ORAS
Giedra, kiek šilčiau, temperatūra apie 70°. Saulė teka 6:11, leidžiasi 4:59.

NAUJIENOS

THE LITHUANIAN DAILY NEWS

The First and Greatest Lithuanian Daily in America
NAUJIENOS
The Lithuanian Daily News
Published by The Lithuanian News Publishing Co., Inc.
1739 So. Halsted St., Chicago 8, Ill.
HAymarket 1-6100
Over One Million Lithuanians In The United States

VOL. XLI | Kaina 5c | Chicago 8, Ill. Šeštadienis, Spalio - October 23 d., 1954 m. | Price 5c | 250

MIDWEST INTER-LIBRARY CENTER CHICAGO

Midwest Inter. Library Center 5721 Cottage Grove Ave

VAKARŲ VOKIETIJA--NATO 15-TAS NARYS

Jei reikės, kovosiu visą gyvenimą už Lietuvos laisvę, pasakė atst. Busbey

Kongresmanas kelia aikštėn komunistų klastas

CHICAGA, Ill. — Kongreso komitetui, ištyrus Lietuvos užgrobimą, bus prašoma JAV vyriausybę pateikti šį klausimą Jungtinėms Tautoms ir parodyti pasauliui sovietų apgaulę ir terorą prieš kaimynus, buvusias laisvas valstybes.

Fred Busbey, to komiteto padalinio pirmininkas, vadovavęs Chicagoj papildomiems Lietuvos ir kitų valstybių užgrobimų tyrinėjimams, parodė ta proga pasakytoj kalboj ne vien pasiryžimą kovoti už pavergtąsias tautas, bet ir gilų sovietinės sistemos pažinimą. Baigiant savo kalbą, Busbey pasakė:

Seimas — įsakymų vykdytojas

"Naujai išrinktas seimas buvo sušauktas 1940 m. liepos 21 d. Jo pareiga buvo priimti visą eilę įstatymų, kurie jau anksčiau buvo paruošti Rusijoje ir jokios pataisos bei jokie pakeitimai nebuvo galimi. Vienas pagrindinių naujojo seimo uždavinių buvo išnešti rezoliuciją, kurią būtų kreipiamasi į Sovietų Sąjungos Aukščiausiąją Tarybą, kad Lietuva būtų paversta viena sovietinių respublikų. Kai pataikūniškasis seimas dėl šitos rezoliucijos balsavo, tai raudonosios armijos daliniai stovėjo paruoštyje ir budėjo gausūs NKVD agentai. Šitas seimo nubalsavimas buvo legalios Lietuvos konstitucijos pažeidimas, nes tokiam svarbiam nutarimui pravesti konstitucija reikalauja tautos referendumo. Seimas neturėjo teisės panaikinti Lietuvos nepriklausomybei.

"Nežiūrint to, 7-je Sovietų Sąjungos Aukščiausios Tarybos sesijoje 1940 m. rugpiūčio mėn. nelegali rezoliucija, kuri reikalavo, kad buvusi nepriklausoma Lietuva būtų priimta į Sovietų Sąjungos sudėtį kaip tarybinė respublika, buvo Aukščiausios Tarybos patvirtinta ir Lietuva buvo paskelbta tarybinė respublika. Netrukus po to legali Lietuvos konstitucija buvo pakeista viena standartinių sovietinių konstitucijų, kurios galioja nerusiškose sovietų respublikose.

"Gėdingas NKVD potvarkis No. 001223 pasireiškė praktikoje ir tų pačių metų birželio 13, 14 naktimis tūkstančiai laisvę mylinčių Lietuvos žmonių atsidūrę pakeliui į TSRS vergų darbo stovyklas".

Lietuvos likimas — pamoka pasauliui

"Šitų politinių ir militarinių įvykių akyvaizdoje bet kokie abejojimai dėl bolševikų taktikos turėtų būti visiems laikams išsklaidyti. Kremlius mėgino apkvailinti likusį pasaulį, įtikinėdamas, kad komunistų invazija į Lietuvą ir jos okupacija sutapo su Lietuvos žmonių valia, bet aišku, kad visa tai įvyko tik Kremliaus valia. Tik Kremlius norėjo, kad laisva nepriklausoma tauta pakeistų savo statusą ir pasidarytų viena eksploatuojamųjų kolonijų raudonojoje imperijoje.

"Ir dabar dar TSRS tęsia savo biaurią programą, sovietizuodama Lietuvą. Ji vis dar vartoja komunistinius metodus, areštuodama ir patalpindama kalėjimuosna žmones be priežasties, kankina juos kamerose, deportuoja juos į darbo vergų stovyklas, perkeldinėja gyventojus iš vietos į vietą ir vykdo plačios apimties politinius žudymus. Reikia priminti, kad Lietuvos ir kitų Pabaltijo valstybių okupacijos tęsimas yra vienas pagrindinių šių dienų pasaulio politinio įtempimo priežasčių ir kad jis graso žmonijos taikai".

Pasaulio laisvė susijusi su Lietuva

Kongresmanas Busbey įspėjo, kad nuo Lietuvos ir kitų Pabaltijo tautų ateities priklauso ir viso pasaulio ateitis. Tų tautų laisvės atstatymas yra susijęs su taikos perspektyva tarp pasaulio tautų. Ir atvirkščiai, jų palikimas beširdės, svetimos, žiaurios sistemos žinioje veda prie visuotinio karo, kuris gali reikšti laisvojo pasaulio, individualinės laisvės bei iniciatyvos pabaigą.

Siūlys kelti Lietuvos pavergimą J. Tautose

"Narsi ir atkakli lietuvių tauta", kalbėjo Busbey, "nepaliauja kovojusi. Beveik anžmogiškomis pastangomis lietuviai tęsia kovą prieš Kremliaus užmačias. Mes, kurie naudojamės laisvojo pasaulio palaima, turime padaryti viską, kas įmanoma, kad galėtume padėti jiems numesti geležinį komunizmą jungą.

"Mūsų komitetas", pareiškė kongresmanas Busbey, "kuris yra vieningas savo sprendimuose, pasiūlys, kad valstybės sekretorius šį pasaulio taikai grasantį reiškinį iškeltų šioje Jungtinių Tautų Generalinės Ansamblejos sesijoje. Mes siūlysime taip pat, kad JAV delegacija Jungtinėse Tautose imtųsi vadovauti akcijai, kuri pašalintų pavojų pasaulio taikai. Mes siūlysime, kad JAV delegacija pateiktų J. T. rezoliuciją, reikalaujančią pilno ir greito militarinio, politinio bei administracnio TSRS personalo pašalinimo iš Lietuvos ir kitų Pabaltijo valstybių:

"Kalbėdamas savo vardu", baigė kongresmanas Busbey, "pareiškiu, kad **kaip iki šiol, taip ir ateity, aš tęsiu savo kovą už laisvą ir nepriklausomą Lietuvą. Aš noriu, kad mano draugai lietuviai žinotų, jog kol būsių gyvas, nepaliausiu už tai kovojęs".**

(Pabaiga)

Plaustininkas grįžta lėktuvu

AUCLAND, N. Zelandija. — William Willis, atlikęs savo sensacingą kelionę plaustu per Ramųjį vandenyną (iš Peru iki Samoa salos — 6,500 jūrmylių), išskrido į New Yorką, kur jo laukia jo žmona.

Kariuomenė kraus laivus

LONDONAS. — Anglijos darbo ministeris įspėjo streikuojančius uostų darbininkus, kad jie pirmadienį grįžtų į darbą. Priešingu atveju, vyriausybė pasiųs į uostus laivų krauti kariuomenę.

— **NATO armijos** užpuolimo atveju tikrai naudos atominius gnklus, patvirtino anglų maršalas Montgomery SHAPE skyriaus (Vidurio Europos fronto) viršininkas.

NAUJIENŲ- UNITED PRESS Telephoto

Ohio upė dėl nepaprastos liūties labai pakilo ir užliejo Wheeling - Bridgeport (W. Va.) apylinkes.

LENKIJOS SAUGUMO AGENTAI SEKA KOMUNISTŲ PARTIJOS VADO ŠEIMĄ

Pabėgusį iš Amerikos "draugą" pavedė tyrinėti agentei, kuri tą darbą tęsia už jo ištekėjus

MILWAUKEE, Wis. — Kongreso komitetui komunistų agresijai tirti tęsiant savo darbą, pačias naujausias žinias ir pačias slapčiausias iš anapus Geležinės uždangos suteikė pabėgęs Lenkijos saugumo ministerijos 10-to skyriaus viršininko pavaduotojas Josef Swiatlo.

Jo skyriui buvo pavesta ne tik saugoti komunistų partijos narius ir jos vadus, bet taip pat sekti jų gyvenimą, ieškoti provokacines medžiagas, kuri panaudojama, kai aukštieji vadai nutaria tokį komunistą viešai ar slaptai likviduoti.

Berman intriguoja prieš Bierutą

Galima įsivaizduoti Lenkijos komunistų sąmyšį, kaip jie Per Amerikos Balsą ir Laisvojo Europos radiją dabar išgirdo Swiatlo pareiškimus Kersteno komitete. Iš Kersteno komiteto tyrinėjimų bus patyręs buvęs Lenkijos prezidentas, dabar komunistų partijos gen. sekretorius Bierut, kad vicepremieras Berman davė įsakymą saugumo ministerijos 10-tam skyriui sekti Bieruto žmoną ir rinkti apie ją žinias, kuriomis, momentui atėjus, būtų galima sunaikinti patį Bierutą.

Kas būtų jei grįžtų Bimba?

Komiteto narys Machrowitcz (dem. Mich.) paklausė Swiatlo, kaip ten anapus Geležinės uždangos sutinka iš užsienio atbėgusius komunistus. Pav., kas atsitikę su Boleslovu Gerbertu, redagavusiu Detroite lenkų komunistų laikraštį "Liaudies Balsą" ir pabėgusį 1946 m. lenkų laivu "Batory" kartu su Kremliaus vyriausiu agentu Gerhard Eisleriu.

Gerbert gavo darbą komunistų partijoj Varšuvoj, liudijo Swiato. Kaip paprastai, Swiatlo 10-tas skyrius paskyrė agentą sekti savo "draugą" iš Amerikos. Slaptosios policijos agentė, Christina Poznanska, ji besekdama per daug iš arti ir berašydama savo viršininkams raportus apie Gerbertą, įsimylėjo. Gerbertas paprašė leidimą vesti šią malonią "draugę". Swiatlo paklausė savo bosą Jakob Berman, dabartinį vicepremierą, ką daryti. Berman įsakė apvesdinti šią porą, kadangi jų agentė Poznanska tuomet galės dar geriau šnipinėti savo vyrą.

Dabar, pasiuntus per Amerikos Balsą šį Swiatlo liudijimą, paaiškės Boleslovui Gerberiui, pabėgusiam iš Detroito, kad jo žmona yra ne kas kita, kaip slaptosios policijos agentė, paskirta jį sekti ir pranešinėti apie jį 10-tam skyriui.

Vėliausios Žinios

• • •

— JT sluoksniuose vis daugiau kalbama, kad Churchillis ir Mendes-France yra perkalbėję prez. Eisenhowerį sušaukti 4 didžiųjų konferenciją su Malenkovu. Višinskis turįs pranešti laiką ir vietą tokiai konferencijai sukviesti.

— Vakarų valstybės ir SSSR sutarė Jungtinėse Tautose atnaujinti penkių "atominių" valstybių pasitarimus dėl atominių ginklų uždraudimo ir dėl nusiginklavimo.

— Graikų imigrantas, pasidaręs filmų teatrų karalium Jungtinėse Valstybėse, Charles B. Skouras, mirė Los Angeles nuo širdies smūgio, 61 metų amžiaus.

— Dalis Londono streikuojančių uosto darbininkų nutarė grįžti į darbą, vyriausybei pagrasius nuo pirmadienio naudoti kariuomenę laivams krauti.

— Kitą savaitę JAV ir Egiptas pradės svarstyti Eisenhowerio pažadėtą karinę ir ūkinę paramą Egiptui, jam susitarus su Anglija dėl Suezo kanalo. Egiptui numatyta iki $100 mil. paramos.

— Sen. Langer (resp. D. D.) pranešė, kad jis prieš 3 metus ištyrė sen. Ives (resp. N. Y.) nau ai iškeltus kaltinimus prieš demo kratų kandidatą į gubernatorius Harrimaną, kad jis davęs $250,000 kyšio uosto krantinėms gauti. Langer sako, kad tyrinėjimai parodė, kad šie kaltinimai buvo be pagrindo.

$105 MIL. PAKISTANUI

WASHINGTONAS, D. C. — Išvykus Pakistano premierui Ali namo, JAV pranešė, kad jo kraštui paždėta $105 mil. karinės ir ūkinės paramos.

IŠ VISO PASAULIO

JAV turi sudrausti Egiptą

PARYŽIUS. — Anglų užsienio reikalų ministeris Edenas kreipėsi į valstybės sekretorių Dulles, kad šis sudraustų Egiptą dėl varžymo laivų judėjimo Suezo kanalu. Dulles pažadėjo tuo klausimu kalbėtis su Egipto atstovais. Egiptas nepraleidžia laivų su prekėmis į Izraelį arba iš jo į užsienio uostus.

Pagavo 5 kiršintojus

KVATEMALOS MIESTAS. — Gvatemalos policija suėmė penkis komunistų žurnalistus, kurie, nuvertus Arbenzo valdžią, išleido 3 atsišaukimus, raginančius nuversti dabartinę Armo valdžią. Du iš jų anksčiau dirbo prokomunistų dienrašty Nuestro Diaro, kol dar valdė jų žmogus Arbenz.

Amnestavo tris nacius

BONA, Vokietija. — Anglų okupacinė vyresnybė paleido iš kalėjimo tris vokiečius, laikytus Westfalijos kalėjime už politinių kalinių žudymą ir kankinimą koncentracijos stovyklose. Paleistieji yra: Friedrich Koch, Heinrich Kuehne ir Erich Martin. Iš pradžių jie buvo nuteisti mirties bausme, paskui kalėti iki gyvos galvos.

Iranas gavo $82 mil.

TEHERANAS. — Irano vyriausybė praneša, kad Jungtinės Valstybės suteikė vėl $12 mil. paramos. Iš viso JAV jau suteikė naujajai Irano vyriausybei, nuvertusiai diktatorių Mossadegh, $82 mil. atstatyti sugriautą šalies ūkį.

Senatorė Smith Maskvoj

MASKVA. — JAV senatorė Margaret Chase Smith (resp. Me.) atvyko į Sovietų Sąjungą susipažinti su gyvenimu ir "sugyvenimu". Paskutinis Amerikos senatorius vizitavo SSSR 1936 m. Mrs. Smith tuoj paskambino į Kremlių, prašydama pasimatymo su Malenkovu.

Mao-Nehru draugystė

TOKIJAS. — Atvykus Indijos premierui į Peipingą pas Kinų komunistų vadus, iš abiejų pusių leidžiami sentimentališkiausi biuleteniai apie šių dviejų tautų "draugystę, taikos meilę" ir t.t. Indijos ambasadorius Raghavan vaišių proga kreipės į Mao ir jį pavadino "Didžiosios kinų tautos numylėtas vadas, didelis Indijos draugas ir tvirtas kovotojas už taiką".

ATLANTO GYNYBOS BLOKO TARYBA PRIIMA NARIU BONOS VYRIAUSYBĘ

Bet Prancūzija nepasirašys šių sutarčių, kol Adenaueris nenusileis dėl Saaro, sako Mendes

PARYŽIUS. — šiaurinio Atlanto Gynybos Organizacijos — NATO 14 narių taryba penktadienį nutarė pakviesti į sąjungą ir Vakarų Vokietiją, kurį savo norą įstoti yra pareiškusi anksčiau ir užtikrinusi dabar.

Tuo būdu Vokietija bus NATO 15-tas narys, kuris sustiprins Vakarų bloko apsigynimo pajėgas 500,000 vyrų. NATO sudaro šios valstybės: JAV, Kanada, Anglija, Prancūzija, Belgija, Olandija, Luksemburgas, Danija, Norvegija, Islandija, Portugalija, Italija, Graikija r Turkija.

Prancūzų naujos kliūtys

Sklandžiai vykstančius konferencijos pasitarimus penktadienį popiet sudrumstė prancūzų premieras Mendes-France, pagrasęs nesirašyti šeštadienį visų tų susitarimų, kol nebus išspręstas Saaro klausimas prancūzams palankia prasme.

Šeštadienį buvo numatyta pasirašyti šios sutartys: Vokietijos nepriklausomybės paskelbimo ir okupacijos atšaukimo. priėmimo į Vakarų Europos Uniją, įstojant nariu į Briuselio gynybos paktą, Vokietijos priėmimo į NATO, Vakarų Europos Unijos narių ginklų gaminimo, importo ir paskirstymo nuostatai ir visokie kitokie priedai, susiję su minėtomis pagrindinėmis sutartimis.

Mendes-France ultimatumas

Premieras Mendes-France po avo kabineto posėdžio paskelbė šį ultimatumą ir pabrėžė, kad nurimas priimtas jo kabinete vienbalsiai.

Jis prikaišiojo Adenaueriui, Vokietijos kancleriui, kad jis paskutinę valandą iškėlęs naujų reikalavimų dėl Saaro, pav., garantuoti laisvą politinę veiklą vokiečių partijoms Saare.

Jei Adenaueris nuo šių reikalavimų neatsisakysiąs, Prancūzija šeštadienį sutarčių nesirašys, užtikrino Mendes-France. Anglų užsienio reikalų ministeris Eden penktadienio vakarą pakvietė vakarienei Mendes-France ir Adenaurį ir bandys suderinti jų nteresus, kad būtų galima eiti prie šių reikšmingųjų sutarčių pasirašymo, išsprendus ir Saaro klausimą.

Richard Nixon prašo makartininkų balsų

Tvirti antikomunistai turį balsuoti už respublikonus

ROCK ISLAND, Ill. — Viceprezidentas Richard Nixon savo agitacinėj kalboj pasakė, kad "tie, kurie tiki, kad sen. McCarthy reikalauja tvirtos, realios antikomunistinės politikos, lapkričio 2 d. balsuos už respublikonų kandidatus".

Kai McCarthy pradėjo kritikuoti Eisenhowerio vyriausybę, viceprezidentui Nixonui buvo pavesta sutvarkyti šį partijos kolegą. Viceprezidentas buvo aukščiausas vyriausybės narys to slapto susirinkimo pas vyr. prokurorą Brownell, kur buvo pasiūlyta armijos departamentui išiti viešumon su kaltinimais prieš McCarthy komitetą, ko pasėkoj buvo surežisuotas 37 dienų cirkas per televiziją. Vėliau Nixon parinko po trejetą rimtų senatorių iš abiejų partijų į sen. Watkins vadovaujamą komitetą, kuris pasiūlė Senatui pakaltinti McCarthy už jo elgesį, kitaip sakant jį politiškai likviduoti. Bet žinant, kad McCarthy turi savo šalininkų visuomenėj, Nixon rinkimų išvakarėse kreipiasi ir į juos, kad jie balsuotų už respublikonus.

Douglas kovosiąs už pavergtas tautas

CHICAGA, Ill. — Penktadienį Morison viešbučio Grand Bellroom salėje čia buvo įvairių tautinių grupių komiteto demokratų senatoriaus Paul H. Douglas garbei suruošti pietūs.

Gražią kalbą pasakė sen. Douglas. Jis nupasakojo, kaip jis senate įnešęs rezoliuciją, kuris buvo pasmerkta bolševikinė Pabaltijo bei kitų kraštų aneksija. Douglas pažymėjo, jog jis ir toliau dirbsiąs, je būsiąs išrinktas, kad bolševikų pavergtieji kraštai atgautų laisvę. Senatorius pabrėžė ir didelį įvairių tautų įnašą į Amerikos civilizaciją dvasiniu bei materialiniu požiūriu. Be kitko, pažymėjo, kad didieji atomo srities tyrnėtojai bei atominės bombos gamintojai buvę kitataučiai.

Pietuose lietuviai turėjo užsisakę kelis stalus: dalyvavo ir visi trys lietuviškųjų laikraščių redaktoriai.

Himną sugiedojo solistas Algirdas Brazis, o senatorių Douglas pristatė A. J. Rudis. Pranešimą padarė vyr. tautinių grupių vedėjas A. G. Geocaris.

Tautybių komitete senatoriui Douglas perrinkti atstovaujama šioms tautybėms: lietuviams, čekams, vokiečiams, graikams, vengrams, italams, žydams, lenkams, negrams, ispanams, jugoslavams.

— **Vakarų Vokietijos policija susekė komunistų šnipų organizaciją, dirbusią ir Berlyne. Suimta 10 organizacijos narių.**

Nobelio medicinos premija atiteko 3 JAV mokslininkams

ĮVERTINO JŲ NUOPELNUS KOVOJ SU POLIO LIGA

STOCKHOLMAS, Švedija. — Šių metų Nobelio premija už nuopelnus medicinoj buvo paskirta trims Amerikos mokslininkams už jų surastus skiepus nuo vaikų paralyžiaus (polio).

$35,000 vertė premija bus paskirstyta tarp Dr. John Enders (iš Harvardo medicinos fakulteto), Dr. Frederick Robbins (iš Western Reserve medicinos mokyklos Clevelande) ir Dr. Thomas Weller (iš Harvardo higienos mokyklos).

Premija, kartu su fizikos, chemijos ir literatūros premijomis, kurios bus paskirtos kiek vėliau, bus iškilmingai įtekta gruodžio 10 d. paties švedų karaliaus.

Vincės Jonuškaitės plokštelės baigiamos ruošti

Netrukus į viešumą išeina Vincės Jonuškaitės "15 lietuviškų dainų" plokštelių serija. Ji susidės iš dviejų dalių: vienoje, Vl. Jakubėnui fortepionu pritariant, bus lietuvių kompozitorių: St. Šimkaus, A. Kačanausko, K. V. Banaičio, Vl. Jakubėno, A. Račiūno dainos; kitą dalį sudaro Gruodžio, K. V. Banaičio, Vl. Jakubėno ir kit. harmonizuotos liaudies dainos, atliekamos pritariant stygų kvartetui, klarnetui ir fortepionui.

Šios plokštelės sudaro toli gražu neeilinį mūsų kultūrinio gyvenimo įvykį. Vincė Jonuškaitė buvo ne vien viena žymiausių mūsų Valstybinės Operos solisčių; jos vaidmuo lietuvių tautai yra daug žymesnis ir platesnis. Nuo pat savo pirmųjų pasirodymų Vincė Jonuškaitė buvo didelė lietuviškos dainos ir iš viso koncertinio dainavimo meno pionierė; Lietuviškos dainos srityje Vincė Jonuškaitė buvo ir tebėra nepalyginama mūsų liaudies dainų atlikėja, mokanti perteikti visą jos originalumą ir nuoširdų grožį. Iš savo motinos, visoje apylinkėje garsios kaimo dainininkės, ji paveldėjo iš pat mažens daugybės melodijų žinojimą ir nepaprastą gimtosios dainos pamėgimą. Iškilusi į karjeros viršūnes, ji, kur tik galėjo, propaguodavo mūsų gimtąją liaudies dainą. Besisukdama tarp užsieniečių kaipo žymaus mūsų diplomato žmona tiek Kaune, tiek Vak. Europoje, ji visur sudomindavo užsienio kultūringus sluoksnius mūsų dainos grožiu.

Bet tai ne viskas. Savo padėtį, kaip garsios dainininkės, V. Jonuškaitė naudojo tam, kad keltų lietuvių kompozitorių kompozicijas dainas; čia ji žiūrėjo ne dainos lengvumo ar prieinamumo publikai, bet kaip tik noriai ėmėsi sunkiausių, muzikališkai įdomesnių, kūrinių, nebijodama ir naujoviškesnio stiliaus. Daugelis J. Gruodžio, K. V. Banaičio, Vl. Jakubėno, A. Račiūno ir kitų mūsų naujesnių kompozitorių dainų tik per Vincę Jonuškaitę išėjo į viešumą. Šiaip joms būtų tekę ilgai gulėti kompozitorių portfeliuose ar stalčiuose. Nereikia užmiršti, kad po to, kai įsikūrė ir išbujojo mūsų operos teatras, koncertinis gyvenimas pergyveno nemažo apmirimo laikotarpį. Mūsų operos solistai repertuare turėdavo keletą lengvesnių, jokio pasiruošimo nereikalaujančių lietuviškų dainelių, ar populiarių operos arijų provincijos "chaltūroms" bei oficialių minėjimų ar balių programoms užpildyti. Kad atsidėjus studijuoti sunkesnę lietuvio kompozitoriaus parašytą dainą, tas neįėjo į klausimą.

Vincė Jonuškaitė šiuo atžvilgiu užėmė visai aiškią poziciją: lietuviškos dainos repertuaras reikalauja tokio pat dėmesio ir nuodugnaus pasiruošimo kaip kad ir atsakingos operos rolės išmokimas, ar pasaulinių dainos kūrėjų veikalų atlikimas iškilmingam koncerte. Šį savo nusistatymą solistė rėmė pavyzdžiais, ruošdama ar tik vien lietuviškai dainai pašvęstus, puikiai paruoštus rečitalius, ar įtraukdama įdomiai sustatytą lietuvišką dalį į pasaulinių kūrėjų dainai pašvęstą koncertą.

Vincė Jonuškaitė buvo kuone vienintelė mūsų žymių operos solistų tarpe, karštai pamėgusi kamerinio dainavimo meną ir reguliariai ruošianti dainos rečitalius. Tie rečitaliai buvo reikšmingi mūsų muzikos kultūrai ne vien iš lietuviškos dainos taško: jose dideliu įsijautimu ir stiliaus supratimu buvo atliekami įvairių laikotarpių dainos meno šedevrai. Daugelis F. Schuberto, R. Schumanno, o ypač gi J. Brahmso, C. Debussy, Hugo Wolfo, Richardo Strausso dainų per šiuos koncertus pasidarė žinomos mūsų dainininkams, o taip pat praturtindavo labiau rusiškai ar itališkai orientuotą mūsų konservatorijos dainavimų klasių repertuarą.

Įdomu pažymėti, kad dabar, Vincės Jonuškaitės plokštelėms pasirodant, jose randame jos dar Lietuvos laikais žinomo koncertų partnerio-akompaniatoriaus-kompozitoriaus Vlado Jakubėno vardą. Jis yra akompanavęs daugelį V. Jonuškaitės rečitalių tiek Kaune ar Vilniuje, tiek lydėdamas ją po Lietuvos provinciją. Gerai valdydamas fortepioną, jis noriai rėmė solistės pastangas kelti lietuviškas kompozicijas, nugalėdamas kad ir sunkiausius J. Gruodžio, K. V. Banaičio dainų akompaniamentus. Kitas pastovus V. Jonuškaitės koncertų partneris buvo pianistas dirigentas Balys Dvarionas. V. Jonuškaitė laikydavo jį ir Vl. Jakubėną lygiaverčiais ir juos kviesdavo bendradarbiauti pakaitomis.

Daugelis ryškių Vl. Jakubėno dainų, jų tarpe "Žemė kryžių ir smūtkelių", "Laisvųjų daina", "Mėlyni varpeliai" ir kit., daugelis originalių liaudies dainų harmonizacijų yra kilusios iš koncertinio bendradarbiavimo su V. Jonuškaite ir, dažniausiai pačiam autoriui akompanuojant, būdavo pirmą kartą atliekamos. 1943 m. vokiečių okupacijos metu V. Jonuškaitės koncertui Vasario 16 šventės proga parašyta daina "Žemė kryžių ir smūtkelių" pirmą kartą atlikta nepadarė didesnio įspūdžio; sekančiais 1944 m. tuo pačiu laiku vykstančiame koncerte autoriui fortepionu pritariant šis kūrinys taip paveikė publiką, kad visa pilnai prikimšta Karininkų Ramovės salė pakilo ir sugiedojo Lietuvos Himną.

Karo audra ir tremtis sutrukdė Vl. Jakubėno bendradarbiavimą su mūsų žymiąja soliste. Tik atvykus Amerikon jiems retkarčiais yra tekę susitikti koncertinėje estradoje. Jos Chicagoje gyvenantiems giminėms (Petruliams) sumanius paremti plokštelių išleidimą, Vl. Jakubėnas buvo pakviestas jai akompanuoti RCA studijoje įdainuojant lietuvių kompozitorių kūrinius, o taip pat jam buvo pavesti aranžuoti stygų kvartetui, klarnetui ir fortepionui mūsų žymių kompozitorių harmonizuotas liaudies dainas. Šis pluoštas buvo įdainuotas New Yorke tenykštiems muzikams dalyvaujant.

Tikėkimės, kad mūsų lietuviškoji visuomenė tinkamai parems šį kultūrinį žygį ir, gausiai išpirkdama V. Jonuškaitės plokšteles, padės sponsoriams grąžinti nors dalį padarytų stambių išlaidų. Plokštelės gaminamos per Amerikos vadovaujamą RCA Victor firmą ir bus pirmaeilės kokybės; techniška leidimo dalį vykdo J. Karvelio prekybos namai.

—K.

Detroit, Mich.

Pranešimas

Detroito Lietuvių Organizacijų Centro draugijų atstovų susirinkimas yra šaukiamas šeštadienį, spalio 23 d. buvusioj Lietuvių salėj 7:00 val. vakaro. Draugijų atstovai kviečiami dalyvauti, nes turime daug svarbių reikalų išspręsti. Taipgi turime pasiruošti metiniam vakarui, kuris įvyks lapkričio 13 dieną ir kuriame bus suvaidinta graži drama — Dr. V. Kudirka.

F. Motuzas, pirm.

Senas namas naudingas

Dažnai naudinga pirkti ne naują, bet seną namą. Nereikia daug taksų mokėti, o ir pats namas pigesnis. Praeities patyrimas rodo, kad turėję naujus namus neretai prarado, atėjus sunkesniems laikams išsimokėti. Aš visada verčiausi senais namais ir niekada bėdos neturėjau, visuomet pelniau.

P. L.

— Mažieji lietuviukai tremtyje nori mokytis. Padėk jiems savo auka!

TAUPYKITE

Chicagos Stipriausioj Taupymo Įstaigoj

TURTAS - - - - - - $46,000,000.00
ATSARGOS FONDAS - - $3,700,000.00

JUSTIN MACKIEWICH, President and Manager

ĮSTAIGOS VALANDOS: Kasdien, įskaitant šeštad., nuo 9 val. ryto iki 4 p. p. Ketvirtadieniais nuo 9 val. ryto iki 8 val. vakaro. Trečiadieniais visai neatidaroma.

Standard Federal Savings AND LOAN ASSOCIATION OF CHICAGO
4192 ARCHER AVE., CHICAGO 32 (Archer Ave. at Sacramento)
PHONE: VIrginia 7-1141

Roosevelt Furniture
Pavasarinis birželio mėn. matrasų $1 Q95 ir brangesnių.
IŠPARDAVIMAS
MATTRESSES
Galite įsigyti naujus matrasus ir springsus Slumberon, Englander, Pilo Rest ir kitų išdirbysčių. Atvykite į šią lietuvišką baldų krautuvę ir pasirinkite moderniškiausių baldų prieinamomis kainomis ir lengvomis sąlygomis.
ROOSEVELT FURNITURE CO.
2310 W. ROOSEVELT ROAD Tel.: SEeley 3-4711
Krautuvė atidaryta sekmadieniais nuo 11 iki 4:30.

LIETUVIŲ PREKYBOS NAMAI

Moderniškiausi baldai, 1954 metų modelio televizijos aparatai: ZENITH, MOTOROLA, WESTINGHOUSE, SYLVANIA ir daug kitų. Skalbiamos mašinos, šaldytuvai, gazo šildymui pečiai: SIEGLER, MOORE IR kiti. Radio aparatai, kilimai, spyruoklės, matracai ir viso, kas tik reikalinga namų įrenginiams.

Lengvi išmokėjimai, sekmadieniais jokių taksų.

FURNITURE CENTER INC.
Įmonės vedėjas JUSTAS LIEPONIS
3222-24-26 So. Halsted Str. VIctory 2-4226
Įmonė atidaryta. Pirm., Ketv. 9-9:30 Kitomis dien. 9-6. Sekm. 10-5 val.

PRADĖK TAUPYTI ŠIANDIEN, - TURĖSI RYTOJ!
Taigi pradėk taupyti šioje lietuviškoje įstaigoje. Kiekvieno taupytojo indėliai yra apdrausti iki $10,000.00.
BRIGHTON SAVINGS and LOAN ASS'N.
4071 Archer Ave., į vakarus nuo California Ave.
Telefonas: LAFAYETTE 3-8248
CHARLES ZEKAS, Secretary
OFISO VALANDOS:
Pirmad., Antrad., Penktad. ir Šeštadienį 9:00 ryte iki 4:30 val. po pietų. Trečiad. 9:00 ryte iki 12 val. dieną. Ketvirt. 9:30 ryte iki 8:00 val. vak.

SHULMISTRAS & CO.
INSURANCE
REAL ESTATE
4004 S. ARCHER AVE.
CHICAGO 32, ILL.
ARCHER CURRENCY EXCHANGE
3-6300

Šie Patarnavimai Teikiami Jum Čia:
- TAUPMENŲ SĄSKAITOS—Kiekviena sąskaita Federal Savings & Loan Insurance Corp. apdrausta iki $10,000.00.
- SAUGIOSIOS PASIDĖTI DĖŽĖS—Jūsų brangenybėms nuo gaisro ir vagystės apsaugoti.
- APDRAUDOS TARNYBA—Visokeriopa Apdrauda visiem jūsų reikalam patenkinti.
- NAMŲ PASKOLOS—Pagerinimui, remontui, statybai arba pirkimui jūsų namų.
- PINIGŲ KEITIMAS— Čekių keitimas — Money Orders.
- UTILITY UŽSIMOKĖJIMAS— Vandeniui, Šviesai, Gazui.
- KELIAUNINKŲ ČEKIAI
- PUBLIKAI NOTARAS
- Pajamų mok. apskaičiavimas
- Informacija, Patarnavimai
- RAŠTINĖS VALANDOS:
  - Pirm., antr., penkt. 9 iki 4 p. p.
  - Treč. 9 iki 1 po pietų
  - Ketvirtadienį 9 iki 8 vak.
  - Šeštadienį iki 12 vidudienį.

FAIRFIELD SAVINGS and LOAN ASSOCIATION
TURTAS PRANEŠA $30,000,000.00
Kampas Milwaukee - North - Damen Ave's
Telefonas: EVerglade 4-3600

NEW G-E REFRIGERATOR WITH REVOLVING SHELVES
PUTS ALL FOOD AT YOUR FINGERTIPS!
ONLY G-E GIVES YOU REVOLVING SHELVES...
PLUS ALL THESE NEW FEATURES!
★ fold away bottle racks
★ ice cream rack—juice can dispenser
★ adjustable door shelves
★ mini-cube ice trays
EASY TERMS
After Small Down Payment
Two separate appliances in One cabinet!
A big automatic defrosting refrigerator . . . and a true zero-degree freezer that holds up to 89 packages of frozen foods!
MODEL LH-121L 12.1 CUBIC FEET
REFRIGERATOR-FREEZER COMBINATION
GLASER'S FURNITURE AND APPLIANCE CO.
5115-5123 So. Kedzie Ave. PRospect 6-1790
OPEN MONDAY AND THURSDAY EVENINGS

Anglų kalbos pamokos
Dieną ir vakare
AMERIKOS LIETUVIŲ MOKYKLOJE
816 West 33rd Place
CHICAGO 8, ILL.

1955 metų TELEVIZIJOS
RADIJO APARATAI SU FM
— FONOGRAFAI —
TV IR RADIJO LEMPOS
APARATŲ SUTAISYMAS
dirbtuvėse ir namuose atliekamas patyrusių inžinierių. Sąžiningas ir geras patarnavimas garantuotas.
DAINA TELEVISION sales-service
3130 So. Halsted St. DAnube 6-6867

IŠ TOLI AR IŠ ARTI PIGIAI
PERKRAUSTAU
(MOVING)
BALDUS IR ĮVAIRIUS DAIKTUS.
Perkraustymas saugus, greitas ir tvarkingas. Viskas apdrausta.
ANTANAS VILIMAS
1841 So. California Ave.
CHICAGO, ILLINOIS
Telef.: ROckwell 2-2282

SUSTINGĘ SĄNARIAI
Sutinusiems ir paraudusiems kelių, pirštų, kojų, pečių, nugarkaulio arba gelančių sustingusių raumenų skausmui sumažinti vartokit naują skiedinį PENA-HEAT. Pas savo vaistininką galit gauti ąsotėlį tik už $1.50 arba kreipkitės į STAR PHARMACAL Co., 957 No. Ashland, Chicago 22, Ill.

LABORATORY TECHNICIAN
Registered
A. S. T. P DIETICIANS
Registered
A. D. A. NURSING ART INSTRUCTOR
B. S. Some courses in teaching
ST. JOSEPH MERCY HOSPITAL,
421 N. Lake Street
AURORA, ILINOIS
Apply in person or phone
6-4681

BRUNO FRANCIS
PLUMBING & HEATING SERVICE
FREE ESTIMATES
Visit our demonstration room and see NEW, MODERN, AUTOMATIC WATER HEATERS
REMODELING AND NEW LOW RATES
Work done under City license
FULLY INSURED
GRovehill 6-6803
2915 W. 63rd Street

LALIO ŽODYNAS
yra standartinis Amerikos lietuvių žodynas. Geresnio anglų-lietuvių kalbų žodyno nėra. Nenumatoma, kad naujas žodynas greitu laiku būtų spausdinamas. Todėl siūlome dabar įsigyti šį stipriai įrištą 1256 puslapių angliškai-lietuvišką ir lietuviškai-anglišką žodyną. Kaina—$14.00. Žodynas Jums bus išsiųstas, jei pasiųsite $14.00 čekį ar Money Orderį tokiu adresu:
NAUJIENOS
1739 So. Halsted Street
Chicago 8, Illinois

Juozas Švaistas

PETRAS ŠIRVOKAS
Įdomiausioji nuotykių knyga, tinkanti seniems ir jauniems. Geriausioji dovana draugams. 228 puslapių. Išleido Chicagos Lietuvių Literatūros Draugija. Kaina $2.00. Knygų pardavėjams nuolaida. Knygą galima gauti NAUJIENOSE. Pasiųsime paštu, kai čekis arba Money Orderis bus atsiųstas tokiu adresu:
NAUJIENOS
1739 So. Halsted Street,
Chicago 8, Illinois

J. JAŠINSKAS

SPAUDOS PABIROS

Šiemet Bostoną apstojo gamtos "pavietrės": šiandien po pietų vėl čia atvyksta "paviešėti" naujas uraganas — **Hazel.** Tai jau trečias iš eilės prajovas šį rudenį. Kokie bus to "svečio" apsilankymo padariniai, kas dabar gali pasakyti? Bet didelių malonumų jis nė vienam neatnešė. Todėl ir šias pabiras skubu rašyti, kol tie nemalonumai nematomi. Labai nejauku apie nemalonius dalykus kalbėti.

Visai kas kita buvo praeitą sekmadienį spalio mėn. 10 dieną. Tada bostoniškiams didelį malonumą suteikė pianistas Andrius **Kuprevičius,** nepalyginamu meisteriškumu paskambinęs didžiųjų kompozitorių, k. š. Fr. Schubert, Cl. Debussy, Fr. Chopin, Fr. Liszt kūrinių. Šalia to, mūsų piano majestro pateikė klausytojams puikią staigmeną: tarpe anksčiau įvardytų pasaulio masto kompozitorių kūrinių teko išgirsti ir mūsų porą kompozitorių: M. K. Čiurlionio Nokturnas ir J. Gaidelio Iš suitos fortepionui: Po Lietaus ir Kaimiečių Šokis. Kaip nelietuvių, taip ir mūsų Čiurlionio kompozicijos muzikos mėgėjams nėra visai nauji dalykai, užtat jauno mūsų kompozitoriaus Juliaus Gaidelio kūriniai, nors ir trumpoki, iš tiesų buvo tikras skanėstas. J. Gaidelis yra kompozitorius modernistas, tačiau jo tas modernizmas nėra rėkiantis, nėra nesuprantamas ir nėra koks nors lėkštas svaičiojimas. Jo modernizmas persunktas lietuviška dvasia, lietuviška nuotaika ir lietuviška romantika. Tokio virtuozo kaip Andrius Kuprevičius, išpildomi šie nauji, pirmą kartą viešumai girdimi Gaidelio kūriniai buvo tarsi gyvos būtybės, maloniais, giliais meniškais jausmais kalbančios klausytojų sieloms. Andrius Kuprevičius, įtraukdamas į savo turiningą repertuarą mūsų kompozitoriaus J. Gaidelio kūrinius padarė tikrai puikų ir visais atžvilgiais pagirtiną pasirinkimą.

—o—

Pajuokos objektu virtęs sen. McCarthy ir Armijos ginčas ir to senatoriaus veiklos atgarsiai amerikiečių spaudoje, atrodo, išblėsę, iš naujo užsiliepsnojo Naujienose. J. Pr. (nejaugi tai būtų "Buties Paslaptys" autorius?) per kelis šio dienraščio numerius drožia anam senatoriui kaltinamąjį aktą: McCarthy ir blogas kovotojas su komunistais, ir nedemokratiškus metodus vartojąs, ir siekiąs diktatūros, ir kandidatūros į prezidėntus ir t. t. Paskutinių kaltinimo punktų dar neskaičiau, nes dar negavau to (ar tų) Naujienų numerio. Šitas ginčas apie McCarthy mūsų spaudoje yra nesusipratimas. Amerikonai, kurie komunizmą tepažįsta iš knygų, laikraščių ar (vienas kitas) iš trumpalaikio apsilankymo komunistinėje Rusijoje, gali ginčytis ir gali įsivaizduoti komunizmą vienaip arba kitaip, bet mes (turiu omeny tremtinius), kurie savo kailiu patyrėme komunizmo "malonumus", drąsiai galime sakyti: "Kovai su komunizmu ir jo agentais laisvajame pasaulyje yra geros visos priemonės". Komunizmas juk yra tarptautinis politinis banditizmas, o su banditizmu kovoti, rodos, niekas neginčija, taip pat visos priemonės yra geros. Tiesa, Amerikoje, šiame demokratijos krašte, labai žiūrima, kad kovojant su negerovėmis, nebūtų prasilenkta su tos demokratijos principais, bet ar visada yra tai pateisinama? Antai, Amerikos kalėjimuose, kuriuose uždaryti įvairiausių tipų nusikaltėliai, matyt, taip pat laikomąsi demokratinių principų. Ir kas iš to? Nuolatiniai kalinių sukilimai, Antai, viename kalėjime kilo maištas dėl to, kad kaliniams vakarienei buvo duota neprinokusio arbūzo. Ir dėl to kilusio maišto pasėkoje kalėjimui ir jo dirbtuvėms padaryta penki milijonai dolerių nuostolių. Demokratinių principų saugotojai įsakė kalėjimų sargams ir tarnautojams dar demokratiškiau elgtis su kaliniais. Kas liko daryti tarnautojams? Jie irgi pasinaudojo demokratine priemone: paskelbė streiką.

Kas gali tvirtinti, kad Amerikos jaunimui neleidžiama demokratiškai gyventi; ir kas gali sakyti, kad tas jaunimas ne demokratiškai auklėjamas? Čia jaunimui duodama pilniausia demokratinė laisvė. Ir kas yra? Rodos, Pittsburghe, vienas žmogus, išgirdęs šaukiantis pagalbos kitą žmogų, kurį buvo užpuolę paaugliai, bandė tuos padaužas sudrausti. Vieton paklausyti to draudėjo, demokratiškai auklėti jaunuoliai aną užtarėją... užmušė. Praeitą pavasarį Bostono šteito ir mokyklų atstovai Rotušėje svarstė, kokių demokratiškų ar diktatūriškų priemonių imtis kovai su pilnoje demokratijoje išaugusių jaunuolių perdaug palaidu elgėsiu. Kai tie posėdžiai vyko, jaunuoliai nulaužė Rotušės vėliavos stiebą ir nugriovė dar iš nepriklausomybės karo laikų užsilikusią koloną. Nusikaltimų registracijos įstaiga skelbia: 1950 metais padarytų nusikaltimų 18% papildė nepilnamečiai, o 1953 m. nepilnamečiai padarė jau 52% visų nusikaltimų. Demokratija... Ir šitą blogybę galės pašalinti iš Amerikos jaunimo tarpo tiktai diktatūrinės priemonės, nors šiandien dar labai daug yra demokratiškai nusiteikusių ir tėvų ir auklėtojų. Jaunimo nusikaltimai yra Amerikos vidaus reikalas, bet komunizmas kaip tarptautinis banditizmas, yra ir vidaus ir viso laisvojo pasaulio reikalas. Todėl mums ginčytis dėl vienokių ar kitokių metodų tinkamumo visai neverta. Neseniai arti Bostono esančiame miestelyje bandytai užpuolė ligoninės gailestingąją seserį: atėmė iš jos pinigus ir, privertę ją įlipti į jos pačios mašiną, bandė ją čia išprievartauti. Apginti save sesuo panaudojo tikrai diktatorišką arba McCartišką priemonę: išplėšusi iš užpuolėjo rankų peilį, suvarė jį užpuolikui į plivą. Ir aną moteriškę kai kas gal apkaltins nedemokratiškumu?

—o—

Mačiau amerikoniškuose laikraščiuose (buvo ir lietuviškame, Dirvos nr. 41) nuotrauką: pora poniučių neša plakatus, kuriuose įrašyti reikalavimai neleisti juodukų vaikams mokytis kartu su baltaisiais. Iš dešinės pusės tas "mėlynojo kraujo aristokrates" stebi mažiukai mokyklinio amžiaus vaikai, o kairėje pusėje, prie mūro sienos prisiglaudęs juodukas vyras. Vaikai lieka vaikais, ir tie vaikai, galimas dalykas, kada nors įsivaizduos esą aukštesnės rasės sutvėrimai ir taip pat reikalaus neleisti jų vaikams mokytis kartu su juodukais; bet kokius jausmus išgyvena juodukas vyras, aš nesiimu spręsti. Tik vienas dalykas aiškus: tokios motinų plakatinės demonstracijos labai puikiai pasitarnauja komunistinei propagandai.

—o—

Kiekvienas Vokietijoje gyvenęs lietuvis labai gerai atsimena UNROs, IRO ir kariuomenės vadovybės darytus "skriningus", kurių buvo daug ir kurių metu tremtiniai buvo kamantinėjami: kodėl pabėgai, kodėl negrįžti atgal, pėsčias ar traukiniu į Vokietiją atkeliavai, ar turi tavo tautybę įrodančius dokumentus ir taip be galo. Dauguma tremtinių iš Vokietijos išvažinėjo, išsiblaškė po įvairius kraštus. Bet dalis jų dar liko tose stovyklinėse pėtalpose. Neteko girdėti, kad tiems likusiems kas nors, kuris jų reikalus tvarko ar šiek tiek maisto parūpina darytų tuos "skriningus". Bet tų "skriningavimų" epidemija yra užsikrėtę kai kurie asmenys. Ir dar ne byle kokie, o tikrieji lietuviai. Ir jie dabar "skrininguoja", blusinėjasi, ieškodami repatriantų tarpe taip pat kaip jie, tikrųjų lietuvių, tik deja, tokių visai arba tik dulkelytę teranda: "Ar nebus abiejų rankų pirštų perdaug, jei Mr. J. išskaičiuos tuos repatriantus, kurie supranta lietuvių siekimus ir už juos kovoja, kurie remia ar bent skaito lietuvišką spaudą". (Žiūr. Naujienų nr. 225). Taip jau nebe pirmą kartą Naujienose repatriantus "skryninguoja" ponas X.

O skryninguoja dėl to, kad jam pasiutusiai gaila to maisto ar drabužių, kuriuos BALFas atsiunčia Vokietijoje esantiems tautiečiams. Aš, pavyzdžiui, niekada nedrįsčiau tvirtinti, kad repatriantai visi ("abiejų rankų pirštų perdaug") būtų nelietuviai. Žinau repatriantų buvusių kūrėjų, pažįstų repatriantų likusių Lietuvoje moksleivių klaipėdiečių ir tuo būdu persiskyrusių su tėvais, kai Hitleris okupavo Klaipėdą; pažįstu Klaipėdos krašto lietuvių lietuvybės veikėjų, o taip pat gryniausio kraujo lietuvių. Gal Ponui X įdomios pavardės? Ponui X pasakysiu dar vieną, jo "tikrajam" lietuviškumui tikrai baisų dalyką: Amerikoje BALFui labai daug aukoja tokie lietuviai ir nelietuviai, kurie lietuviškai visai nesupranta. Ponia Felicija, dalyvavusi BALF rinkliavoje Bostono gatvėse, pasakojo man, kad dosniausi aukotojai buvo juodukai. Ponas X, susimildamas būk atsargus su BALFo gėrybėmis: jas benaudodamas pavirsi ne tik nelietuviu repatriantu, bet amerikonišku juoduku. Ko gero ir visai suterši grynąją lietuvių aristokratų rasę. O kovai su repatriantais, tais netikraisiais lietuviais, patarčiau panaudoti tų Amerikos baltaveidžių motinų plakatinę priemonę. Tik pasidarykite tokį plakatą, kuris neuždengtų jūsų veido. O tai reikalinga dėl to, kad visi netikrieji lietuviai galėtų pamatyti tikrąjį lietuvį, o ypatingai tie "netikrieji" pavergtoje Tėvynėje likę lietuviai, kurie savo laisve ir gyvybe rizikavo paskutiniu duonos kąsniu besidalindami su vokiečiais pabėgėliais iš Rytprūsių krašto.

—o—

Cleveland, O. — William J. Corrigan, vyriausias Dr. Samuel Sheppard advokatas. Dr. Sheppard yra kaltinamas savo žmonos nužudymu.

Humoristas Antanas Gustaitis savo repertuare turi vieną eilėraštį, kuriame aprašomas asmuo savo amžiumi einąs į vaikystę: iš senio pasidaro subrendęs vyras, jaunuolis, berniokas, vaikas ir kūdikis, kurį pasigriebęs gandras nusineša į balas. Mūsų humoristą Antaną sugalvojo nukonkuruoti Rašytojų D-jos Pirmininkas B. Babrauskas: "Šia proga prisimintina bent vardai šeiniaus knygų, kurių šiandien, aišku, negalime gauti. Vienintelis Kuprelis prieš 3 metus Vokietijoje Tremties leidyklos išleistas trečiuoju leidiniu. **Pirmą kartą Kuprelis pasirodė 1933 Brooklyne, antrąkart 1932 Kaune"** (Pabraukta mano. Žiūr. Draugo spalio mėn. 9 d. literatūrinį priedą). Iš tiesų, "Šeiniaus apysaka "Kuprelis" pirmą kartą yra išspausdinta 1913 m. Amerikoje" (Pr. Naujokaitis, Lietuvių Literatūra, 240 psl.). Gerai būtų, jei B. Babrausko kalendorių galėtume prisitaikyti sau. Sakysime, gimiau šio šimtmečio pradžioje, o mirsiu praeito šimtmečio viduryje. Acha.

*Chicagiečiams susisiekimo nelaimės kiekvienais metais kainuoja $40,000,000. Kiekvienos nelaimės metu jūs užmokate savo dalį. Padėkite sumažinti tą milžinišką sumą, įstojant į "Crusade for Traffic Safety".

ELECT

ALOYSIUS A.

MAZEWSKI

REPUBLICAN CANDIDATE
for
CLERK OF CRIMINAL COURT
LAWYER • VETERAN

Election: TUESDAY, NOVEMBER 2, 1954
Key No. — 26B

DIDŽIAUSI SUTAUPYMAI
PERKANT DABAR
ŠALTO ORO NAMŲ REIKMENIS
IŠ PROGRESS LIETUVIŲ ĮMONĖS
4183 ARCHER AVENUE

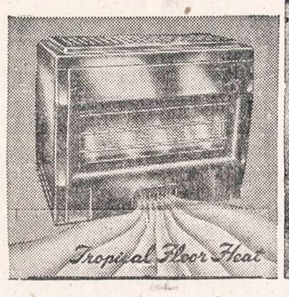

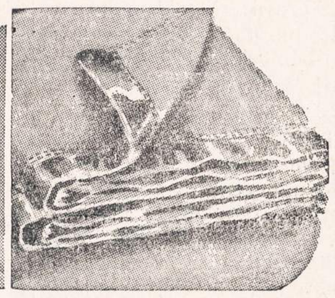

3-jų kambarių alyva kurenami šildomi pečiai, spec. kaina $77.50

4-rių kambarių alyva kurenami šildomi pečiai, sumažinta kaina — tiktai $84.50

5-kių kambarių alyva kurenami šildomi pečiai, speciali kaina tiktai $97.50

3-jų kambarių gazu kurenami šildomi pečiai, sumažinta kaina — tik $89.50

4-rių kambarių gazu kurenami šildomi pečiai, speciali kaina $119.50

5-6-šių kambarių gazu kurenami, lietos geležies šildomi pečiai, speciali kaina $149.50

4-5-kių kambarių apšildymo anglių pečiai, sumažinta kaina —tiktai $39.50

$135.00 vertės, pilno dydžio porceliuoti gazo virtuvėm pečiai po $84.50

$7.50 vertės pilno dydžio gražios ir šiltos kaldros, ekstra maža kaina — tik $4.49

$9.85 vertės aukštos rūšies kaldros, speciali kaina tik $5.95

$16.50 vertės su vilnų vidum, rayon sateen viršų kaldros, $9.95

$7.50 vertės maišytų vilnų, 70x80 dubeltavi blanketai, visokių spalvų, po $4.95

$10.00 vertės pusvilnoniai blanektai, pasirinkimas visokių spalvų, po $6.95

$16.50 vertės 100% grynų vilnų, aukštos rūšies, 72x84 dydžio, visokių spalvų blanketai, pasirinkimas po $9.95

$2.25 vertės plunksnų pagalvės, 18x24 colių dydžio, po 98¢

$49.50 vertės 10 metų garantuoti springsiniai matracai, pasirinkimas įvairių dydžių, po $27.50

Progress baldų įmonė siūlo vien tik žinomų ir gerųjų išdirbysčių pečius — produktus: Duo Therm Moore, Siegler, Monogram, Cole, Crown, Maytag ir daug kitų.

Čia yra keletas pavyzdžių. Atsilankę į Progress rasite šimtus daugiau visokių vertybių su pilnu užtikrinimu. Didžiausias pinigų sutaupymas.

VISOS PREKĖS YRA PIRMOS RŪSIES IR PILNAI GARANTUOTOS.

JEI PIRKĖJAS NEPATENKINTAS, GALI GRĄŽINTI IR VISUS ĮMOKĖTUS PINIGUS ATSIIMTI.

Lai niekas nenukreipia tamstų dėmesio nuo pastovaus lankymo šios LIETUVIŲ BENDROVĖS KRAUTUVĖS.

LENGVI IŠMOKĖJIMAI

PROGRESS FURNITURE CO

4183 ARCHER AVENUE—prie Richmond St.

Eidami atsineškite gazo ir elektros bilas—užsimokėsite be ekstra mokesčių. Taipgi priimame vandens taksų, Mėlynojo Kryžiaus apdraudos mokesčius ir telefono sąskaitas. Galite išpirkti American Express money orderius — yra saugu ir patogu.

Krautuvė atdara kasdien nuo 9 val. ryto iki 6 val. popiet. Pirmadieniais ir ketvirtadieniais iki 9 valandos vakaro dėl Tamstų patogumo.

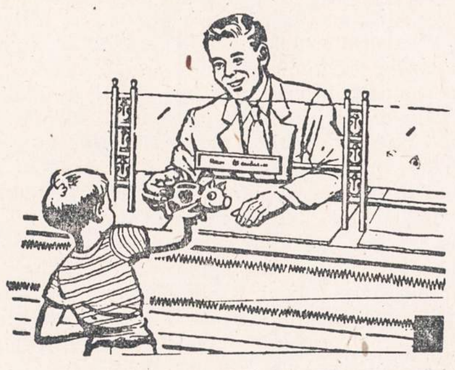

WELCOME, SAVER!

Smulkūs ir stambūs taupytojai vienodai prašomi atsilankyti prie mūsų langelio. Jūs galite pasirinkti taupymo sistemą ir visada rasite draugiškus žmones, pasiruošiusius jums patarnauti. Santaupos apdraustos iki $10,000. Dideli dividendai mokami 2 kartus į metus.

UNIVERSAL SAVINGS & LOAN ASSOCIATION
1800 SO. HALSTED STREET
CHICAGO 8, ILLINOIS
Telef.: HAymarket 1-2028

Valandos: Pirmad., antrad. ir penktad. nuo 9 ryto iki 4 val. vak. Ketvirtad. nuo 9 ryto iki 8 vak. Trečiad. uždaryta. Šeštadieniais nuo 9 val. ryto iki 3 valandos po pietų.

Blessings on the Bride Who Bakes

Courtesy of Swans Down Cake Flour

What bride wouldn't be interested in owning a beautiful set of new furniture? You can be the lucky one to win just such a group of Drexel furniture by baking a cake with a superfine cake flour and writing of your results. Bride's Magazine, wise to the taste of brides-to-be and newly marrieds, is announcing this contest in its Winter Issue.

Pictured here is one of these young brides making a chocolate cake for the man in her life. The downy-textured cake flour she uses assures perfect baking results every time. Here is the recipe for this rich chocolate cake for your own files.

BRIDE'S FIRST CHOCOLATE CAKE

1½ cups sifted cake flour
1 cup plus 2 tablespoons sugar
1 teaspoon soda
1 teaspoon salt
¼ cup shortening
1 cup buttermilk or sour milk
1 egg, unbeaten
2 squares unsweetened chocolate, melted
½ teaspoon vanilla

Measure sifted flour, sugar, soda, and salt into sifter. Place shortening in mixing bowl; stir to soften. Sift in dry ingredients. Add ¾ cup of the milk; mix until flour is dampened. Beat 2 minutes at a low speed of electric mixer, or 300 vigorous strokes by hand. Add egg, chocolate, vanilla, and rest of milk. Beat 1 minute longer in mixer, or 150 strokes by hand.

Pour batter into two round 8-inch layer pans, which have been lined on bottoms with paper. Bake in moderate oven (350°F) about 25 minutes. Cool. Frost with your favorite frosting or serve with ice cream.

Chicagos Lietuvių Literatūros Draugija
atpigino šias knygas:

1. JUOZO ŠVAISTO PETRAS ŠIRVOKAS, buvo $2.75, o dabar tiktai $2.00
2. VINCAS KRĖVĖ MICKEVIČIUS, 188 psl., buvo $2.00, o dabar tiktai $1.00

Užsakymus siųskite šiuo adresu:
NAUJIENOS — 1739 So. Halsted Street
CHICAGO 8, ILLINOIS

NAUJIENOSE galima užsisakyti
ARGENTINOS LIETUVIŲ BALSĄ

Argentinoje gyvena didokas lietuvių skaičius. Pastaraisiais metais tą kraštą pasiekė dar keli šimtai lietuvių. Amerikiečiai ten turi giminių, draugų ir pažįstamų. Norintieji sekti visuomeninį Argentinos lietuvių gyvenimą yra kviečiami užsisakyti geriausią Pietų Amerikos lietuvių laikraštį — ARGENTINOS LIETUVIŲ BALSĄ. Metinė jo prenumerata yra tiktai $3.00. Laikraštį gausite jei pasiųsite $3.00 Money Orderį arba čekį tokiu adresu:

NAUJIENOS
1739 So. Halsted St. Chicago 8, Ill.

NAUJIENOS

THE LITHUANIAN DAILY NEWS

Published Daily Except Sunday by The Lithuanian News Pub. Co., Inc.
1739 South Halsted Street, Chicago 8, Ill. HAymarket 1-6100

Entered as second-class matter March 7, 1914 at the Post Office at Chicago, Ill., under the Act of March 3, 1879.

Subscription Rates:
$9.00 per year in Canada
$9.00 per year outside of Chicago
$10.00 per year in Chicago
5 cents per copy.

Užsakymo kaina:

Chicagoje—paštu:	
Metams	$10.00
Pusei metų	$5.50
Trims mėnesiams	$3.00
Vienam mėnesiui	$1.25
Chicagoje per išnešiotojus:	
Viena kopija	5c.
Savaitei	30c.
Mėnesiui	$1.25

Jungtinėse Valstybėse, ne Chicagoje:

Metams	$9.00
Pusei metų	$5.00
Trims mėnesiams	$2.50

Užsieniuose:

Metams	$11.00
Pusei metų	$5.50
Trims mėnesiams	$3.00

Naujienos eina kasdien, išskiriant sekmadienius. Leidžia Naujienų Bendrovė, 1739 S. Halsted Street, Chicago 8, Illinois. Telef.: HAymarket 1-6100.

Pinigus reikia siųsti pašto Money Orderiu kartu su užsakymu.

Kinijos Atstovybė Jungtinėse Tautose

Jungtinių Tautų generalinė asamblėja ketvirtadienį, 35 balsais prieš 10, patvirtino tautinės Kinijos delegato mandatą. Šituo nutarimu tapo atmesta Peipingo pretenzija, kad tik jisai turįs "teisę" atstovauti Kinijai Jungtinėse Tautose.

Prieš Chiang Kai-sheko vyriausybės atstovą balsavo penki sovietų bloko (Rusijos, Ukrainos, Baltgudijos, Lenkijos ir Čekoslovakijos) delegatai ir taip pat Indijos, Burmos, Jugoslavijos ir Švedijos delegatai. Susilaikė nuo balsavimo Danija, Norvegijja ir Izraelis.

Tai beveik tradicija virtęs balsų pasiskirstymas. Skandinavijos šalys stoja už komunistinį Kinijos režimą arba laikosi neutraliai. Jugoslavija, nors ir gaudama pašalpą iš Jungtinių Valstybių, remia Kinijos komunistus, drauge su Indija, Indonezija ir Burma. Izraelis, kuris be nuolatinių pašalpų iš Amerikos negalėtų išgyventi, sėdi "ant tvoros".

Iš to matome, kad valdžios toli gražu ne visada eina su tąja puse, iš kurios gauna pinigų bei kitokios paramos; neretai jos "kanda ranką, kuri joms duoda duonos". Tai paprastas dalykas politikoje, ypač užsienio.

Ketvirtadienio balsavimas generalinėje asamblėjoje galutinai uždarė duris Mao Tze-tungo režimui, šioje sesijoje, į Jungtines Tautas.

Balsuotojai Linksta Demokratų Pusėn

Balsuotojų apklausinėjimai, kuriuos daro tam tikros anketų įstaigos ir laikraščiai, rodo, kad dauguma balsuotojų Amerikoje šiandien yra palankesni demokratams, negu republikonams. Paskiausiais Gallup'o Instituto duomenimis, demokratų partijai pritaria visame krašte vidutiniškai 52 nuoš. žmonių, turinčių teisę balsuoti, o republikonams — 48.

Balsuotojų nuotaikos nėra visur vienodos. Trylikoje pietinių valstybių demokratų šalininkai sudaro milžinišką daugumą — 78%. Jos siunčia į kongresą 120 atstovų, tarp kurių republikonai tegali tikėtis turėti 6. Taigi vien iš šios srities demokratų partijai yra užtikrintos 114 vietų kongrese.

Likusios 35 valstybės išrenka 315 atstovų. Iš šio skaičiaus demokratų partijai reikia tik 114, kad ji gautų absoliučią daugumą atstovų bute (218). O republikonai turi išrinkti tose 35 valstybėse mažiausia 212 atstovus, kad partija turėtų bent vieno balso daugumą atstovų bute.

Gallup'o Instituto apklausinėjimai nustatė, kad visose valstybėse, išimant pietines, 51 nuoš. balsuotojų yra linkęs republikonų pusėn, 49 nuoš. — demokratų. Todėl, Instituto nuomone, republikonai negali pravesti šiose valstybėse 212 atstovų.

Kad republikonai atsvertų demokratų daugumą Pietuose, jie turi gauti šiaurinėse, vidurvakarinėse ir vakarinėse valstybėse bent 55 nuoš. balsų. Keturių nuošimčių jiems dabar trūksta.

Per paskutinius kongreso rinkimus (1952 m.), kada buvo renkamas ir JAV prezidentas, republikonai surinko šitose srityse 55 nuoš. balsų ir vos-ne-vos laimėjo atstovų bute 3 atstovų daugumą.

Sprendžiant iš šitų apskaičiavimų, žemesniuosius kongreso rūmus "užkariaus" demokratų partija, — jei iki lapkričio 2 d. balsuotojai nepakeis savo nusistatymo. Prez. Eisenhoweris deda visas pastangas, kad toks pakitėjimas įvyktų, ir sako kalbas, agituodamas už republikonus. Jam padeda viceprezidentas Nixon ir kiti partijos šulai. Bet iki rinkimų dienos liko nedaug laiko.

APŽVALGA

KERSTENO ŽODIS PER RADIJĄ

Ketvirtadienio vakare buvo perskaitytas iš vienos lietuvių radijo stoties Chicagoje kongresmano Charles J. Kersteno pranešimas apie jo vadovaujamo komiteto darbą ir tikslus. Kaip žinoma, Kersteno komitetas tyrinėja faktus apie Lietuvos, Latvijos, Estijos ir kitų tautų pavergimą. Jisai susideda iš 9 narių: keturių republikonų, keturių demokratų ir republikono pirmininko.

Savo pranešime Kerstenas suminėjo eilę faktų iš įvairių liudininkų parodymų: lietuvių, lenkų, čekų ir slovakų, kurie po priesaika papasakojo apie nežmonišką įsiveržusių į jų šalis bolševikų elgimąsi.

Keliant viešumon šituos faktus, sakė komiteto pirmininkas, pasiekiama du tikslai: Amerikos žmonės patiria, kas yra ta komunistų diktatūra, kuri uždėjo savo jungą šimtams milijonų gyventojų Europoje bei Azijoje ir siekia išplėsti savo galią visame pasaulyje; tuo pačiu laiku kongresinio komiteto tyrinėjimas, apie kurį "Amerikos Balsas" (Voice of America) siunčia žinias oro bangomis į šalis anapus Geležinės Uždangos, parodo bolševikų tironijos aukoms, kad laisvasis pasaulis jų neužmiršo, ir skatina tas nelaimingas tautas tęsti kovą prieš pavergėjus.

Kongresmanas Kerstenas priminė klausytojams, kad Komitetas Komunizmo Agresijai Tirti buvo sudarytas pernai, republikonų administracijos metu, su prez. Eisenhowerio pritarimu, ir reiškė viltį, kad ši administracija ir toliau rūpinsis pavergtų tautų išlaisvinimu.

Kaip republikonas, Kerstenas agitavo už republikonų kandidatą į JAV senatą, Joseph T. Meek. Gaila tačiau, kad pastarasis niekad nėra parodęs susidomėjimo Europos tautų likimu; jisai dargi kritikuodavo JAV "kišimąsi" į svetimų šalių reikalus.

SUOMIŲ KOALICIJA

Po šešių dienų krizės susiorganizavo nauja Suomijos vyriausybė su Uhro Kekkonen, agrarų partijos lyderiu, priešakyje. Naująją vyriausybę vėl sudaro socialdemokratų ir agrarų partijų koalicija. Šios dvi partijos jau seniai valdo Suomiją.

Krizė buvo kilusi dėl valdžios partijų nesutikimo darbininkų atlyginimų klausimu. Kadangi gyvenimas Suomijoje yra pabrangęs, tai socialdemokratai reikalavo, kad būtų pakeltos darbininkų algos.

Susitarta priimti kompromisinį planą, kuriuo pakeliama algos ir sumažinama gyvenimo reikmenų kainos.

Nė viena partija Suomijoje neturi absoliučios daugumos. Socialdemokratai turi daugiausia atstovų seime, bet vieni negali valdyti; todėl yra neišvengiamos koalicinės vyriausybės, kaip ir daugelyje kitų Europos valstybių.

NEATIDUOS VALDŽIOS KOMUNISTAMS

Komunistų priešai Italijoje yra nusistatę neatiduoti valdžios komunistams, nors jie ir laimėtų daugumą parlamente. Jie galvoja taip: paėmę į savo rankas valdžią, komunistai sunaikintų demokratinę santvarką ir įvestų savo partijos diktatūrą; todėl negalima leisti komunistams panaudoti demokratiją demokratijos nužudymui.

Tai visai logiška pažiūra. Darant iš jos logišką išvadą, reikėtų visai uždrausti komunistų partiją — lygiai, kaip ir kiekvieną kitą partiją, kurios tikslas yra sunaikinti demokratiją; taigi turėtų būt uždraustos ir fašistinės organizacijos (kurios, beje, Italijoje dabar yra visai menkos). Kas nori naudotis demokratinėmis teisėmis, tas privalo pripažinti jas ir kitiems, atseit, *gerbti demokratiją, o ne piktnaudoti ją.*

Italijos komunistai žino, kad valdžios jie negaus, nes armija panaudotų prieš juos *jėgą*, jeigu jie laimėtų rinkimus; ir dėl to jie nelabai trokšta gauti daugumą parlamente. Būdami opozicijoje, jie jaučiasi saugesni.

Apie tai rašo žinomas spaudos komentatorius Walter Lippman, neseniai aplankęs Italiją ir turėjęs pasikalbėjimų su vyriausybės nariais ir įvairių partijų veikėjais. Jisai iškelia įdomų klausimą, kuris iki šiol buvo labai mažai svarstytas demokratinių šalių spaudoje.

TEISĖJAS ALFONSE F. WELLS

Teisėjas Alfonse F. Wells per du darbo metus įsigijo nepaprastai gerą vardą. Jis taip tvarkė teisėtumo reikalus, kad yra patenkinti ne tiktai gyventojai, jo teisman ėjusieji teisėtumo ieškoti, bet patenkinta yra ir teisėtumą administruojanti vadovybė bei advokatai.

"Chicago American", vienas didžiausių dienraščių Chicagoje ir Vidurvakarinėse valstybėse, labai šiltai atsiliepė apie šį jauną lietuvį teisininką. Laikraštis patenkintas Wells'o darbu teisme ir, sako, kad jis yra "well qualified" šiam darbui. Tatai parodo, kad Wells yra tikrai tinkamas teisėjo darbui. Lietuviai džiaugiasi, kad net ir didžioji amerikiečių spauda šitaip vertina mūsų tautietį.

Alfonse F. Wells kandidatuoja į teisėjus ir ateinančiuose rinkimuose. Jis yra demokratų kandidatas.

Ką rodo okupuotos Lietuvos kainos

Įtakingas amerikiečių dienraštis "The New York Times" deda pasižymėjusio jų žurnalisto H. E. Salisbury aprašymus, kaip atrodo tikroji Sov. Sąjunga be kaukės. Jo duotuose darbo vergų stovyklų aprašymuose pavaizduotas taip pat šiurpus ne vieno mūsų tautiečio likimas. Štai vėl kitas pasižymėjęs amerikiečių žurnalistas, "New York Times" korespondentas Clifton Daniel, vaizduoja, kaip atrodo sovietinė tikrovė vos peržengus TSRS sieną. Pirmiausia jam krito į akį, kad, oficialiai keičiant dolerį už 4 rublius, faktiškai sumažėja jo perkamoji galia. O to sumažėjimo rezultatas — tiesiog neįtikimas, pvz. šokolado plytelė, už kurią Vak. Berlyne teko mokėti 40 ct., Maskvoje kaštuoja jau 16 rb. Nešėjui už 3 lagaminų panešimą jis gavo sumokėti 30 rub., arba 7,5 amerikietinio dolerio. Daniel taip pat pastebėjo, kad Sovietuose neišsiverčiama ir be arbatpinigių, nors tai bolševikams yra "tamsių buržuazinių laikų liekana". Būtų klaida galvoti, kad tik užsieniečiams kainos Sov. Sąjungoje yra tokios aukštos, kada jie verčiami keisti valiutą pagal fantastiškai išpūstą rublio vertę: jos aukštos visiems. O tą kainų aukštumą ir pragyvenimo brangumą ypač gauna pajusti darbininkai. Vidutiniškai eilinis Sovietų darbininkas uždirba apie 400 ir specialistas apie 700 rb. į mėnesį. Gi šiek tiek geresnė vyriška eilutė kaštuoja 1.650 rb., pora moteriškų kojinių 30 rb., kiaulienos kg 30 rb. etc. Sovietuose ir dabar daug ko trūksta, o eilės prekių visai neįstengia nusipirkti ne tik kolchozininkas, bet ir šiaip pramonės darbininkas. Jeigu minimieji amerikiečių žurnalistai būtų galėję nuvykti į Pabaltijo kraštus, kad ir į mūsų pavergtąją tėvynę, tai jie, palyginę prieškarines ir dabartines amerikines kainas su sovietinėmis, būtų galėję patys vaizdžiai įsitikinti, kaip bolševikai, tariamai "išlaisvinę" Pabaltijo kraštus, faktiškai juos susmukdė ir nuskurdino. O dar ir dabar Lietuva su Latvija ir Estija ne vienam iš okupantų atrodo ir tebėra "mažoji Amerika". Net ir patį Salisburį gyventojai Sibire dažnai palaikydavo pabaltiečiu.

Ką iš tikro rodo dabartinės okup. Lietuvos kainos?

Gautosiomis paskiausiomis žiniomis, pirmiausia jos rodo nykią krašte padėtį. Laikoma, kad pramonėje dirbąs darbininkas geriau gyvena už kolchozininką, tačiau ir jo padėtis labai liūdna. Kai vyras išeina į darbą, tai dažniausiai žmona įduoda vyrui riekę duonos su paskutiniu aptepu — ir abu žino, kad vaikai liko be gardesnio kąsnio. Nėra šeimoje nei pinigų, nei maisto, nei kiek reikiant apdaro. Dažnai tarp lietuvių ir rusų vyksta net muštynių. Lietuviai, matydami rusus geresnėse vietose ir gaunant geresnius atlyginimus, jų nekenčia. Darbininkija puikiai jaučia priespaudą, išnaudojimą ir Lietuvos nuskurdinimą. Krašte išplitęs girtuokliavimas ir "samagono" varymas. Nors esama degtinės su rusiškais įrašais, tačiau ypač plačiai eina "sava gamyba" be jokių etikečių. "Naminė" dažniausiai varoma iš rugių ir iš cukrinių runkelių. Rugiai dabar jau yra atpigę. Seniau jų centneris kaštavo apie 200 rb., o dabar nukrito nuo 120 iki 140. Iš vieno jų centnerio išvaroma nuo 35 iki 50 litrų naminės, kurią gerai "paleidus į apyvartą", gryno pelno lieka vidutiniškai apie 180 rb. Tiesa, "naminės" varymas smarkiai baudžiamas, bet faktiškai ji yra plačiai vartojama, ir jos gamyba "apsimoka". Rusai daugiausia geria iš įpročio ir norėdami geriau "paulioti", o lietuvių daugelis iš vargo arba norėdami degtinę paskandinti vidaus "kirminą". Degtinę ypač plačiai vartoja rusų kareiviai, kurie nors ir tegaudami į mėnesį 30 rb. algos, tačiau faktiškai sugeba "susikombinuoti" pinigo ir yra geriausi degtindarių "klijentai". Iš lietuvių daugiausia geria darbininkai. Geria tiesiog stiklinėmis.

(Bus daugiau)

— **Rytinės Vokietijos valdžia** giriasi, kad pastaraisiais metais pas juos atbėgę 27,135 vokiečiai iš Vakarų.

ALGIRDAS MARGERIS

SAULĖS RŪSTYBĖ

(Ištraukos iš spausdinamo "Saulės Rūstybės" romano)

(Tęsinys)

VI.

— Visiems duoti saldainių?

— Visiems — tokiems, kaip tu, vaikeli, — susigriebė motina.

— Tokia maža, o jau taip smarki, — žiūrėjau čia į ją, čia į motiną.

— Ji čia tik viena maža, kiti visi dideli, tai kur ji nebus smarki. Visi ją myli, visi su ja šnekėt nori, visi šio to pamoko, tai daug ko gera varlė ir išmoksta.

— Tikrai daug, tikrai daug, — kraipiau galvą, žiūrėdamas į tą "varlę".

Taip mums besikalbant, ir tėvas parėjo iš laukų. Pasisveikinom ir tuoj visi suėjom į trobą. Pačių šeimininkų, ponų Jogaubių, dar nebuvo, nes jie vėlokai išvažiavo į miestelį ir anksti grįžti neketino.

Vismantai išsipasakojo, kaip jiems čia sekasi, kiek uždirba, kaip daug pagerėjo Vismantienės sveikata ir kaip giliai pasitenkinę jie čia visi trys gyvenimu. Man itin patiko, kad *visi trys*. Abudu dėkojo man už šitos vietos jiems "įtaisymą", kaip juodu sakė, taipgi už atvežimą ir palikimą čia, "kaip pas Dievą užpečky", — juokavo abudu. — Jųdviejų akyse ir lūpose švitėjo sielos saulėtekis, o įdegusiuose nuo saulės skruostuose sveikatos džiaugsmas ir laimė.

VII.

Kai kitą žiemą atvažiavau, mergaitė buvo jau baigusi trejus ir pradėjusi ketvirtuosius, bet atrodė ketverių su kaupu. Tikrai ji buvo "ankstyba", kaip jos motina pereitą žiemą man sakė. Ratuota, kaip bitės drabužėlis, jos suknelė, smėlio nubučiuotos mažytės kojos ir veide atsimušusi visais sveikatos dažais saulutė, tuoj priminė man tikriausią ir dailiausią amžinos vasaros būtybę būtybėlę. Ji laikė nutvėrusi mano ranką, kol aš ją pakėliau prie savo veido ir pabučiavau. Ji buvo sunki, ir vargu aš būčiau galėjęs pasakyti, kiek medaus korių ji dabar atsvertų, kaip pasakiau aną metą, kada motina atsinešė ją pas mane pirmąsyk ir padėjo man ant rankų. Tada laikas buvo dar tik keletą mėnesių ant jos tesukrovęs, ir ji buvo labai lengva, dabar jau trejus metus su viršum jis ant jos sukrovė, ir ji daug sunkesnė. Bet va ką aš galėjau tiksliai pasakyti: vaiko šilumos ir džiaugsmo kupini jos šypsneliai, akutės ir lūpytės — viskas — daug saldesni už medų. Aš paleidau ją iš rankų ir pradėjau duoti jai lauktuves, kurias atvežiau. Ji dėkojo man su visu mažo vaiko džiaugsmu, meile ir pagarba, kurią rodo maži dideliems. Ji tikrai buvo laiminga, ir ji tikrai atrodė viena iš atrinktųjų.

Taip aš pradėjau šių metų atostogas.

Šeimininkai Jogaubiai ir jų samdiniai Vismantai, kuriuos aš čia atvežiau ir įtaisiau, buvo man labai geri, o mažytė Aldona dar geresnė ir mielesnė. Tiesa, pirmąją savaitę ji dar varžėsi, lyg ir nedrįsdama ar bijodama su manim daug kalbėti ir žaisti, bet antrąją taip šiltai prijunko prie manęs, kad atrodė, lyg būtų seniai ji mane pažinusi kaip labai artimą savo giminę ar bent krikštatėvį. Tačiau aš nebuvau jai nei giminė, nei krikštatėvis. Ak, tiesa, aš ją "pagavau" ir jai vardą parinkau. Bet tai ir viskas. Kodėl ji man buvo tokia gera, aš nieko nežinojau, nebent tik maniau, kad maži vaikai dažnai būna labai geri ir meilūs dideliems. Iš pradžių ji vadino mane "dėde", bet po kelių dienų, — veikiausia motinos patarta ar, galbūt, ir jai pačiai atėjo į galvą, — pradėjo vadinti tik "dėduku". "Tu man, dėduk, toks labai geras, tai aš ir tau noriu būti labai gera", ji man sakė, kai aš dar nebuvau nei klausęs jos, kodėl ji man tokia gera. Taip, nebuvau klausęs, bet galvoje turėjau, kad niekas taip labai nenori dalintis gerumu ir meile, kaip maži vaikai su dideliais, jei tik dideli juos myli ir būna jiems geri. Ir man labai patiko "dėduko" vardas. Pagaliau ji tiek prie manęs priprato, kad kone visada norėjo būti tik su manim. Ir kur aš ėjau ar važiavau, ji įsikibo man į ranką ir laikėsi šalia manęs. Mašinoje, kai važiavau į miestelį, į kalnus ar ežerą žuvauti, ji visada sėdėjo šalia manęs ir, kaip visi tokie maži vaikai, kurių smegenys baisiai alksta žinių, klausinėjo ir klausinėjo mane be jokios perstogės.

— Matai, dėduk, tą mišką? — ištiesė rankutę. — Ten grybai auga.

— O uogų ar daug yra?

— O, mes su mamyte ir tetule prisirenkame tiek ir tiek.

— Ar labai gardžios?

— Gardžios, gardžios, tik ne tokios saldžios, kaip dėduko saldainiai.

— Čikagos miškuose saldesnės, — šypsojausi.

— Kada vešiesi mane, dėduk, į tą Čikagą? — staiga susmigo ji į mano akis.

— Nežinau. Galbūt, kai tavo tėvelis ir mamytė leis.

— O kada jie mane leis?

— Kai aš paprašysiu ir pasakysiu, kad tu labai nori važiuoti su manim į Čikagą.

— O, aš labai noriu, labai noriu, — įsikibo ji į mano ranką.

Bet jau visai netoli buvo ežeras, tai tuoj pagavo ji jos akys ir ji labai gyvai čiauškėjo:

— Ten, dėduk, ten, kur tas kalnas! Ten guli ežeras, kur mes visi važiuojame žuklauti. Ten... — rodė pirštu į kalnelį ir ežerą.

— Ten ir mudu žuvausime, Aldute.

— O, aš labai myliu žuvauti, kaip tu, dėduk, sakai, mamytė ir tėtukas sako žūklauti. Aš labai myliu žūklauti! — pašoko ji ant kojų, tarsi plyšdama iš džiaugsmo ir greitai čiauškėdama: — Aš pagavau žuvį — didelę — šitokią, — išskėtė ji rankutes ko plačiausiai, kad tikrai parodytų, kaip labai didelė ta žuvis buvo.

— O, Aldute. Sakai, tavo tėvelis ar mamytė pagavo, o gal "dėdė" ar "tetulė" (taip ji vadindavo Jogaubius), bet tik jau ne tu — tokia dar mažiukė.

— Aš, aš, dėduk, ir didelę — šitokią, — vėl išskėtė rankutes, kaip paukštis sparnus, pakildamas nuo žemės.

Aš labai smagiai šypsojausi iš šitos labai judrios, smarkios ir "ankstybos", kaip jos motina dažnai pasakydavo, mergaičiukės.

O ežeras jau buvo visai netoli, ir netrukus mudu sustojom ant jo kranto, kuris buvo labai žemas, beveik sulig vandeniu ir gražiai apžėlęs žalia, vešlia žole.

Mudu išlipome. Aš tuoj prisiruošiau meškerę ir švystelėjau už kelių metrų nuo krašto, nes meškervirvė tikrai buvo ilga.

Mergaitė labai įdėmiai viską sekė, nerimavo ir, atsitūpusi prie manęs, laikė meškerykotį drauge su manim.

— Tik nejudėk, Aldute, tai žuvys geriau kibs.

— Žinau, žinau, dėduk. Tėvelis ir mamytė taip sako.

— O ką dėdė ir tetulė sako?

— Sako — sako, kad žuvys bailios, kaip paukščiai, ir jų nereikia baidyti.

Imperialistinis auklėjimas

Kad Kremliaus valdovai yra kruvini imperialistai, visi žvirbliai čirškia, nors tuo vardu komunistai labai mėgsta vadinti amerikiečius. Žinoma, kas kuo kvepia, tuo ir kitą tepa. Šis priežodis puikiai apibūdina dabartinę raudonųjų taktiką. Jie mano, kad, juodinant kitus, vis kas nors prilips, o kraugeriai taip ir bus laikomi nekalčiausiais taikos ir sugyvenimo avinėliais. Tačiau nereikia didelių pastangų nudrėksti komunistų imperializmo kaukę. Reikia tik šiek tiek prisiminti.

Juk ne taip jau labai seniai Stalinas prie Lenino lavono, tarp kitų pažadų, prisiekė ne tik išlaikyti replėse pavergtąsias tautas ir žemes, bet ir plėsti Sovietų Sąjungą, atseit, dar grobti. Šita politika ir šiandien vykdoma, o kad būtų sėkmingesnė, ji skiepijama ir sovietiniam prieauglui. Tai matyti iš jam perteikiamos istorinės medžiagos. Jau nekalbant apie Petrą Didįjį, kurį komunistai ypatingai garbina, štai SSSR istorijoje dešimtmetei mokyklai randame tokią pastraipą apie carą Joną Žiaurąjį: "1570 metais pats caras vadovavo didžiulei baudžiamajai ekspedicijai prieš Novgorodą. Penkias savaites jo rinktiniai daliniai kankino Novgorodo gyventojus ir skandino juos Volkovo upėje. Pats miestas buvo apiplėštas". Ir štai tame pačiame vadovėlyje aiškinama, kad caro Jono žvėriškumas buvo pateisinamas. Ten šitaip sakoma: "Jam valdant, Rusijos kraštas padarė galą feodalizmui ir virto suvienyta galinga valstybė. Jo viešpatavimo metu Rusijos tarptautinė reikšmė neapsakomai padidėjo". Taigi, reikia suprasti, kad čia jis pagiriamas, nors gėrėtis tokiais barbariškais žygiais gali tik komunistai, kurie, imperializmo pasiutimo pagauti, daug žiauresnes skerdynes buvo surengę, pavyzdžiui, Azerbeidžane ir Gruzijoje, o savo žmonėms Kryme ir Kronštate, jau nekalbant apie masinius skandinimus ir šaudymus Petrograde. Tik jie gali pateisinti apiplėšimą, kankinimą ir ištrėmimą ištisų tautų, kaip čečėnų, ingušų, totorių, kalmukų ir pavolgio vokiečių. Ir tai padarė tie, kurie amerikiečius vadina imperialistais. Žinoma, galima būtų nusišypsoti, jei tai nekvepėtų šėtoniška klasta ir krauju. Ir jų vėliava kruvina, nes tik kitų krauju jie gyvi. Šiandien laisvasis pasaulis komunistų vadinamuosius išvadavimus jau ženklina tikruoju vardu — tarptautiniu banditizmu ir tautžudyste. —E.

Dr. Charles Segal važiuoja pailsėti

Dr. Charles Segal, kuris kelis dešimtmečius turėjo savo gydytojo ofisą 4740 S. Ashland Ave., nustoja praktikuoti ir išvažiuoja pailsėti.

Gydytojo praktika jis vertėsi 48 metus. Didokas lietuvių skaičius kreipėsi į Dr. Segal įvairiais sveikatos patarimais. Visi prisimena jį kaip gerą gydytoją ir patarėją. Lietuviai jam linki sveikatos ir ilgų metų. **Čikagietis**

Daugiau studijuoja privatinėse mokyklose

Šiais mokslo metais Illinojaus aukštosiose mokyklose studentų skaičius padidėjo 6.8% palyginus su pereitais metais. Šiais m. m. jose studijuoja 141,523. Privatinėms aukštosioms mokslo įstaigoms tenka 58.4%, o valstybinės 41.6% studentų. Didžiausia valstybinėje aukštojoje mokykloje, Illinojaus universitete, šiemet yra studentų 22,251, o pereitais mokslo metais buvo 21,164.

Bendrai imant, šiaip JA Valstybėse daugiau studijuoja valstybinėse aukštosiose mokyklose negu privatinėse.

Pagerbs senatorių Paul H. Douglas

Šeštadienį, spalio 30 d., 7 val. vakare, Maria High School salėje, Marquette Road ir California Ave. kampe, Lietuvių Visuomenės Komitetas šaukia lietuvių susirinkimą senatoriui Paul H. Douglas pagerbti.

Susirinkimo programoje numatyta lietuvių visuomenės veikėjų sveikinimai ir paties senatoriaus kalba. Be to, inž. Antanas Rudis susirinkusiems parodys jo pagamintą Europoje lankytų kraštų filmą.

Lietuvių Visuomenės Komitetas kviečia visus Chicagos ir apylinkių lietuvius gausiai atsilankyti į šį susirinkimą ir pagerbti Lietuvos laisvinimo bylai daug nusipelnusį senatorių, o taip pat pasižiūrėti įdomių Europos vaizdų.

Įėjimas yra laisvas ir nemokamas. **A. B.**

Zuris į teisėjus

Aš nesu politikė, bet noriu pasisakyti kaip pilietė už gerą asmenį, tinkantį į teisėjus. Lapkr. 2 d .teisėjas Zuris vėl turėtų būti perrinktas teisėju.

John T. Zuris yra geras žmogus. Kur galėdavo, visuomet teikdavo pagalbą savo tautiečiams. Tad mums svarbu turėti teismo pareigose savo tautietį.

Apie J. T. Zurį ir kitataučiai teigiamai pasisako ir jį įvertina. Pavyzdžiui, teis. John F. O'Toole man priminė, kad J. Zurį ir vėl turėtume išrinkti į teisėjus kitam terminui. Labai smagu girdėti, kad kiti taip gerai atsiliepia apie mūsiškį.

Tai primindama, raginu visus atiduoti per lapkr. 2 d. rinkimus savo balsą už mūsų tautietį Zurį. **Ona Dovgin**

NORI PAMINĖTI DR. ŠLIUPO MIRTIES SUKAKTĮ

Spalio 21 dienos vakarą Lietuvių Auditorijoj Komiteto Dr. Jono Šliupo Biografijai Leisti iniciatyva buvo sukviesti įvairių organizacijų atstovai pasitarti apie Dr. Jono Šliupo 10 metų mirties minėjimą.

Susirinkusieji pasikeitė mintimis apie minėjimo pobūdį bei laiką ir nutarė dar kartą susirinkti lapkričio 5 dienos vakarą.

Herbert C. Paschen pažadas

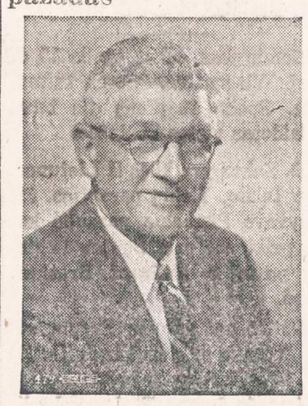

Demokratų Partijos kandidatas į County Treasurer yra Herbert C. Paschen. County Treasur yra visos Cook apskrities banko skyrius, aptarnaująs 450 įvairiausių įstaigų.

Paschen pasižada duoti šiai finansų tvarkymo įstaigai visą banko, teisės ir biznio srityje turimą patyrimą. Jis yra pasiryžęs glaudžiai bendradarbiauti su visomis Cook apskrities finansų įstaigomis ir vesti finansines operacijas pačiomis moderniškiausiomis priemonėmis.

Prižadu visiems Cook apskrities gyventojams sekantį:

1. Mandagų ir teisingą patarnavimą kiekvienam mokesčių mokėtojui.

2. Greitą išmokėjimą kaimų ir miestų mokykloms skirtų pinigų, kad nereikėtų ieškoti paskolų ir didinti savivaldybių išlaidas.

3. Skubų grąžinimą pinigų mokesčių mokėtojams.

4. Saugosiu visus mano priežiūrai įteiktus fondus ir dabosiu, kad jie būtų tinkamai investuoti.

* Prie žalios šviesos įstatymas leidžia jums eiti per gatvę, bet susisiekimo nelaimių statistika rodo, kad įstatymas ne visada garantuoja saugumą. Eidami per gatvę, saugokitės sukančių mašinų... Saugumas reikalauja, kad eitumėte per gatvę tik prie kampų.

Pralaužti pirmieji ledai

L. R. S. Chicagos Skyrius per p. A. Paukštę sutiko mokykliniam jaunimui papiginti bilietus į S. Čiurlionienės komediją "Pinigelius".

"Jei rengėjai ligi šiol to nebuvo padarę, tai buvo tik neapdairumo reiškinys", pareiškė vienas iš L. R. S. narių.

L. R. S. Chicagos Skyriui, kaip vienam iš pirmųjų, pravėrusiam plačiau duris į vaidinimų salę mūsų moksleiviams, tenka užpelnyta padėka. Reikia tikėtis, kad visi kiti kultūrinių programų rengėjai paseks jų pėdomis. **D.**

Liet. Teisininkų Dr-jos KONCERTAS-BALIUS

rengiamas šį šeštadienį, spalio mėn. 23 d., 7 val. vak. Sokolų salėje, 2345 So. Kedzie Ave.

Programoje dainuos dainininkai ALGIRDAS BRAZIS ir PRUDENCIJA BIČKIENĖ. Akompanuo prof. VL. JAKUBĖNAS.

Įvairus bufetas. Šokiams gros **K. Siliūno kapela.**

Visi maloniai kviečiami pas teisininkus linksmai praleisti šeštadienio vakarą.

Pelnas skiriamas teisininkams ligoniams šelpti.

Kas NAUJIENŲ nėra lietęs
Dar ne pilnai apsišvietęs,
O NAUJIENŲ tiesos žodis
tikra kelią jiems parodys

— Buvę tremtiniai, nepamirškite likusių niūriose stovyklose savo draugų. Bent vieną kartą metuose aukokite jiems vienos dienos uždarbį!

Visi aukoja Tremtiniams. Nepadėk šio laikraščio neužsirašęs Balfo iždininko adreso.

Iždininko adresas:

I. DAUKUS, 3339 W. Evergreen Ave., Chicago 51 Illinois.

VOTE FOR DANIEL RYAN

FOR PRESIDENT OF THE COUNTY BOARD ON THE DEMOCRATIC BLUE RIBBON TICKET

ELECTION TUESDAY, NOVEMBER 2, 1954

Commissioner DANIEL RYAN presently chairman of the Finance committee of the Board of County Commissioners, is the Democratic candidate for President of the Board, in the Election, Tuesday, November 2nd. He has served as a member of the Board for 24 years and has the ability, integrity, and experience to fulfill the position as President of the Board of Commissioners of Cook County. A vote for DAN RYAN on November 2nd will be a vote for good government.

CIVIC LEADER, ABLE ADMINISTRATOR, VETERAN, BUSINESS LEADER, HUMANITARIAN, RYAN IS BOTH EXPERIENCED AND QUALIFIED TO ACT AS PRESIDENT OF THE BOARD. HIS RECORD MERITS YOUR SUPPORT.

KVIEČIAME VISUS Į

MASINĮ MITINGĄ

sekmadienį, spalio 24 dieną, 3:00 val. po pietų

VISŲ ŠVENTŲJŲ PARAPIJOS SVETAINĖJE

10806 S. Wabash Ave., Roselande

Kalbės teisėjas ALFONSAS F. WELLS, teisėjas NAPOLI, Chief Clerk JATIS, aldermanas PACINI ir kiti.

Bus aptarti būdai sen. PAUL H. DOUGLAS ir kitiems demokratams išrinkti.

BUS NEPAPRASTAI GRAŽI PROGRAMA — DAUG ALAUS VELTUI

Patys ateikite, atsiveskite savo šeimas, kaimynus ir draugus.

9-TO WARDO DEMOKRATŲ KLUBAS

Siegler PATENTED AUTOMATIC

GAS HEATERS

Galite apžiūrėti visų modelių pečius

MŪSŲ ĮRENGIMUS PRIPAŽINS GAS CO. INSPEKCIJA.

Sudėsime visus vamzdžius į jūsų sienas ir duosime Jums

Vienerių metų aptarnavimo garantiją

Apšildymo patarimai veltui

Užeikite, parašykite arba patelefonuokite mums apie savo apšildymo problemas. Mūsų patyrę inžinieriai noriai pagelbės Jums praktiškai ir pigiausiai išspręsti Jūsų problemas.

OGDEN STOKER SALES & SERVICE

1314 WEST GRAND AVENUE

Phone: SEeley 3-7112-3

Hours: 9 to 5:30 Daily — Mon. and Thurs. 9 to 9

Detroito Vaidintojai Chicagoje!

RYTOJ, SEKM., SPALIO 24 D.

SOKOLŲ SALĖJE

(2345 SOUTH KEDZIE AVENUE)

Nusipelnusiai lietuvių scenos veikėjai ZUZANAI ARLAUSKAITEI - MIKŠIENEI dalyvaujant

PIRMĄ IR VIENINTELĮ SYKĮ BUS VAIDINAMA

PINIGĖLIAI

S. ČIURLIONIENĖS 3 VEIKSMŲ KOMEDIJA

Dalyvauja: Z. ARLAUSKAITĖ, V. BANYTĖ, E. GERULAITIENĖ, P. HEININGIENĖ, IR. LAURINAVIČIENĖ, D. RACEVIČIŪTĖ, P. BALYNAS, K. BALYS, L. HEININGAS, J. MARCIŠAUSKAS, V. ZEBERTAVIČIUS.

PO VAIDINIMO — ŠOKIAI, grojant A. SILIŪNO orkestrui, ir smagus pasisvečiavimas.

Pradžia 3:30 val. po pietų.

Rudeninis NAUJIENŲ KONCERTAS

ČIURLIONIO ANSAMBLIS pilnam sąstate atliks programą

sekmadienį, lapkričio mėn. 14 d.

SOKOLŲ SALĖJE,

2337 SOUTH KEDZIE AVENUE

PRADŽIA 3:00 VAL. PO PIETŲ. KAD NEREIKĖTŲ PRIE KASOS LANGELIO LAUKTI, BILETUS GALIMA GAUTI "NAUJIENOSE"

IŠ LIETUVIŲ GYVENIMO

★

Ateiviams remti koncerto programa

Šiandien 7:30 v. v. International House įvyksta Immigrants' Protective League rengiamas koncertas, kurio programai atlikti pakviestas A. Stephens ansamblis.

Koncerto programą sudaro: P. Tchaikovskio baleto "Spraktuko" ištraukos, atliekamos choro ir šokėjų ansamblio (vadovė — Genovaitė Giedraitis), Paulausko "Žalgirio mūšis" — sol. G. Peškienė, ir St. Šimkaus "Paskendęs dvaras" — sol. Vl. Baltrušaitis.

Programa sudaryta įvairi, gyva, tad atsilankiusieji ne tik paremis šią ateivius proteguojančią įstaigą, bet ir turės keletą tikrai malonių valandų.

Manau, kad tie, kurie esame ar buvome ateiviai su neperdideliu džiaugsmu prisimename pirmąsias dienas ar metus Amerikoje. Daug kas esame turėję nesklandumų bei rūpesčių. Bėdai ištikus, kas kreipėsi į Immigrants' Protective League, gavo visas informacijas, buvo atlikti įvairūs žygiai nurodytu reikalu.

Kurie buvom tokie laimingi, kad gyvenimas ėjo sklandžiai nuo pat atvykimo į šią šalį, atsilankydami į šį koncertą, paremkime šią įstaigą, kuri jau daugelį tautiečių yra vienu ar kitu būdu pagelbėjusi. Lietuvių atliekamoj programoj norėtųsi susilaukti kuo daugiausiai lietuvių publikos tarpe.

Po programos bus mažos vaišės (arbatėlė), kurių metu svečiams bus malonu pasišnekučiuoti.

G. Gudauskienė,
Lietuvių Rengėjų
Komiteto narė

GET AUTOMATIC COLEMAN HEATER NOW!

With sensational Fuel-Air Control—Saves up to 25% on your fuel bill!

ONLY $69.95

FREE

with each heater all-purpose robe worth $12.95 in gay plaid with vinyl inflatable carrying case.

LOW down payment

As Little As $1.00 a Week

GLASER'S APPLIANCE AND FURNITURE CO.

5115-5123 S. Kedzie Ave.

PRospect 6-1790

Open Monday and Thursday Evenings

"NAUJIENAS" SKAITO VISŲ SROVIŲ ŽMONĖS: DARBININKAI, MOKSLININKAI, VALSTYBININKAI, DVASININKAI, PROFESIONALAI IR BIZNIERIAI. JIE ŽINO, KAD NAUJIENOS PADUODA TEISINGIAUSIAS ŽINIAS IR GERIAUSIUS RAŠTUS.

Immigrants' Protective League naujoji vedėja

Mrs. Ione A. DuVal

Mrs. Kenneth Rich, kuri nuo 1926 m. buvo Immigrants' Protective League vykdomoji direktorė, dėl blogos sveikatos šių metų pradžioje rezignavo. Jos pareigas perėmė Mrs. Ione A. DuVal, apie kurią šia proga nors trumpais bruožais pakalbėsime.

Pabaigus socialinio patarnavimo administracijos studijas Chicagos universitete, Mrs. DuVal pirmasis darbas buvo Chicagos Našlaičių Prieglaudoje, kur ji išdirbo apie ketverius metus. Vėliau ji ėjo pareigas Ill. Vaikų Gerovės Skyriuje ir 1941 metais vyko į Springfield, Ill., kaip socialinio patarnavimo patarėja ryšium su viešosios pagalbos programa.

Sugrįžusi Chicagon, Mrs. DuVal taipgi ėjo tas pačias pareigas ir kartu mokė vaikų gerovės administracijos socialinės administracijos diplomotųjų mokykloje Illinojaus universitete. 1946 m. ji atsisakė iš tų pareigų ir išvyko į Kiniją su UNRRA, kur ji dirbo Mandžūrijoje.

1948 m. grįžusi iš Mandžūrijos, Mrs. DuVal parašė savo darbą magistro laipsniui gauti ir tais pačiais metais ji perėmė atsakingas Ill. Viešosios Gerovės Departamento Srities Direktoriaus pareigas Chicago raštinėje. Ten ji tarnavo iki 1953 metų.

Šių metų vasario mėnesį ilgametei Immigrants' Protective League vedėjai Mrs. Kenneth Rich pasitraukus, Mrs. DuVal pradėjo vesti lygos reikalus.

Iš savo trumpo pasikalbėjimo su Mrs. DuVal įgijau įspūdį, kad ji turi visas kvalifikacijas ir daug patyrimo šiame darbe ir sėkmingai eis svarbias savo pirmatakės pareigas.

Baigiant mūsų pasikalbėjimą, Mrs. DuVal pareiškė, jog jai ypač įdomu, kad pagaliau ji rado savo kelią į Immigrants' Protective League, nes jos pirmas troškimas socialinės pagalbos srityje buvęs noras pagelbėti imigrantams. Šis nusistatymas buvo sukeltas skaitant Jane Addams parašytą knygą "Twenty Years in Hull House".

Mrs. DuVal labai vertina Lietuvių Komiteto pastangas remti IPL ir ji nekantriai laukia šio vakaro koncerto, nes tiek daug gražaus ir gero yra girdėjusi apie praeitųjų kelerių metų parengimus.

Tikiuosi, kad yra daug tokių, kurie laukia šio vakaro koncerto, nes žino, kad šio Lietuvių Komiteto Lygai Remti nusistatymas yra duoti publikai tiktai geriausią. Toks bus ir šio vakaro koncertas, įdomus ir turiningas. Jį atliks Alice Stephens Ansamblis, solistai Genovaitė Peškienė, Vladas Baltrušaitis, Genovaitė Macys, Estelle Bogden ir šokėjai su soliste Genovaite Giedraityte.

Pasimatysime šį vakarą, International House, 1414 East 59 Street, kaip aštuntą valandą.

Ng.

Be Krėvės raštų lietuvių literatūra būtų žymiai menkesnė! Krėvės kūrybą jūs geriau suprasite perskaitę Chicagos Lietuvių Literatūros Draugijos leidinį Vincas Krėvė-Mickevičius. Jo kaina $1.00. Leidinį užsisakykit šiuo adresu:

NAUJIENOS,
1739 S. Halsted Street,
Chicago 8, Ill.

RYTOJ VAIDINS PIRMĄ SYKĮ CHICAGOJ

ZUZANA ARLAUSKAITĖ-MIKŠIENĖ, nusipelnusi lietuvių scenos aktorė, vaidinusi jau nuo 1907 metų G. Landsbergio, S. Venslauskienės, L. Jakavičiaus, J. Linarto, K. Glinskio, J. Vaičkaus ir kt. režisūroje, vėliau Kauno Valstybės ir kitų Lietuvos teatrų aktorė.

Rytoj Sokolų salėje matysime gerbiamą lietuviško teatro pionierę vaidinančią komediioje "Pinigėliai", kurią Chicagon atveža Detroito vaidintojai.

Paremkime kilniam tikslui rengiamą koncertą

Lietuvių Teisininkų Draugija Chicagoje š. m. spalio 23 d. (šeštadienį), 7 valandą vakare, Sakalų salėje, 2345 So. Kedzie Ave., rengia koncertą.

Koncertas rengiamas pagerbti lietuviams kandidatams į Chicagos miesto teisėjus A. Wells ir J. Zuriui.

Jo pelnas skiriamas pasilikusiems Vokietijoje ligoniams teisininkams paremti, kurie sunkios tremties sąlygų pakirsti, liko be sveikatos, daugelis guli ligoninėse ir neturi galimybės dėl ištikusios juos ligos nelaimės bet kur emigruoti arba savo jėgomis apsirūpinti darbu.

Lietuviai teisininkai dėl žiaurios bolševikų Lietuvos okupacijos daugelis yra nukankinti Sibire arba kenčia vergų stovyklose, o patėkusieji į laisvąjį pasaulį aktingai jungiasi į visuomeninį darbą kovai už Lietuvos laisvę.

Vedant dabar JAV kongresiniam komitetui komunistų agresijai tirti Lietuvos užgrobimo tyrinėjimus, lietuviai teisininkai įvairiose šalyse ir čia pačioje Amerikoje — Baltimorėje, Bostone, Clevelande, Detroite, Hartforde, Los Angeles, New Yorke, Philadelphijoje, Rochesteryje, Waterbury, Kenoshoje, Washingtone, Vokietijoje, Australijoje ir kitur — aktyviai talkininkauja kongresiniam komitetui savo darbu ir yra surinkę per pusantro tūkstančio liudytojų parodymų Lietuvos klastingam užgrobimui ir žmonių kančioms nušviesti.

Centro Teisininkų Draugijos Valdybai dabar pirmininkauja senas kovotojas dėl Lietuvos reikalų adv. R. Skipitis, vicepirmininkas, nenuilstamas Lietuvos reikalų gynėjas konsulas Dr. P. Daužvardis, sekretorius P. Kavaliūnas, nariai Ign. Kazlauskas, Dr. M. Kavolis (Toronto), J. Kasakaitis, M. Mackevičius ir K. Žalkauskas (VT pir-kas Vokietijoje).

Chicagoje yra apie 150 lietuvių teisininkų ir vietinę skyriaus Valdybą sudaro adv. L. Šmulkštys, Z. Dailidka, O. Tamulevičienė, J. Našliūnas ir Pr. Šulaitis.

Koncerto programą atliks mūsų visuomenei žinomos meninės pajėgos solistai Algirdas Brazis, Prudencija Bičkienė ir muzikas Vl. Jakubėnas.

Tikslas kilnus, programa turininga ir žinomų menininkų, tad visi lietuviai dalyvaukime ir paremkime gerą darbą.

J. Talalas

Melrose Park, Ill.

Ištiesk pagalbos ranką vargesantiems lietuviams!

Vokietijoje dar yra apie 7,000 lietuvių — ligonių, senelių ir našlaičių, kurie leidžia savo dienas didžiausiam skurde ir nepritekliuje. Padėkime jiems tą skurdą nešti, palengvinkime jų dienas aukodami, kas kiek gali, pinigais, rūbais arba avalyne.

Balfo 10 metų sukakties proga Melrose Parko Balfo skyrius skelbia rudeninį vajų: pinigais, rūbais ir avalyne. Piniginis vajus prasidės lapkričio (Nov.) mėnesio 1 d. ir baigsis lapkričio mėn. 30 d. Pinigines aukas prašome siųsti skyriaus fin. sekretorei Antaninai Jarienei, 133 No. 14th Ave., Melrose Park, Ill. Tel.: FI-3-4610. Rūbų ir avalynės vajus prasidės lapkričio 1 d. ir baigsis lapkričio 15 d. Visus aukojamus daiktus prašome siųsti pas J. Brazinską, 1100 No. 15th Ave., Melrose Park, Ill. Telefonas FI 3-1884.

Jeigu kas aukų negalėtų atsiųsti, prašome pranešti laišku A. Jarienei, 133 No. 14th Ave., Melrose Park, Ill., arba pranešti telefonu: FI 3-4610. Paimsime iš namų.

Šio vajaus metu tenelieka nei vieno lietuvio, kuris nepaskirtų nors mažiausios aukos vargstantiems broliams.

Skyriaus Valdyba

Palaidojo Dominyką Zaką

Dominykas Zakas spalio 15 d. mirė Wisconsine, Chetek kaimelyje. Spalio 19 dieną jis buvo palaidotas vietos kapinėse.

D. Zakas yra kilęs iš Lietuvos, nuo Telšių, Ylakių parapijos. Jis dalyvavo Pirmame pasaulio kare, priklausė prie Chetek Legiono posto ir Railroad Brotherhood.

Paliko našlę žmoną Bessie, sūnų Juozą ir dukterį Virginiją. Be to, liko Dominyko brolis Juozas Zakas, jo žmona Barbora, brolis Stasys, sesuo Stefanija ir jų šeimos. Lietuvoje liko dvi seserys ir jų šeimos.

Tebūna jam lengva šios šalies žemelė.

Artimas

Yra gėda nemokėti savo kalbos ir nepažinti savos literatūros! Norėdami daugiau susipažinti su senąja mūsų literatūra, neatidėliodami įsigykite prof. Vaclovo Biržiškos "Senųjų Lietuviškų Knygų Istoriją". Knygos kaina: kietais viršeliais $3.00, minkštais $2.00.

Užsakymus adresuokite:
NAUJIENOS,
1739 S. Halsted Street,
Chicago 8, Ill.

SUSIRINKIMŲ IR PARENGIMŲ PRANEŠIMAI

Lietuvos Dantų Gydytojų Sąjungos valdyba šaukia visuotinį metinį susirinkimą spalio mėn. 24 dieną, 2 val. popiet, 2451 W. 47th, mažojoj Vyčių salėj. Ta proga bus pagerbtos Sąjungos narės, kurios baigė Chicagos Universitetą ir įsigyjo šios šalies dantų gydytojų teises. Prašome visos dalyvauti.

—Valdyba.

Liet. Žagarės Klubo susirinkimas įvyks sekmadienį, spalio 24 d., 1 val. po pietų Vengeliausko svet., 4500 So. Talman Ave. Malonėkite visi nariai laiku atvykti.

—J. Keturakis, rašt.

MARTIN DAUS
5649 So. Union Ave.
Tel.: WEntworth 6-6358

Mirė 1954 m. spalio 21 dieną, 9:50 valandą ryte, sulaukęs 71 metų amžiaus. Gimęs Šiaulių apskr., Šeduvos mieste.

Amerikoj išgyveno 54 metus.

Paliko nuliūdę: žmona Kunigunda, pagal tėvus Pranevičius; 2 sūnūs: Charles, marti Dorothy; Elmer, marti Dorothy; 4 dukterys: Anna Hawkins, žentas Robert; Martha Lang, žentas Henry; Margaret Hobusch, žentas James; Florence Mikashus, žentas Andrew; 12 anūkų, 4 proanūkai; 2 seserys: Veronika Pulsuckis ir Teklė Pulsuckis ir jų šeimos; kiti giminės, draugai ir pažįstami.

Kūnas pašarvotas Kenny Bros. koplyčioje, 5438 S. Halsted St.

Pirmadienį, spalio 25 dieną, 9:00 valandą ryte bus lydimas iš koplyčios į Visitation bažnyčią, o po gedulingų pamaldų bus laidojamas Šv. Kazimiero kapinėse.

Visi a. a. Martino Daus giminės, draugai ir pažįstami nuoširdžiai kviečiami dalyvauti laidotuvėse ir suteikti jam paskutinį patarnavimą ir atsisveikinimą.

Nuliūdę lieka:
Žmona, Sūnūs, Dukterys, Marčios, Žentai, Anūkai, Proanūkai, Seserys ir Giminės.

Laidotuvių direkt. Antanas M. Phillips. Tel.: YArds 7-3401.

Metinė Mirties Sukaktis

LEONARDAS ADAMS - ADOMAITIS
gyvenęs 5668 W. Adams St., Chicago, Ill.

Mirė 1953 metų spalio 23 d., sulaukęs 24 metų amžiaus.

Palaidotas Lietuvių Tautinėse Kapinėse.

Paliko liūdinti: žmona, tėvai, giminės ir pažįstami.

Mūsų mielas ir brangusis Leonardai, už tavo sielą bus atnašautos Šventos Mišios Švento Antano parapijos bažnyčioje, esančioje Ciceroje, 1954 metų spalio 23 dieną, 7:00 valandą ryto. Kviečiame visus gimines, draugus ir pažįstamus atsilankyti į pamaldas ir pasimelsti už mirusįjį.

Mes Tavęs, Mūsų Brangiausias, niekuomet neužmiršime. Tu pas mus jau nebesugrįši, bet mes anksčiau ar vėliau pas Tave nueisime. Tebūna Tau lengva ši žemelė.

Nuliūdę lieka,
Tėvai, žmona ir kiti Giminės.

URBA — Gėlės Mylintiems, Vestuvėms, Banketams, Laidotuvėms, Papuošimams
GĖLININKAS
4180 ARCHER AVENUE
Tel.: LA 3-5800 arba LA 3-5870

GUŽAUSKŲ
BEVERLY HILLS GĖLINYČIA
GĖLĖS VISOMS PROGOMS
6901 SO. WENTWORTH AVE.
Telef.: ST 3-2454 ir HU 3-2224

GĖLININKAS
(PUTRAMENTAS)
Linksmumo arba liūdesio valandoje Gražiausios Gėlės ir Vainikai. Reikale pašaukite: atvyksim į jūsų namus su vainikų paveikslais išsirinkti.
ROY R. PETRO (Putramentas)
5519 So. Harlem Avenue
POrtsmouth 7-9020

LOVEIKIS — Siunčiam Gėles Telegramu į Visas Pasaulio Dalis
KVIETKININKAS
Gėles Vestuvėms, Banketams ir Pagrabams.
3316 So. Halsted St. YArds 7-7308

STEPONAS G. LACKAWICZ
LAIDOTUVIŲ DIREKTORIUS
Trys Koplyčios
2424 WEST 69th STREET — REpublic 7-1213
2314 WEST 23rd PLACE — VIrginia 7-6672
10756 S. MICHIGAN AVE. — PUllman 5-1270

LIŪDESIO VALANDOJ ŠAUKITE
MAŽEIKA & EVANS
LAIDOTUVIŲ DIREKTORIAI
Air Conditioned Chapel and Parking Facilities.
6845 S. Western Ave. RE 7-8600-8601
Gyvenantiem kitose miesto dalyse gausim koplyčią arčiau jūsų namų

A. PETKUS
LAIDOTUVIŲ DIREKTORIUS
6812 So. Western Avenue
1410 South 50th Avenue
CICERO, ILL.
TELEFONAI:
GRovehill 6-2345-6 — TOwnhall 3-2109
KOPLYČIOS VISOSE MIESTO DALYSE

John F. Eudeikis
LAIDOTUVIŲ DIREKTORIUS
SENIAUSIA IR DIDŽIAUSIA LAIDOJIMO ĮSTAIGA
AMBULANCE DIENĄ IR NAKTĮ
4605-07 SO. HERMITAGE AVE.
Tel.: YArds 7-1741 ir BIshop 7-9481
4330-34 SO. CALIFORNIA AVE.
Telefonas LAfayette 3-0440
Mūsų radio programos šeštadieniais 9:15 ryto iš WGES 1390 kil.
MODERNIŠKOS AIR-CONDITIONED KOPLYČIOS

NARIAI Chicagos Lietuvių Laidotuvių Direktorių Asociacijos
AMBULANCE PATARNAVIMAS DIENĄ IR NAKTĮ.
★
TURIME KOPLYČIAS VISOSE MIESTO DALYSE

LEONARD BUKAUSKAS
10821 S. MICHIGAN AVE. Phone: COmmodore 4-2228

VASAITIS - BUTKUS
1446 SO. 50th AVE., Cicero, Ill. Phone: OLympic 2-1003

ANTANAS M. PHILLIPS
3307 LITUANICA AVE. Phone: YArds 7-3401

PETRAS P. GURSKIS
659 WEST 18th STREET Phone: SEeley 3-5711

ALFRED VASAITIS-VANCE
6126 W. ROOSEVELT ROAD Phone: OLympic 2-5245

J. LIULEVIČIUS
4348 S. CALIFORNIA AVE. Phone: LAfayette 3-3572

GEORGE F. RUDMIN
3319 S. LITUANICA AVE. TEL. YArds 7-1138-1139

P. J. RIDIKAS
3354 S. HALSTED STREET Phone: YArds 7-1911

LEONARDAS A. EZERSKIS
1646 W. 46th STREET Phone: YArds 7-0781

Vakarų Europa tvirtėja

Neseniai įvykusios Londone užsienio reikalų ministerių konferencijos nutarimai žymiai sustiprino Vakarų Europos gynybą. Šiuo metu kai kurios Europos valstybės, būtent, Italija, Prancūzija ir Vokietija, ruošiasi priimti Londono konferencijos nutarimus.

Didžiausią susirūpinimą lig šiol kėlė prancūzų politinių sluoksnių kai kuris nuomonių skirtumas dėl Vokietijos apginklavimo. Sovietai dėjo didžiausias pastangas savo propagandos būgnais paveikti prancūzų viešąją nuomonę ir nuversti dabartinę Prancūzijos vyriausybę. Tik tuo būdu Maskva tikėjosi kuriam metui sulaikyti parlamentui pateiktų Londono konferencijos nutarimų priėmimą.

"Pravdos" korespondentas Paryžiuje Sniegov įrodinėjo, kad prancūzų vyriausybės skubėjimas minėtus nutarimus pateikti parlamentui patvirtinti esąs ne kas kita, kaip užbėgimas už akių prancūzų viešajai nuomonei. Jis ir visas "Pravdos" komentatorių štabas, padedant "Izvestijoms" bei kitai komunistinei spaudai, siekė paveikti prancūzų viešąją nuomonę. Prancūzijos komunistai per savo spaudą siekė lygiai to paties tikslo, kaip Maskva. Tačiau tos jų suderintos pastangos negalėjo norimai paveikti prancūzų parlamento.

Prancūzijos vyriausybė, pateikusi svarstyti parlamentui Londono konferencijos nutarimus, iškėlė pasitikėjmo klausimą. Prancūzijos parlamentas absoliutine dauguma pareiškė pasitikėjimą savo vyriausybei. Tuo būdu parlamento atstovai pritarė tiek vyriausybės politikai, tiek Londono susitarimų patvirtinimui. Prieš vyriausybę balsavo veik vieni komunistai, kurie anksčiau, vyriausybės neprašyti, nuolat ją rėmė.

Komunistai siekė netiesiogiai daryti įtaką, sprendžiant esminės svarbos Europos gynybos klausimus. Tačiau Maskvos ir prancūzų komunistų partijos propaganda bei įvairūs politiniai posūkiai neatsiekė savo tikslo. Prancūzai, kurie dar turi neišspręstų klausimų savo santykiuose su vokiečiais, aiškiai nusistatė kovoti prieš Sovietus, kurie šiandieną sudaro grėsmę Vakarų Europai. —E.

Nubaudė jaunuosius vandalus

Vakarinės Chicagos teisėjas Daw nuteisė 6 vandalus, 17—19 m. amžiaus, kiekvieną po $100 bauda.

Tie vaikai buvo pagauti spalio 6 d. Du Page apskrity už ūkininkų karvių bei pastatų ištepliojimą dažais; mašinų sulaužymą.

— Savo auka palengvink senelių sunkias tremties dienas!

Tariamieji rinkimai Rytų Vokietijoje

Neseniai triukšmingai buvo paminėta Rytų Vokietijos penkmečio sukaktis. Sovietų palaiminimu ten sudaryta tariamai nauja valstybė, pavadinta Vokiečių Demokratinė Respublika. Spalio 17 d. toje respublikoje suruošti visai nedemokratiniai rinkimai. Tiesa, Rytų Vokietijoje leista veikti ir kai kurioms nekomunstinėms partijoms, tačiau rinkimų metu jos negali naudotis jokiomis teisėmis ir laisvėmis.

Jau rugsėjo 22 d. vyriausioji rinkimų komisija, kuri yra komunistų vadovaujama, sudarė vadin. priešfašistinių ir demokratinių partijų sąrašą, kurį neva įteikė "tautinis frontas".

Rytinei Vokietijai, nežiūrint nepaprastai stiprių milicijos vienetų ir didelės Sovietų įtakos, matyti, dar sudaro grėsmę tariamieji fašistai. Aišku, kad komunistai turi galvoje ne fašistus, bet kovojančiuosius už išsilaisvinimą iš Maskvos priespaudos.

Rytų Vokietijoje rinkimai vykdomi pagal sovietinį pavyzdį, kuris Lietuvoje buvo išbandytas 1940 metais. Nuo to laiko jie nieko naujo nesugalvojo. Jie sukuria vadinamąjį "tautinį frontą", kurį sudaro komunistų partija, ir išstato vieną sąrašą. Nepaisant gyventojų nusistatymo ir jų susilaikymo rinkimų metu, tokio sąrašo kandidatai visuomet laikomi "išrinkti".

Rytų Vokietijos komunistai išgalvojo naują būdą kandidatams išbandyti. Jie yra varu verčiami kalbėti į rinkikus, nurodant, kad jie kovoja už Vokietijos suvienijimą, pragyvenimo pagerinimą ir tarptautinę taiką. Tie ir kiti šūkiai yra atvežti iš Maskvos ir per vokiečių komunistų partiją padiktuoti kandidatams.

Gyventojai visai nesilanko į rinkiminius propagandinius susirinkimus, nes jie iš anksto žino, kad visa tai yra Maskvos surežisuota komedija. Kai kuriuose susirinkimuose gyventojai išdrįso pareikšti nepasitenkinimą ir nušvilpti komunistų išstatytus kandidatus. Rytų Vokietijoje ir šiandieną pasireiškia komunistams nepalankus nusistatymas, kuris buvo ypač aiškiai prasiveržęs praėjusių metų birželio mėnesį įvykusio sukilimo metu. —E.

Apsidrauskite savo namus ir ir mantą nuo vandens potvynio nuostolių. Informacijas teikia J. Kutra, Apdraudos Agentas, 2405 W. 51st St. Tel. PR 6-7238 (Sk.)

—**Prieš perkant**, laikrodį Omegą ar Cimą, pianiną, rekorderį ar patefoną, foto, radio aparatą, rašomą ar siuvamą mašiną verta pasiteirauti pas J. KARVELĮ, 3322 South Halsted St., Chicago, Ill., tel. YArds 7-0677. Sk.

Pirkite JAV taupymo bonus.

NTPD PRESS-NAUJIENŲ Telephoto

Princesė Margaret (dešinėje) žiūri kaip jos motina karalienė Elizabeth glamonėja princą Charles, atsisveikindama Londono stoty. Princesė Ann yra kairėje. Stovi Anglijos prem. Churchill ir JAV amb. Aldrich. Karalienė motina su štabu iš dvylikos aplankys JAV.

GARSINKITĖS NAUJIENOSE

Moving Moving

PERKRAUSTYMAS IŠ ARTI IR TOLI

ILGŲ METŲ PATYRIMAS — PIGUS SĄŽININGAS PATARNAVIMAS.

NAUJI DIDELI SUNKVEŽIMIAI — PATOBULINTI PERKRAUSTYMUI ĮRANKIAI, KAIP PATYS SUNKVEŽIMIAI, TAIP IR JŪSŲ PERKRAUSTOMI BALDAI YRA APDRAUSTI — IŠSIURINTI.

J. NAUJOKAITIS 2022 WEST 69th STREET, CHICAGO 29, ILLINOIS. Tel.: WAlbrook 5-9209

Lietuvių Taupymo ir Skolinimo Bendrovių Lygos Narys

kuriose kiekvieno santaupos yra apdraustos iki $10,000.00, o namų paskolos duodamos lengvomis sąlygomis.

CHICAGO SAVINGS & LOAN ASSN.
6234 SOUTH WESTERN AVE. CHICAGO 36, ILLINOIS

CRANE SAVINGS & LOAN ASSN.
2555 WEST 47th STREET CHICAGO 32, ILLINOIS

DISTRICT SAVINGS & LOAN ASSN.
3430 SOUTH HALSTED STREET CHICAGO 8, ILLINOIS

MIDLAND SAVINGS & LOAN ASSN.
4038 ARCHER AVENUE CHICAGO 32, ILLINOIS

ST. ANTHONY SAVINGS & LOAN ASSN.
1447 SOUTH 49th COURT CICERO 50, ILLINOIS

UNIVERSAL SAVINGS & LOAN ASSN.
1800 SOUTH HALSTED STREET CHICAGO 8, ILLINOIS

DĖL NAMAM REIKMENŲ VISUOMET LANKYKITE ŠIĄ

ERDVIĄ IR PATOGIĄ SENIAUSIĄ LIETUVIŲ BENDROVĖS KRAUTUVĘ

PROGRESS FURNITURE Co.

4181-83 ARCHER AVE.
Tel.: LAfayette 3-3171
Brighton Parko Kolonijoje.

KAS DIENĄ ČIA RASITE DIDŽIAUSIAS PREKIŲ VERTYBES

Naujausių madų, geryjų išdirbysčių rakandų, kaurų, pečių, televizijos aparatų, refrigeratorių, plovyklų, vaikams rakandų ir visų kitų namam reikmenų. LENGVI IŠSIMOKĖJIMAI PRITAIKOMI VISIEMS.

30 METU SUKAKTIS

Chicago Savings and Loan Association mini pasėkmingo finansinio gyvenimo 30 metų sukaktį. Šia proga Chicago Savings per ateinančius šešis mėnesius, pradedant Liepos-July 1 diena, apdovanos puikia Ball-Point plunksna kiekvieną naują taupytoją ir kiekvieną seną taupytoją, padidinusį savo indėlius.. Be to, kiekvienas taupytojas dar gaus tikietą, kuriuo turės progos laimėti vieną iš 150 tableware setų: 25 Rogers Silver setų 8 asmenims ir 125 vėliausių ir gražiausių stainless steel setų 6 asmenims.

Chicago Savings kviečia lietuvius pasidėti savo sutaupytus pinigus į šią saugią ir tvirtą 14 milijonų įstaigą. Mūsų 30 metų saugaus ir pelningo patarnavimo lietuviams rekordas užtikrina indėlių saugumą ir geresnį dividendą. Be to, pas mus kiekvieno taupytojo pinigai yra apdrausti iki $10,000 by an Agency of the United States Government. Nėra saugesnės vietos taupomiems pinigams laikyti. Partrauksime jūsų pinigus iš kitur, jei atsinešite savo banko knygutę.

Šios įstaigos puikiai įrengtoj raštinėj teikiami sekantieji patarnavimai:

1.—Apdraustas taupymas
2.—Pirmų morgičių paskolos
3.—Pardavimas ir iškeitimas valstybės bonų
4.—Christmas Club Savings
5.—Vacation Savings Club
6.—Duodami Travelers Checks
7.—Notary Public
8.—American Express Money Orderiai,

Be to, kiekvienas taupytojas dar gali išsimainyti čekius, apmokėti gazo bei elektros bilas, nemokėdamas nieko už šiuos patarnavimus.

VALANDOS: Pirmadieniais nuo 12 iki 8 val. vakaro. Antradieniais ir Penktadieniais nuo 9 iki 4 valandos po pietų. Ketvirtadieniais nuo 9 iki 8 val. vakaro. Trečiadieniais uždaryta visą dieną. Šeštadieniais nuo 9 ryto iki 2 val. po pietų.

JOHN PAKEL, Prezidentas

CHICAGO SAVINGS and LOAN ASS'N
6234 So. Western Ave. Telef.: GRovehill 6-7575

C. L. D. D.

Tel.: PRospect 8-1717
DR. S. BIEŽIS
GYDYTOJAS IR CHIRURGAS
3148 WEST 63rd STREET
Val.: kas dieną po pietų 1-3; vak. 7-8, tiktai antradieniais ir penktadieniais. Trečiad. ir sekmad. ofisas uždarytas.
Rez.: 3241 WEST 66th PLACE
Phone: REpublic 7-7868

Ofiso telef.: VIrginia 7-0036
Rezidencijos: BEverly 8-8244
DR. T. DUNDULIS
GYDYTOJAS IR CHIRURGAS
4157 ARCHER AVENUE
Ofiso valandos:
Nuo 2—4 ir nuo 6—8:30 val. vakaro. Šeštadieniais nuo 2 iki 4 po pietų. Trečiadieniais pagal sutartį.

DR. STRIKOL
GYDYTOJAS IR CHIRURGAS
4645 SO. ASHLAND AVENUE
Ofiso valandos: nuo 2—4 ir 6—8; Ser.. Subat. ir Nedėl. tik susitarus.
Ofiso telefonas: YArds 7-4787
Namų telefonas PRospect 6-1930
Jei neatsilieps viršutiniai telefonai, šaukite Midway 3-0001

DR. BRUNO J. ZUBRICK'AS
GYDYTOJAS IR CHIRURGAS
2951 WEST 63rd STREET
(netoli Sacramento Ave.)
Valandos: 2—4 po pietų ir 7—9 vak., trečiad. ir sekmad. pagal susitarimą.
Telefonas: HEmlock 4-7899
Namų tel.: HIlltop 5-2557

KITI LIETUVIAI DAKTARAI

DR. JUZE AGLINSKAS
GYDYTOJA IR CHIRURGĖ
Vaikų ir Moterų Ligos
5159 SO. DAMEN AVENUE
Medicine and Surgery Building
Valandos: Pirm. 10-4, antr. 10-1 ir 6-9, treč. 10-4, penkt. 10-1 ir 6-9, šešt. 10-12
Ofiso: PR 6-7800 — Namų TR 4-1765

Dr. Kęstutis Aglinskas
GYDYTOJAS IR CHIRURGAS
2300 WEST 51st STREET
Val.: Pirm. ir antr. 10—12, ketv. ir penkt. 6—8 p. p., treč. ir šešt. pagal susitarimą.
Telef.: ofiso PRospect 6-1795
Rezid.: TRiangle 4-1765

DR. ANNA BALIUNAS
AKIŲ, AUSŲ, NOSIES IR GERKLĖS LIGOS
PRITAIKO AKINIUS
6322 SO. WESTERN AVENUE.
Valandos: Antradieniais ir ketvirtadieniais nuo 7 ligi 9 val. vakaro. Šeštadieniais nuo 10 ligi 12 ir nuo 1 ligi 3 valandos po pietų.
Kitu laiku tik susitarus.
Ofiso telef.: PRospect 8-3229
Rezidencijos telef.: WAlbrook 5-5076

DR. PETER BRAZIS
PHYSICIAN AND SURGEON
2434 WEST 71st STREET
CHICAGO, ILL.
Telefonai:
Ofisas: HEmlock 4-5849
Rezidencija: HEmlock 4-2324
OFISO VALANDOS:
Pirmad., Ketvirt. ir Penktadienį nuo 1-4 ir 7-9, Antrad. nuo 1-5, Trečiad. ir Šeštadienį tiktai susitarus.

Tel.: YArds 7-3526 — YArds 7-7410
DR. G. J. BYLAITIS
Nervų, vidaus ir vaikų ligos
Val.: antr., penkt. 7 iki 8:30 P. M. Šeštad. 12:30 iki 1:30.
Kitomis dienomis tik susitarus
DR. J. G. VALAITIS
Val.: kasdien 6:30-8:30, šešt. 4-6.
4038 SO. ARCHER AVENUE

Tel. ofiso: VI 7-0600; rez.: VI 7-7303
DR. BR. GAIŽIUNAS
GYDYTOJAS IR CHIRURGAS
4055 ARCHER AVENUE
(Kampas Archer ir California Ave.)
VAL.: 2—4 po pietų ir 6—8 vakare, šeštadieniais 2—7 p.p., išskyrus sekm.

Telef. ofiso: LAfayette 3-1707
Rez.: FIllmore 3-8614 (Maywood, Ill.)
DR. S. GEŠTAUTAS
GYDYTOJAS IR CHIRURGAS
Spec. širdies, vidaus ir vaikų ligos.
4055 SO. ARCHER AVE.
(kampas Archer ir California Ave.)
Valandos: antr. ir ketv. 6-8 po pietų. Šeštadienį 2-4 po pietų.

Rezid. telef.: STewart 3-4511
Ofiso telef.: YArds 7-1166
DR. J. GUDAUSKAS
GYDYTOJAS IR CHIRURGAS
756 WEST 35th STREET
Kampas Halsted ir 35-tos gatvės.
Valandos: 1-4 p. p. ir 6:30-8:30 val. kasdien. Trečiadieniais uždaryta. Šeštadieniais nuo 1 iki 4 po pietų.

Rezid. telef.: INterocean 8-8732
Ofiso telef.: INterocean 8-7654
DR. K. GUDAITIS
GYDYTOJAS IR CHIRURGAS
Chirurgija ir moterų ligos
10756 SO. MICHIGAN AVE.
Antradieniais nuo 7 iki 9 vakaro
Šeštadieniais nuo 9 iki 12 prieš piet ir nuo 1 iki 5 po pietų.

DR. A. JENKINS
PHYSICIAN AND SURGEON
(Lietuvis Gydytojas)
2500 WEST 63rd STREET
Ofiso val.: kasdien nuo 2—4 po pietų ir 7:30—9 vakaro.
Trečiad. ir šeštad. uždaryta.
Ofiso Telef.: PRospect 6-3838
Rezid. Telef.: REpublic 7-9199

GRovehill 6-1595
Dr. Aldona A. Juska
AKIŲ LIGŲ SPECIALISTĖ IR PRITAIKO AKINIUS
Valandos: 9-12, 7-9 pagal susitarimą, Išskyrus trečiadienius ir šeštadienius.
2422 W. MARQUETTE ROAD

Tel. ofiso GR 6-4322. Rez. HI 5-2626
DR. JOSEPH W. KADZEWICK
(LIETUVIS)
GYDYTOJAS IR CHIRURGAS
Priėmimo valandos tiktai susitarus: nuo 2 iki 4 v. p. p. ir nuo 7 iki 9 vak., išskyrus trečiadienius.
MANOR MEDICAL ARTS BLDG.
6400 SO. KEDZIE AVE.

Ofiso ir buto telef.: OLympic 2-1381
DR. F. V. KAUNAS
GYDYTOJAS IR CHIRURGAS
1336 SO. 49th COURT, CICERO
Priėmimo val.: Kasdien 10-12 val. ryte ir 5-8 val. vak. Šeštad. 10-2 ir 4-6.
Butas: 1832 So. 49th Court, Cicero.

Ofiso telefonas: LAfayette 3-3210
Jei neatsiliepia šaukite KEdzie 3-2868
Dr. Emily V. KRUKAS
GYDYTOJA IR CHIRURGĖ
4146 SO. ARCHER AVE.
Val.: kasdien po pietų nuo 12—2:30
Daily afternoons.
Vakarais: pirmad., antrad., ketvirtad. 6—8:30. Trečiadieniais tik susitarus.

Telef.: Ofiso ir buto OLympic 2-4159
DR. P. KISIELIUS
GYDYTOJAS IR CHIRURGAS
1435 So. 49th Ct., Cicero, Ill.
Kasdien 1-3 val. ir 6-8 val. vakaro
Šeštadieniais 12-2 val. ir 3-5 v. v.
Butas: 1604 So. 49th Ave., Cicero, Ill.

Dr. A. Valis - Labokas
GYDYTOJAS IR CHIRURGAS
Spec. Moterų Ligos
3267 SO. HALSTED STREET
Telefonas: DAnube 6-1125
Valandos: 1-4 ir 6-8 vakaro.
Šeštadieniais 1-4 val. po pietų.

Telefonai: Ofiso GRovehill 6-5399
Rezidencijos: PRospect 6-4732
DR. A. MACIŪNAS
GYDYTOJAS IR CHIRURGAS
Spec. chirurginės ligos
2423 WEST 63rd STREET
(kampas 63rd ir Artesian)
OFISO VAL.: 2-4 ir 6-8 val. po pietų kasdien. Šeštadienį 2-4 val.
Trečiadieniais ir sekmad. uždaryta.

DR. EDWARD B. MURAUSKAS
GYDYTOJAS IR CHIRURGAS
OFISAS:
2750 WEST 71st STREET
(prie California Ave.)
Valandos pagal susitarimą.
Ofiso telefonas: GRovehill 6-1321
Jei neatsiliepia Vincennes 6-3900

DR. CONSTANCE O'BRITIS
PHYSICIAN AND SURGEON
2408 WEST 63rd STREET
Tel.: HEmlock 4-5524
Hours by appointment only.

DR. Z. RUDAITIS
GYDYTOJAS IR CHIRURGAS
SPEC. CHIRURGINĖS IR ORTOPEDINĖS LIGOS
2435 WEST 69th STREET
Telefonas: REpublic 7-2290
VAL.: Šiokiadieniais, išskyrus pirm., nuo 10 val. iki 12 val. ryto ir nuo 5 val. iki 8 val. vak. Pirmad. tik nuo 5 iki 8 vak. Šešt. nuo 10 iki 12 ryto.

Tel. offiso CLiffside 4-2896
Res. LAfayette 3-1172
DR. P. STRIMAITIS
GYDYTOJAS IR CHIRURGAS
1724 West 47th Street
(kampas 47 & Hermitage)
Priėmimo val. 2-4 ir 6-9 val. p. p. šešt. 2-6 v. p. p. išskyrus sekmadienius

Telefonai: ofiso CLiffside 4-0253
Rezidencijos: YArds 7-6388
DR. A. Z. ŠAULYS
GYDYTOJAS IR CHIRURGAS
4645 S. ASHLAND AVE. (kamb. 211
Pirm., Antr., Ketv. ir Penktad. 6:30—8:30 val. vak. Šeštadieni 2—4 v. p. p

Dr. Fl. Tallat-Kelpša
Dr. E. Tallat-Kelpša
GYDYTOJAI IR CHIRURGAI
MARQUETTE PARKO OFISAS:
2656 WEST 63rd STREET
(kampas Washtenaw ir 63rd St.)
Kasdien 3-5, išskyrus antr. ir ketv
Kasdien 6-8:30, išskyrus treč. ir šešt
Tel.: PRospect 6-8548
Cicero ofisas: 5002 West 16th Street
Kasdien 6—8:30, antr. ir ketv. 1—3, šeštadienį 11—1.
Telef.: TOwnhall 3-0959
Namų telef.: HEmlock 4-7080
Kitu laiku tik susitarus.

DR. VYT. TAURAS-TUPČIAUSKAS
GYDYTOJAS IR CHIRURGAS
Bendra praktika, spec. Moterų ligos
Ofisas ir rezidencija: 2410 W. 51st St.
(antras namas nuo Western Ave.)
Ofiso ir rezid. telef. PRospect 8-1223
Ofiso val.: Pirm. 8—10 v. v. Antr., Treč. ir Penkt. 6—9 v. v. ir Ketv. ir Šešt. 2—4 v. p. p.

DR. V. P. TUMASONIS
GYDYTOJAS IR CHIRURGAS
CHIRURGINĖS LIGOS
Ofiso telef.: HEmlock 4-2123
6255 SO. WESTERN AVENUE
Rezid. telef.: PRospect 6-8484
Val.: 2-4 po pietų ir 7-9 vak. Šetad. 2-4 po pietų. Treč. ir sekm. uždaryta.

Telef.: ofiso PRospect 6-9400
Rezid.: HEmlock 4-3851
Dr. Ona Vaškevičius
(VAŠKEVIČIŪTĖ)
GYDYTOJA - CHIRURGĖ
6560 SO. WESTERN AVE.
Val.: kasdien nuo 1-3 popiet ir nuo 6-8 val. vakaro; šeštad. 1-4 popiet; trečiad. ir kitu laiku tik susitarus

Tel.: ofiso VI 2-1581, rez.: VI 2-0742
DR. V. VILEIŠIS
GYDYTOJAS IR CHIRURGAS
802 WEST 31st STREET
(kampas Halsted ir 31-os gatvių)
Priėmimo valandos: 2-4 ir 6-8 val.
Šeštadieniais 2-4 val. po pietų.
Sekmadieniais uždaryta.

Orthopedas - Protezistas
P. ŠILEIKIS
Kaulų fraktūroms įtvarai. Polio-Cerebral Palsy ir įvairioms vaikų bei suaugusiųjų deformacijoms pašalinti spec. Aparatai. Amput kojoms ir rankoms visų sistemų Protezai. Orthop. pėdos Plokštelės (Arch Supports). Moterims, vyrams ir vaikams įvairių tipų med. Bandažai ir t.t.
VAL.: 9—4 ir 6—8. Šeštadieniais 9—1
ORTHOPEDIJOS TECHNIKOS LABORATORIJA,
1911 W. 59th St., Chicago 36, Illinois
Tel.: PRospect 6-5084

KITATAUČIAI GYDYTOJAI

Dr. C. M. Liestenfeltz
CHIROPRACTOR - PHYSICIAN
515 Broadway — Gary, Indiana
Phone GAry 3-0717
35 years experience
Hours: Daily till 9:00 p. m.

LIETUVIAI AKIŲ GYDYTOJAI

DR. G. SERNER
LIETUVIS AKIŲ GYDYTOJAS
25, metų patyrimas
Tel.: YArds 7-1829
Pritaiko Akinius
Kreivas Akis
Ištaiso.
Ofisas ir Akinių Dirbtuvė
756 WEST 35th STREET
Valandos: nuo 10 iki 2, nuo 6 iki 8.
Trečiadieniais tik susitarus.
Šeštadieniais nuo 10 iki 3 val. popiet.

Dr. Kazimieras
MICHEL
Optometristas - Orthoptistas
Gydo nusilpusias ir nervuotas akis. Egzaminuoja akis ir pritaiko akinius. Išgydo kreivas akis be operacijos. Įdeda netikrą — artificialę akį pagal sveiką. Praktikuoja per 39 metus.
Kalba lietuviškai.
4654 SO. ASHLAND AVENUE
Telefonas: YArds 7-6616
Nuo 9:30 val. ryto iki 8 val. vakaro.
Geras patarnavimas.

Dr. Ant. Rudokas, O. D.
tikrina akis, pritaiko akinius, keičia stiklus ir rėmus.
Telefonas: YArds 7-7381
Priima: Vakarais nuo 6 ir 9 val. Šeštad. nuo 10 ryto iki 4 po pietų. Treč. ir sekmad. pagal susitarimą.
4701 S. DAMEN AVE., Chicago, Ill.

DR. S. VAITUSH, Opt.
Palengvins akių įtempimą, kuris esti priežastimi galvos skaudėjimo, svaigimo arba aptemimo, nervuotumo, skaudėjimo, akių karščio. Atitaisau trumparegystę ir toliregystę. Prirengiu teisingai akinius. Visuose atsitikimuose egzaminavimai daroma su elektra, parodančia mažiausias klaidas. Speciali atyda kreipiama į mokyklos vaikus.
VALANDOS:
Nuo 10:30 ryto iki 7:00 vakaro.
Šeštadieniais iki 4 val. vakaro.
Trečiadienį ir sekmadienį uždaryta
4712 S. ASHLAND AVE.
YArds 7-1373

REUMATIZMAS
Gydytojų ir ligoninių ilgus metus tyrinėta ir dabar rekomenduojama naujoji žalia AMERPOL tablėtė skubiai Jums sumažins skausmus. Artritį ir reumatizmą turintieji pajus lengvatą sutinusiuose ir paraudusiuose kojų, kelių, pirštų bei nugaros sąnariuose bei raumenyse. Nors Jus skausmai ir ilgai kankino, ši naujai pagamintoji AMERPOL sumažins Jums skausmus. Tik $3.50 už 100 tablečių. Jas galit gauti savo vaistinėj arba besikreipiant į AMERPOL, 957 No. Ashland, Chicago 22, Ill.

NERVINĖ
Alexander's Nervinė, kuri turėtų veikti nuo nervų ligų, yra mišinys stiprių ir brangiausių šaknų, žiedų, žievių ir žolių, ir tas mišinys padeda nuo visokių nervų suirimų, galvos skaudėjimų, kvaišimų. isterijos, rūpesčio, susikrimtimo, nemigos, karščiavimų, išgasčio, persidirbimo ir kitų nervinių negalavimų. Gerdamas tą mišinį, gauni maistą nervams. Šios gyduolės kainuoja $5.00 svaras. Už $2.00 prisiunčiame 5 uncijas. Į Kanadą $2.25.
ALEXANDER'S CO.
414 Broadway
South Boston 27, Mass.

SOPHIE BARCUS
RADIJO VALANDA
Iš Stoties W. G. E. S.
1390 kilocycles
Kasdien: Pirmadienį iki Penktadienio nuo 8:45 iki 9:30 ryto. Šeštadieniais nuo 8:30 iki 9:30 ryto.
Ir kas pirmadienį nuo 7:00 iki 8:00 valandos vakaro.
Sekmadienį 8:30—9:30 val. ryto iš stoties WOPA, 1490 kilocycles.
Tel.: HEmlock 4-2413
7121 SO. ROCKWELL ST.
Chicago 29, Illinois

RUDENINIS NAUJIENŲ VAKARAS
Lapkričio 14 dieną
Sokolų salėje
2337 So. Kedzie Ave.
Čiurlionies Ansamblis atliks puikią programą

IŠ CHICAGOS IR APYLINKIŲ

* * *

Palikimas gelbėti broliams bolševikijoj

R. F. Hlavaty, kuris gyveno 10339 Chaucer Ave., savo testamente prieš mirdamas pereitais metais užrašė beveik visą savo $673,604 palikimą savo 2 broliams ir trims seserims, kurie yra Čekoslovakijoje. Testamento vykdytojams nurodoma, kad jie visomis pastangomis turi rūpintis kaip ištraukti iš bolševikijos tuos jo brolius ir seseris ir sudaryti sąlygas jiems atvykti į JAV.

Vienas mirusiojo brolis, manoma, esąs išgabentas į Sibirą. Hlavaty buvęs padėjęs jam išvaduoti apie $100,000 užstato, kuris vėliau buvęs konfiskuotas. Hlavaty norėtų, kad jie visi atvyktų į JAV, kur galėtų naudotis demokratinėmis laisvėmis ir jos teikiamomis gyvenimo sąlygomis. Vienam savo broliui, esančiam Berwyne, Ill., Hlavaty nieko neužrašė, nes, esą, šiame krašte jis pats turįs pakankamai galimybių pasidaryti geresnį gyvenimą.

Testamento vykdytojai sako, jog esą siunčiami Care paketai į Čekoslovakiją palikėjo broliams, bet nesą galimybės diplomatiniu keliu sutvarkyti jų atvykimo į JAV.

Grasina negrui chemikui

Dr. P. L. Julian, žymus chemininkas negras, gyvenąs Oak Parke, Ill., gavo pastaruoju laiku du grasinamus laiškus. Juose anonimai įspėja, kad jei jis neišsikelsiąs iš Oak Parko, baltųjų gyvenamo, iki lapkričio 1 d., jis daugiau nematysiąs savo vaikų. Jis turi vieną vaiką 14 metų amžiaus ir du 10 metų.

Dr. Julian tuos laiškus perdavė FBI įstaigai. Julian buvo grasinamas ir 1951 m., kada į jo namą, 515 N. East Ave., buvo įmesta bomba. 1950 m. buvo mėginama jo namą sudeginti prieš jam į tą vietą atsikeliant.

Dr. Julian, 55 m., yra buvęs daržovių aliejaus ir maisto tyrinėjimo direktorius Glidden kompanijoje. Dabar jis veda savo tyrinėjimo laboratoriją, taip pat yra Suburban Chemical Co. pirmininkas Franklin Parke.

Kritikuoja automobilių projektuotojus

Krašto auto saugumo tarybos suvažiavime Chicagoje specialistai kritikavo auto modelių projektuotojus. Esą, įvairiais sumetimais jie daugiau kreipią dėmesio į automobilio modelio dailumą, patogumą, bet ne tiek į mašinos saugumą ir jos atsparumą eismo nelaimėse. Jei į pastarąjį dalyką daugiau būtų buvę atsižvelgiama, būtų dabar automobiliai pasidarę saugesni važinėtojams ir mažiau tebūtų susisiekimo nelaimių. Pavyzdžiui, daug būtų saugiau, kad automobilio motoras būtų įdėtas ne priešaky, kur sėdi vairuotojas, bet kitur; reikią vartoti saugumo diržus, ir t. t.

Daug trūksta mokytojų

A. Bestor, Illinojaus universiteto istorijos profesorius, Gary, Ind., mokytojų unijos susirinkime pareiškė, jog JA Valstybės susidūrusios su milžinišku mokytojų trūkumu.

Amerikai reikią 215,000 naujų mokytojų, kad mokyklos galėtų dirbti pagal dabartinius reikalavimus. Tuo tarpu tik 85,000 baigs mokytojų mokyklas 1954—55 m., bet ir tie ne visi eis į mokyklas.

Prof. Bestor sako, jog pagrindinė to mokytojų trūkumo priežastis tai per mažas mokytojų atlyginimas. Esąs per didelis skirtumas tarp mokytojų ir administratorių atlyginimų. Be to, ištaigingi mokyklų pastatai statomi vargingo mokytojų atlyginimo sąskaita.

TRUMPAI

* * *

— **Juozas Būga** ateinantį sekmadienį, spalio 24 d., išvyksta į Lemont, Ill., rinkti žemaitiškos tautosakos. Ten tautosakininką globos p. Kapočienė.

— **Domininkas Kailiūnas** po sunkios operacijos jau namie, 6953 S. Washtenaw Ave. Jis stiprėja.

— **Kazimieras Oleka, Pijus Kulikauskas, Jurgis Ramelis, Steponas Tomkus, Pranas Valiulis** ir kiti lietuviai teisininkai ligoniai Vak. Vokietijoje šelpiami Liet. Teisininkų Draugijos. Jų naudai rengiamas šį šeštadienį, spalio 23 d., 7 val. vak., Sokolų salėje viešas koncertas — balius.

— **Lietuvių Statybos Bendrovė** (Standard Builders, Inc.), 726 W. 18 St., pereitą savaitę, išrinko naują valdybą ir kontrolės komisiją, metiniame šėrininkų susirinkime. Pasiskirstė jie pareigomis šiaip: valdybos pirmininkas — Antanas Gintneris, kasininkas — Jurgis Janušaitis ir sekretorius — Vytautas Petrauskas; kandidatas — Stasys Patlaba. Kontrolės komisiją sudaro: pirmininkas — Pr. Mozuraitis ir nariai: Adomas Didžbalis ir Mykolas Lapinskas, kandidatas — Pranas Tomkevičius.

— **Kompoz. Vladas Jakubėnas** persikėlė į naują butą, 1435 E. 67th Place. Telef. tas pats, MIdway 3-5551.

— **Detroito Vaidintojų Sambūrio** 14 dalyvių atvyksta su savo vadove režisore Z. Arlauskaite-Mikšiene šiandien po pietų. Juos lydi keli detroitiečiai — vaidintojų bičiuliai. Rytoj 3 v. 30 m. po piet Sokolų salėje įvyksta svečių sceninė su komedija "Pinigėliai" viešnagė. Vaidins ir sambūrio vadovė Zuzana Arlauskaitė-Mikšienė. Po vaidinimo viešnios ir svečiai tą patį vakarą išvyksta atgal į Detroitą. Šią viešnagę sėkmingai įvykdyti rūpinasi čikagiečių komitetas, kuriam talkininkauja p.p. Petronėlė ir Povilas Milleriai, Petronėlė Grybienė, Antanas Kareiva ir kt. Galimas pelnas skiriamas lietuviškai spaudai palaikyti.

— **Balfo drabužių rinkimo rinkliavai** einant, Aušros Vartų parapijoje gyvenantieji prašomi nešti atliekamus drabužius į parapijos salę. Informacijos reikalais Balfo skyriaus valdyba prašo kreiptis į Petrą Cibulskį, 2136 W. 23rd Pl., tel. FR 6-0596.

— **Juozas Tamulevičius,** Amerikos Liet. Mokytojų Sąjungos Centro Valdybos narys, po sunkios ligos jau sveiksta ir tikisi netrukus grįžti į darbą.

— **Šv. Jurgio parapijos pr. mokyklos lituanistinių klasių mokiniai,** savo mokytojos Gr. Meiluvienės paskatinti, suaukojo ir užsakė "Eglutę" vaikui, likusiam tremty Vokietijoj.

— **Kongresmanas Fred E. Busbey** dalyvaus muziko Al. Kučiūno muzikinio darbo 25 metų sukaktuviniam koncerte, kuris įvyksta spalio 31 d. 3:30 val. popiet Marijos Aukštesniosios mokyklos salėje, kur, be lietuvių autorių bus ir kitataučių kūrinių — Bacho fortepijono koncertas, Čaikovskio serenada, Mozarto simfonija ir kt. Chicagos simfoniniam koncertui diriguos pats sukaktuvininkas Al. Kučiūnas.

—o—

— **Gruodžio 1 d. sueina 30 metų,** kai mirė žymusis kalbininkas prof. Kazimieras Būga ir šiemet — lapkričio mėnesį — 75 metai nuo jo gimimo. Spauda šio garsaus kalbininko ir mokslininko sukaktį turėtų paminėti.

A. KUČIŪNO SIMFONINIS KONCERTAS

Kitą sekmadienį, spalio 31 d., Maria High School Auditorijoje įvyks muziko A. Kučiūno simfoninės muzikos koncertas. Dalyvaus Chicagos Simfoninio Orkestro nariai.

Prie "Naujienų" kai priprasi—darbą, žinią—viską rasi.

CLASSIFIED ADVERTISEMENTS

BUSINESS CHANCES
Biznio Progos

HOT SPRINGS, ARK. parduodamas hotelis. Apartmentai, 24 kambariai su visais baldais. Renda $45 mėnesiui. Lysas yra 3 metų. Geros pajamos. Savininkas ir manadžeris Louis Kuklis, 242½ Ouachita Ave., Hot Springs, Arkansas. Phone 1234

Mėsinė, groserinė, šaldytas maistas, vaisiai ir daržovės. Gerai einanti prekyba. 4 kambarių butas užpakaly. Tinka partneriams ar šeimai. 18th ir Halsted apylinkėj. Prieinamai. CHesapeake 3-4739.

PARDUODAMAS namas ir taverna. 2421 W. 47th STREET

ROSELANDE parduodama taverna ir restoranas. Gerai einantis biznis. Lietuvių apgyventoje kolonijoje. COmmodore 4-9598, 10737 S. Michigan Av.

PARDUODAMA batų taisymo dirbtuvė. Geros mašinos. Renda pigi. Centrinis šildymas. 2 kambariai gyventi. Atiduosiu pigiai. Turiu išvažiuoti iš Chicagos. 751 West 32nd Street.

RETA proga. Erdvi maisto produktų krautuvė ir mėsinė, Brighton Parko centre. Visi įrengimai; 6 kambarių butas. Gera sutartis. Neaukšta nuoma. CLiffside 4-2390

SKUBIAI parduodama arba išnuomojama moderniškai įrengta gerą apyvartą daranti ir dar tebeauganti taverna su valgykla ir butu. Prieinama kaina. 6706 So. Ashland Ave.

PARDUODU taverną ir namą arba išrenduoju. Žinias sužinoti vietoje. 715 WEST 43rd STREET

PARDAVIMUI taverna. Tas pats šeimininkas per 7 metus. Apleidžia Chicagą išvažiuodamas į šiltą kraštą dėl sveikatos stovio. Prieinama kaina. 6051 SO. HALSTED STREET

PARDUODAMA TAVERNA. Smulkesnes žinias gausite vietoje. 2843 W. 71st STREET

PARDUODAMA
BATŲ TAISYMO DIRBTUVĖ
Biznyje 24 metai.
Gyvenimui butas.
Karštas vanduo ir šiluma.

6602 SO. WESTERN AVE.

PARDUODU taverną, lietuvių apylinkėje. Isteigta prieš 35 metus. $3,000 plus stakas. 510 West 81st Street. HUdson 3-6270

PARDUODAMA TAVERNA. Priežastis—vienai per sunku. 5 kambariai užpakalyje. Tel.: LAfayette 3-9825.

PARDUODAMA maisto krautuvė. Apšildomi keturi kambariai užpakalyje. Kampinis namas. Geroje vietoje. Ilga sutartis. Nuoma $80 mėnesiui. Skambinti LAfayette 3-9874

CRANBERRY MARSH
(Spalgėnų raistas)
Labai prieinama kaina. Prie 51 vieškelio, 3½ mylių į šiaurę nuo Westfield, Wis. Gera apylinkė, gražus namas; 86 akrai žemės, miško. Parduos arba išnuomos. JOSEPH KONKEL, R. R. 3, Westfield, Wis.

Roselandas
DEMOKRATŲ MITINGAS

9 Apylinkės (Ward) Liet. Demokratų Klubas ruošia didelį masinį mitingą sekmadienį, spalio (Oct.) 24 d., 3 val. popiet, Visų Šventųjų par. salėje, 10860 So. Wabash Ave., Roselande.

Mitingas ruošiamas padėti išrinkti sen. Paul H. Douglas ir visus demokratų kandidatus per ateinančius lapkričio 2 dienos rinkimus. Bus graži ir įdomi programa, taip pat nemokamai alaus ir dovanų. Kviečiami Roselando, West Pullmano, Burnsidės, S. Chicagos ir kitų apylinkių lietuviai atsilankyti. Ruošėjai atsilankiusiųjų neapvils, nes šis klubas ką pažada, tą ir duoda. Klubas sėkmingai reiškiasi prakalbų organizavimu, taip pat savo gerais darbais Lietuvos reikalams.

Komisija prakalboms organizuoti, kaip susirinkime paaiškėjo, gerai veikia. S. Dambro atgabeno daug priešrinkiminių atsišaukimų. Klubo susirinkime buvo atsilankęs ir svečias teisėjas A. Wells, kuris tarė trumpą žodį, o išeidamas mitingo reikalams paaukojo $10.00.

Prašome atvykti į prakalbas ir pažįstamus atsivesti.

Demokratas

Wake Up! Sign Up! Look Up!
Join the
GROUND OBSERVER CORPS
CALL CIVIL DEFENSE

REAL ESTATE FOR SALE
Namai, Žemė — Pardavimui

Prieš pirkdami ar parduodami namus, atlankykite mus

KUTRA - NORKUS REALTY
2405 WEST 51st STREET
PRospect 6-7238 — RE 7-7321 (vak)
WAlbrook 5-5699 (vak).

BRIDGEPORTE 6 butų po 4 kambarius. Labai geram stovyje mūro namas, 3 aukštų. 2 automobilių garažas ir puikus didelis lotas. Kaina $12,000. Savininkas duoda morgičius.

Prie Wood ir 49th gatvių 2 aukštų 4 butų mūro namas ir garažas. Kaina $16,000.

Prie 89-tos gatvės, tarp Mayfield Austin, 4 sklypai 120x125 pėdų už $1,200. Puiki vieta užmiesčio statybai.

P. STANKOVIČIUS
REAL ESTATE IR
INSURANCE BROKERIS

LIETUVIŲ AUDITORIJA
3133 SO. HALSTED ST.
Phone DAnube 6-2793
Namų YArds 7-6818

VA, TAI PROGA!

IR SU nedaug pinigų galite įsigyti medinį 4 butų namą, puikiam stovyje. 3 garažai. Geros pajamos, o kaina —netikėtina: tiktai $13,000.

So. Troy, prie 27-tos gatvės.

Mūrinis 2 butų namas su automatišku centraliniu šildymu. Uždari porčiai, garažas. Damen, prie 57th St. Kaina $18,500.

Mūrinis 2 butų (6 ir 7 kamb.) namas su didžiule biznio patalpa. Centralinis šildymas. Namas stipriai pastatytas ir geram stovyje. Cermak Road, prie Western Ave. $22,000.

Be to, turime keletą biznio sklypų Marquette Parke.

Ieškome namų pardavimui.

P. LEONAS
REAL ESTATE

7350 So. California Ave.
PRospect 8-0097

NAMŲ REMONTAS
(REMODELING)
Atlieku cemento, karpenterio, mūro ir kitus darbus. Iki $2,500 nereikia nieko įmokėti, o už didesnius darbus susitarsime.
Dirbu Chicagoje ir priemiesčiuose.

PETRAS POCIUS
6828 So. Maplewood Ave.
REpublic 7-1223

GENERAL CONTRACTOR
STANDARD BUILDERS, INC.
726 W. 18th Street, Chicago 16, Ill.
CHesapeake 3-1535
Lietuvių statybos bendrovė. Stato namus pardavimui, pagal užsakymus ir atlieka remonto darbus.
A. Gintneris, pirmininkas,
V. Petrauskas, statybos vedėjas.

NEPRALEISKITE GEROS PROGOS
$16,034 metinių pajamų. Įmokėti tik $10,000 už tikrai pelningą "Rooming House" biznį ir namą. 27 išnuomojami vienetai. Parduodamas su baldais ir įrengimais.

$3,336 metinių pajamų. Du mediniai namai Gage Parke, 6 butai (3-5, 2-4 ir 1-3 kmb.). Dvigubas lotas. $19,700.

Tik $20,000 už dviejų butų mūrinį namą prie 51-mos ir Western. Centralinis šild. Garažas. Platus sklypas.
KUTRA - NORKUS REALTY
2405 W. 51st St. PRospect 6-7238
REpublic 7-7321

BRIGHTON Parke turime parduoti keletą maisto produktų krautuvių su namais arba be namų.

Marquette Parke parduodamas mūrinis 4 kambarių katedžius ant 50 pėdų sklypo. Kaina $10,800.

Turime daug pirkėjų, kurie norėtų pirkti 2 butų namą su rūsiu Marquette ar Brighton parko kolonijoje. Kas tokių namų turite, prašome pranešti. Namai bus greit parduoti.
VENTA REAL ESTATE
4409 So. Fairfield Ave.
LAfayette 3-3881

BRIGHTON Parke, gražioj vietoj, arti mokyklos ir bažnyčios, parduodamas namas ir groserne su prekėmis, visais įrengimais ir gerai einančiu bizniu. Namas gerame stovyje. Karšto vandens šiluma, aluminum langai ir kiti patogumai. Duodami privatūs morgičiai. Kaina greitam pardavimui — $18,500. Tel.: BIshop 7-2184.

LYONS — $2,500 ĮMOKANT pirksite mūrinį ranch type namą, 4½ kamb., 2 metų senumo, tile maudynė ir kabinetinė virtuvė. 50x125 pėdų lotas. Svoboda, 6013 Cermak. BIshop 2-2162

DU mūriniai namai, 5 ar 6 kambarių, su 2 ir 3 miegamais; tile maudynės, venecinės užuolaidos, žieminiai langai. Tuoj galima užimti. Savininkas adresu 6718 So. Komensky, POrtsmouth 7-8274. Vakarais, savaitgaliais.

PARDUODAMAS 2 aukštų mūrinis namas, 6 kambarių butas ir pasėkminga taverna. Šildymas karštu vandeniu, 2 automobilių garažas. Kaina nebrangi. Telefonuokite DA 6-9423.

PAJAMŲ KATEDŽIUS 4 KAMB.
3 kamb. rūsy. Nuoma $30. Arti 25th ir Homan. Furnasu šild., garažas. Kaina $11,500; įmokėti $2,500. Svoboda, 3739 W. 26th St. LAwndale 1-7038.

REAL ESTATE FOR SALE
Namai, Žemė — Pardavimui

MARQUETTE PARKE
11 butų kampinis, 2 aukštų mūrinis namas. Lotas 60x125. Pajamos $9,960. Kaina 7 kartus tiek, kiek nuoma.
2 aukštų mūrinis, 5 butai ir pilnai įrengta taverna. Ekstra sklypas. Yra 69th ir Talman Ave.
3 aukštų mūrinis, 3 butai ir pilnai įrengta grosernė; 2 mašinų garažas. 67th ir Artesian Ave.
2 aukštų mūrinis, 2 po 5 kambarius, mūrinis garažas. Kaina $24,500.
5½ kambarių bungalow, garažas. Kaina $16,900.
MITCHELL IR MARKUNAS
2656 W. 69th St. PRospect 8-2151

DVIEJŲ butų mūrinis, 6-5 kambariai. Karštu vandeniu alyva šildymas, 2 karų garažas, uždari užpakaliniai porčiai. Kaina $23,500. 2900 į vakarus ir 63-čios gatvės apylinkėje.
6 kambarių pajamų bungalow, vienas kamb. viršuj, 5 kamb. butas rūsy. Karštu vandeniu šildymas, stokeris. Arti bažnyčios, mokyklos ir parko. 2500 į vakarus ir 67th St. apylinkėje.
5 kamb. Spanish type rezidencija. Gazu šildoma, garažas. 4000 į vakarus ir 63rd St. apylinkėje.
6 didelių kamb. bungalow. Karštu vandeniu šildomas, stokeris. 2800 į vakarus ir 63rd St. apylinkėje.
PATTERSON REALTY, 2954 W. 63rd
HEmlock 4-2000

VISIŠKAI NAUJA!

6 kambarių rezidencija, šakotos pušies virtuvė, "Pecky Cypress den". "Vitrolized" maudynė. Beismento sienos, lubos šakotos pušies. Beismonte lietinė (shower). Alyva šildymas, 2-jų automobilių garažas. Apie 3 akrai žemės.
8045 WEST 131st STREET
Dėl susitarimo šaukit
Palos Park 761-M-1

KAMPINIS 5 BUTŲ NAMAS
Susidedantis iš 4 po 5 kambarius apartmentų ir 1 trijų kambarių apartmento. Tile maudynės ir virtuvės, kilimais išklotas savininko apartmentas. Garu šildomas, stokeris; 3 automobilių garažas. Puikios pajamos.

Apžiūrėkite sekmadienį 1-5 val.

6110 WEST 25th STREET
CICERO, ILL.

PARDUODAMAS didelis 2-jų aukštų kampinis namas, taverna. Patogus restoranui įrengimas. Didelis 6 kambarių butas. Stokerio šiluma. Dviejų mašinų mūrinis garažas. Puikiam stovyje. Parduodamas su nuostoliu.
4184 OGDEN AVE.

PARDAVIMUI dviejų aukštų namas, krautuvė ir modernus butas. 9 kambariai, alyva šildomi. 1149 W. 18th Street. CAnal 6-3517.

MITCHELL & MARKUNAS REALTY
Real Estate ir Insurance Brokeriai.
Knygvedyba ir taksų patarnavimas.
2656 W. 69th St. PRospect 8-2151
Valandos: 10-5 ir 6-8

VIDURY Roselando, Michigan Ave., pigiai parduodama gera bučernė. 3 kambariai užpakalyje ir 7 viršuje. 4 kambarių katedžius. Gazo šiluma. 20 metų biznis lietuvių kolonijoj. Kreipkitės į Joniką INterocean 8-7485 po 5:30 val., šeštadieniais ir sekmadieniais visa dieną.

IŠVYKSTA Į KALIFORNIJĄ—PARDUODA 2 BUTŲ mūrinį namą su "bay front". 26th ir Drake. 4-4 kamb. Paaukos už $13,900. $3,500 įmokėti. LAwndale 1-7038

1½ AUKŠTO mūrinis namas, 6620 S. Honore. 2 butai, 4-3 kambariai. Naujas boileris, uždari porčiai; garažas. Kaina $15,300. HEmlock 4-8300

ATIDARAS APŽIŪRĖJIMUI
sekmadienį nuo 1—5 val. popiet dviejų aukštų bungalow, 4 po 4 kamb. Įmokėti $3,000.

2405 SO. ST. LOUIS AVE.

PARDUODAMAS ideališkoje vietoje 3 metų senumo, 7 kambarių Georgian namas. Gazu šildomas, tile maudynės, virtuvė ir užpakalinis priebutis. Dvigubi žieminiai langai, venecinės užuolaidos. Šonu įvažiavimas į 2 mašinų "custom" garažą. Apleidžia vietą.
Tel.: WAlbrook 5-6235

CICEROJE
atidaras apžiūrėjimui sekmadienį nuo 1-5 po pietų 2 aukštų bungalow 6-3 kambarių.
Įmokėti $5,000. 3722 S. 52nd Ct.

PIGUS medinis namelis, 2 butai po 4 kambarius, maudynė, automatiški vandens šildytuvai. Gera apylinkė Apleidžiu Chicagą, greit parduosiu. Telefonuokite BI 7-6399 nuo 6 iki 9 val. ryto.

4 BUTŲ kampinis namas, 3-4 kamb., su uždarais porčiais, 1-3 kamb. butas. Pajamos iš 3 butų $4,000 į metus. 81st ir Peoria apylinkėje. 2 karų mūrinis garažas. Automatinis alyva šildymas. Viskas naujai perdirbta viduj. Savininkas vietoje. Šaukit HU 3-2418

PARDUODAMAS 6 kambarių namas, 4 kambariai apačioj ir 2 viršuj. Keramikos tile vonia, ąžuolo grindys ir apvadai. Kabinetinė virtuvė ir 2 mašinų garažas. Atdaras apžiūrėjimui.
3431 W. 71st PLACE

VILLA PARK—6 kambarių Cape Cod namas. Karštu vandeniu gazu šildomas. Po visu namu rūsys. Visi patogumai. Susitarimui šaukit TE 4-5119.

PARDAVIMUI 2-4 butų namas. Pirmas aukštas gazu šildomas; 2 mašinų garažas. 3139 W. 40th Street.

REAL ESTATE FOR SALE
Namai, Žemė — Pardavimui

MARQUETTE PARKE 2 aukštų mūrinis kampinis namas. Pirmam aukšte maisto krautuvė ir 2 kambariai, antrame 6 kambarių butas. Centralinis alyvos šildymas, garažas. Namo kaina $21,000. Krautuvė parduodama ir atskirai. Arti 67th ir Oakley Ave.
1½ aukšto mūrinis, 6 ir 4 kambariai. Centralinis alyvos šildymas, garažas. Kaina $18,300.

BRIGHTON PARKE medinis 3 butų, 5 ir 2 po 3 kambarius. Centralinis šildymas, garažas. Kaina $12,000.

BRIDGEPORTE 3 butų medinis, 5, 4, 2 kambariai. Centralinis šildymas, garažas. Įmokėti $2,500.
ŠIMAIČIAI REALTY
2737 West 43rd Street
Tel.: CLiffside 4-2390

EKSTRA bargenas pietinėje dalyje. Mūrinis namas. Karštas vanduo. Taverna ir 3 butai po 5 kamb. Įskaitant įrengimus ir inventorių. Daranti gerą bizį. 2 mašinų garažas. Šeimininkas pasitraukia. Kaina $27,500.
Ekstra bargenas pietinėje dalyje. Mūrinis 2 aukštų 5 kambarių namas. Šildomas garais. 15 metų senumo. Ažuolo apvadai. Kaina $18,500. Šeimininkas apleidžia miestą.
Parduodamas pietinėje dalyje biznio sklypas. 2 sklypai prie 71-os gat. tarpe Western ir California gatvių. P. S. Suinteresuotieji paskubėkite. Kaina $7,500.
Ramoska Brothers General Builders, 7300 S. Talman Ave. PRospect 6-2439

BRIČPORTE — SPECIAL
Štoras ir 6 butai po 4 kamb. Mūro kampinis namas (Plecius 50x125). Reikia paremontuot. Rendos neša $90. Savininkas parduos "Deedą" už $2,500
1606 So. Halsted Street

Mūrinis namas, 7 flatai po 4 kamb. Mūro garažas dėl 4 karų. Įnešti tik $4,500. Kaina $16,000.
1606 So. Halsted Street

3 STORY building, 6 flats, tavern; steam heat, reasonable price.
966 West Cullerton St.

2 BUTAI, 6-6 kamb. 16th ir 59th Ave. Karšto vandens gazu šild. Naujas stogas. Tuoj galima užimti. $25,500. Svoboda, 6013 Cermak. BIshop 2-2162

BRIGHTON Parke gražus kampinis namas ir tavernos biznis arba galima nuomoti vien taverną. Matykite savininką. 4358 So. Western Ave.

6 KAMBARIŲ namas, 3 miegamieji, 6 kambarių modernus butas su maudyne, pilnai furnišiuotas beismontas. Automatinis alyva šildymas. Savininkas. 5717 Ravenswood.

FARMS FOR SALE
Ūkiai Pardavimui

FARMOS, NAMAI ir biznio progos. Ivairaus didumo ir kainų. Rašykite dėl sąrašo. Decker Realty Service, Inc., Paw Paw, Michigan.

200 AKRŲ ūkis, 150 dirbamos, 50 miško, stuba, elektra; paštas ir mokyklos busas. Vietą, rūši, kainą ir sąlygas suteiks ant pareikalavimo. A. E. Rodgers, Owensville, Mo.

200 AKRŲ žemės, geri pastatai. $6,500. $1,200 įmokėti. JENSEN REALTY, Sandstone, Minn.

PRIVERSTAS PARDUOTI ŠIĄ SAVAITĘ 10 AKRŲ FARMĄ
už $7,800. 5 kambarių namas, moderniška maudynė, šiltas ir šaltas vanduo, elektra. 3 vištininkai, perėjimui stubelė, barnė; yra vaisių, asparagus. Matykite sekmadienį, savaitės gale. Route 30 iki 53, Route 53 to DeMotte. Imkite Route 10 DeMotte iki antro kelio į vakarus. Joe Tromp, R. R. 1, DeMotte, Indiana. 60 mylių į pietus nuo Chicagos.

PERSONAL
Asmenų Ieško

NORĖČIAU susipažinti su ūkininku, tikslas apsivedimas. Esu našlė. Rašykite: Box 4605, 1739 So. Halsted St., Chicago 8, Illinois.

PAIEŠKAU Kazimieros (Račkaitės) Stukas, gyvena Chicagoje, ir Domicelės (Dargaitės) Noris. Dėl jos turiu žinių iš Lietuvos. Mrs. Alb. Melinis, 1293 W. 104th St., Cleveland 2, Ohio.

PAIEŠKOMA Uršulė Kalinauskienė, ji pati arba apie ją žinantieji prašomi paskambint PRospect 8-0078. Yra svarbus reikalas.

MISCELLANEOUS
Įvairūs Dalykai

Didžiausias Hadassah's Metinis
RUMMAGE IŠPARDAVIMAS
Yra daug daugiau, negu bet kada pirmiau buvo, naujų ir mažai vartotų prekių susikrautų iš mūsų puikiausių North Shore palikimų (estates).
Išpardavimas prasideda:
PIRMADIENĮ, SPALIO 25 IKI TREČIADIENIO, SPALIO 27, NUO 9 VAL. RYTO IKI 9 VAK.
1132 LAKE STREET,
OAK PARK, ILL.
Milžiniški bargenai, kroviniai naujų prekių tik už frakciją jos kainos. Kailiniai kautai, senovės liekanos, baldai, drobės (linens), indai, drapanos, sidabro daiktai, lempos, brangenybės ir elektriniai reikmenys.

RUMMAGE IŠPARDAVIMAS
Antradienį, spalio 26 dieną, nuo 9 val. ryto—iki???
TIKRI BARGENAI!

1606 W. CULLERTON
(kampas Ashland)

Skaitykite "N-nas"

HELP WANTED — FEMALE
Reikia Darbininkių

REIKALINGA vyriškiui šeimininkė (apie 40 metų amž.). Taip pat pagelbėti krautuvėje dalį laiko. Šaukite: PAlisade 5-9234

REIKALINGA patyrusi moteris arba mergina ofiso darbui. Turi suprasti knygvedybą, mokėti rašyti mašinėle ir kalbėti angliškai. Brighton Savings and Loan Ass'n., 4071 Archer Avenue

REIKALINGA moteris namų ruošai. Turi gyventi vietoje. Pragyvenimas ir užmokestis. Gali būti moteris su dukterimi. Vedusių pora arba vyras pensininkas. BEverly 8-9391.
10545 So. Lawndale Ave.

MOTERIS naktimis dirbanti ieško išnuomoti 1 kambario. Rašyt: Naujienos, Box 4606, 1739 So. Halsted St., Chicago 8, Ill.

RENTING IN GENERAL
Nuomos

KAMBARIAI VYRAMS
Dideli ir šviesūs, naujai remontuoti, su baldais. Renda pigi.
LITHUANIA HOTEL
1606 So. Halsted Street
Tel.: TAylor 9-2733

HOT SPRINGS, ARK.
BELMONT HOTEL
Renduojami kambariai, nebrangiai, nuo $5.00 ir aukščiau. Kambariai su visais patogumais. Lietuvis savininkas ir manadžeris.
Louis Kuklis, 242½ Ouachita Ave., Hot Springs, Arkansas. Phone 1234

IŠNUOMOJAMI 2 kambariai beismonte, suaugusiems.
6229 So. Campbell Ave.

IŠNUOMOJAMAS 3 kambarių butas, karštas vanduo, šiluma, maudynė. Pirmame aukšte. 670 W. 18th Street

IŠNUOMOJAMAS naujai atremontuotas kambarys su atskiru įėjimu, suaugusių šeimoje, Marquette Parke. Skambinti PRospect 8-0090

IŠNUOMOJAMAS apšildomas didelis ir šviesus kambarys švariam asmeniui, prie šeimos.
6447 So. Fairfield Ave.

RENDUOJAMAS kambarys. Galima naudotis virtuve. 10144 S. Bensley Av.

IŠNUOMOJAMAS šviesus kambarys vyrui prie mažos šeimos. Gali naudotis virtuve ir šaldytuvu.
910 W. 35th Place, 1 aukštas.

IŠNUOMOJAMAS švariam vyrui patogus kambarys antram aukšte. 4004 S. Talman Ave. FRontier 6-6652.

IŠNUOMOJAMAS 4 kambarių butas suaugusiems. Teirautis 2-me aukšte iš priekio. 3316 So. Morgan St. LAfayette 3-0316

I GRAŽU butą priimsime vyrą. Naudotis virtuve ir šaldytuvu. 18-ta kolonija, 2035 Canalport Ave.

IŠNUOMOJAMA taverna su sale ir krautuve. Patalpos apšildomos. Kampinis namas. Nuoma $100. Galima nuomoti atskirai. Skambinti po 5 val. YArds 7-8588.

NUOMON kambarys ant 33-čios ir S. Halsted gatvės. Centralinis šildymas. Skambinti: CAlumet 5-9191

IŠNUOMOJAMI 2 dideli ofiso kambariai, yra 2 stalai ir kėdės. Tinkami įvairiam bizniui. Apšildomi. 2001 So. Halsted St. F. Stoncius.

RENDON nešildomas 3 kambarių butas antrame aukšte. Dėl informacijų teirautis grosernėj, 1703 S. Halsted St.

BRIČPORTE išrenduojami 2 furnišiuoti kambariai. Yra vonia ir gali naudotis virtuve. 928 W. 35th Place.

DENDUOJAMAS 4 kambarių butas suaugusiems.5653 So. Ada St. Pamatyti šeštadienį ir sekmad. visą dieną.

IŠNUOMOJAMAS kambarys suaugusiam vyrui, antrame aukšte iš priekio. Gali naudotis virtuve. Anna Azukas, 6541 So. Campbell St. PRospect 6-2268

IŠNUOMOJAMAS kambarys vyrui arba moteriai. Centralinis šildymas. Su arba be valgio. 3743 So. Damen Ave. FRontier 6-5705, skambinti nuo 4 valandos.

AUTOMOBILES—TRUCKS
Automobiliai — Sunkvežimiai

PARDUODAMAS NASH automobilius. Gerame stovyje. Pigiai.
1019 W. MONROE STREET

FURNITURE AND FIXTURES
Rakandai ir Įrengimai

LINOLEUM
Kamb. 12-15 uždengiamas už $19.95. PLASTIKOS sienai tile—Maudynė 4x7, 4 pėdų aukščio, įdedam už $77. MAUDYNĖS ĮRENGIMAI, 3 GABALŲ, įdedame tiktai už $229.
BRABEC, HE 4-3200
Veltui apskaičiavimas.

PARDUODAMAS aliejinis pečius ir 6 statinės su kranais. 3623 S. Union Ave. Pasimatykite su Joe.

NAUJIENŲ VAKARE
Lapkričio 14 dieną
Sokolų salėje
2337 So. Kedzie Ave.
Čiurlionies Ansamblis
atliks programą.