ORAS
Ūkanota, kiek šalčiau, temperatūra 45°.
Saulė teka 6:35, leidžiasi 4:34.

NAUJIENOS

THE LITHUANIAN DAILY NEWS

The First and Greatest Lithuanian Daily in America
NAUJIENOS
The Lithuanian Daily News
Published by The Lithuanian News Publishing Co., Inc.
1739 So. Halsted St., Chicago 8, Ill.
HAymarket 1-6100
Over One Million Lithuanians In The United States

VOL. XLI | Kaina 5c | Chicago, Ill. Penktadienis, Lapkričio - November 12 d., 1954 m. | Price 5c | 267

Midwest Inter. Gr. Library Center 5721 Cottage Grove Ave

MIDWEST INTER-LIBRARY CENTER CHICAGO

SEKR. THOMAS ISITIKINES LAIVYNO GALIA

WATKINS KOMITETO NARYS KELIA McCARTHY PADARYTUS NUOPELNUS

Siūloma senatorių papeikti ir kartu pagirti

WASHINGTONAS, D. C. — Sen. Dirksen (resp., Ill.) kalbina senatorius priimti kompromisinį nutarimą dėl McCarthy elgesio, būtent, pagirti McCarthy už jo energingą komunistų medžiojimą, bet kartu papeikti dėl Senato komiteto, vadovauto demokratų Gillette — ir Hensings, o taip pat dėl gen. Ralph Zwicker, užgauliojimų.

Bet ar šiai kompromisinei rezoliucijai susiras pakankamai senatorių, visų pirma pačiame Watkinso komitete, galės tik vėlesniuose debatuose paaiškėti.

Watkins komitetas nutarė vienbalsiai

Senato komitetas iš 3 respublikonų ir 3 demokratų, sen. Watkins (resp. Utha) vadovaujamas, pasiūlė vienbalsiai Senatui papeikti McCarthy už atsisakymą liudyti 1952 m. Senato komitete apie savo pajamas ir už gen. Zwicker įžeidimą. McCarthy priešininkai Flanders (resp., Vt.), Fulbright (dem., Ark.) ir Morse (nepriklausomas, Ore,) rugsėjo mėn. siūlė McCarthy papeikti už 46 netinkamo elgesio atvejus ir reikalavo, kad Senatas be jokių tolesnių tyrinėjimų tuoj pat McCarthy pasmerktų. Už jų pasiūlymą tada pasisakė tik 12 senatorių.

Sen. Case giria ir peikia

Panašios nuomonės, kaip ir sen. Dirksen, pasirodė sen. Case (resp., S. C.), vienas iš Watkins komiteto narių.

Nors jis ir pritaręs pasiūlymui papeikti McCarthy, tačiau turįs pripažinti, kad McCarthy nuveikė didelį darbą, ieškodamas ir demaskuodamas komunistus. Jis atkreipęs amerikiečių dėmesį į komunistų konspiracijos pavojų. McCarthy pradėtas, purvinti, o tas metamas purvas taikomas visiems komunistų infiltracijos tyrinėtojams Jungtinėse Valstybėse, kalbėjo Senate Case.

Kai kuriuos kaltinimus atmetė

Sen. Case priminė, kad Watkins komitetas, atmetė Flanders, Fulbright ir Morse kaltinimus prieš McCarty, kad jis kurstąs valdininkus išdavinėti jam slaptas žinias. Watkins komitetas sutiko, kad McCarthy, kaip Senato komiteto pirmininkas nėra koks pašalinis asmuo, kuris neturėtų teisės priimti ir pažiūrėti į slaptą dokumentą apie išeikvojimus, korupciją ir išdavystę vyriausybės įstaigose.

Iškelsią papeikimą Flandersui

Jei Senatas nubalsuos papeikti McCarthy už jo užgaulius išsireiškimus apie Gillettes vadovautą komitetą ir vieną jo narį (Hendrickson, resp., N. J.), McCarthy šalininkai iškelsią tarp kitą pasiūlymą papeikti senatorių Flanders, kuris sulygino McCarthy—Senato nuolatinių tyrinėjimų komiteto pirmininką — su Hitkeriu ir t.t.

Sen. Case paaškino, kad Watkinso komitetas pateisino McCarthy išsireiškimą apie Flanders kaip apie nebežinantį ką kalbantį "dėl seno amžiaus", kadangi Flanderso išsireiškimai išprovokavę McCarthy panašiai atsiliepti.

Būtų smūgis mažumos partijai

Sen. Butler (resp. Md.), vienas iš McCarthy šalininkų, įspėjo Senatą, kad papeikus McCarthy būtų sukurta Senate nauja ir pavojinga tvarka. Išeitų, kad senatoriai nebegalėtų kritikuoti vienų kitų kalbų ir motyvų. Senatoriai, bijodami papeikimo, būtų priversti stoti ir prieš tokius komitetus, kur nepripažįstama nė mažiausių teisių apklausinėti savo kaltininkus. Šitokiu nutarimu būtų drastiškai pakeista Senato nusistovėjusi tvarka ir senatoriams, priklausantiems mažumos partijai, būtų užčiauptos burnos. Jie turėtų galvoti ne apie savo pareigas, o tik apie tai, kokius žodžius parinkti, kad nebūtum papeiktas Senato pilnaties susirinkime, kalbėjo Butler.

Watkins-McCarthy ginčai

Užvirusiuose debatuose specialiojo komiteto pirmininkas Watkins, nežiūrint 68 metų, savo kovingumu pralenkė ir patį McCarthy. Jis gynė savo komiteto išvadas, kol pavargo ir pareiškė, kad toliau nebeatsakysiąs į McCarthy klausimus, kol nepasijusiąs vėl geriau.

McCarthy bėrė klausimą po klausimo, pradedant nuo priekaištų dėl komiteto narių šališkumo. Watkins atsakė, kad visiškai nešališkų būtų galima surasti tik tarp kurčių, aklų arba mirusių senatorių.

McCarthy puolė Watkins dėl siūlymo papeikti už kabinėjimąsi prie senatorių, atliekančių paskirtą funkciją, motyvų. "Ar tuo norima pasakyti, kad niekas negali kibti ir prie mano motyvų. Ar tuo norima pasakyti, kad ir senatoriai Flanders,Fulbright ir Morse negali kritikuoti mane, kaip Senato nuolatinio tyrinėjimų pakomitečio pirmininką? Ar tai reiškia, kad vienos taisyklės galioja 95 senatoriams ir kitos tik man vienam? — spyrė Watkinsą kaltinamasis McCarthy.

Watkins, pavargęs nuo ginčų, pažadėjo tęsti debatus kiek pasilsėjęs.

Socialistai balsuos už 7 šalių paktą su V. Vokietija

Mendes-France užsitikrinęs parlamento daugumą

PARYŽIUS. Socialistų partijai paskelbus, kad jos nariai parlamente balsuos už sudarytas Mendes-France sutartis Vokietijai apginkluoti, vyriausybė gali skaitytis su parlamento daugumos pritarimų sutartims ratifikuoti.

Tačiau sąlygą Vakarų Europos Unijos sutartims ratifikuoti lieka ir toliau Saaro klausimas, kaip jis buvo išspręstas tarp Adenauerio ir Mendes-France Paryžiaus konferencijoj. Jei Vokietijos parlamentas atsimestų nuo Saaro sutarties, prancūzų parlamentas nepatvirtintų nei Vokietijos apginklavimo, nei kitų sutarčių, susijusių su Vakarų Europos Unijos (WEU) sukūrimu.

UNITED PRESS-NAUJIENOS Telephoto

Prisaikdintieji sprendėjai (jury), susideda iš septynių vyrų ir penkių moterų, aplanko Bay Village (Ohio), kur buvo nužudyta Dr. Samuel Sheppardo žmona Marilyn. Dr. Samuel Sheppard yra kaltinamas savo žmonos nužudymu ir jo byla dabar yra nagrinėjama Clevande.

KREMLIUS SUDRAUDĖ RELIGIJOS PERSEKIOTOJUS SOVIETŲ S-GOJ

Norima apsaugoti tarybinius patriotus, kurie vis dar einą į bažnyčią, sako N. Chruščevas

MASKVA. — Komunistų partijos centro komiteto pirmasis sekretorius Nikita Chruščev įspėjo komunistų propagandistus susilaikyti nuo religinių persekiojimų ir nuo dvasiškių, bei bažnyčias lankančių žmonių užgauliojimo.

Nikitos Chruščevo (jis laikomas Kremliuj Nr. 2 valdovu, po Malenkovo) įsakymo formos įspėjimas paskelbtas komunistų partijos organe "Pravda" ir per spausdintas veik visų kitų laikraščių.

Susilaukę priešingų vaisių

Chruščevo įsakyme pripažįstama, kad komunistų ateistiniai propagandistai persistengę, kad jie, užgauliodami tikinčiuosius ir jų dvasiškius, tik sustiprina žmonėse religinius jausmus. ....

Partijos įsakymas yra didelė staigmena kaip "tarybų piliečiams", taip ir užsieniečiams. Iki pat paskutinių dienų iš Maskvos buvo įsakinėjama stiprinti kovą su "religiniais prietarais", organizuoti šviesuolių kursus, kuriuose jie būdavo mokomi, kaip kovoti mokslo pagalba su tais religiniais prietarais. Ir dabar Kremliaus valdovai rado reikalo išleisti įsakymą, stabdantį jų pačių išjudintą antireliginę kampaniją. Įsakymas pavadintas: "Apie klaidas vedant mokslinę-ateistinę propagandą liaudy".

Lyg ir užtaria tikinčiuosius

Komunistų partijos centro komiteto įsakyme pastebėta, kad šiuo įsakymu norima "apsaugoti padorius tarybų piliečius, vis dar einančius į bažnyčią". Pripažįstama, kad gali būti padorių piliečių ir tarp tų, kurie eina į bažnyčią. Ligi šiol partijos nariams ir valdininkams, jei ir nebuvo griežtai draudžiama eiti į bažnyčią, tai buvo pageidaujama, kad jie neitų ir tuo rodytų pavyzdį liaudžiai.

Churščevas kritikuoja antireliginių propagandistų darbo metodus. Užuot vedę idėjinę kovą, paremtą mokslo žiniomis, kai kurie laikraščiai ir paskiri veikėjai tiktai užgaulioją dvasiškius ir tuos, kurie praktikuoją tikybines apeigas.

Tokie antireliginės kovos būdai esą nesuderinami su komunistų partijos programa ir jos politika apie santykius su religija ir tikinčaisiais. Tuo pažeidžiami partijos nurodymai, draudžią įžeisti tikinčiųjų jausmus, sakoma minėtame Kremliaus naujajame įsakyme.

Vėliausios Žinios

— Atominės Energijos Komisija pasirašė sudarytą su Dixon-Yates kompanijomis sutartį, nežiūrint stiprių puolimų iš demokratų partijos atstovų.

— Japonijoj nuo valdančiosios liberalų (tiksliau, konservatorių) partijos atskilo grupė narių ir įsteigė lygiagrečią partiją. Jos vadai yra dideli Amerikos priešininkai, buvę karo metu ministeriai.

— Kancleris Adenaueris užtikrino pasaulį, kad kitų metų pradžioj V. Vokietija tikrai ratifikuos Vakarų Europos Unijos susitarimus.

— Anglų darbo partija 124 balsais prieš 74 nutarė remti Churchillio politiką Vakarų Vokietijai apginkluoti.

— Veteranų dieną Jungtinėse Valstybėse buvo prisaikdinti į piliečius 50,000 naujųjų ateivių, daugiausia karo ir politinių pabėgėlių, atvykusių į JAV iš Vokietijos ir kitų Vakarų Europos valstybių.

— Lapkričio 11 buvo paminėti žuvę kariai ir Prancūzijoj. Prie Nežinomo kareivio kapo Paryžiuj vainiką padėjo prez. Coty. Prancūzija yra daugiau negu kuri kita šalis krauju aplaistyta. Per abu pastaruoju pasaulinių karų ten žuvo 5 mil. kareivių.

— Malenkov paragino per JAV ir anglų ambasadorius sušaukti 4 didžiųjų konferenciją.

— Londono pranešimu, JAV netrukus pasiūlys paskelbti Formozą nepriklausoma Tautinės Kinijos respublika.

Po McCarthy – Nixon ir L. Strauss eilė

Tokią politinę strategiją turi išdirbę komunistai

WASHINGTONAS, D. C. — Po to, kai komunistai ir kitokie "anti-antikomunistai" bus apsidirbę su sen. McCarthy, jie pradėsią puolimą prieš viceprezidentą Richard Nixon ir Atominės Energijos Komisijos pirmininką adm. Lewis Strauss.

Šitaip kalbėjo Amerikos žydų antikomunistinės lygos pirmininkas rabinas Benjamin Schultz iš New Yorko "makartininkų" sąskridy Washingtone Constitutional Hall, kur buvo susirinkę 4,000 klausytojų.

Benjamin Schultz prikišo Senato komitetui, pasiūliusiam papeikti McCarthy, kad jos nariai yra dominuojami tokių Amerikos politikierių, kurie sutinka įsileisti komunistinę Kiniją į Jungtines Tautas. Jie esą pasiruošę likviduoti vieną antikomunistą po kito, ne tik McCarthy.

Rabinas Schultz pasakė, kad McCarthy papeikimas būtų tokia pat bloga žinia, kaip Amerikos bombonešio numušimą Japonų jūroj. Kalbėtojo įsitikinimu, reikėtų papeikti ne McCarthy, o jo priešininką sen. Flanders ir pašalinti pastarąjį iš Senato.

Malenkov pasiilgęs JV, anglų draugystės

Tai bent kalbėjęs ambasadorius

WASHINGTONAS, D. C. — JAV ambasadorius Maskvoj Charles Bohlen atsiuntė Valstybės departamentui smulkų pranešimą apie jo pasikalbėjimą su Malenkovu spalio revoliucijos šventėj.

Oficialiai puotos daliai pasibaigus, Bohlen ir anglų ambasadorius Hayter turėję progos pusvalandį pasikalbėti vieni su Malenkovu. Šis išreiškęs pageidavimą, kad šių trijų šalių diplomatai sekmingiau spręstų pasitaikiusius nesusipratimus, neleidžiant jiems išvirsti į didelius skandalus ir pasklisti po pasaulį.

Malenkovas pasiūlęs užvesti draugišką toną tarp šių trijų valstybių ir bandyti atstatyti normalius ir draugiškus santykius, kadangi naujas karas būtų baisi tragedija jiems visiems ir visam pasauliui.

Išėmė iš apyvartos F-100 naikintojus

Tiria nelaimių priežastis

WASHINGTONAS, D. C. — JAV aviacijos vadovybė įsakė lakūnams nebesinaudoti naujaisiais, 7000 m. p. v. ir daugiau skrendančiais F-100 naikintojais.

Paskutinėmis savaitėmis įvyko trejetą nelaimių, kurių vienoj žuvo Amerikos lakūnas George Welch, kitoj — anglų lakūnas kom. Geoffrey Stephenson.

Aviacijos specialistai dabar tiria tų nelaimių priežastis ir ieškos būdų, kaip šiuos lėktuvus padaryti ne tik greitus, bet ir saugius.

— Abilene, Kan., atidarant prezidento Eisenhowerio vardo muziejų, be paties prezidento dalyvavo ir jo du broliai.

JV PASIRUOŠUSIOS KOVAI SU SSSR POVANDENINIAIS LAIVAIS

Laivyno ministeris įsitikinęs geresniu savo apsiginklavimu jūrose negu Sovietų Sąjunga

BERLYNAS. — JAV laivyno sekretorius Thomas pareiškė visišką pasitikėjimą savo jūrų ginkluotosiomis pajėgomis, neišskiriant nė turimų priemonių kovoti su sovietų povandeniais laivais naujo karo atveju.

Amerikos ir šiaip Vakarų spaudoj nuolat kartojamos žinios apie sovietų povandenio laivyno augimą ir daromi palyginimai su JAV šios rūšies pajėgomis, kurios esančios mažesnės.

Amerikos kita strategija

INS korespondentas turėjo progos išsikalbėti su po Vokietija važinėjančiu laivyno sekretorium Thomas ir išgirsti iš jo optimistiškesnių pareiškimų.

Vakarų ekspertų spėjimu, SSSR jau turinti apie 350—400 povandeninių laivų; Amerika tik kiek daugiau kaip šimtą. Eiliniam žmogui kyla mintis, kad norint atsispirti, Amerikai būtinai reikia turėti nemažiau povandenių laivų, kaip kad turi sovietai. Sekr. Thomas priminė, kad JAV dėl to nestato tiek povandeniu laivu, kiek sovietai, kadangi ateities kare sovietų jūriniai transportai būtų tik maža dalelė Amerikos transportų, siunčiamu į Europą ir Aziją.

Gamina povandenių medžiotojus

Amerikos štabuose pripažįstamas didelis sovietų povandeninių laivų pavojus karo atveju prieš jūrų susisiekimo linijas. Dėl to gamyba plečiama ne į povandeninius laivus, bet į jų gaudytojus.

Sekt. Thomas patvirtino, kad paskutinių 12 mėn. laikotarpiu JAV žymiai sustiprino savo jūrų pajėgas, kurios šiandien kaip savo didumu, taip ir apginklavimu prašokančios SSSR laivyną.

Amerika kovai su SSSR povandeniais, visų pirma stato greitus naikintojus-medžiotojus, didesniuosius laivus apginkluoja vairuojamomis raketomis ir robotiniais lėktuvais. Ateities kare ir lėktuvai vaidins didesnį vaidmenį (ypač helikopteriai) kovoj su priešo povandeniais laivais. Amerika eina prie visiško laivyno sumoderninimo. Užteks "paspausti migtuką", ir užvirs lemtinga kova. Bet jei karas kiltų dabar, tektų dar kurį laiką kariauti ir "senaisiais" ginklais, pastebėjo sekr. Thomas.

Saaro klausimu Adenauer turi 4 balsų persvarą

Didelis pavojus vyriausybei pralaimėti ratifikuojant

BONA. — Trims koalicinėms partijoms pasisakius prieš Saaro sutartį su Prancūzija, kancleriui Adenaueriui susidarė rimtas pavojus pralaimėti parlamente, jei jam bus pateikta balsuoti dabartinio turinio susitarimas.

Kancleris Adenaueris begali remtis šiuo klausimu tik savo partija — krikščionių demokratų unija. Ji turi parlamente (žemesniuosiuose rūmuose — Bundestage) 244 narius.

Saaro sutarčiai visų pirmą priešinasi socialdemokratų partipa, turinti 151 atstovų. Be socialdemokratų, sutarčiai pasipriešino ir 3 partijos, įeinančios į Adenauerio vadovaujamą koalicinę vyriausybę, būtent: laisvųjų demokratų, pabėgėlių ir vokiečių partijos su 47, 27 ir 15 atstovų. Tuo būdu, balsuojant sutarties ratifikavimą nuo Adenauerio bloko atsimestų 98 atstovai. Pridėjus prie jų socialdemokratų balsus, prieš ratifikavimą pasisakytų 240 atstovų.

Krikščionių demokratų partija šiaip taip galėtų minėtas partijas atsverti, bet tik ta sąlyga, kad visi partijos nariai drąsmingai pasisakytų už Adenauerio sutartį. Bet Adenaueris nėra tuo tikras; o kita, pravesti sutartį tik 4 balsų daugumą reikštų taip gi didelį vyriausybės silpnumą tokiu opiu klausimu, kaip Saaro.

Ike, Dulles prašo ratifikuot SEATO

Komunistinė Kinija vis dar gresmė Tolimiesiems Rytams

WASHINGTONAS, D. C. — Senatas, susirinkęs specialiai sesijai McCarthy reikalu, gavo ir naudingesnių uždavinių.

Tarp jų yra prezidento prašymas ratifikuoti Pietryčių Azijos Saugumo Organizacijos (SEATO). sutartį.

Šią saugumo organizaciją Azijoj sudarė: JAV, Anglija, Prancūzija, Australija, N. Zelandija, Pakistanas, Tailandas ir Filipinai. Prezidentas savo laiške Senatui rašo, kad šis paktas subūrė laisvąsias Azijos ir Vakarų pasaulio tautas į bendrą frontą prieš komunistų gresmę.

Ketvirtadienį Senato užsienio santykių komitetas pakvietė sekretorių Dulles išdėstyti vyriausybės apsigynimo planus Pietryčių Azijoj. Dulles paragino komitetą nedelsiant pateikti Senatui sutartį ratifikuoti, nes komunistinė Kinija su savo satelitais sudaranti ir toliau didelę gresmę laisvosioms Azijos tautoms, nežiūrint savo šnekų apie "taiką ir sugyvenimą".

Nauji karo ginklai sunaikintų pasaulį

Liūdna sekr. Talbott kalba minint žuvusius kovotojus

WASHINGTONAS, D . C. — Ketvirtadienį, lapkričio 11 d. visoj Amerikoj buvo atšvęsta Veteranų diena, anksčiau vadinta Paliaubų diena (I pasaulinio karo).

Washingtone, Arlingtono kapinėse, kur žuvusieji kariai buvo pagerbti iškilmingiausiai, vyriausiu kalbėtoju buvo aviacijos sekretorius Talbott.

Sekretoriaus Talbott kalba buvo liūdna, su įspėjimais vengti naujo karo, kuris reikštų pražūtį visai civilizacijai. Naujaisiais ginklais (h. bombomis) per vieną naktį galima sunaikinti ne tik ištisas armijas arba tautas, bet ir sunaikinti visą žmoniją, įspėjo Talbott.

Los Angeles, Calif.

Vytauto Beliajaus, dabar gyvenančio San Diego, Calif., paruošta angliškai lietuviškų legendų ir pasakų knyga "The Evening Song" jau spausdinama. Leidžia pats autorius, spausdinama "Lietuvių Dienų" spaustuvėje. Knyga pasirodys spaudos rinkoje dar šiais metais.

— Vietos lietuviai studentai lapkričio 7 d. suruošė išvyką. Spalio 30 d. turėjo pas skyriaus pirm. Vl. Muchlią susirinkimą. Paskaita "Lietuvių studentų uždaviniai tremty" buvo skaityta Dr. K. Alminauskio, vietos Loyolos universitete profesoriaus. Po paskaitos buvo pravestos diskusijos. Prof. Dr. K. Alminauskis konkrečiai siūlė ateity pilniau padiskutuoti lietuvio studento uždavinius kultūriniame, visuomeniniame ir politiniame gyvenime. Tame pačiame susirinkime buvo aptarta visa eilė kitų klausimų. Keletas skyriaus narių aštrokai pasisakė dėl Centro Valdybos nepateikimo ateities veiklos plano, sąmatos ir mažo veiklumo. Vienu žodžiu, anot Los Angeles lietuvių studentų, Centro Valdyba turi pasitempti.

— J. Tininis ir V. Adomaitis nuo Naujųjų Metų įsijungia į "Lietuvių Dienų" žurnalo redakcinį kolektyvą. J. Tininis — Lietuvoje buvęs gimnazijos mokytojas ir vicedirektorius, publicistas, vertėjas, turįs rankrašty nemaža ir savo kūrybos; V. Adomaitis — Amerikoje gimęs, augęs ir mokslą baigęs lietuvis. Holly Cross kolegijoje Worcester, Mass., gavęs magistro laipsnį. Šiuo metu dirba Shell Oil kompanijoje Los Angeles mieste. "Lietuvių Dienos" nuo Naujųjų Metų padidinamos, įvedant naujus skyrius lietuviškoje ir angliškoje dalyje, pridedant puslapių skaičių.

— Lietuvių Bendruomenės vietos apylinkė ruošia gruodžio m. 5 d. spaudos atgavimo sukakties paminėjimą, o sausio mėn. 9 d. — koncertą — vakarą. Abu parengimai įvyksta šv. Kazimiero lietuvių parapijos salėje.

— "Lietuvių Dienų" lapkričio numeryje atžymėti lietuviškos spaudos darbuotojai laisvame pasauly. Telpa tame numeryje virš 70 nuotraukų iš viso pasaulio lietuvių gyvenimo. Šiame numeryje rašo: Ben. Babrauskas, Dr. J. Bielskis, Dr. V. Dambrava, Dr. A. Senn, Č. Butkys ir kit. Duodamas pasikalbėjimas su Amerikos Demokratų Partijos lietuvių grupės centriniame komitete pirmininku adv. J. J. Grigalum.

—J. P.

Tik laukti, kad kiti turėtų mūsų tremtinius šelpti, būtų neišmintinga. Aukok nors kiek!

BALFo iždininko adresas yra toks:

I. DAUKUS, 3339 W. Evergreen Ave., Chicago 51, Illinois

Taupymas yra turtingumo šaltinis

Pradėk taupyti tuojau... Mes mokam aukštus dividendus.

Mūsų bendrovės laikomi pinigai apdrausti iki $10,000.00.

MIDLAND SAVINGS AND LOAN ASS'N.

4038 Archer Avenue Tel. LAfayette 3-6719

Sekretorius AUGUST SALDUKAS

Už Taupomus Pinigus Mokame 3½ Nuošimčio

VISIEMS TURĖTŲ BŪTI ĮDOMU

Lietuvos istorijoje tikrai nebuvo tokių plokštelių, pav.

Op. sol. V. Januškaitės albumas 15 dainų	$8.00
Op. sol. Pr. Radzevičiutės albumas 6 dainų	$3.50
Op. sol. Prudencijos Bičkienės albumas 8 dainų	$5.50
Op. sol. Prud. Bičkienės ir S. Adomaitienės albumas 2 dainų	$1.75
Op. sol. S. Liepas albumas 8 dainų	$5.50
Br. Budriūno vyrų kvarteto albumas 12 dainų	$9.50
Chicagos Vyrų choro albumas 12 dainų	$8.00
Čiurlionio Ansamblio albumas 15 dainų	$10.00
A. Kuprevičius, piano, Čiurlionio 9 kuriniai	$5.00
Liet. simfonija, J. Kačinsko diriguojama	$5.95
J. Švedo, R. Marijošiaus albumas 14 dainų	$8.50

Iš Europos gaunamos plokštelės K. Petrausko, A. Kutkausko, Grigaitienės, Graužinio, Dvarionų, Šabaniausko ir kitų.

2. Visokių rūšių gaunami gramofonai, laikrodžiai OMEGA, CYMA, TISSOT. Rašomos - siuvamos mašinos. Kas pirks kurią nors prekę pažymėtą 2 skyr., gaus dovanai plokštelių albumą, iki 1954.XII.2.

Ką bepirktumėte, pasiteiraukite prieš tai pas:

J. KARVELIS, 3322 So. Halsted St., Chicago, Ill. Tel.: YArds 7-0677

ATSINEŠKITE ŠĮ SKELBIMĄ, TAI GAUSITE NUOLAIDĄ.

Susivienijimas Lietuvių Amerikoje

KVIEČIA VISUS Į BENDRĄ LIETUVYBĖS DARBĄ

PRIKLAUSYTI Susivienijime Lietuvių Amerikoje, tai susijungti su savo broliais ir sesėmis bendram lietuvybės išlaikymo darbui ir kovai už gražią Lietuvos ateitį.

• •

LIETUVYBĖS SLA VAJUS, prasidėjęs Vasario 16-tą, suteikia įstojimo į SLA lengvatas visiems naujai įstojantiems. Pasinaudokite šia proga.

• •

APDRAUDA Susivienijime Lietuvių Amerikoje yra parankiausia, pigiausia ir tikriausia — sujungta su fraternalėmis naudomis. SLA apdrauda pagelbės Jums ir jūsų šeimai nelaimėje.

• •

SLA VEIKLA ir jo tikslai bei praeityje nuveikti darbai ir pasiekti nuopelnai aprašyti atskiruose leidiniuose, kuriuos gausit tuojau nemokamai, jei parašysit SLA Sekretoriui:

DR. M. J. VINIKAS

307 W. 30th Street, New York 1, N. Y.

TAUPYKITE

Chicagos Stipriausioj Taupymo Įstaigoj

TURTAS - - - - - - $46,000,000.00

ATSARGOS FONDAS - - $3,700,000.00

JUSTIN MACKIEWICH, President and Manager

ĮSTAIGOS VALANDOS: Kasdien, įskaitant šeštad., nuo 9 val. ryto iki 4 p. p. Ketvirtadieniais nuo 9 val. ryto iki 8 val. vakaro. Trečiadieniais visai neatidaroma.

Standard Federal Savings

AND LOAN ASSOCIATION OF CHICAGO

4192 ARCHER AVE., CHICAGO 32

(Archer Ave. at Sacramento)

PHONE: VIrginia 7-1141

Boston, Mass.

Lietuviškos enciklopedijos reikalai. — Trumpas pašnekesis su jos vyr. redaktorium prof. V. Biržiška. — Keleivio pastogėj.

Būti Bostone ir nepasimatyti su Lietuviškos enciklopedijos vyr. redaktorium prof. V. Biržiška būtų nemandagu, o neatsilankyti "Keleivio" redakcijos būtų veik lygu nusikaltimui.

Korespondentams kartais pasiseka, — žinios pačios ateina. Sekmadienio saulėtą dieną su J. Sonda išėjova vienos įlankos pakrantėje pagužinėti. Čia bevaikštinėjant ant suolo besėdinėjant, sužinojau, kad Lietuvai skirtas lietuviškos enciklopedijos tomas išeis be eilės numerio. Jo turinys jau galutinai aptartas ir jis pasirodys gal už metų. Dėl to beeilinio l. enciklopedijos Lietuvai skirto tomo buvo ilgai ir kruopščiai tartasi, rodos, jis turėtų išeiti be priekaištų. Jei jam išėjus ko nors dar trūktų, tai tie trūkumai bus atitaisyti kituose l. enciklopedijos numeriuose.

Rytojaus dieną pasimačiau su L. enciklopedijos vyr. redaktorium prof. V. Biržiška. Pasisveikinęs, taip ir pilu stačiokiškai:

— Kas girdėti lietuviškos enciklopedijos pastogėje?

— Neklausinėk, nieko nesakysiu... — ne tiek rūstai, gal kiek susijaudinęs atsiliepė jis.

Jaučiaus, lyg pataikęs į labai jautrią vietą. Būtų kas kalbėti, kas pasakyti, bet luktelsime, gal pats vyr. redaktorius apie tai viešai pasisakys. Mudviejų kalba su prof. V. Biržiška nukrypsta į "Keleivio" praeitį, būsimas jo penkiasdešimties metų sukaktuves. Prof. V. Biržiška sako, kad jis turįs paruošęs spaudai kelis savo veikalus, bet nesusiranda leidėjas. Prisimenam čia Lituanistikos Institutą. Kažkodėl iki šiol lietuviškoji, sąmoningoji visuomenė jo užsimojimams neparodė reikiamo jautrumo ir tinkamo dėmesio. Prof. V. Biržiška kai kuriuos savo seniau išleistus veikalus dabar naujai peržiūrėjo, papildė, kai ką kitaip patvarkė, ir tie peržiūrėti jo veikalai laukia leidėjo. Tie ir kiti rūpesčiai ir visokie veikimo pakely atsitikę nesusipratimai stipriai neigiamai veikia mūsų praeties knygos didžiojo žinovo nuotaikas. O, rodos, jau jis susilaukė tokio amželio, kada galėtų ramiai pasidžiaugti savo praeity nuveiktais darbais. Tais darbais, kurie mūsų tautos kultūros aruode užima skirtingą ir žymią vietą. Mes galėtume dar labiau jais pasidžiaugti, jei viešumoj galėtų pasirodyti ir tie visi jo sukurti darbai, kurie dabar rankraščiuose laikomi.

Dviem atvejais su prof. V. Biržiška šnektelėjęs, atsisveinau ir eidamas galvoju, kad profesorius senatvėje susilaukė sunkios duonos ir gal nepalankių darbo apystovų.

Spaudos leidėjų darbas, o ypač mokslinės spaudos leidėjų darbas, yra būtinas atitinkamo visuomeninio išsiprūsinimo lygio, be kitų įvairių gerų privalumų.

Labai trumpai pasimačiau su inž. V. Sirutavičium. Nors jis dirba ne savo specialybėj, bet darbu patenkintas. Ir kaip visuomet, jis savo likimu nesiskundžia. Nors V. Sirutavičius gimė 1877 m., bet kaip ir praeity judrus, gyvas ir veržlus. Ir dabar jis nėra svečias visuomeniniame darbe ir nėra svetimas spaudai.

* * *

"Keleivio" dabartinis vyriausias bosas J. Januškis, po buvusios ligos, jaučiasi gerai ir su reikiamu atsargumu yra darbingas. Be redagavimo jis dabar turi dar įvairių spaudos ūkinių reikalų. Štai skundžiasi, kad būtų gera popieriu "Keleivį" aprūpinti visiems metams, bet neturįs patalpų kur galėtų tokį popieriaus kiekį padėti.

Kitas "Keleivio" redakcijos šulas J. Sonda taip įknibęs į patį "juodžiausią" redakcijos darbą, kad net nėra kada darbo metu su juo šnektelti. "Keleivio" administracijoj tokia "juodadarbė" yra Janiškienė, ji ir Moterų skyriaus redaktorė-rūpintojėlė, anot jos: rinkėjo maitintoja. Kiti "Keleivio" nuolatiniai pastogės bendradarbiais yra judrusis J. Stilsonas, Lietuvių darbininkų draugijos centro valdybos pirmininkas, senas spaudos darbininkas, ir Stepas Strazdas, ilgus metus rašęs ir dar dabar teberašąs eiles, nors gruodžio m. jam jau sueina 70 metų. Iki šiol jis savo eiles spausdino tik periodinėj spaudoj. Jei jos būtų išleistos atskirai, tai gal jų susidarytų keli tomai.

Pačioje "Keleivio" pastogėj visi bendradarbiai yra labai užimti. Čia su jais nesurandi progos šnektelti, nors kartais ir labai liežuvis niešti. O lankytojų netrūksta. Nuolatos kas nors redakcijos duris varsto: visi su kokiais nors reikalais.

Prieš daug metų, ypač prieš pirmąjį pasaulinį karą, "Keleivis" buvo labai puolamas skirtingos ideologijos žmonių. Paskui aprimta, liautasi šmeižtų ir niekinimų. O štai šiais mūsų spaudos metais, atrodo, lyg norima vėl tuos puolimus atnaujinti. Tarytum norima tuos mūsų spaudos metus tais žygiais įamžinti, lyg pasisakyti, kad bet kuris kultūrinis bendras darbas lietuvių tarpe nėra įmanomas. Štai pasirinkta toks nedėkingas, auklėjimo prasme žalingas būdas, kai per mokyklos mokinius įspėti savo tėvus, kad jie "Keleivio" neskaitytų. Net nesinori tikėti, kad taip galėjo būti, o vienok yra kas žino.

Arba štai John J. Ramon (žinomas iš Lietuvos J. Ramonas) platina spausdintą atsišaukimėlį, nukreiptą prieš "Keleivį". Ten pasakyta, kad doras žmogus negali "Keleivio" skaityti... Kodėl?

Brocktono (Mass.) lietuvių R. katalikų parapijos klebonu yra prel. kun. Strakauskas. Darbštus kunigas, tik nelinkęs skaitytis net su tokių organizacijų vadovybėmis kaip vietos Altas ir Balfas. Tikriau, toms organizacijoms neparodo tinkamo lankstumo. Panašiai vienas "Keleivio" korespondentų įdėjo žinutę. John Ramon tame pačiame "Keleivy" visa tai mėgino užginčyti. "Keleivyj" korespondentas rimtai paneigė visus John Ramon teigimus. J. Ramon nenusileido ir vėl rašė "Keleiviui", bet "Keleivio" redakcija atsisakė dėti J. Ramon rašinėlį, nes jame nieko naujo nebuvo pasakyta. Redakcija savo atsakyme patarė J. Ramonui tą jo raštą pasiųsti pranciškonų leidžiamam laikraščiui "Darbininkui", kuris iki šiol nėra parašęs apie prel. kun. Strakausko nuopelnus, nors "Darbininko" vyr. redaktorius ten pat gyvena, kur ir prel. kun. Strakauskas. Rodos, visa tvarkoj, bet John Ramon nenurimo, patarimo nepaklausė ir išleido savo vardu atsišaukimėlį, nukreiptą prieš "Keleivį".

Savo laiku buvusieji didieji puolimai prieš "Keleivį" jį labai išpopuliarino ir iš tų buvusių kovų "Keleivis" išėjo ne vien tik laimėtojas, bet ir su didesniu skaitytojų skaičiu. Bostone dabar taip ir kalbama, kad John Ramon ir vienuolės mokytojos padeda surasti "Keleiviui" naujų skaitytojų.

Rodos, mūsų spaudos metais tokiais spaudos platinimo darbais nederėtų pasižymėti... Rodos, Lietuvių bendruomenės L. O. komiteto buvo suprojektuojamas kažkoks bendras spaudos vajus, bet iki šiol juo nepasirodyta, tai, mat, atsirado kiti "savanoriai"...

—J. Vlks.

only $22.00

FOR ME? WOW! REAL SODA FOUNTAIN DRINKS AT HOME!

RE-FRESH-ES FROZEN ORANGE JUICE — SMOOTH BAR DRINKS DELICIOUS FRUIT DRINKS — CREAMY MALTEDS AND MILK SHAKES

HAMILTON BEACH HOME DRINK MIXER

GLASER'S FURNITURE AND APPLIANCE COMPANY

5115-5123 S. Kedzie Ave. PRospect 6-1790

OPEN MONDAY AND THURSDAY EVENINGS

GASO LEIDIMUS TURINTIESIEMS

PATARIAMA PASINAUDOTI SIEGLER PEČIAIS

VISI SIEGLER PEČIAI GAZO CO. INSPEKCIJOS BUS UŽTIKRINTAI PRIPAŽINTI

SIEGLER pečiai yra pilnai automatiški. Porcelano emalius visam gyvenimui. Padaryti iš stipraus špižiaus. Viskas pilnai įrengta. Nereikia jokių priedų. Turi Honeywell kontrolę. Įrengtos dumplės. Šeši modeliai, kurie apšildo nuo 1 iki 6 kambarių. Turime baltą virtuvinį stilių.

GUARANTEED ELECTRIC APPLIANCE AND FURNITURE COMPANY

2876 West Cermak Rd. BIshop 7-3333

OPEN MONDAY AND THURSDAY EVENINGS

1955 metų TELEVIZIJOS

RADIJO APARATAI SU FM

— FONOGRAFAI —

TV IR RADIJO LEMPOS

APARATŲ SUTAISYMAS

dirbtuvėse ir namuose atliekamas patyrusių inžinierių. Sąžiningas ir geras patarnavimas garantuotas.

DAINA TELEVISION sales - service

3130 So. Halsted St. DAnube 6-6887

IŠ TOLI AR IŠ ARTI PIGIAI

PERKRAUSTAU

(MOVING)

BALDUS IR ĮVAIRIUS DAIKTUS.

Perkraustymas saugus, greitas ir tvarkingas. Viskas apdrausta.

ANTANAS VILIMAS

1841 So. California Ave.

CHICAGO, ILLINOIS

Telef.: ROckwell 2-2282

Marge's Beauty Salon

(NAUJA VADOVYBĖ)

MARGE PARMENTIER, savininkė

Nuolat dirba:

NELLIE, MARIE, BETTY

Kerpame plaukus, juos šukuojame ir padarome pusmetinę. Dažome.

Atdara pirmadieniais, antradieniais, trečiadieniais ir šeštad. nuo 9 iki 6, ketvirtad. ir penktad. nuo 9 iki 9.

3312 W. MADISON STREET

NEvada 8-2213 — 2214

WHEN SHOPPING STOP IN

PLAZA RESTAURANT

"Food for the Epicure"

Now Open at

6110 S. HALSTED ST.

Choice Prime Rib of Beff — Steaks Chops — Chicken — Barbequed Ribs

Phone EN 4-9861. Orders to take out.

REUMATIZMAS

Gydytojų ir ligoninių ilgus metus tyrinėta ir dabar rekomenduojama naujoji žalia AMERPOL tablėtė skubiai Jums sumažins skausmus. Artritį ir reumatizmą turintieji pajus lengvatą sutinusiuose ir paraudusiuose kojų, kelių, pirštų bei nugaros sąnariuose bei raumenyse. Nors Jus skausmai ir ilgai kankino, ši naujai pagamintoji AMERPOL sumažins Jums skausmus. Tik $3.50 už 100 tablečių. Jas galit gauti savo vaistinėj arba besikreipiant į AMERPOL, 957 No. Ashland, Chicago 22, Ill.

PIGIAI IR SAUGIAI

PERKRAUSTAU BALDUS

VIETOJE IR IŠ TOLIAU

K. EIDUKONIS

Turiu naują didelį sunkvežimį, specialius įrankius ir apdraudas

6930 So. Talman, Chicago 29, Ill.

Tel. GRovehill 6-7096

NERVINĖ

Alexander's Nervinė, kuri turėtų veikti nuo nervų ligų, yra mišinys stiprių ir brangiausių šaknų, žiedų, žievių ir žolių, ir tas mišinys padeda nuo visokių nervų suirimų, galvos skaudėjimų, kvaišimų. isterijos, rūpesčio, susikrimtimo, nemigos, karščiavimų, išgasčio, persidirbimo ir kitų nervinių negalavimų. Gerdamas tą mišinį, gauni maistą nervams. Šios gyduolės kainuoja $5.00 svaras. Už $2.00 prisiunčiame 5 uncijas. Į Kanadą $2.25.

ALEXANDER'S CO.

414 Broadway

South Boston 27, Mass.

SOPHIE BARCUS

RADIJO VALANDA

Iš Stoties W. G. E. S.

1390 kilocycles

Kasdien: Pirmadienį iki Penktadienio nuo 8:45 iki 9:30 ryto. Šeštadieniais nuo 8:30 iki 9:30 ryto.

Ir kas pirmadienį nuo 7:00 iki 8:00 valandos vakaro.

Sekmadienį 8:30—9:30 val. ryto iš stoties WOPA, 1490 kilocycles.

Tel.: HEmlock 4-2413

7121 SO. ROCKWELL ST.

Chicago 29, Illinois

NAUJIENŲ KONCERTAS

Čiurlionietės šoks Naujienų koncerte

Čiurlionietės šoka "Šustą" "Pasaulio Tautų" iškilmėse amerikiečių visuomenei Clevelando kultūriniuose darželiuose 1951 m. vasarą. Taip pat dalyvaus Naujienų koncerte lapkričio 14 dieną Sokolų salėje, 2337 So. Kedzie Avenue.

ČIURLION IETĖS ŠOKA

Čiurlionio Ansamblis atliks meninę programą

Čiurlionio Ansamblio kanklininkai ir kanklininkės

Balys Pakštas

Šokiams gros Balio Pakšto orkestras.

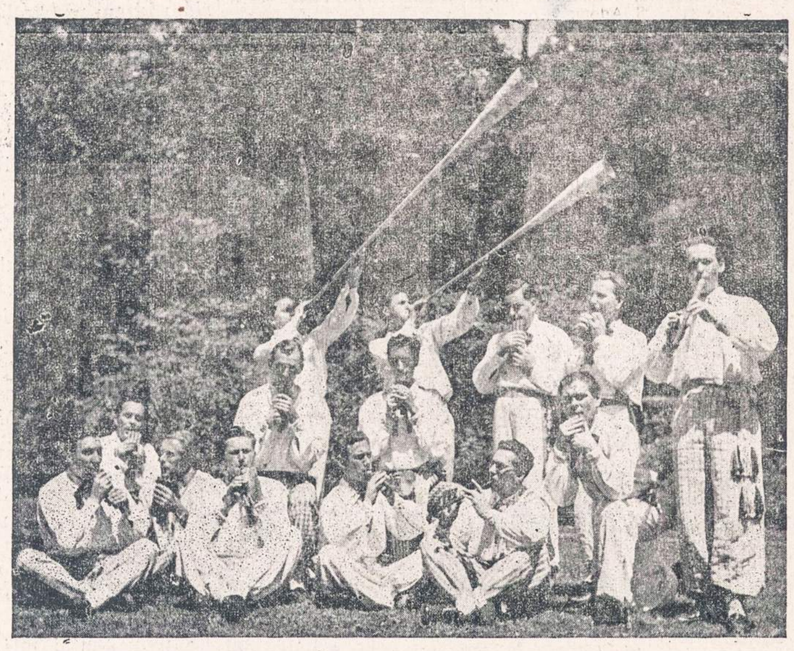

Čiurlioniečių liaudies instrumentų orkestras 1950 m. Clevelando Kultūrinio darželio šventėj

Sekmadienį, Lapkričio 14 d.

SOKOLŲ SALĖJE

2337 SOUTH KEDZIE AVENUE

Pradžia 3:00 val. po pietų — Šokiams groja BALIO PAKŠTO orkestras — Visus kviečia rengėjai

NAUJIENOS

THE LITHUANIAN DAILY NEWS

Published Daily Except Sunday by The Lithuanian News Pub. Co., Inc.
1739 South Halsted Street, Chicago 8, Ill. HAymarket 1-6100

Entered as second-class matter March 7, 1914 at the Post Office at Chicago, Ill., under the Act of March 3, 1879.

Subscription Rates:
$9.00 per year in Canada
$9.00 per year outside of Chicago
$10.00 per year in Chicago
5 cents per copy.

Užsakymo kaina:
Chicagoje—paštu:

Metams	$10.00
Pusei metų	$5.50
Trims mėnesiams	$3.00
Vienam mėnesiui	$1.25

Chicagoje per išnešiotojus:

Viena kopija	5c.
Savaitei	30c.
Mėnesiui	$1.25

Jungtinėse Valstybėse, ne Chicagoje:

Metams	$9.00
Pusei metų	$5.00
Trims mėnesiams	$2.50

Užsieniuose:

Metams	$11.00
Pusei metų	$5.50
Tmis mėnesiams	$3.00

Naujienos eina kasdien, išskiriant sekmadienius. Leidžia Naujienų Bendrovė, 1739 S. Halsted Street, Chicago 8, Illinois. Telef.: HAymarket 1-6100.

Pinigus reikia siųsti pašto Money Orderiu kartu su užsakymu.

Nesantaikos Kaulas

Prieš kiek laiko Paryžiuj įvykusioje konferencijoje Vakarų Vokietijos kancleris Adenauer susitarė su Prancūzijos premjeru Mendes-France dėl Saaro teritorijos likimo. Susitarė ta prasme, kad toji teritorija būtų "suevropinta", vadinasi, neprisidėtų nei prie Vokietijos, nei prie Prancūzijos. Sutartyje pabrėžiama, kad bent iki galutinės taikos pasirašymo nebūtų vedama propaganda, kuri siektų palenkti Saaro gyventojus prisijungti, sakysime, prie Vokietijos.

Po to susitarimo dėl Saaro teritorijos Vokietijai buvo užtikrinta nepriklausomybė ir ji pasidarė Europos gynybos bendruomenės narys. Bet vos spėjo Adenauer grįžti į Bonną kaip susidūrė su keblumais. Nekalbant jau apie socialdemokratus, kurie priešingi yra tam, kad Vokietija prisidėtų prie Europos gynybos bendruomenės, pasisakė prieš susitarimą dėl Saaro teritorijos ir trys politinės partijos, kurios remia Adenauerio koalicinę vyriausybę. Maža to, net Adenauerio vadovaujamoje krikščionių demokratų partijoje pasireiškė nepasitenkinimas. Vadinasi, kai kurie tos partijos nariai nepritaria susitarimui dėl Saaro.

Akivaizdoje tos opozicijos kancleris Adenauer kreipėsi į Prancūzijos premjerą Mendes-France, kad susitarimas dėl Saaro teritorijos dar kartą būtų peržiūrėtas. Mendes atsakė, jog apie sutarties pakeitimą negali būti ir kalbos. O tai reiškia, jog Vokietijos parlamentas gali nepatvirtinti sutarties. O jeigu taip atsitiks, tai tada gali Europos gynybos bendruomenė ir vėl pakrikti.

Saar yra tiršČiausiai gyvenama Europos teritorija. Jos 900 ketvirtainių mylių plote gyvena beveik vienas milijonas žmonių. Gyventojai daugumoje yra vokiečiai. Per paskutinius du šimtu metų tarp Vokietijos ir Prancūzijos ėjo kova. Po Pirmojo pasaulinio karo Saar atiteko Prancūzijos kontrolei. 1935 m. buvo pravestas plebiscitas, kurio pasėkoje Saar prisijungė prie Vokietijos. Po Antrojo pasaulinio karo Saar sudarė ekonominį ryšį su Prancūzija.

Saar teritorija yra labai turtinga anglies kasyklomis (per metus ten iškasama maždaug 17 milijonų tonų anglies) ir plieno liejyklomis (plieno per metus pagamina 3,000,000 tonų). Kontroliuodama Saar teritoriją, Prancūzija plieno gamybos atžvilgiu beveik galėtų susilyginti su Vokietija. Gi netekusi tos kontrolės, plieno gamyboje Prancūzija pasidarytų labai menkas konkurentas Vokietijai. Štai kodėl Prancūzija visais būdais ir kovoja už tai, kad Saaro teritorijos kontrolė neišsprūstų iš jos rankų.

Vokietijos pretenzijos į Saarą, kaip jau buvo minėta, yra pagrįstos tuo, kad ten didelę daugumą gyventojų sudaro vokiečiai. Negalėdama pajungti Saaro, Vokietija vis dėlto nenorėtų būti visiškai išstumta iš tos teritorijos.

Kuo baigsis tas ginčas dėl Saaro, sunku pasakyti. Bet kol nebus tinkamai išspręstas Saaro teritorijos kontroliavimo klausimas, tol negalės susidaryti pajėgi Europos gynybos bendruomenė.

GARSINKITĖS "NAUJIENOSE"

Rusai siaučia Lietuvoje

Retai būna, kad lydeka lydeką rytų. Tačiau šį kartą Graščenko, rusas komunistas, "Tiesoje" gerokai pavanojo Dukšto MTS vyriausįjį inžinierių, draugą Poliakovą. Graščenko, neabejotinai priklausydamas kompartijai, o gal ir KGB, yra daug žinių surinkęs apie maskolių plėšikavimą Lietuvoje. Tačiau jis sulaužė nerašytą taisyklę: rusas ruso nepuola.

Lietuviams yra vis tiek, ar Graščenko sėdi kompartijoje, o Poliakovas tėra MTS vyriausias inžinierius. Ir vienas ir kitas yra atvykę pavergti ir išnaudoti lietuvių tautą. Kai šimtai tūkstančių lietuvių buvo ištremti ir neretai pasmerkti Sibiro tundrose mirti, atkeliauja graščenkos, poliakovai ir šimtai kitų, kurie sėda į šiltas vietas Lietuvoje.

Graščenko išsitiesęs lupa Dukšto MTS vyr. inžinierių Poliakovą, kad jis du butus turi, nuolat iš Dukšto važinėja į Vilnių šeimos aplankyti, dangstydamasis komandiruotėmis. O kur dar jo kiti darbeliai? Pasak Graščenko, jis Vilniuje pirkęs MTS-čiai kas į rankas papuolė, esą, pateisinti tariamai komandiruotei. Graščenko siekia pavaizduoti Poliakovą lyg kokį piktybinį šašą. O tokiais poliakovais yra visi Lietuvon atsidanginę rusai, įskaitant kompartininkus, "Tiesos" rašeivas, radijo plepėtojus, įsėdusius į kėdes lietuvių tautą dar labiau išnaudoti.

Poliakovas pasižymėjo ne vien išeikvojimais, sukčiavimais bet ir vagystėmis. Juk jis vogė, kaip ir kiti rusai, galvodami: griebk ką šiandien gali, nes rytoj juk neliks.

Iš Graščenko pasakojimo aiškiai matyti, kad rusų komunistų partija susideda iš panašių Poliakovų, nes ji nesugeba net MTS sutvarkyti. Ir jei kartais Lietuvoje esančios MTS priklausytų Gedvilui ar kuriam kitam maskolberniui, būtų didelio šauksmo. "Pravdoje" neabejotinai rašytų, kad Lietuvoje esanti kompartija yra atsilikusi, tiesiog reakcionieriška. MTS gi priklauso tiesiog Maskvai, kuri Lietuvoje per trumpą laiką jose spėjo priperėti ne vien įvairių pareigūnų, bet ir apstybę šnipų. Visa tai padaryta, vadovaujantis šūkiu: lietuviai pluša — rusai tinginiauja; lietuviai gamina — maskoliai grobia.

Graščenko nieko naujo nepasakė, tvirtindamas, kad MTS, kaip ir kitose Maskvos žinioje esančiose įmonėse vyrauja netvarka. Tarnautojai nežino savo paskirties, trūksta dalių, specialistų, o ypač sąžiningų darbininkų. Rusai, ištisus šimtmečius gyvenę netvarkoje ir priespaudoje, negali tapti savarankiškais darbininkais. Lietuvių tautai atėmus savarankiškumą, per trumpą laiką rusai sugebėjo įvesti netvarką, kuri Maskolijoje vyrauja iš senų laikų. Toji netvarka, nesąžiningumas, apsileidimas ir gamybinis atsilikimas tegalės būti pašalinti tik maskoliams liovus mindžioti lietuvišką žemę. —*E.*

1900 METŲ AMERIKOS VAIZDAI

Šių dienų Amerikos darbo žmonių gerbūvio palyginimui su 1900 metų gerbūviu pateikiame korespondencijos ištrauką iš "Ateities" Nr.1. (kalba netaisyta):

"Pagal žodžius pirmsėdžio Susivienijusių Angliakasių Amerikos J. Mitchel, straikas butinai turės įvykti, jei kompanija nepripažins jų reikalavimų. Reikalavimai ju yra toki:

1. Panaikinti kompanijų štorus; 2. numažinti kainą parako nuo $2.15 už bačkutę iki $1.50; 3. prašalinti kompanijos daktarą su jo priverstinu apmokėjimu; 4. kad užmokestis butų pusmenesinė; 5. kad visos anglys butų sveriamos, svėrikas priklausytų nuo kasėjų ir 2240 svarų skaitytusi už toną; 6. kad mokestis, gaunančių iki $1.50 į dieną butų padidinta ant 20 nuošimčių; gaunantiems nuo $1.50 iki $1.75 ant 15%, ir visiems gaunantiems virš $1.75 padidint ant 10%. Streikuos 145,000 darbininkų.

GALVESTONE

Sunaikintame viesulos ir tvano mieste darosi biaurus apiplėšimai lavonų, kurių nė kariai negali sustabdyti. Virš 100 plėšikų yra suareštuota; 43 nigeriai nusuditi karišku sudu ir sušaudyti; vienas turėjas 23 žmogiškus pirštus su žiedais. Padėjimas vis eina blogyn; stoka vandens daro neišpasakytas kančias. Žmonės miršta arba nustoja proto". K.

EINŠTEINAS APIE MOKSLININKŲ VARŽYMĄ

Pasipiktinęs federalinės valdžios taikoma kontrole Amerikos moksliniams ir intelektualiniams centrams, Dr. Albertas Einšteinas savo laiške "The Reporter" žurnalui rašo: "... Vietoj šią problemą analizuoti, aš noriu savo jausmus išreikšti trumpai: Jeigu aš dar kartą būčiau jaunas ir vėl turėčiau apsispręsti ateičiai, tai aš nebandyčiau pasidaryti mokslininku, profesorium ar mokytoju. Aš geriau pasirinkčiau vamzdžių taisytojo ar smulkaus prekybininko amatą, tikėdamas surasti tą nepriklausomumo laipsnį, kuris šių užsiėmimų žmonėms dabartinėse aplinkybėse dar galimas".

Šių metų pradžioje Dr. Einšteinas viešai patarinėjo neliūdyti senatoriaus McCarthy vadovaujamam teisėtam antiamerikinės veiklos komitetui.

RUDENINIS NAUJIENŲ VAKARAS
Lapkričio 14 dieną
Sokolų salėje
2337 So. Kedzie Ave.
Čiurlionies Ansamblis
atliks programą.

UNITED PRESS TELEPHOTO

Wilbur Shaw, Indianapolis Motor Speedway korporacijos prezidentas ir biznio vedėjas, kuris trimis atvėjais laimėjo 500 mylių automobilių lenktynes, žuvo lėktuvo avarijoje netoli Decatur, Ind.

Per rankovę pasižvalgius

Stp. Vykinto ausys

Atrodo, kad Stp. Vykinto viena ausis visuomet prispausta prie žemės... Jis jaučia kaip rūgsta Dr. Karvelio vynas, bet negirdi kaip šaudo... Cadillac.

Su tokiomis ausimis tik... kopūstuose sėdėti.

Lietuvybė ir sunkvežimis

Lietuvybė — tai ne kokia geometrijos figūra, jai suprasti nereikia aukštosios mokyklos diplomo. Ir vienas beraštis (palyginus su atominės fizikos mokslininkais) nusipirko sunkvežimį... lietuvybei palaikyti. Man tai buvo labai įdomu:

— Kaip tu, bičiuli, su sunkvežimiu palaikysi lietuvybę? — išpūčiau akis.

— Suprantate, dukrelė pasiilgo... broliuko. Turėjau ką nors daryti, kad Daną patraukus... lietuvybėn.

Šoks pro langą

Paskutinieji Vyt. Staneikos straipsniai rodo, kad "Laisvosios Lietuvos" vyr. redaktorius taikosi šokti... pro langą. Būtų labai lietuviška, jei buvę ūkininkai atgabentų šiaudų...

P a s i k l i a u t i puodanešiu T. Klemka pavojinga, nes toks paukštis vietoj pagalvio gali pakišti... akmenį.

Dolerizmas — automobilizmas

Vieno vaidinimo pabaigoje girdėjau kalbant buvusį kelių namų savininką. Jis labai piktinosi dolerizmu... Kodėl?

Atsakymas: Dėl to, kad jo buvusi tarnaitė nusipirko automobilį...

Politikuojantis farmeris

— Kalbės didelis lietuvis! O politikas, gerbiamieji... Jei jis kada numirtų, tai ir mums... lysti į duobę.

Išeina... į sceną.

— Ką aš galiu jums pasakyti? Jūs žinote daugiau už mane. Kalbėti, tai ne rašyti... Dirvai. Lozoraitis... puikus vyras. Rezistencinė Santarvė ir LAS nepartiniai sąjūdžiai, nes neina nei su liaudininkais, nei... nei su socialistais.

Taip kalbėjo didelis... farmeris. —**Julius Sula**

J. LIUDŽIUS

Tolimųjų protėvių palikimas

(Tęsinys)

Nelaimingai, nepajėgiai atsipalaiduoti nuo blogų polinkių miniai atėjo pagalbon Bažnyčia. Matydama, kad lengviau kupranugariui išlįsti pro adatos skylę, kaip išpildyti Kristaus dorovinius bei socialinius nuostatus, Bažnyčia sudarė naujas sąlygas tapti išganytu (pasiekti dangų), nepakeitus pagoniško gyvenimo būdo. Pakanka simboliniais veiksmais išreikšti norą perkeisti savo prigimtį į Kristaus nurodytą idealą. Bažnyčių vadovybės atpalaidavo minios žmones nuo būtinybės pakilti į aukštesnę dvasinę būseną, ir paliko jiems pildyti konkrečius įstatymus, panašiai į tą tvarką, kuri buvo prieš Dievo Sūnaus atėjimą į žemę. Dorovinis Kristaus mokslas (meilės artimo nuostatas, Pamokslas nuo Kalno) buvo atidėti į šalį ir jo vieton pastatyti religiniai mistiški dalykai.

Antras teizmo tragiškas momentas susidarė dėl to, kad pats Dievas ar Dievas Sūnus nevisai aiškiais posakiais ir ženklais atskleidė žmonijai savo būtį, prigimtį, valią, įsakymus, tikslus.

Būdami nuoširdūs ir ištikimi suvoktai Dievo apreiškimo prasmei, žmonės negalėjo prieiti vienos minties bei nuomonės. Jie išsiskyrė į atskiras tikybas, kurių kiekviena turėjo skirtingas pažiūras į Dievą, į visatą, į žmogų ir įsigijo sau skirtingas tiesas ir skirtingus išganymo būdus. Kuri gi yra tikroji išganingoji religija, vienas Dievas težino. Tačiau kiekvienos tikybos išpažintojai dėjosi ir dedasi turį pačią tikrąją tiesą, patį teisingąjį kelią į dangų. Jie pradėjo neapkęsti vieni kitų, vadinamų klaidatikiais, kovoti su jais, kaip su Dievo ir žmonijos priešais ir naudoti jiems prievartą, skriausti juos ir net žudyti. Dieviską mintį suskaldę į žodžius ir raides, Bažnyčių teologai tapo tokiais rašto žinovais, kuriuos nekartą yra pašiepęs pats Kristus. Perkeltąja prasme čionai religijų srity pasikartoja mitologinio Babelio bokšto statyba.

Kiekvienas taria: klaidatikis negali būti išganytas (nulla salus sine ecclesia). Absurdu nuskambėtų posakis: klaidatikiai taip pat gali nueiti į dangų pas Dievą. Tada jau nėra tikrosios išganingosios religijos, nėra tikrosios Bažnyčios, nėra skirtumo tarp tiesos ir klaidos. Pav. teisingi, kurie sako, kad Dievas Šventoji Dvasia (trečiasis Trejybės asmuo) kilęs iš Dievo Tėvo (pirmojo asmens). Lygiai turi būti teisingi tikintieji tuo, kad Šv. Dvasia yra kilusi iš abiejų Tėvo ir Sūnaus asmenų kartu. Arba — teisingi, kurie tvirtina, kad Eucharistijoj (komunijos plotkelėj) yra Kristaus tikro kūno substancija. Taip pat turi būti laikomi teisingais ir tie, kurie tvirtina, kad Eucharistija tik simbolis, ženklas, primenąs Dievo Sūnaus įsikūnijimo, atpirkimo aukos ir mirties paslaptis. Aišku. Du tokie esminiai priešingi tvirtinimai laikyti tiesa yra nesąmonė.

Prileiskim, kad ant Žemės planetos yra išganinga tik viena religija bei Bažnyčia. Tada visi: 1) kas gyveno prieš jos įsikūrimą, apimant tolimą proistorę su laukiniais žmonėmis, 2) visi gyvenę ir gyveną klaidatikiai po įsisteigimo tikrosios Bažnyčios ir 3) visi teisingosios Bažnyčios nariai, kurie mirė būdami apsunkinti nuodėmės ar šiaip labai nusikaltę Dievui, — šių trijų rūšių mirusių sielos turi eiti į pragarą, velnių buveinę. Sudėjus visus, bus, neperdėjus, 99% visos žmonijos.

Dievas gi sutvėrė žmones tikslu, kad gautų iš jų sau garbės, kad pasigrožėtų jų kūryba, statant Dievo Karalystę. Kokia gi Dievui garbė, jei tik vienas iš 1000, o geriausiu atveju, vienas iš 100 eina į dangų. Tuo tarpu visi kiti skrieja į pragarą, kur sėdi Dievo priešas. Išeina, kad Dievas sukūrė žmoniją ne jos pačios gerovei, bet jos nelaimei ir kančioms. Jeigu eina kova šviesos, gėrio, tiesos su tamsa, blogiu, melu ar klaida, tai Velnias šioj kovoj dėl nemarių sielų turi milžinišką persvarą. Žmonijos sukūrimas padarė Dievui negarbę, o jo priešui velniui didelio džiaugsmo.

Nesinori daryti prielaidos, kad Visagaliui nepavyko sukurti tokio pasaulio, kokį buvo numačius jo išmintis. Arba, kad per smarkiai jis užsirūstino ant Adomo ir Jievos ir per daug sugyvulino (suanimalino) jų prigimtis. Prileisti, kad Dievas padarė klaidą, ar nepajėgė sukurti tai, ko norėjo, yra siaubinga nesąmonė (absurdas). Toks pat absurdas prileisti, kad išmintingasis ir gailestingasis Dievas sukūrė tokią žmoniją, kokia ji buvo ir yra. Vienas iš 100,000 ar gal iš milijono eina į dangų? Žmogiškai galvojant, menku, gimtosios nuodėmės sužalotu protu svarstant, Dievas sukūrė žmones greičiau tikslu (baisu tarti), kad pasidžiaugtų jų nesekme. Visa tai Dievas laiko užslėpęs nuo žmonių. Kuriuo tikslu? Nieks negali atsakyti. Faktas, yra daug religijų, pasaulėžiūrų, Bažnyčių. Dėl jų skirtumų kyla nesugyvenimas, neapykanta, grumtynės, "kalavijas", nesandora.

Painūs, slaptingi teologiniai aiškinimai religinių tiesų, masei teistų bemaž nereikšmingi. Jie gyvena nuojauta, kad visatoj yra dėsninga santvarka, yra jos Valdovas, ir kad kiekvienas turi laikytis tam tikros tvarkos. Turėdami stiprią atramą dėsny, kad po mirties laukia teismas, teistai kovoja su gimtosios nuodėmės padariniais savo animalinėje prigimtyje.

ALGIRDAS MARGERIS (Tęsinys)

SAULĖS RŪSTYBĖ

(Ištraukos iš spausdinamo "Saulės Rūstybės" romano)

XII.

"Vismantus teko man pažinti dar labai jaunose jų dienose, dar nevedusius. Geri, dori ir rūpestingi jaunuoliai buvo. Susituokę susilaukė dukrelės, kuri čia štai stovi — dabar jau našlaitė... Bet jai vargti nereikės. Aš ją pažįstu nuo pačios pirmutinės minutės į šį pasaulį atėjimo. Aš ją priėmiau. Ir aš rūpinsiesiu ja nemažiau už jos velionis tėvelius. Mamytės, tiesa, ji neturės, bet tėvelį turės... Mergaitė jau aštuonerių. Vienas žmogus, rodos, Auerbach'as yra pasakęs, kad 'su vaiko mirtimi kartu miršta ir jo tėvo ateitis, bet su tėvo mirtimi miršta jo vaiko praeitis'. Taigi mergaitės ateitis nepražus".

Visi sužiūro į mergaitę, kuri stovėjo šalia "tetulės" Jogaubienės, viena rankute įsikibusi į jos ranką, o kita šluostydamasi ašaras.

"O apie pasitraukimą Vismantų iš gyvųjų tarpo štai ką aš jums noriu pasakyti:

"Nieko nėra tikresnio šiame pasaulyje už mirtį ir nieko nėra žinomesnio. Juk jau vaikystės dienose visi gerai žinome, kad ne visada gyvensime tik pavasarį, kad ateis ir vasara, ir ruduo, ir žiema, ir pagaliau paskutinės sutemos su amžinąja naktimi.

"O jei vieniems ta amžinoji naktis ateina anksčiau, o kitiems vėliau, tai tik dėl to, kad ne visi tais pačiais metais gimstame ir ne visi tose pačiose aplinkybėse augame, gyvename ir tuos pačius darbus dirbame. Pagaliau, ne visi lygiai atsilaikome prieš gyvenimo sunkumus ir ligas. Ne visi lygiai ir sensta me: vieni greičiau, kiti lėčiau, o atsiranda ir tokių, kurie ir šimtą metų išgyvenę vis dar tebemano, jog neperilgiausiai tegyvenę ir neperdaugiausia tepasenę. Yra dar ir tokių, kurių gyvenimo eigą staigi nelaimė nukerta. Jų mes labiausiai ir gailimės, verkiame, pasigendame, nes gerai žinome, kad jie dar nei savo gyvenimo neišgyveno, nei darbų nudirbo, nei būtiniausių pareigų atliko, nei paseno. Ir į pastarųjų eilės reikia statyti velionis Vismantus. Jie dar labai jauni žmonės, nors sveikatos ir menkos, ypač velionė Vismantienė. Jų gyvenimas buvo dar tik vasara, ruduo labai toli, žiema už jūrių marių, o amžinoji naktis dar toliau. Bet ji atėjo visai netikėtai, kaip ateina ligos, audros, potvyniai...

"Tai nelaimė. Ir nelaimės, rodos, yra tik tam, kad visada ateitų nenujaučiamos ir nelaukiamos. Ir net patys geriausi būdai nelaimėms išvengti — apdairumas, atsarga ir baimė — ne visada ištiesia mums pagalbos ranką. Mes pajuntame, jei gyvi išliekame, nelaimę tik tada, kada ji būna jau nuėjusi, savo baisų darbą atlikusi. Ir šitas žiaurus nelaimių pobūdis, šitas jų slėpiningumas ir staigumas labiausiai sukrečia mūsų jausmus ir protą. Mes liūdime, verkiame ir ilgai neužmirštame padarytų mūsų sieloje žaizdų.

"O visdėlto perdaug liūdėti nėra nei gera, nei išmintinga. Juk mūsų gyvenimo pabaiga, rečiau ar dažniau, vistiek ateina į mūsų širdį ir galvą. Tiesa, mes jos neskaitome nei minutėmis, nei valandomis, nei dienomis, nei mėnesiais ar metais, nei žinome, kada ji ateis ir užgesins paskutinius mūsų gyvenimo žiburius. Bet vistiek gerai žinome, kad nė viena pradžia amžinai neatsiriboja nuo pabaigos. Mes galime toli keliauti, plačias marias perplaukti, dabar jau oro mašinomis augštai pakilti, bet negalime pabėgti nuo gyvenimo pabaigos. Ji yra taipjau būtina, kaip ir mūsų gimimas.

"Ir kai mes dabar pakeliame galvą į dangų ir žiūrime į labai ramią žydrąją padangę, kuriai daugiausia rūpi žvaigždžių muzika, dainos ir giesmės... paskui nuleidžiame akis į žemę, liūdėdami ir atiduodami velionims Vismantams paskutinę pagarbą ir meilę... pagaliau, kai mūsų žvilgsniai susminga į karstus, kuriuose pradeda velionys Vismantai labai ilgą amžinybės naktį, — iš tiesų mes pasijuntame labai paprastoje vietoje, į kurią mes visi kada nors ateisime..."

Taip aš baigiau.

Pro atsivėrusias motinos žemės duris du karstai palengva leidosi į amžinosios būstinės gilumas ir glūdumas.

Tuoj susipylė naujas kapas, kurio negyvą krūtinę išpuošė gyvosios gėlės, ir daug gražiau, nei gyvąją išpuošia negyvieji deimantai, perlai ar rubinai.

Pradėjome skirstytis.

Tą patį vakarą Jogaubiai išvažiavo namo.

Mergaitė pasiliko su manim. Aš ją įsidukrinau, ir ji buvo mano augintinė.

Detroit, Mich.

Socialdemokratų susirinkimas.— Kalbėjo garbinga viešnia, p-lė Mikužiūtė

Spalio 31 d., sekmadienį, turėjome L. S. S. 116 Kuopos narių susirinkimą. Turėjo būti eilinis, kiekvieną mėnesį įvykstąs, narių suėjimas aktualiems reikalams aptarti, padiskutuoti. Ir šį kartą pirma buvo priimtas vasaros išvažiavimo komisijos raportas. Pasirodo, pelno būta virš šimto. Buvo duoti valdybos ir komisijų narių raportai.

Kiek ilgiau apsistota diskusijose apie socialdemokratų spaudą. Aiškiau tariant, apie "Keleivio" laikyseną priešrinkiminėje kampanijoje. Čia vyriausias amžiumi mūsų kuopos narys, gerb. D. Kasparka, karčiai įrodinėjo, kad "Keleivis", dėdamas respublikonų kandidatų pasigarsinimus ir nepažymėdamas, kad tai apmokami skelbimai, panėši ne į socialdemokratų organą, o į respublikonų propagandinį įrankį. Vieni kuopos nariai bandė tikėti, kad tai tik skelbimai, gi kiti pritarė D. Kasparkai.

Svarbiausia, kas šį susirinkimą padarė neeiliniu, tai jame dalyvavusi čikagiškė, SLA ir ALTo veikėja, panelė E. Mikužiūtė. Ji buvo p. B. Keblaitienės viešnia. Visi susirinkusieji buvome su ja supažindinti. Susirinkimui baigiantis p-lė Mikužiūtė sutiko tarti keletą žodžių, kuriuos čia atpasakosiu:

Džiugu būti jūsų (socialdemokratų) susirinkime. Socialistai Amerikos gyvenime atliko didelį vaidmenį, jie daugeliu atveju buvo pirmieji unijų organizatoriai. Dabar jūs esate negausūs skaičiumi, bet turite daug pasekėjų, kurie balsuotų už jus ir jūsų planus, jei reikėtų. Galima sakyti, kad kiekvienas socialdemokratų sąjungos narys, tai daugiau, negu paprastas narys, o asmuo, tinkąs vadovavimui. Socialdemokratus daugelis remia todėl, kad jie savo duotą žodį ištesi. Malonu, kad senųjų eiles papildo naujieji ateiviai. Jie dar tik kūrimosi stadijoj, bet jiems dabar daug lengviau kurtis dėl dviejų priežasčių: jie atvyko geru laiku, gerbūvio klestėjimo metu ir jie atvykdami atsivežė neįkainuojamą turtą — mokslą.

Baigdama panelė Mikužiūtė linkėjo visiems ištvermės dirbant organizacijoj. Viešnios žodžius palydėjo gausūs plojimai. Tikrai, mums, 116 Kuopos nariams, p-lės Mikužiūtės žodžiai buvo labai reikšmingi ir padrąsinantys. Gerbiamai viešniai esame labai dėkingi. **soc. dem.**

Brooklyn, N. Y.

Trečiaisiais metais

Šįmet vėl kasdien vyksta lietuvių k. pamokos Apreiškimo parapijos mokykloje. Dėsto mokyt. V. Jocienė, D. Kubskaitė, P. Sakas ir kun. A. Račkauskas. Lietuvių kalbos pamokas išlaiko tėvai, mokėdami nemažą mokestį. Tėvai, kurie skupesni ir daugiau linkę tenkintis mažesnėmis išlaidomis mokyklai, perkėlė vaikus į šeštadieninę, nes šitoje mokestis daug mažesnis. Tačiau netrūksta vaikų ir parapijos mokykloje. Klebonas duoda patalpas lietuvių k. pamokoms.

Šeštadieninės mokyklos kai kurie mokytojai žiūri į parapijos mokyklos Lituanistinę grupę kaip į ryškią konkurentę: kur vaikai kasdien besimokydami skaityti ir rašyti yra žymiai pažangūs, tas kai kurių "mokytojų" iš šeštadieninės pavydas yra nesuprantamas sveiko proto žmonėms ir tikriems lietuviams. Tiems kai kuriems "mokytojams" užkliūva lituanistinės mokyklos parengimai, pasirodymai, dainos, iš ko šeštadieninėje net per posėdžius drįstama pasišaipyti. Iš viso šeštadieninėje vedama tokia linija, kad lituanistinė grupė ir jos mokytojai būtų nustelbti, paniekinti.

Kadangi lituanistinei grupei išlaikyti reikia pastangų ir darbo, o garbės ir naudos čia nėra, tai net du garsūs "pedagogai", buvusieji šios lituanist. grupės organizatoriai, be pagrindo pasitraukė ir paliko išlaikymo naštą tėvams, o patys šliejasi prie šeštadieninės, kur ir be triūso kaip nors galai su galais suvedami, nes išlaidos yra mažesnės, t. y. tik už vieną dieną (šeštadienį).

Į lituanistinės grupės išlaikymą rimtai žiūri jos tėvų komitetas, kuriam vadovauja X. Vasiliauskas, nuolatinis, nepamainomas ir drąsiausias pirmininkas (jau treti metai), nebojąs šmeižtų iš visokių pavyduolių ir spaudos "muravjovų".

Pažiūrėjus į lituanistinę grupę lankančių vaikų sąrašus, yra susidaroma graži išvada: gilesniu bei kasdieniniu lietuvišku mokymu susirūpinę yra paprasti žmonės be titulų ir be buv. aukštų kategorijų ir nesibijantieji dolerį kitą išleisti daugiau savo vaikams. Jie veža iš toliau vaikus, jie nepaiso koks mokestis, jie ne filosofuoja dėl prabangos, nes jie aiškiai supranta, ką gauna jų vaikai kasdien, jie neveidmainiauja ir neieško pasiteisinimų, nes jų lietuviška sąžinė švari.

—Motina

Hudson, Mass.

Su a. a. kap. Miku Kazlausku atsisveikinant

Neseniai čia mirė Lietuvos kariuomenės ats. kpt. Mikas Kazlauskas.

1895 m. Dainavos šaly, dzūkų žemėje, gimė ir paaugo nuoširdaus, tiesaus kieto būdo dzūkas.

Smiltingų laukų žemdirbių sūnus, tėvams neišgalint daug padėti, dvasios stiprybėje, medžiaginiuose nepritekliuose, jaunutis Mikas išvyko Petrapilin, Rusijos sostinėn, mokslo šviesos ieškoti. Sunkius darbus fiziniai dirbdamas, gavo mokslo cenzą. Besidairydamas savo gyvenimui kelių, trumpam sustojo prie būsimo dvasininko tako. Petrapilio dvasinėje seminarijoje būdamas, kunigo pašaukimui kelią erškėčiuotą patyręs, suabejojo ir jo atsisakė.

Grįžęs tėvynėn, kariuomenės gretosna įsirikiavo. Karo mokyklą baigęs j. ltn. laipsnyje, buvo 5 pėst. pulkan paskirtas jaunesniuoju karininku.

1924 m. Vidaus reikalų ministerijai perimant valstybės sienų apsaugą, ministerijos kviečiamas perėjo pasienio policijos tarnybon ir paskirtas Zarasų baro I eil. rajono viršininku.

Būdamas drausmingas, uolus šaulys, visuomet sumaniai vadovavęs kuopos sudėties vienetams šaulių manievruose, pakeltas į leitinanto laipsnį. Atsargos karininkų įstatyme nustatyta tvarka, per kelis metus pasiruošęs, prie 3-ios karo apygardos išlaikė egzaminus ir pakeltas į kapitono laipsnį.

Už nuopelnus valstybei, Valstybės Prezidento aktais apdovanotas Lietuvos Nepriklausomybės medaliu ir Vytauto Didžiojo 5-to laipsnio — jaunio ordinu.

1941 m. Kauno radijo bendru įsakymu vėl atėjo valstybei dirbti. Laikinai paskirtas apskrities viršininku, vėliau Utenos ir paskui Raseinių apskrities policijos vadu. Dvidešimt metų savo jaunystės Tėvynei dirbo, jėgas eikvojo; iki gyvenimo pabaigos sielojosi jos nelaimėmis. Būdamas kariškis ir valstybės administratorius, ištikimai eidamas tautos ir valstybės reikalų keliais, niekuomet neturėjo jokios politinės partijos kortelės.

Kai iš rytų vėl artėjo raudonasis siaubas, kartu su kitais pasitraukė į vakarus. Nepritapo politinio pabėgėlio benamio gyvenimui, plačios kultūros būdamas negebėjo stovyklose vaizbūnauti, suktu būti. Sunkus ir emigranto gyvenimas. Prieš porą metų darbovietėje mašina kairės rankos pirštus nukirto. Nemėgo dejuoti, tačiau sunkaus vargo spaudžiamas, savo vienam artimam prieteliui, buv . Zarasų m. burmistrui J. V., prasitarė: Svetimoj padangėj nemalonu, ne. Sunku man gyventi, neturiu laimės. Kad galėčiau, oi kaip norėčiau grįžti atgalios.

Jaunas jėgas skyrė mokslui, kad senatvė šviesesnė būtų. Likimas lėmė senatvės nesulaukti.

Skųsdavosi širdies nuovargiu; du kart preipuolius išgyveno.

Trečiojo ir paskutiniojo jau nebeatlaikė... Anot ats. kap. St. Lauciaus:

"Sušlubavo pulsas, normaliausiai plakęs; geležinės žnyplės tykojo širdies. Palingavęs galvą, daktaras pasakė: Siūlai Dievo rankoj, mokslas nepadės. Kur tie siūlai veda, aš nemačiau aiškiai, šio pasaulio skausmui deginant mane. Bet ranka pamojo baltas kunigaikštis ir... toliau tau turi būti nežinia".

A. a. kpt. Miko Kazlausko neapverkė mylima jo žmona, nes šaltose taigose kitus aprauda; prie jo karsto neliūdėjo giminės — jų čia nėra; nesirinko gausus prietelių būrys paskutinę garbę atiduoti, nes jie kenčia ana pus uždangos, kiti pasaulyje išblaškyti. Leidžiant karstą bendradarbiai nebudėjo, garbės salvių šūviai neaidėjo, kurie karininkui priderėjo. Ne Dainavos smiltimis užbėrė...

Tėvynės sūnui supiltas kapas Hudson (Mass.) kapinėse ženklins mūsų tremties kelią.

Prie Tavo kapo mintimis sustoję, mes prieteliai, bendradarbiai prisimename Tavo nuveiktus Tėvynei garbingus darbus, lenkiame galvas.

Tebūnie Tau lengva ne Lietuvos žemė! Amžius ilsėkis ramus!

Jonas Juodvalkis

Už milijonus išdaužoma mokyklos langų

Vietos švietimo taryba apskaičiavo, jog vandalai čia per 10 pastarųjų metų iškūlė viešųjų mokyklų langų stiklų už $2,889,-134. Į tą sumą neįeina langų rėmų įdėjimas bei pataisymas.

Šiuo metu yra Chicagoje 25,-800 išmuštų langų stiklų mokyklose. Apie 4,000 buvo iškulta spalio mėnesį.

Mokyklų viršininkas Willis sako, jog aplink mokyklas turėtų būti sodinama medžių ir krūmų, o ne vien paliktas plikas cementas ar žvyras. Gal, esą, tada vaikams gamtovaizdis būtų patrauklesnis ir jie labiau brangintų mokyklą, mažiau ir langus bemušinėtų. Toje kovoje su vaikų vandalizmu esąs svarbus ir vietos visuomenės vaidmuo.

ONTARIO HOUSE
RESTORANAS
158 E. ONTARIO STREET

SKANŪS VALGIAI
ir
ĮVAIRŪS GĖRIMAI

GRAŽIAUSIA LIETUVIŠKA UŽEIGA VISOJ CHICAGOJ
NETOLI VIDURMIESČIO

Atdara nuo 7 ryto iki vėlai vak.

Šeštadienio ir sekmadienio vakarais išnuomojama įvairiems parengimams, telpa 110 asmenų.

Dainininkė ONA KUBILIENĖ

Sekmadieniais, 10 val. ryte klausykite WOPA radijo stoties, 1490 kil.
Maloniai kviečia atsilankyti ONTARIO HOUSE RESTORANO sav.
ONA KUBILIENĖ ir ANASTASIA PUSKUNIGIENĖ
Telefonuokite MOHAWK 4-2000

NAUJI LIETUVIŠKI REKORDAI

PO $1.25 VIENAS:

Apie Palvą Arklį ir Kikilis ..... Dainuoja Švedo Choras
Žemaitiška Liaudies Daina ir Subatos Vakarėlį ..... Švedo Choras
Šią Nedėlėlę, Aviža Prašė ir Nudavė Dukrelę ..... Solo Marijošius
Mėlė Tėvynės Nėmari ir Oi, Seselė, negerai — duetas ..... Motekaitienė ir Kalvaitytė
Žvaigždelės ir Temsta Dienelė — duetas ..... Motekaitienė ir Kalvaitytė
Čigonės ir Nokturnas — duetas ..... Motekaitienė ir Kalvaitytė
Sutemo ir Barkarolė — duetas ..... Motekaitienė ir Kalvaitytė
Kur Bėga Šešupė ir Draugai į Kovą ..... Choras
Karvelėli ir Jūra ..... Choras

PO 89 CENTUS VIENAS:

Žygis į Vilnių ir Pakirsiu Berželį ..... Vyrų Oktetas
Valio Piovejėliai ir Rytoj Šventa, Išmiegosim ..... Vyrų Oktetas
Kur Bakūžė Samanota ir O, Naktis Tyli — solo ..... Andreikus
Dzūkų ir Voveraitė — tautiniai šokiai ..... Vyt. Belajus
Paskutinis Sekmadienis—tango— ir Vyrai Užkim—solo, Šabaniauskas
Nutilk, Širdie—tango ir Kanarkų Polka—solo ..... Šabaniauskas
Rudens Pasaka. Slowfox. Veltui Prašysi—tango—solo .... Šabaniauskas
Mano Gitara—tango ir Saulėtas Rytas—valsas—solo, ... Šabaniauskas
Oi, Mergytė ir Šią Naktelę — solo ..... Graužinis
Tu, Lietuva, Tu Mano ir Drulia ..... Pupų Dėdė ir Dėdienė
Našlaitės Kapas ir Griovėsių Gėlelė ..... Pupų Dėdė ir Dėdienė
Kai Aš Turėjau ir Kam Šeri Žirgelį? ..... Vanagaitis ir Olšauskas
Jonelio Polka ir Dariau Lyseles — solo ..... Šaukevičius
Linksmi Berniukai ir Cirkus Polka ..... Orkestras
Tykiai Nemunėlis Teka ir Visur Tyla — solo ..... Babravičius
Dzūkų Dzyvai ir Zanavykų Prašmatnybės—Polka ..... Orkestras
Vainikas I ir II dalis ..... Lietuviškų melodijų rinkinys
Geismai ir Svajonės — Oželis ..... Kvartetas
Gyvenk, Juokis ir Mylėk ir Dzinguliukai ..... Duetas su Orkestru
Tėvuko Polka ir Kūmos Polka — solo ..... Šaukevičius
Marcinkonių Polka ir Virginia Polka ..... Orkestras
Plikių Polka ir Toks Vaikinas Polka — solo ..... Šaukevičius
Rūtų Polka ir Arlene Polka ..... Orkestras
Meilios Akys ir Turtuolių Polka ..... Orkestras
Elenos Polka ir Linksmybės Polka ..... Orkestras
Koja - Koja Polka ir Linksmų Laikų Polka ..... Orkestras
Stasytės Polka ir Čikagiečių Polka ..... Orkestras
Šventoji Naktis, pirma ir antra dalis ..... Trubadūrų Kvartetas

Rekordus siunčiame ir paštu. Už prisiuntimą ir supakavimą Amerikoje $1.00, Kanadon ir kitur $2.00. Užsakydami rekordus Money Orderį reikia prisiųsti iš anksto. COD rekordų nesiunčiame.

JOS. F. BUDRIK, INC.
3241 So. Halsted Street Chicago 8, Illinois

ČIURLIONIO KONCERTO TIKETUS GALIMA ĮSIGYTI IŠ ANKSTO NAUJIENŲ ADMINISTRACIJOJE DARBO VALANDOMIS.
KAINA $2.50

Penktadienį, šeštadienį ir sekmadienį, lapkričio 12, 13 ir 14 dienomis

LITHUANIAN CLUB
4920 West 14th Street, Ciceroje,

mini savo vienerių metų sukaktį. Svečiai bus vaišinami vietiniais bei importuotais gėrimais ir lietuviškomis užkandomis. Nuoširdžiai kviečiame visus kostumerius, mūsų draugus ir Jūsų pažįstamus atsilankyti į mūsų metinę atidarymo sukaktį.

LITHUANIAN CLUB bus atdaras 24 valandas.
—TED KAZIMIERAITIS

Roosevelt Furniture
Pavasarinis birželio mėn. matrasų
IŠPARDAVIMAS

$19.95 ir brangesnių

Galite įsigyti naujus matrasus ir springsus Slumberon, Englander, Pilo Rest ir kitų išdirbystės. Atvykite į šią lietuvišką baldų krautuvę ir pasirinkite moderniškiausių baldų prieinamomis kainomis ir lengvomis sąlygomis.

ROOSEVELT FURNITURE CO.
2310 W. ROOSEVELT ROAD Tel.: SEeley 3-4711
Krautuvė atidaryta sekmadieniais nuo 11 iki 4:30.

Tikslus Suderinimas

Jūsų sveikatos reikalams geriausiai patarnauja **moderni vaistinė,** kuri privalo turėti:

pilną sandėlį geriausių vaistų, naujausius medicinos išradimus, tobulai įrengtą ir tiksliais instrumentais laboratoriją, patyrusių farmaceutų štabą.

Mums malonu pranešti, jog mūsų vaistinė kaip tik turi tokį pilną suderinimą.

Jeigu jums reikia bet kokių vaistų arba paruošti receptą, ką jūs negalite padaryti savo apylinkėje — praneškite apie tai mums ir pirmuoju paštu jūs gausite tai, ko pageidaujate.

UNION DRUG CO.
The REXALL Store
35th and HALSTED STREET
(Šiaurrytinis kampas)
Telefonas: YArds 7-6917
CHICAGO 8, ILL.

Atdara kasdien nuo 7 val. ryto iki 11 val. vakaro, o sekmadieniais nuo 10 ryto iki 8 val. vakaro.
Rašyti galite jūsų gimtąja kalba.

Lietuvių Taupymo ir Skolinimo Bendrovių Lygos Narys

kuriose kiekvieno santaupos yra apdraustos iki $10,000.00, o namų paskolos duodamos lengvomis sąlygomis.

CHICAGO SAVINGS & LOAN ASSN.
6234 SOUTH WESTERN AVE. CHICAGO 36, ILLINOIS

CRANE SAVINGS & LOAN ASSN.
2555 WEST 47th STREET CHICAGO 32, ILLINOIS

DISTRICT SAVINGS & LOAN ASSN.
3430 SOUTH HALSTED STREET CHICAGO 8, ILLINOIS

MIDLAND SAVINGS & LOAN ASSN.
4038 ARCHER AVENUE CHICAGO 32, ILLINOIS

ST. ANTHONY SAVINGS & LOAN ASSN.
1447 SOUTH 49th COURT CICERO 50, ILLINOIS

UNIVERSAL SAVINGS & LOAN ASSN.
1800 SOUTH HALSTED STREET CHICAGO 8, ILLINOIS

Birutės saldainiai paruošti parduoti vieno ir dviejų svarų meniškose spalvotose dėžutėse.
Birutės saldainius jau galima užsisakyti. Prašome rašyti mūsų adresu. UŽSAKYMAI IŠPILDOMI GREITAI.

1 svaro dėžutė ..... $2.70 2 svarų dėžutė $5.20

Užsakant tiesiog iš mūsų bendrovės nemažiau 1 svarų, nuolaida: kiekvienas svaras po $2.50 su mūsų pristatymu. Lietuviškoms parduotuvėms duodama atitinkama nuolaida.
REIKALINGI PLATINTOJAI (AGENTAI)

BALTIC CO., P. O. Box 96, 337 Union Ave., Brooklyn 11, New York
Telefonas: EVergreen 4-1232

SKELBIAME MŪSŲ NAUJO

KALĖDINIO KLUBO
(CHRISTMAS CLUB)

ATIDARYMĄ LAPKRIČIO 22 DIENĄ

Tai lengvas būdas sutaupyti pinigus, reikalingus

1. Kalėdoms
2. Taksams mokėti
3. Vakacijoms ir kitiems reikalams

Įsirašykite į šį Klubą ir pasirinkite savo reikalams bei piniginei tinkamą skyrių.

KALĖDINIO KLUBO mokesčius galima mokėti:

po $2.00 kas antra savaitė
po $4.00 " " "
po $6.00 " " "
po $10.00 " " "
po $20.00 " " "

Platesnių informacijų kreipkitės į

UNIVERSAL SAVINGS AND LOAN ASSOCIATION
1800 So. Halsted St., Chicago, Illinois
Tel.: HAymarket 1-2028

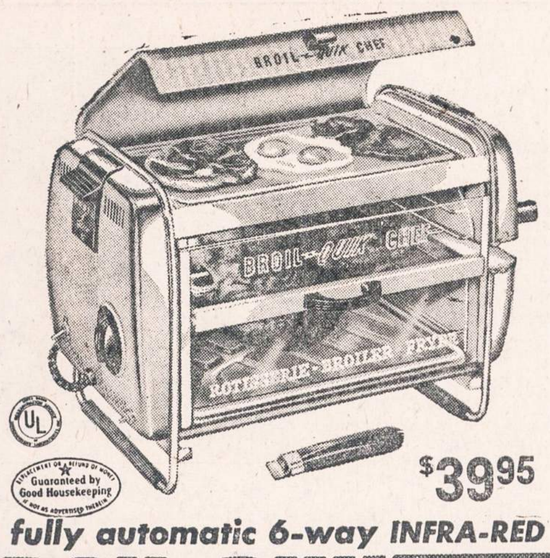

$39.95

the fully automatic 6-way INFRA-RED

BROIL-QUIK® CHEF

the World's Largest Selling Rotisserie

It BARBECUES · ROASTS · TOASTS · BROILS · GRILLS · FRIES!

Cooking with the automatic BROIL-QUIK Chef is so cool, quick 'n' easy. It's almost magic the way the rotisserie turns itself, times itself... even shuts itself off! You'll get "picture" roasts, tangy barbecued chicken, exotic shish-kebab. From the spacious broiler comes sizzling steaks, chops and hamburgers in the time it takes to set the table. From the top grill, crackling ham and eggs, sausages—you name it! All this in a unit that's so compact, beautiful and efficient that more BROIL-QUIKS are sold throughout our land than any other brand. Come in for your BROIL-QUIK demonstration today!

GLASER'S FURNITURE AND APPLIANCE CO.

5115-5123 So. Kedzie Ave. PRospect 6-1790

OPEN MONDAY AND THURSDAY EVENINGS.

Moving Moving

PERKRAUSTYMAS IŠ ARTI IR TOLI

ILGŲ METŲ PATYRIMAS — PIGUS SĄŽININGAS PATARNAVIMAS.

NAUJI DIDELI SUNKVEŽIMIAI — PATOBULINTI PERKRAUSTYMUI ĮRANKIAI, KAIP PATYS SUNKVEŽIMIAI, TAIP IR JŪSŲ PERKRAUSTOMI BALDAI YRA APDRAUSTI — INŠIURINTI.

J. NAUJOKAITIS 2022 WEST 69th STREET, CHICAGO 29, ILLINOIS. Tel.: WAlbrook 5-9209

LIETUVIŠKA ĮSTAIGA

SAFETY OF YOUR SAVINGS

CRANE Savings & LOAN ASS'N

INSURED UP TO $10,000

5% on SAVINGS

2555 West 47th Str. CHICAGO 32, ILL. LAF. 5-1083

B.R.PIETKIEWICZ PRES.

PLANINGAS TAUPYMAS MOKA GERUS DIVIDENDUS

Kiekvienas žmogus turėtų atliekamus nuo pragyvenimo pinigus taupyti kas savaitę.

Taupyti reikia: senatvei, vaikų mokslui, įsigijimui namo, automobilio, atostogoms, vestuvėms, krikštynoms ir kitiems reikalams. Kas turi susitaupes pinigų, tas jaučiasi saugesnis ir laimingesnis. PRADĖK TAUPYTI ŠIANDIEN!

MUTUAL Federal SAVINGS AND LOAN ASSOCIATION

2202 W. Cermak Rd. Chicago 8, Ill.

JOHN J. KAZANAUSKAS, Pres. Tel. VI 7-7747

Savings Insured to $10,000.00 by F. S. L. I. C.

PRADĖK TAUPYTI ŠIANDIEN, - TURĖSI RYTOJ!

Taigi pradėk taupyti šioje lietuviškoje įstaigoje.
Kiekvieno taupytojo indėliai yra apdrausti iki $10,000.00.

BRIGHTON SAVINGS and LOAN ASS'N.

4071 Archer Ave., į vakarus nuo California Ave.

Telefonas: LAFAYETTE 3-8248

CHARLES ZEKAS, Secretary

OFISO VALANDOS:

Pirmad., Antrad., Penktad. ir Šeštadienį 9:00 ryte iki 4:30 val. po pietų. Trečiad. 9:00 ryte iki 12 val. dieną. Ketvirt. 9:30 ryte iki 8:00 val. vak.

SHULMISTRAS & CO.

INSURANCE

Property Management · Mortgage Sales · Loans · Notary Public · Investment Counsellors

REAL ESTATE

4004 S. ARCHER AVE. CHICAGO 32, ILL.

LAFayette 3-6300

Home of ARCHER CURRENCY EXCHANGE

Checks Cashed · Money Orders · Utility Bills Accepted

GARSINKITĖS NAUJIENOSE

Apie Joną Karutį

Gerbiamas Naujienų bendradarbis Jonas Leonas, strp. "Dvejopi neolituanai", šiek tiek suklydo tvirtindamas:

"Šisai Jonas Karutis buvo Smetonos režimo priešininkas ir todėl kartu su kitais ryškesniais antismetonininkais Smetonos kalėjime perduotas 1940 m. bolševikams. Bolševikai, daug iškankinę, J. Karutį nuteisė mirti".

Pažinau Joną Karutį Smetonos ir Stalino kalėjime, bet netiesa, kad jis bolševikams buvo perduotas kaip kalinys. Aš buvau areštuotas 1940 m. liepos 11 d. vakare ir nugabentas Kauno Sunkiųjų Darbų Kalėjiman po nuodugnios kratos tik liepos 12 d. rytą. Liepos 12 d. po pietų į tą pačią kamerą, mirtininkų skyriuje, Nr. 89, buvo patalpintas kartu su manimi ir Jonas Karutis, nes užtruko, kol jį bolševikai atgabeno iš jo tėviškės prie Ramygalos.

Šitai, greičiausia nesąmoningai, gerbiamo Jono Leono klaidai galėjo duoti pagrindo tas faktas, kad pagal Maskvos įsakymą, paskutinė Lietuvos vyriausybė, 1940 m. gegužės mėnesio pabaigoje, areštavo ir patalpino Kauno S. D. Kalėjiman eilę voldemarininkų, kurie paliko kalėjime iki bolševikų atėjimo, jiems buvo perduoti ir bolševikų ten toliau kalinami. Jų tarpe buvo Algirdas Sliesoraitis, Vladas Ivanauskas ir kiti, bet Jono Karučio jų tarpe nebuvo.

Kilus vokiečių — rusų karui, Jonas Karutis, kartu su kitais kaliniais, iš Kauno kalėjimo išsilaisvino, bet sveikatos neatgavo ir, nežiūrint geriausios priežiūros, mirė.

Atleiskite, kad šiuo atveju norėjau patikslinti mažą paklaidą.

Andrius Valuckas

NAUJIENŲ koncerto darbininkai

Ateinantį sekmadienį, lapkričio 14 dieną, NAUJIENŲ koncerte dirbs šie darbininkai:

1. Povilas Milaševičius
2. Sophie Milaševičienė
3. K. P. Deveikis
4. Tony Sereika
5. Adelė Terminas
6. A. Sakalas
7. Juozas Baličas
8. K. Gandrimas
9. K. Užtupis
10. Anna Rudis
11. Vincas Mankus
12. Tony Kantrimas
13. Dalia Zolpytė
14. Berta Yuknis
15. Andy Yuknis
16. Jonas Radišauskas
17. Charles Dvarionis
18. Juozas Jasiūnas
19. Z. Žibutis
20. J. Šumakeris ir kt.

Prašome visus laiku būti paskirtose vietose.

—Komisija Vakarui Ruošti.

Baliams, vestuvėms ir parengimams imkite

Lietuvos Kareivių Draugystės orkestrą

TRIMITĄ

Kreipkitės į orkestro vedėją

A. RAMONĮ

3306 SO. UNION AVE.

Tel.: FRontier 6-0836

THANKSGIVING GREETINGS TO ALL OUR FRIENDS

MAX C. SEIBERLING AND ASSOCIATES

LICENSED LAND SURVEYORS

Professional Engineers
Municipal Improvements
Dependable service since 1926
Large or small surveys given equal attention.
Photostats — Blue Prints

155 N. SCOTT STREET. Phone 5814
JOLIET, ILLINOIS

Greitai geriau pasijausi

Specialus patarnavimas atvykusiems ir Chicagoj gyvenantiems lietuviams.

ELEKTROS KABINETAS

BROADWAY HEALTH BATH & MASSAGE

3540 BROADWAY

BU 1-6414

Užuojauta

BALIUI BIELIAUSKUI,

jo žmonai Pranei tragiškai mirus, nuoširdžiausią užuojautą didelio skausmo valandoje reiškiame

Petras Menkeliūnas
Justinas ir Aleksandra Naujokai

Krautuvė davė stipendijas

Vietinė Carson Pirie Scott & Co. paskyrė savo šimtmečio gyvavimo proga 20 stipendijų neturtingiems jaunuoliams. Jos teks studentams, studijuojantiems socialinę administraciją, verslo (biznio) administraciją, švietimą ir viešąją administraciją.

Paskyrė universitetui $100,000

Philip Murray, kuris yra buvęs CIO pirmininkas, fondas paskyrė vietiniam Roosevelto universitetui $100,000 tarptautinių mokslų studijoms. Universiteto prezidentas Sparling sako, jog dovana bus panaudota steigti centrui ekonominėms, socialinėms ir politinėms įvairių tautų institucijoms tyrinėti. Centras leis ir atitinkamus leidinius.

SUSIPINKIMŲ IR PARENGIMŲ

PRANEŠIMAI

Akademikų skautų visuomeninių studijų būrelio seminaras įvyks lapkričio 14 d., 1 val., sesės Meilutės Tapulionytės bute, 4332 So. Rockwell Street. Teisininkas Jonas Jasaitis skaitys temą "Lietuvių politinės partijos". Po to bus lietuvių grožinės literatūros valandėlė, paruošta sesės Danguolės Elvikytės. Visi nariai kviečiami atsilankyti. Mielai laukiami ir svečiai.

—Seniūnė.

Lietuviška Teatrališka Draugystė Rūta No. 1 rengia rudenini šokį šeštadienio vakarą, lapkr. 13 d., 7:00 val. Hollywood svet., 2417 W. 43rd Street. Visi prašomi dalyvauti.

Mėnesinis susirinkimas įvyks sekmadienį, lapkr. 14-tą, 12 val. dieną, Hollywood svet., 2417 W. 43rd Street.

—F. Opulskas, rašt.

Joniškiečių Labdaros ir Kultūros Klubo susirinkimas įvyks sekmadienį, lapkričio 14 d., 1 val. po pietų Vengeliausko svetainėje, 4500 S. Talman Ave. Malonėkite visi nariai laiku atvykti.

—J. Keturakis, rašt.

Suvalkiečių Draugijos choro svarbi pamoka bus penktadienį, lapkr. 12 d., 8 val. vak., Hollywood salėje, 2417 W. 43rd St. Visi nariai prašomi atvykti, nes turime pasiruošti savo draugijos koncertui, kuris bus lapkr. 13 dieną Lietuvių Auditorijoje.

—O. Š.

Chicagos Našlių, Našlikių ir Pavienių Klubo susirinkimas įvyks lapkr. 12 dieną, 8 val. vak. Vengeliausko svetainėje, 4500 S. Talman Ave, Chicago, Ill.

—A. Manos, rašt.

ČLSD visuotinis susirinkimas įvyks š. m. lapkričio 12 d., 7:30 val., Vyčių salėje, 2451 W. 47th St. Darbotvarkėje: pranešimas apie studentų suvažiavimą Chicagoje ir Naujų Metų sutikimą. Visi nariai prašomi dalyvauti. Bus daroma skyriaus nuotrauka studentų metraščiui.

—ČLSD Valdyba.

Cicero Našlių ir Našliukių Draugiškas Klubas rengia Rudenini Balių sekančio šeštadienio vakare, lapkričio (November) 13 dieną, Skadausko svetainėje, 1500 So. 49th Ave., Cicero. Pradžia 7:30 val. vakare. Įžanga 50c. Nuoširdžiai kviečiame visus atsilankyti.

—Rengėjai.

Metinė Mirties Sukaktis

KAZIMIERAS MAZURAS
gyv. 1335 So. 48th Court
Cicero 50, Ill.

Mirė 1953 metų lapkričio 8 dieną, sulaukęs pusės amžiaus. Gimė Lietuvoje, Šiaulių apskr., Joniškio parap. Šimkunų kaime.

Palaidotas Lietuvių Tautinėse kapinėse 1953 m. lapkr. 11 d.

Paliko nuliūdę: žmona Monica, sūnus Ernest ir marti Sylvia; duktė Monica Davis ir žentas Charles; 3 anūkai, sesers sūnus Juozas Ambrose ir jo žmona Sophie; sesers dukterys: Mrs. Charlotte Ragausky ir šeima, Mrs. Stella Pateliūnas ir šeima ir daug kitų giminių, draugų ir pažįstamų.

Mes Tavęs, Mūsų Brangiausias, niekuomet neužmiršime. Tu pas mus jau nebesugrįši, bet mes anksčiau ar vėliau pas Tave nueisime. Tebūna Tau lengva ši žemelė.

Nuliūdę lieka:
Žmona, Sūnus, Duktė, Anūkai ir kiti Giminės.

†

WALTER THOMAS
(TAMOLONIS)
3204 So. Emerald Ave.

Mirė 1954 m. lapkričio 9 d., 6 val. vakare sulaukęs 63 metų amžiaus. Gimęs Marijampolės apskr., Balbieriškių parapijoje.

Amerikoj išgyveno 54 metus.

Paliko nuliūdę: dvi seserys: Mary Barisas, švogeris Frank ir jų šeima; Margaret Burke, švogeris Frank ir jų šeima; du broliai: Joseph, brolienė Nina, Anthony, brolienė Dorothea ir jų šeimos; kiti giminės, draugai ir pažįstami.

Priklausė Chicagos Lietuvių ir Teisybės Mylėtojų Dr-joms.

Kūnas pašarvotas Antano M. Phillips koplyčioje, 3307 South Lituanica Ave.

Šeštadienį, lapkričio 13 dieną, 8:30 val. ryte, kūnas bus lydimas iš koplyčios į Šv. Jurgio parapijos bažnyčią, o po gedulingų pamaldų bus laidojamas Šv. Kazimiero kapinėse.

Visi a. a. Walter Thomas giminės, draugai ir pažįstamieji nuoširdžiai kviečiami dalyvauti laidotuvėse ir suteikti jam paskutinį patarnavimą ir atsisveikinimą. Nuliūdę lieka:
Seserys, Broliai, Švogeriai, Švogerkos ir kiti Giminės, Draugai bei Pažįstami.

Laid. direkt. A. M. Phillips. Tel.: YArds 7-3401.

Stanley Stankus
314 East 144th Street
Dolton, Ill.

Mirė 1954 m. lapkričio mėn. 11 dieną, 5:20 val. ryte, sulaukęs 43 metų amžiaus.

Gimęs Ricing, Pa.

Chicagoj išgyveno 25 metus.

Paliko nuliūdę: žmona Helen (pagal tėvus Butkaitė), duktė Virginia, 2 sūnūs: Donald ir Thomas, 2 seserys: Marie Kind, Anna Medina, švogeris Fidel; 5 broliai: George Victor, John Stankus, Eugene Stankus, jo žmona Nina, Martin Stankus, jo žmona Ellen, Carl Stankus; 3 tetos: Ona Mickevičienė, Ieva Žemienė, Magdalena Miliunienė ir jos vyras Jurgis ir visų jų šeimos; uošviai Agnes ir Stanley Butkus, giminės: Grasirla Bumblauskas, jos šeima, Jurgis ir Vincas Stankai ir jų šeimos ir kiti giminės, draugai ir pažįstamieji.

Kūnas bus pašarvotas lapkričio 12 dieną, 7 valandą vakare, Bukausko koplyčioje, 10821 So. Michigan Ave.

Pirmadienį, lapkričio 15 d., 8:30 val. ryte, kūnas bus lydimas iš koplyčios į Visų Šventųjų parapijos bažnyčią, o po gedulingų pamaldų bus laidojamas Šv. Kazimiero kapinėse.

Visi a. a. Stanley Stankaus giminės, draugai ir pažįstami nuoširdžiai kviečiami dalyvauai laidotuvėse ir suteikti jam paskutinį patarnavimą ir atsisveikinimą. Nuliūdę lieka:
Žmona, Duktė, Sūnūs, Seserys, Broliai, Uošviai, kiti Giminės, Draugai ir Pažįstamieji.

Laidotuvių direkt. Bukauskas. Tel.: COmmodore 4-2228.

EXPERIENCED MEN NEEDED IN BEAUTIFUL GRAND RAPIDS, MICHIGAN

HOG AND CATTLE BUTCHERS
(ALSO) BEEF BONERS

Top Industry Wages — GUARANTEED WORK WEEK
Paid holidays and Insurance — Excellent working conditions
Desirable housing available.
Apply in person, write, wire or phone:
PEET PACKING CO.,
1951 Bristol Road N. W. Grand Rapids, Michigan
PHONE 7-2414

GĖLININKAS
(PUTRAMENTAS)
Linksmumo arba liūdesio valandoje Gražiausios Gėlės ir Vainikai. Reikale pašaukite: atvyksim į jūsų namus su vainikų paveikslais išsirinkti.
ROY R. PETRO (Putramentas)
5519 So. Harlem Avenue
POrtsmouth 7-9020

LOVEIKIS Siunčiam Gėles Telegramu į Visas Pasaulio Dalis
KVIETKININKAS
Gėles Vestuvėms, Banketams ir Pagrabams.
3316 So. Halsted St. YArds 7-7308

GUŽAUSKŲ
BEVERLY HILLS GĖLINYČIA
GĖLĖS VISOMS PROGOMS
2443 W. 63 ST.
Telef.: PR 8-0833 ir PR 8-0834

URBA Gėlės Mylintiems, Vestuvėms, Banketams, Laidotuvėms, Papuošimams
GĖLININKAS
4180 ARCHER AVENUE
Tel.: LA 3-5800 arba LA 3-5870

STEPONAS C. LACKAWICZ
LAIDOTUVIŲ DIREKTORIUS
Trys Koplyčios
2424 WEST 69th STREET REpublic 7-1213
2314 WEST 23rd PLACE VIrginia 7-6672
10756 S. MICHIGAN AVE. PUllman 5-1270

LIŪDESIO VALANDOJ ŠAUKITE
MAŽEIKA & EVANS
LAIDOTUVIŲ DIREKTORIAI
Air Conditioned Chapel and Parking Facilities.
6845 S. Western Ave. RE 7-8600-8601
Gyvenantiem kitose miesto dalyse gausim koplyčią arčiau jūsų namų

A. PETKUS
LAIDOTUVIŲ DIREKTORIUS
6812 So. Western Avenue
1410 South 50th Avenue
CICERO, ILL.
TELEFONAI:
GRovehill 6-2345-6 TOwnhall 3-2109
KOPLYČIOS VISOSE MIESTO DALYSE

John F. Eudeikis
LAIDOTUVIŲ DIREKTORIUS
SENIAUSIA IR DIDŽIAUSIA LAIDOJIMO ĮSTAIGA
AMBULANCE DIENĄ IR NAKTĮ
4605-07 SO. HERMITAGE AVE
Tel.: YArds 7-1741 ir BIshop 7-9481
4330-34 SO. CALIFORNIA AVE.
Telefonas LAfayette 3-0440
Mūsų radio programos šeštadieniais 9:15 ryto iš WGES 1390 kil
MODERNIŠKOS AIR-CONDITIONED KOPLYČIOS

NARIAI Chicagos Lietuvių Laidotuvių Direktorių Asociacijos

AMBULANCE PATARNAVIMAS DIENĄ IR NAKTĮ.
★
TURIME KOPLYČIAS VISOSE MIESTO DALYSE

GEORGE F. RUDMIN
3319 S. LITUANICA AVE. TEL. YArds 7-1138-1139

P. J. RIDIKAS
3354 S. HALSTED STREET Phone: YArds 7-1911

LEONARDAS A. EZERSKIS
1646 W. 46th STREET Phone: YArds 7-0781

LEONARD BUKAUSKAS
10821 S. MICHIGAN AVE. Phone: COmmodore 4-2228

VASAITIS - BUTKUS
1446 SO. 50th AVE., Cicero, Ill. Phone: OLympic 2-1003

ANTANAS M. PHILLIPS
3307 LITUANICA AVE. Phone: YArds 7-3401

PETRAS P. GURSKIS
659 WEST 18th STREET Phone: SEeley 3-5711

ALFRED VASAITIS-VANCE
6126 W. ROOSEVELT ROAD Phone: OLympic 2-5245

J. LIULEVIČIUS
4348 S. CALIFORNIA AVE. Phone: LAfayette 3-3572

LIETUVIŠKA APDRAUDŲ AGENTŪRA

Reikia pasidžiaugti, kad Čikagoje turime jau ir lietuvišką apdraudų agentūrą. Šitą agentūrą įsteigė ir tvarko Jonas Kirvaitis. Jį vadinasi Interstate Insurance Agency. Dabar jį švenčia savo veikimo metines, todėl apie ją reikėtų plačiau pakalbėti. Todėl pusvalandį pavarginau jos vedėją, kuris patiekė savo veikimo planus ir nušvietė metų darbo rezultatus. Trumpai ir atpasakosiu skaitytojams, kad žinotų lietuviai ir būtų atsarg ūssu draudimais.

Yra apgaulingų agentūrų

Žinant, kad Amerikoje yra plačiai išsiplėtęs įvairių rūšių draudimas ir be jo čia apseiti negalima, todėl turime būti labai apdairūs, kad veltui pinigų nemėtytume ir vėliau neturėtume žymių nuostolių, nes pasitaiko nesąžiningų draudėjų. Neseniai buvo viešai paskelbta spaudoje, kad 17 draudimo b-vių buvo pakaltinta, jog jų kompanijoje draudimai yra netvarkoje. Jie daug ką žadėdavo, bet vėliau neduodavo. Ypatingai tai palietė gyvybės ir sveikatos draudimai. Žadėdavo mokėti už kiekvieną susirgimą ligoninėje pašalpą, bet sergantieji jos negaudavo, nes draudimo polise būdavo pažymėta daug ligų ir išimčių; skelbdavosi, kad pašalpa yra mokama už kiekvieną chirurginę operaciją, bet polise buvo kalbama tik apie vieną kitą; kiti skelbė, kad dėl ligos ar nelaimingo atsitikimo bus duodamos pašalpos iki gyvos galvos, o iš tikrųjų davė tik visiškai praradus sveikatą. Daug buvo nusiskundimų ir su poliso nutraukimu iš kompanijos pusės, ir kitų negerovių. Valdžios įstaigos tikrina bendroves ir trūkumus šalina, bet tuo tarpu žmonės nukenčia. State Director of Insurance reikia pasiskųsti, jeigu tikrai esi apgautas draudimo agento.

Draudimų rūšys

Draudų sritis yra labai didelė. Tačiau pagrindinės draudų rūšys yra šios: gyvybės, kurios skirstosi į taupomąją ir mokamąją. Taupomąją po 20 metų galima atsiimti atgal, o mokamosios tik dalį gali gauti , todėl jos žymiai mažesnis mokėjimas; ligoninės, po 10 ar 15 dolerių dienai ir operacijos, gydytojų sąskaitos pagal polisą ar laisvos; nelaimingų atsitikimų ir pašalpinės, mokant mėnesiui po 200 dolerių, kai sergi; ugnies, vagystės, atsakomybės, automobilių, baldų ir daugelis kitų, kurios yra standartinėmis vadinamos, nes jos visos labai panašios ir kainos aiškiai nustatytos. Apdrauda nuo potvynio vadinasi SHO ir duodama prie namo apdraudos, pigia kaina. Labai pigi ir namų apyvokos daiktų, kurios kaina prasideda nuo 1.30 už tūkstantį. Svarbiausia apdraudų rūšis yra ligoninės, nelaimingų atsitikimų, gyvybės, automobilių ir pašalpinės. Jos yra gana skirtingos, turi savo atskirus planus ir kainas, todėl žmonės jų negali suprasti, pažinti ir todėl nukenčia.

Reikia apsižiūrėti

Dažnai ir pats draudžiamasis yra kaltas, kad bendrovė negali jam išmokėti pinigų. Mat, žmogus mėgina save apsidrausti, kada jau jisai serga, o draudimo bendrovės atsako tik už tas ligas, kurios yra gautos po poliso įsigaliojimo. Be to, dažnai paslepia senas savo ligas, už kurias b-vės nėra atsakingos. Todėl reikia teisingai užpildyti klausimus ir pasakyti savo amžių.

Polisas yra sutartis Kas jame parašyta, tai tiek ir gausi, todėl gavęs polisą, turi teisę per 30 dienų gerai įsiskaityti ir suprasti. Priešingu atveju — tuojau grąžinti atgal ir pareikalauti pinigus Niekados nepasitikėti nepažįstamais agentais ir draudimo bendrovėmis, nes nelaimės metu jų neprisišauksi ir turėsi išlaidų ir nuostolių. Todėl reikia draustis tik lietuviškose įstaigose ir pas patikimus asmenis, kurie nelaimeje patars ir pagelbės.

A Gintneris

REIKALINGA JAUNA

gabi moteris stipriai bendrovei, darančiai bizni lietuvių apgyventoje srityje, 2400 vakaruose, tarp 6000 ir 7000. Turi gerai mokėti lietuviškai ir angliškai. Teks versti. Nuo 9 valandos ryto iki 6 valandos vakaro.
5 darbo dienų savaitė.
Geras atlyginimas.
Turi sugebėti imti atsakomybę.

Kreipkitės į

MISS M. MARTIN
ROOM 908
209 SO. STATE STREET

Apie Kęstučio Klubą

Išrinko 20 delegatų į draugijų konferenciją. Ruošiasi metiniam parengimui.

Lapkričio 7 d. Hollywoodo salėje įvyko Lietuvių Kęstučio Pašalpos Klubo vienuoliktas šių metų susirinkimas. Dalyvavo visa klubo valdyba ir nemažas skaičius klubo narių. Pirm. A. Valonio susirinkimas pradėtas punktualiai 1 val.

Susirinkime atlikta, be kasdieninių, du svarbūs reikalai, būtent: pasirengta klubo metiniam vakarui, kuris įvyks lapkričio 28 d. Lietuvių Auditorijoje, ir išrinkta delegatai į Alto konferenciją. Komisija pranešė, kad meninė programa jau visai sutvarkyta: bus suvaidinta 4 veiksmų komedija "Slidus pusmilionis". Režisuos Alfas Brinka. Vaidinime dalyvaus pats Alfas Brinka, Vacys Petrauskas, Zita Kevalaitytė, Stasė Kielaitė, Jonas Kelečius, Elena Baleišytė ir Andrius Mironas. Šokiams gros Balio Pakšto orkestras.

Į Amerikos Lietuvių Tarybos Chicagos skyriaus konferenciją, kuri įvyks gruodžio 5 d. Lietuvių Auditorijoje, klubas išrinko šiuos delegatus: A. Valonį, P. Jakavičių, M. Krasauską, Mrs. M. Sinjako, B. Shotą, J. Kondrošką, St. Baranauską, J. Simanavičių, P. Micką, J. Gurgždą, C. Dvaronį, A. Kondralienę, M. Langienę, Tvarkūnienę, D. Jakavičienę, Juliją Pocienę, E. Bendikienę, B. Klemką, P. Silių, J. Silienę; viso klubui atstovaus 20 delegatų.

Klausimas surinkti didesnę pinigų sumą Lietuvos laisvinimui, paliktas sekančiam klubo susirinkimui. Reikia tikėtis, kad klubo delegatai nuveš nemaža sumą Lietuvos laisvinimo reikalams.

Beje ateinantį sekmadienį, lapkričio 14 d. įvyksta "Naujienų" koncertas su viena iš geriausių — čiurlionio ansamblio — programų. Kadangi Kęstučio Klubas plačiai naudojasi "Naujienų" dienraščio patarnavimu, tai drįstu kviesti klubo narius į dienraščio koncertą. Aš tikrų tikriausiai būsiu.

J. Kondroška

P. Kačerauskas sveikas

Pereitą sekmadienį aplankėme Beverly Shores. Tyku, ramu, buvęs vasaros gyvas judėjimas dingęs. Vilos uždarytos. Kur-ne-kur stovi pripustytos prie namų čia smėlio, čia lapų krūvelės.

Dail. Petrą Kačerauską radome namie. Prieš kiek laiko jį buvo sunkvežimis užgavęs jo mašinai sugedus ant plento. Buvo nuvežtas į ligoninę, bet, patikrinus sveikatą, buvo grąžintas namo. Jis jaučiasi gerai ir prie namų dirba. Savo vasarnamį nori parduoti arba išnuomuoti. Ant lango ir iškabą turi padėjęs. Kas nomuosiąs, galįs padaryti gerą biznį per porą metų.

Matėme jo nutapytą dail. Ad. Varno portretą. Tai geriausias jo vėlesnių kūrinių, kurį galima laikyti tapybos šedevru.

Kaimynas

VAINUTAS MINI SUKAKTĮ

Klubas VAINUTAS, kuris yra 4258 So. Maplewood Ave., ateinantį penktadienį ir šeštadienį, lapkričio 12 ir 13 dienomis, minės dviejų metų sukaktį. Klubo vadovybė yra pasiruošusi šauniai šią sukaktį paminėti. Ji yra paruošusi skanių užkandžių ir užsakiusi gerus muzikantus. Klubo savininkas M. Pauperas kviečia lietuvius atvykti ir kartu su visais linksmai sukaktį paminėti. (Sk.).

ĮSTOKITE DABAR!
PRIVAČIOS PAMOKOS:
Pianas — Akordionas — Balsas
Chicago Music Co-operative
1836 SO. HALSTED ST.
SEeley 3-3076

Now at GLASER'S

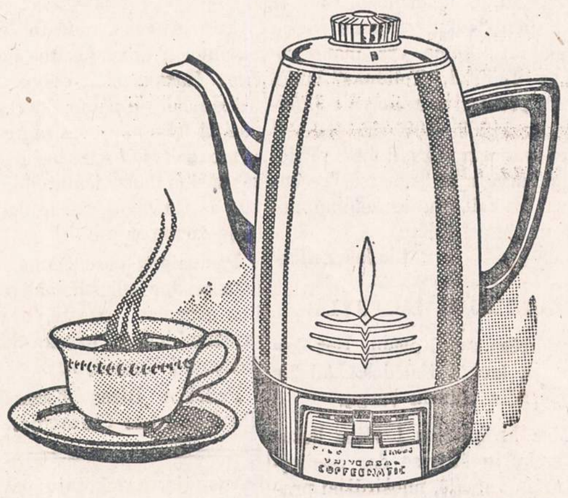

Nos. 4410-4411 10-CUP COFFEEMATICS

Fastest way to good, crystal-clear coffee. Flavor selector automatically brews it to taste — mild, medium, strong. Redi-Lite signals when coffee is done. Coffee is kept at perfect serving temperature. Makes 5 to 10 cups. Graduated cup markings. One piece copper body, tinned interior. Non-drip spout. Black plastic handle and base. 6-ft. detachable cord. 600 watt unit. 55-watt warming element. 110-120 volts. A. C.

4410 — Copper Body, Chrome Finish over Nickel Plate.
4411 — Copper Body, Copper Finish, Lacquer Coated.

GLASER'S FURNITURE AND APPLIANCE CO.
5115-5123 So. Kedzie Ave. PRospect 6-1790
OPEN MONDAY AND THURSDAY EVENINGS

DĖL NAMAM REIKMENŲ VISUOMET LANKYKITE ŠIĄ

ERDVIĄ IR PATOGIĄ SENIAUSIĄ LIETUVIŲ BENDROVĖS KRAUTUVĘ

PROGRESS FURNITURE Co
4181-83 ARCHER AVE.
Tel.: LAfayette 3-3171
Brighton Parko Kolonijoje.

„KAS DIENĄ ČIA RASITE DIDŽIAUSIAS PREKIŲ VERTYBES
Naujausių madų, geryjų išdirbysčių rakandų, kaurų, pečių, televizijos aparatų, refrigeratorių, plovyklų, vaikams rakandų ir visų kitų namam reikmenų. LENGVI IŠSIMOKĖJIMAI PRITAIKOMI VISIEMS.

LIETUVIAI AKIŲ GYDYTOJAI

DR. G. SERNER
LIETUVIS AKIŲ GYDYTOJAS
25 metų patyrimas
Tel.: YArds 7-1829
Pritaiko Akinius
Kreivas Akis
Ištaiso.
Ofisas ir Akinių Dirbtuvė
756 WEST 35th STREET
Valandos: nuo 10 iki 2, nuo 6 iki 8.
Trečiadieniais tik susitarus.
Šeštadieniais nuo 10 iki 3 val. popiet

Dr. Kazimieras
MICHEL
Optometristas - Orthoptistas
Gydo nusilpusias ir nervuotas akis
Egzaminuoja akis ir pritaiko akinius.
Išgydo kreivas akis be operacijos.
Įdeda netikrą — artificialę akį pagal sveiką. Praktikuoja per 39 metus.
Kalba lietuviškai.
4654 SO. ASHLAND AVENUE
Telefonas: YArds 7-6616
Nuo 9:30 val. ryto iki 8 val. vakaro.
Geras patarnavimas.

Dr. Ant. Rudokas, O. D.
tikrina akis, pritaiko akinius, keičia stiklus ir rėmus.
Telefonas: YArds 7-7381
Priima: Vakarais nuo 6 ir 9 val.
Šeštad. nuo 10 ryto iki 4 po pietų
Treč. ir sekmad. pagal susitarimą.
4701 S. DAMEN AVE., Chicago, Ill

DR. R. W. DAGLEY
VETERINARIAN
5907 Northwest Highway
Phone:
NEwcastle 1-6727

Kenny's "66" Station
Tires - Batteries - Accessories
Greasing - Lubrication
291 SOUTH WASH.
PHONE 3-9265
KANKAKEE, ILLINOIS
With this ad Auto-Tune-Up Any Car $4.95 plus parts.

HAVE FUN
at our
GRAND OPENING
CRAB BAG
FREE — FREE — FREE
GIFTS
MILSON
STANDARD SERVICE
Under New Management
For Best in Service and Prices —
"Try us once and you'll come again"
Complete Accessories
3591 N. MILWAUKEE AVE.
at Addison

DR. CHARLES M.
LIESTENFELTZ
Chiropractic Physician
Hours: 9 till 6 daily.
515 BROADWAY
Room 230 GARY 3-0717

LEN and JOE'S
SHELL SERVICE STATION
Complete Line of
Firestone Tires and Accessories
Washing—Greasing—Battery Service
Brakes — Ignition — Winterizing
Greasing $1.25 with this ad
2401 S. WESTERN AVE.
PHONE VI 7-8448
Hours: 6:30 A. M. to 11:00 P. M.

Pirkite JAV taupymo bonus.

Tel.: PRospect 8-1717
DR. S. BIEŽIS
GYDYTOJAS IR CHIRURGAS
3148 WEST 63rd STREET
Val.: kas dieną po pietų 1-3; vak. 7-8, tiktai antradieniais ir penktadieniais.
Trečiad. ir sekmad. ofisas uždarytas.
Rez.: 3241 WEST 66th PLACE
Phone: REpublic 7-7868

Ofiso telef.: Virginia 7-0036
Rezidencijos: BEverly 8-8244
DR. T. DUNDULIS
GYDYTOJAS IR CHIRURGAS
4157 ARCHER AVENUE
Ofiso valandos:
Nuo 2—4 ir nuo 6—8:30 val. vakaro.
Šeštadieniais nuo 2 iki 4 po pietų.
Trečiadieniais pagal sutartį.

DR. STRIKOL
GYDYTOJAS IR CHIRURGAS
4645 SO. ASHLAND AVENUE
Ofiso valandos: nuo 2—4 ir 6—8;
Ser., Subat. ir Nedėl. tik susitarus.
Ofiso telefonas: YArds 7-4787
Namų telefonas PRospect 6-1930
Jei neatsilieps viršutiniai telefonai, šaukite Midway 3-0001

DR. BRUNO J. ZUBRICK'AS
GYDYTOJAS IR CHIRURGAS
2951 WEST 63rd STREET
(netoli Sacramento Ave.)
Valandos: 2—4 po pietų ir 7—9 vak., trečiad. ir sekmad. pagal susitarimą.
Telefonas: HEmlock 4-7899
Namų tel.: HIlltop 5-2557

DR. JUZE AGLINSKAS
GYDYTOJA IR CHIRURGĖ
Vaikų ir Moterų Ligos
5159 SO. DAMEN AVENUE
Medicine and Surgery Building
Valandos: Pirm. 10-4, antr. 10-1 ir 6-9, treč. 10-4, penkt. 10-1 ir 6-9, šešt. 10-12
Ofiso: PR 6-7800 — Namų TR 4-1765

Dr. Kęstutis Aglinskas
GYDYTOJAS IR CHIRURGAS
2300 WEST 51st STREET
Val.: Pirm. ir antr. 10—12, ketv. ir penkt. 6—8 p. p., treč. ir šešt. pagal susitarimą.
Telef.: ofiso PRospect 6-1795
Rezid.: TRiangle 4-1765

DR. ANNA BALIUNAS
AKIŲ, AUSŲ, NOSIES IR GERKLĖS LIGOS
PRITAIKO AKINIUS
6322 SO. WESTERN AVENUE.
Valandos: Antradieniais ir ketvirtadieniais nuo 7 ligi 9 val. vakaro.
Šeštadieniais nuo 10 ligi 12 ir nuo 1 ligi 3 valandos po pietų.
Kitu laiku tik susitarus.
Ofiso telef.: PRospect 8-3229
Rezidencijos telef.: WAlbrook 5-5076

DR. PETER BRAZIS
PHYSICIAN AND SURGEON
2434 WEST 71st STREET
CHICAGO, ILL.
Telefonai:
Ofisas: HEmlock 4-5849
Rezidencija: HEmlock 4-2324
OFISO VALANDOS:
Pirmad., Ketvirt. ir Penktadieni nuo 1-4 ir 7-9, Antrad. nuo 1-5, Trečiad. ir Šeštadienį tiktai susitarus.

Tel.: YArds 7-3526 — YArds 7-7410
DR. G. J. BYLAITIS
Nervų, vidaus ir vaikų ligos
Val.: antr., penkt. 7 iki 8:30 P. M.
Šeštad. 12:30 iki 1:30.
Kitomis dienomis tik susitarus
DR. J. G. VALAITIS
Val.: kasdien 6:30-8:30, šešt. 4-6.
4038 SO. ARCHER AVENUE

Tel. ofiso: VI 7-0600; rez.: VI 7-7303
DR. BR. GAIŽIUNAS
GYDYTOJAS IR CHIRURGAS
4055 ARCHER AVENUE
(Kampas Archer ir California Ave.)
VAL.: 2—4 po pietų ir 6—8 vakare, šeštadieniais 2—7 p.p., išskyrus sekm.

Telef. ofiso: LAfayette 3-1707
Rez.: FIllmore 3-8614 (Maywood, Ill.)
DR. S. GEŠTAUTAS
GYDYTOJAS IR CHIRURGAS
Spec. širdies, vidaus ir vaikų ligos.
4055 SO. ARCHER AVE.
(kampas Archer ir California Ave.)
Valandos: antr. ir ketv. 6-8 po pietų.
Šeštadienį 2-4 po pietų.

Rezid. telef.: STewart 3-4511
Ofiso telef.: YArds 7-1166
DR. J. GUDAUSKAS
GYDYTOJAS IR CHIRURGAS
756 WEST 35th STREET
Kampas Halsted ir 35-tos gatvės.
Valandos: 1-4 p. p. ir 6:30-8:30 val. kasdien. Trečiadieniais uždaryta.
Šeštadieniais nuo 1 iki 4 po pietų.

Rezid. telef.: INterocean 8-8732
Ofiso telef.: INterocean 8-7654
DR. K. GUDAITIS
GYDYTOJAS IR CHIRURGAS
Chirurgija ir moterų ligos
10756 SO. MICHIGAN AVE.
Antradieniais nuo 7 iki 9 vakaro
Šeštadieniais nuo 9 iki 12 prieš piet ir nuo 1 iki 5 po pietų.

DR. A. JENKINS
PHYSICIAN AND SURGEON
(Lietuvis Gydytojas)
2500 WEST 63rd STREET
Ofiso val.: kasdien nuo 2—4 po pietų ir 7:30—9 vakaro.
Trečiad. ir šeštad. uždaryta.
Ofiso Telef.: PRospect 6-3838
Rezid. Telef.: REpublic 7-9199

GRovehill 6-1595
Dr. Aldona A. Juska
AKIŲ LIGŲ SPECIALISTĖ
IR PRITAIKO AKINIUS
Valandos: 9-12, 7-9 pagal susitarimą,
Išskyrus trečiadienius ir šeštadienius.
2422 W. MARQUETTE ROAD

Tel. ofiso GR 6-4322. Rez. HI 5-2626
DR. JOSEPH W. KADZEWICK
(LIETUVIS)
GYDYTOJAS IR CHIRURGAS
Priėmimo valandos tiktai susitarus: nuo 2 iki 4 v. p. p. ir nuo 7 iki 9 vak., išskyrus trečiadienius.
MANOR MEDICAL ARTS BLDG.
6400 SO. KEDZIE AVE.

Ofiso ir buto telef.: OLympic 2-1381
DR. F. V. KAUNAS
GYDYTOJAS IR CHIRURGAS
1336 SO. 49th COURT, CICERO
Priėmimo val.: Kasdien 10-12 val. ryte ir 5-8 val. vak. Šeštad. 10-2 ir 4-6.
Butas: 1832 So. 49th Court, Cicero.

Ofiso telefonas: LAfayette 3-3210
Jei neatsiliepia šaukite KEdzie 3-2868
Dr. Emily V. KRUKAS
GYDYTOJA IR CHIRURGĖ
4146 SO. ARCHER AVE.
Val.: kasdien po pietų nuo 12—2:30
Daily afternoons.
Vakarais: pirmad., antrad., ketvirtad. 6—8:30. Trečiadieniais tik susitarus.

Telef.: Ofiso ir buto OLympic 2-4159
DR. P. KISIELIUS
GYDYTOJAS IR CHIRURGAS
1435 So. 49th Ct., Cicero, Ill.
Kasdien 1-3 val. ir 6-8 val. vakaro.
Šeštadieniais 12-2 val. ir 3-5 v. v.
Butas: 1604 So. 49th Ave., Cicero, Ill.

Dr. A. Valis - Labokas
GYDYTOJAS IR CHIRURGAS
Spec. Moterų Ligos
3267 SO. HALSTED STREET
Telefonas: DAnube 6-1125
Valandos: 1-4 ir 6-8 vakaro.
Šeštadieniais 1-4 val. po pietų.

Telefonai: Ofiso GRovehill 6-5399
Rezidencijos: PRospect 6-4732
DR. A. MACIŪNAS
GYDYTOJAS IR CHIRURGAS
Spec. chirurginės ligos
2423 WEST 63rd STREET
(kampas 63rd ir Artesian)
OFISO VAL.: 2-4 ir 6-8 val. po pietų
kasdien. Šeštadienį 2-4 val.
Trečiadieniais ir sekmad. uždaryta.

DR. EDWARD B. MURAUSKAS
GYDYTOJAS IR CHIRURGAS
OFISAS:
2750 WEST 71st STREET
(prie California Ave.)
Valandos pagal susitarimą.
Ofiso telefonas: GRovehill 6-1321
Jei neatsiliepia VIncennes 6-3900

DR. CONSTANCE O'BRITIS
PHYSICIAN AND SURGEON
2408 WEST 63rd STREET
Tel.: HEmlock 4-5524
Hours by appointment only.

Tel. offiso CLiffside 4-2896
Res. LAfayette 3-1172
DR. P. STRIMAITIS
GYDYTOJAS IR CHIRURGAS
1724 West 47th Street
(kampas 47 & Hermitage)
Priėmimo val. 2-4 ir 6-9 val. p. p.
šešt. 2-6 v. p. p. išskyrus sekmadienius

Telefonai: ofiso CLiffside 4-0253
Rezidencijos: YArds 7-6388
DR. A. Z. ŠAULYS
GYDYTOJAS IR CHIRURGAS
4645 S. ASHLAND AVE. (kamb. 211
Pirm., Antr., Ketv. ir Penktad. 6:30—8:30 val. vak. Šeštadieni 2—4 v. p. p.

Dr. Fl. Tallat-Kelpša
Dr. E. Tallat-Kelpša
GYDYTOJAI IR CHIRURGAI
MARQUETTE PARKO OFISAS
2656 WEST 63rd STREET
(kampas Washtenaw ir 63rd St.)
Kasdien 3-5 ir 6-8, treč. ir šešt. tik 3-5.
Tel.: PRospect 6-8548

Cicero ofisas: 5002 West 16th Street
Kasdien 1-3 ir 6-8:30, šešt. 11-1, ir 2-4.
šeštadienį 11—1.
Telef.: TOwnhall 3-0959

Namų telef.: HEmlock 4-7080
Kitu laiku tik susitarus.

DR. VYT. TAURAS-TUPČIAUSKAS
GYDYTOJAS IR CHIRURGAS
Bendra praktika, spec. Moterų ligos
Ofisas ir rezidencija: 2410 W. 51st St.
(antras namas nuo Western Ave.)
Ofiso ir rezid. telef. PRospect 8-1223
Ofiso val.: Pirm. 8—10 v. v. Antr., Treč. ir Penkt. 6—9 v. v. ir Ketv. ir Šešt. 2—4 v. p. p.

DR. V. P. TUMASONIS
GYDYTOJAS IR CHIRURGAS
CHIRURGINĖS LIGOS
Ofiso telef.: HEmlock 4-2123
6255 SO. WESTERN AVENUE
Rezid. telef.: PRospect 6-8484
Val.: 2-4 po pietų ir 7-9 vak. Šetad. 2-4 po pietų. Treč. ir sekm. uždaryta.

Telef.: ofiso PRospect 6-9400
Rezid.: HEmlock 4-3851
Dr. Ona Vaškevičius
(VAŠKEVIČIŪTĖ)
GYDYTOJA - CHIRURGĖ
6560 SO. WESTERN AVE.
Val.: kasdien nuo 1-3 popiet ir nuo 6-8 val. vakaro; šeštad. 1-4 popiet; trečiad. ir kitu laiku tik susitarus.

Tel.: ofiso VI 2-1581, rez.: VI 2-0742
DR. V. VILEIŠIS
GYDYTOJAS IR CHIRURGAS
802 WEST 31st STREET
(kampas Halsted ir 31-os gatvių)
Priėmimo valandos: 2-4 ir 6-8 val.
Šeštadieniais 2-4 val. po pietų.
Sekmadieniais uždaryta.

P. ŠILEIKIS, O. P.
Orthopedas - Protezistas
Aparatai - Protezai, Med. Bandažai. Spec. pagalba Kojoms (Arch Supports) ir t. t.
VAL.: 9-4 ir 6-8. Šeštadieniais 9-1.
ORTHOPEDIJOS TECHNIKOS LAB.
1911 W. 59th St., Chicago 36, Illinois
Tel.: PRospect 6-5084

KITATAUČIAI GYDYTOJAI

Dr. C. M. Liestenfeltz
CHIROPRACTOR - PHYSICIAN
515 Broadway — Gary, Indiana
Phone GAry 3-0717
35 years experience
Hours: Daily till 9:00 p. m.

— Vokietijoje 683 lietuviai džiovininkai laukia mūsų pagalbos. Aukokime jiems šio vajaus metu!

30 METU SUKAKTIS

Chicago Savings and Loan Association mini pasėkmingo finansinio gyvenimo 30 metų sukaktį. Šia proga Chicago Savings per ateinančius šešis mėnesius, pradedant Liepos-July 1 diena, apdovanos puikia Ball-Point plunksna kiekvieną naują taupytoją ir kiekvieną seną taupytoją, padidinusį savo indėlius.. Be to, kiekvienas taupytojas dar gaus tikietą, kuriuo turės progos laimėti vieną iš 150 tableware setų: 25 Rogers Silver setų 8 asmenims ir 125 vėliausių ir gražiausių stainless steel setų 6 asmenims.

Chicago Savings kviečia lietuvius pasidėti savo sutaupytus pinigus į šią saugią ir tvirtą 14 milijonų įstaigą. Mūsų 30 metų saugaus ir pelningo patarnavimo lietuviams rekordas užtikrina indėlių saugumą ir geresnį dividendą. Be to, pas mus kiekvieno taupytojo pinigai yra apdrausti iki $10,000 by an Agency of the United States Government. Nėra saugesnės vietos taupomiems pinigams laikyti. Partrauksime jūsų pinigus iš kitur, jei atsinešite savo banko knygutę.

Šios įstaigos puikiai įrengtoj raštinėj teikiami sekantieji patarnavimai:

1.—Apdraustas taupymas
2.—Pirmų morgičių paskolos
3.—Pardavimas ir iškeitimas valstybės bonų
4.—Christmas Club Savings
5.—Vacation Savings Club
6.—Duodami Travelers Checks
7.—Notary Public
8.—American Express Money Orderiai,

Be to, kiekvienas taupytojas dar gali išsimainyti čekius, apmokėti gazo bei elektros bilas, nemokėdamas nieko už šiuos patarnavimus.

VALANDOS: Pirmadieniais nuo 12 iki 8 val. vakaro. Antradieniais ir Penktadieniais nuo 9 iki 4 valandos po pietų. Ketvirtadieniais nuo 9 iki 8 val. vakaro. Trečiadieniais uždaryta visą dieną. Šeštadieniais nuo 9 ryto iki 2 val. po pietų.

JOHN PAKEL, Prezidentas

CHICAGO SAVINGS and LOAN ASS'N
6234 So. Western Ave. Telef.: GRovehill 6-7575

IŠ CHICAGOS IR APYLINKIŲ

★

Vakarinis blokas vėl pelnosi

Prieš kurį laiką iškilus skandalui, jog kai kurie asmenys imdavo iš valdžios iždo atlyginimą visai nesamų tarnautojų vardu, buvo iš tarnybų atleista visa eilė žmonių, kurie į tas vietas buvo pasiūlyti garsiojo "vakarinio bloko" atstovų. Tačiau dabar pasirodo, jog bent tuzinas atleistųjų vėl sulindę į valdines vietas per gubernatoriaus Strattono raštinę.

Gub. Strattonas ir Cook apskrities respublikonų partijos pirmininkas Moore buvo neseniai viešai pasmerkę vakarinį bloką ir jo politiką. Bet vėliau Moore tuos atleistuosius asmenis išteisinęs, ir dabar jie dirba valdžios įstaigose, kur uždirba daugiau negu savo ankstyvesnėse vietose. Iš priimtųjų į darbą yra: F. Karmazyn, N. Grimaldi, N. J. Carr, L. Capuzi, Th. W. Flahaven, S. M. Vitello, G. J. Kausal, J. A. Grosso, J. J. Yacullo, S. G. Samaras, E. Tummit, C. Merlow, J. Cartina, Ch. C. Scaccia Jr., M. Domico.

Profesoriai reikalauja atlyginimo padidinimo

Illinojaus universiteto skyriaus Navy Pier mokomasis personalas reikalauja, kad jų atlyginimas būtų padidintas 30%. Atitinkamoje rezoliucijoje sakoma, jog atlyginimas turėtų būti pakeltas 78%, jei būtų nenorima atsilikti nuo kitų profesijų.

Šiuo metu ten mokomajam personalui mokama per metus $3,400—8,200.

Užsimušė atsidūrę į traukinį

Joseph Griksas ir jo žmona Helen, abu iš Waukegano, 846 Lenox Ave., žuvo eismo nelaimėje Waukegane. Motoro valdytojas Taylor sako, jog jų automobilis prieš traukinio pervažą sulėtinęs važiavimą, bet negalėjęs sustoti, kai į Milwaukee važiuojąs pakrančių elektrinis traukinys 60 mylių greičiu važiavęs pro šalį. Automobilis buvo traukinio sulamdytas. Traukinys buvęs 20 minučių pavėlavęs.

IŠPARDAVIMAS

Chicagos muitinė lapkr. 18 d. skelbia neatsiimtų ir konfiskuotų prekių išpardavimą 10 val. rytą raštinės patalpose, 610 S. Canal St. Be kitko, bus iš varžytynių parduodami ir svaiginamieji gėrimai. Prekes galima apžiūrėti raštinėje lapkr. 17 d. nuo 9 val. ryto iki 4 v. v.

AR JŪS TURITE TRUPUTĮ BRIANDĖS ATSARGOJE?

Dabar yra ypatingai lengva turėti truputį briandės atsargoje namuose. Šiai visų geriausia... naujoje bonkoje ★★★ Hennessy Small Flask. Įsigykite mažą bonką krautuvėje šiandien.

Pagal įstatymą TIKRAS COGNAC yra distiliuojamas tiktai iš vynuogių, augintų Charente apskrity, Prancūzijoje. Jokia kita briandė nėra konjakas.

★ ★ ★

HENNESSY
THE WORLD'S PREFERRED
COGNAC BRANDY
Schieffelin & Co., New York

Apie gyvybės atsiradimą

Chicagos universiteto chemikas, Nobelio premijos laureatas Dr. H. C. Urey vietos Standard Club biznierių susirinkime kalbėjo apie tai, kada atsirado pirmoji gyvybė žemėje.

Atmetęs Šv. Rašto gyvybės atsiradimo aiškinimą, Urey taip pat atmetė teoriją, pagal kurią gyvybė visada egzistavusi. Nesą mokslinių įrodymų, kad gyvybė būtų be pradžios.

Urey teigė, kad gyvybė bus laipsniškai išsivysčiusi iš paprastesnių formų per labai ilgą laiką. Gyvybei greičiau plėtotis atsiradusios palankios sąlygos tada, kai atsirado žali augalai ir pradėjo leisti į atmosferą deguonį (oxygen). Urey sako, jog mokslininkų tarpe gaunanti daugiau pritarimo rusų chemiko Oparin teorija, pagal kurią gyvybė atsirado, kai žemėje atsirado atmosfera su metano, amonijos, vandens ir deguonies kiekiais. Tokios sąlygos galėjusios susidaryti prieš kokius 3 bilijonus metų.

Urey buvęs mokinys, Miller, Midway laboratorijoje bandymo keliu parodęs, kad tai gali būti tiesa. Jis į butelį su metano, amonijos ir deguonies dujomis įleido elektros srovę. Iš to gavosi amino rūgštis (acidas) — vad. gyvojo proteino statomieji akmenys.

Kai jau gyvybė prasidėjusi plonuose, besidauginančiose ląstelėse, evoliucija pasidariusi paprastas dalykas. Urey pažymėjo, jog augalų, gyvulių ir žmogaus ląstelės beveik vienodai reaguojančios į įvairius chemikalus. Toje raidoje žmogus esąs tik tik paprastas žingsnis grandinėje.

Skaitykite "N-nas"

Atviras laiškas

Didžiai Gerbiamas
Ponas Redaktoriau!

Prašau, Jūsų redaguojamame dienraštyje, patalpinti šį viešą mano pareiškimą.

"Naujienų" 260 Nr. š. m. X mėn. 4 d., p. J. Jašinskas "Spaudos pabirose", tarp kita ko, rašo:

"Rusams parsidavę asmens, galimas dalykas, turi specialų uždavinį taip rašydami, bet keista, kad ir tikrųjų lietuvių raštuose užtinkama **nedovanotinų kvailybių** (mano pabr.). Mano kadaisė buvęs pažįstamas ir niekada į rašytojus nepretendavęs Liudas Zeikus parašė romaną "Laiptai į Tolumas". Dienraščio Draugas skaitytojai turėjo progos jį ištisai perskaityti. Vienoje vietoje Liudas aprašo to romano vyriausiojo veikėjo uošvio laidotuves Chicagoje: atitinkamai papuoštą grabą lydėjo minia ir eilės automobilių, o taip pat gedulingus maršus grodamas, simfoninis orkestras".

Tai ir viskas.

Prašau p. J. Jašinską man ir "Naujienų" skaitytojams viešai paaiškinti, kame yra mano romane "Laiptai į Tolumas" laidotuvių procesijos aprašyme (knygos pusl. 108—109, sk. 14) toji "nedovanotina kvailybė". Priešingu atveju aš Tamstos "recenziją" užskaitysiu asmeniniu nedovanotinu šmeižtu.

Liudas Zeikus

AUSTRIJOS LIETUVIAI

išvakarėse Šv. Kalėdų. Bet kokios jų laukia Kalėdos, kad jie tebekenčia skurdų vargą.

Mes kreipiamės į visus lietuvius, kurių širdyse dar neužgęso artimo meilė, nuoširdžiai prašydami sušelpti juos kuklia auka, kad jų Kalėdos būtų malonesnės ir sotesnės.

Pinigus prašom siųsti J. Karveliui, 3322 So. Halsted St., Chicago 8, Ill.

Surinktieji pinigai bus pasiųsti į Austriją, o aukotojų pavardės paskelbtos spaudoje.

Iniciatorių grupė: prof. Balys Vitkus, mokyt. Juozas Senkus, prekyb. J. Karvelis. Sk.

John J. Kazanauskas

John J. Kazanauskas, Mutual Federal Savings and Loan Association prezidentas, ir jojo žmona Antoinette Kazanauskienė, trečiadienį, lapkr. 10 d. rytą, American Airlines lėktuvu išskrido į Los Angeles.

Los Angeles mieste vyksta Savings & Loan League konvencija. Kazanauskai dalyvaus minėtoje konvencijoje, kad galėtų patirti apie naujoves pinigų taupymo srityje. Atrodo, kad Kazanauskai bus vieninteliai lietuviai iš Chicagos, kurie dalyvaus šioje konvencijoje.

Pasibaigus posėdžiams, Kazanauskai dar kelias dienas pasiliks Los Angeles mieste, o vėliau, grįždami namo, užsuks kelioms dienoms į Tucson, Ariz.

Padėkos Dieną Kazanauskai tikrai jau bus Chicagoje.

Mikulskis ir Pakštas

Jei "Naujienos" rengia tokią šaunią lietuviškojo meno puotą su "Čiurlionio" ansamblių, tai ir kiti tokio vakaro malonumai numatyti iki maksimumo. Sokolų salės rūsyje veiks visi trys barai ir bufetas su užkandžiais. O viršutinėje salėje po koncerto šokiams gros Balio Pakšto orkestras.

Tokiai šventei "Naujienų" vakaro rengimo komisija pasirinko geriausią ir garsiausią Amerikoje lietuvišką šokių orkestrą — Balio Pakšto jau penktus metus Chicagoje grojantį ir gražiai susigrojusį orkestrą. Pats Balys Pakštas yra patyręs muzikantas, jau Nepr. Lietuvoje grojęs su savo orkestrais geriausiuose Kauno ir Klaipėdos restoranuose.

Kuo malonus šokėjams B. Pakšto orkestras?

Pirmiausia, jis groja visus šokius iš gaidų, o ne "iš kepurės", kaip daugumas orkestrų. Tuo būdu išlaikoma harmonija ir geras sąskambis. Antra orkestras duoda ne tik gryną šokių muziką, bet paįvairina ją dainavimais. Žinomiausi ir populiariausi šokiai yra dainuojami, kas sukelia šokėjams svajingumo ir malonesnio pasitenkinimo šokiu. Nors ir angliškų ar ispaniškų melodijų žodžiai duodami lietuvių kalba. Čia B. Pakštui daug padėjo jo orkestro dalyvis, trompetistas Andrius Mironas, kuris kuone visiems dainuojamiems dalykams pritaikė žodžius.

Orkestre dainuoja A. Mironas, Vytautas Rusteikis ir kartais pats B. Pakštas. Dažnai prisideda ir nemuzikantas Algis Dumbrys. Ne vien pavieniui jie dainuoja, bet sudaro duetus bei kvartetus, o kartais ir kiti du muzikantai prisideda prie bendro dainavimo. Tuo būdu paįvairinant šokius, jų klausytis malonu ne tik šokantiems, bet ir nešokantiems.

Kaip matome, "Naujienų" vakaras bus pilnas įvairių pramogų. O B. Pakšto orkestro grojami naujausi ir populiarūs šokiai patenkins net ir daugiausiai išlepusius šokėjus.

Roselandas

Remk Balfo rinkliavą!

Balfo 57 sk. valdyba lapkričio 12 d., penktadienį, 8 v. v., kviečia ateiti į Visų Šventųjų parapijos salę, 10806 So. Wabash Ave., visas užsirašiusias — taip pat ir dar nespėjusias užsirašyti, bet galinčias lapkričio 14 d. eiti į gatves su dėžute rinkti aukų — moteris ir merginas, kur gaus rinkimui dėžutes, pažymėjimus, ženklelius, informacijas ir galės pasirinkti, kokioje gatvių sankryžoje ar prie kokios bažnyčios rinkti aukas.

Iki to laiko visos Roselando geros valios moterys ir merginos, galinčios 14.11 rinkti gatvėse aukas, kurios taip reikalingos vargstantiems, svetimoje šalyje didžiausiame skurde atsidūrusiems seneliams, ligonims ir vaikučiams, kviečiamos registruotis pas šiuos asmenis: 1. Praną Bružą, Roselande rinkliavos vedėją, gyv. 63 E. 102 Place, tel. WA 8-2274, K. Leonaitienę, 10809 S. State St. (Visų Šventųjų parapijos klebonijoje), tel. IN 8-9735, ir visus valdybos narius. W. Pullman rajone gyvenančios — pas P. Gudžiūnienę, 12223 Lowe Ave., tel. CO 4-3972.

Jei kurios negalėtų užsiregistruoti iš anksto ir atvykti lapkričio 12 d. vakare pasiimti dėžučių, kviečiamos atvykti rinkliavos dieną, lapkričio 14 d., sekmadienį, 7 val. rytą į parapijos salę, 10806 So. Wabash Ave., bet jau nebegalės pasirinkti vietų: turės vykti ten, kur bus dar neužimtos. **Balfo 57 sk. Valdyba**

Didžiausias pasaulyje V-8 gamintojas pristato

VISIŠKAI NAUJA '55 FORD!

stiliui imtos Ford THUNDERBIRD savybės

IŠSTATYTAS PASIŽIŪRĖTI JAU ŠIANDIEN!

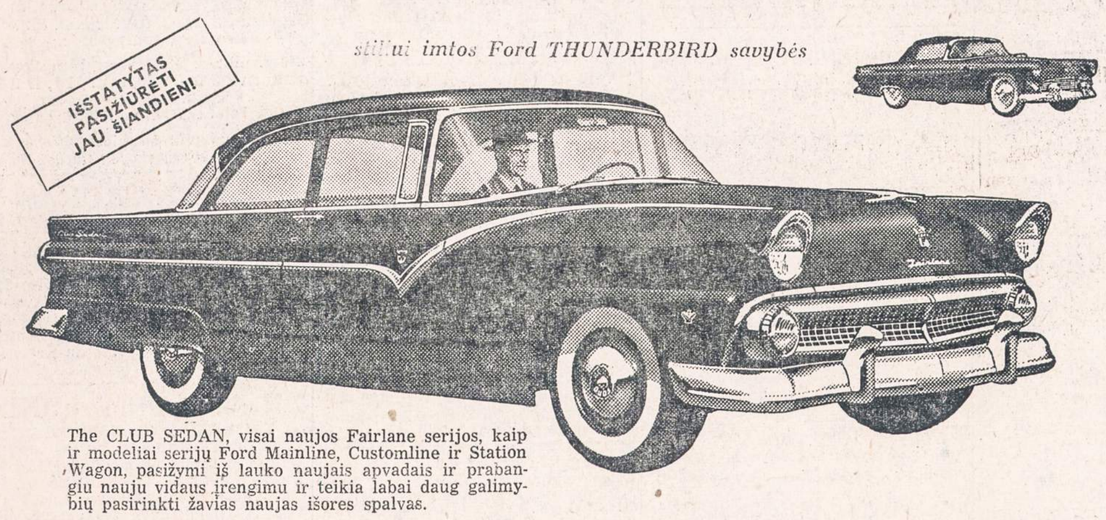

The CLUB SEDAN, visai naujos Fairlane serijos, kaip ir modeliai serijų Ford Mainline, Customline ir Station Wagon, pasižymi iš lauko naujais apvadais ir prabangiu nauju vidaus įrengimu ir teikia labai daug galimybių pasirinkti žavias naujas išores spalvas.

Ilgiausias, Žemiausias, Talpiausias... Pajėgiausias bet kada pagamintųjų!

Kviečiame Jus užeiti ir pasižiūrėti. Jau iš anksto galime sakyti, kad būsite NUSTEBINTI. Mat šis naujas Ford yra VISIŠKAI naujas — tiek iš lauko, tiek iš vidaus, ir ypač nuostabiai skirtingai veikia.

Išskirtinės, ilgos, žemos Thunderbird linijos buvo paimtos jo stiliui sukurti. Viduje Jus užburs apsti prabanga, erdvumas . . . ir visa tai, kas nebuvo dar automašinose gaminta niekada ir jokia kaina.

Galingi motorai, daug galingesni negu visų ankstyvesnių Ford, duoda nepaprastą jėgą . . . Jus dabar galite rinktis vieną iš tokių trijų motorų. Kiekvienas iš jų teikia Jums saugumą; įžiebimas—atsako sekundės tikslumu į Trigger-Torque Power.

Jūs važiuosite iki 15% lygiau — net ir LYGIAIS keliais. Pastebėsite dar, kad automatiškas vairavimas su naujuoju Speed-Trigger Fordomatic yra pats parankiausias ir paklusniausias. Bet kas svarbiausia, rasite automobilį SAVO skoniui, nes galima rinktis mašinas iš 4 visai naujų grupių net 16 skirtingų pavydalų.

Nenustebkite, jei patys sau tarsite, užsukę pasižiūrėti: KAM DAR ILGIAU DAIRYTIS—KAM GAIŠTI—JUK NEĮMANOMA PIRKTI GERIAU KAIP TIK PERKANT FORD.

Išskirtina Trigger-Torque Jėga
Tiktai 3 Galinguose Motoruose

1. 162 h. p. Y-block V-8
2. 182 h. p. Y-block Special V-8
3. 120 h. p. I-block Six

(1) Naujasis 162 h. p. Y-block V-8 turi aukštesnį (7.6 iki 1) kompresijos laipsnį, greitesnį išspaudimą. Kaip ir visi '55 Ford motorai, įmontuotas giliame bloke . . . pagamintas pagal short-stroke brėžinius.
(2) Naujasis 182 h. p. Y-block Special V-8 (kartu su Speed-Trigger Fordomatic modeliuose Fairlane ir Station Wagon) turi 4 tūtų degiklį, 2 išmetimo vamzdžius ir labai aukštą (8.5 iki 1) kompresijos laipsnį.
(3) Naujasis 120 h. p. I-block Six turi naują žymiai aukštesnį (7.5 iki 1) kompresijos laipsnį. Tai vienas iš pačių tobuliausių Six pramonėje.

VISUOSE IŠLAIKOMA TRADICINĖ FORD EKONOMIJA

KARTU SU TUO DAR KITI PRIVALUMAI—NAUJOS "WORTH-MORE" SAVYBĖS

★ **Naujasis Speed-Trigger Fordomatic Drive** turi automatinius įrankius, pritaikytus greičiau pradėti važiuoti ir vikriau aplenkti. ★ **Naujos Turbo-Action žvakės** yra tris kartus atsparesnės "užakimui". ★ **Nauji 10% Platesni Stabdžiai** reiškia švelnesnį stojimą ir iki 50% ilgesnį naudojimą. ★ **Naujos Bekamerinės Padangos** tykiau ir patogiau rieda, ilgiau patveria, apsaugo nuo prakiurimo ir sprogimo. ★ **Naujos Angle-Poised Ball-Joint astramos** sumažina "kelio posūkių kratymą".

(Fordomatic Drive pagal Pareikalavimą)

'55 FORD Puikus automobilis savo srityje!

PASIŽIŪRĖK JO DABAR PAS VIETINĮ FORD ATSTOVĄ

CLASSIFIED ADS.

HELP WANTED — FEMALE
Reikia Darbininkių

TARNAITĖS bendram namų ruošos darbui. Maža šeima. Nėra skalbimo. Turi būti patyrusi. Paliūdymas. Savas kamb. Evanstone. Tel. GR 5-8004.

RENTING IN GENERAL
Nuomos

IŠNUOMOJAMI 3 kambariai su vonia, suaugusiems. Skambinti po 5 val. vak. TAylor 9-8539, 912 W. 19th Street.

RENDUOJAMAS 5 kambarių furnišiuotas flatas pirmame aukšte. 1713 So. Union Ave.

BRIDGEPORTE išnuomojamas 4 kambarių butas 2-me aukšte. Skambinti 9 val. vakare YArds 7-4485

REIKALINGOS indų plovėjos. Gali gyventi vietoje. 3465 So. Morgan St.

RENDUOJAMAS 7 didelių kambarių flatas suaugusiems. 5715 S. Sangamon Ave. Tel.: ENglewood 4-6985.

IŠNUOMOJAMA krautuvė su 8 kambariais (buvusi bučerė). Yra šaldytuvai ir svarstyklės. RE 7-7647, RE 7-4381

BUSINESS CHANCES
Biznio Progos

MAISTO produktų ir mėsinės krautuvė, lietuvių kolonijoje. Gerai einąs biznis. Modernūs įrengimai. Pilnas inventorius. Turi parduoti dėl mirties šeimoje. 3225 So. Lituanica Ave. YArds 7-6009

TAVERNA pardavimui su 2 aukštų mūriniu, kampiniu namu. Vakarinėje dalyje, seniai lietuvių apgyventoje. Geras biznis, didelis baras. Spec. patalpa su baru ir virtuve. Du butai viršuje. Karštu vand. alyva šild. Mėn. pajamų $675 ir nemok. butas savininkui. Priežastis pard. nesveikata. Kaina $27,500.

Šiaur. Berwyn, arti 18th St. Spec. beveik naujas Deluxe 3 butų, 2-4½, 1-3 kmb. Pastatytas pagal užsakymą. Karštu vand. alyva šild., 2 auto. mūr. garažas. Kaina $35,000.
PERGL REALTY
5517 W. 26th Pl., Cicero. TO 3-3612

PARDUODAMA taverna su namu tarp didelių dirbtuvių. 5 kamb. gyvenimui. Kaina už namą ir biznį $8,900. Įmokėti $1,500, kitus kaip rendą.
Taverna su valgykla parduodama arba išnuomojama. Kreiptis:
6706 S. ASHLAND AVE.

MISCELLANEOUS
Įvairūs Dalykai

LIETUVIŠKA APDRAUDŲ AGENTŪRA
Gyvybės, ligoninės, automobilių, baldų, namų ir visos kitos apdraudos—asmenims, profesionalams ir biznio įstaigoms. Laisvas pasirinkimas kompanijos ir apdraudos rūšies. Nemokamas patarnavimas ir informacija. Valstybės patvirtintos kainos. Smulkesniai informacijai gauti skambinkite, rašykite, užeikite:
JONAS KIRVAITIS
INTERSTATE INSURANCE AGENCY
5900 S. Ashland Ave., Chicago 36, Ill.
Tel.: WAlbrook 5-5671

AGENTŲ IR BROKERIŲ DĖMESIUI!
Prieš draudsdami kitur, pasiteiraukite pas mane. Pirmaeilės kompanijos —aukščiausi komisai. Savi pas savus!

REAL ESTATE FOR SALE
Namai, Žemė — Pardavimui

Prieš pirkdami ar parduodami namus, atlankykite mus
KUTRA - NORKUS REALTY
2405 WEST 51st STREET
PRospect 6-7238 — RE 7-7321 (vak).
PRospect 8-3579 (vak.)

L O O K !
MARQUETTE PARK
4 flat brick building. Steam heat, 2 car brick garage.
for $29,500 — Cash $9,500
For particulars call
TAylor 9-2733

2 AUKŠTU mūro namas. Garažas ir parkinimui sklypas. Name pelninga taverna. Fabrikų rajone, su pilnu įrengimu. Kaina $19,000.

Bridgeporte maisto krautuvė, labai turtingai įrengta, self-service. Kaina $5,000.

Prie 89-tos gatvės, tarp Mayfield Austin, 4 sklypai 120x125 pėdų už $1,200. Puiki vieta užmiesčio statybai.

P. STANKOVIČIUS
REAL ESTATE IR INSURANCE BROKERIS
LIETUVIŲ AUDITORIJA
3133 SO. HALSTED ST.
Phone DAnube 6-2793
Namų YArds 7-6818

Lietuviškam Bridgeporte parduodamas kampinis biznio namas: didelė maisto produktų krautuvė ir 2 butai (5 ir 6 kamb.). 4 karų garažas. Namo kaina su bizniu ir visais krautuvės įrengimais ir prekėmis tik $15,500.
2 butų medinis bungalow Ciceroj. Šildymas karštu vandeniu su stokeriu. Rūsys po visu namu. Dvigubas garažas. Kaina $11,550.
Mūrinis 7 kambarių namas geram stovyje. 5 miegami. Dvigubas garažas. So. St. Louis prie 44th St. $16,000.
Marquette Parke rinkitinėj vietoj gražus ir šviesus 4 butų mūro namas. Centralinis šildymas vandeniu su stokeriu. Nuomos $400 mėn. $35,000.

P. LEONAS
REAL ESTATE
7350 So. California Ave.
PRospect 8-0097

NAMŲ REMONTAS
(REMODELING)
Atlieku cemento, karpenterio, mūro ir kitus darbus. Iki $2,500 nereikia nieko įmokėti, o už didesnius darbus susitarsime.
Dirbu Chicagoje ir priemiesčiuose.
PETRAS POCIUS
6828 So. Maplewood Ave
REpublic 7-1223

GENERAL CONTRACTOR
STANDARD BUILDERS, INC.
726 W. 18th Street, Chicago 16, Ill.
CHesapeake 3-1535
Lietuvių statybos bendrovė. Stato namus pardavimui, pagal užsakymus ir atlieka remonto darbus.
A. Gintneris, pirmininkas,
V. Petrauskas, statybos vedėjas.

PARDAVIMUI 4 aukštų mūrinis namas, 2-6, 2-5 kambariai, du beismontai. Tuščias butas pirkėjui.
2250 West 24th Street

PARDAVIMUI 5 kamb. namas. Didelė patalpa 2-me aukšte, iš kurios būtų galima padaryti 2 kamb. dėl pajamų. Gazo šildymas, karštas vanduo. Po visu namu beismontas, garažas.
12225 So. Lowe Ave. Tel. EN 8-8151

2 AUKŠTŲ namas pardavimui, 6 kambariai 2-me aukšte, 1-me aukšte gera patalpa tavernai. Namas gerai užlaikytas. Garu apšildomas, autom. karštas vanduo. Geras susisiekimas.
SA 1-8792, vakarais.

PARDAVIMUI kampinis namas, 2-4 kamb. ir taverna. "Air conditioned", 2 automobilių garažas. Gerai išdirbtas biznis. Matykite savininką.
4400 S. WASHTENAW AVE.

PRAPLEČIAMAS nauj. 4 kamb. namas. Plytelių maudynė. Spalvotieji įrengimai. Pilna pastogė su uždarytu plumbingu. Po visu namu rūsys, porčiai. Tuoj galima užimti. Atidarytas sekmad. 1-6 val. 3540 W. 72nd St.

RETA PROGA—PIRKTI
GYVA, PELNINGA VIETA
K A R Č I A M A
Biznis vedamas per 20 metų
Tarpe Fabrikų
Mūr. namas, 2 aukštų, 2 flatai, 5 ir 4 kamb. butai. Alyva apšildomas. Platus plecius 50x125, 2 karų garažas. Stipri tvora aplink žemę. Parduoda dėl savininko mirties. Šaukite:
TAylor 9-2733

KAS perkant arba parduodant namus norite sąžiningo ir lietuviško nuoširdaus patarnavimo kreipkitės į:
VENTA REAL ESTATE
4409 So. Fairfield Ave.
Tel.: LAfayette 3-3881
Turime didelį pasirinkimą namų ir biznių įvairiose miesto dalyse.

FURNITURE AND FIXTURES
Rakandai ir Įrengimai

PARDUODU 3 gab. miegamo kamb. setą ir 8 gab. valgomo kamb. setą. Puikiam stovyje. Prieinama kaina.
5420 N. Christiana Ave. IRving 8-6968