ORAS

Debesuota, dieną 50 laipsnių, naktį 33. Saulė teka 6:47, leidžiasi 4:26.

NAUJIENOS

THE LITHUANIAN DAILY NEWS

The First and Greatest Lithuanian Daily in America
NAUJIENOS
The Lithuanian Daily News
Published by The Lithuanian News Publishing Co., Inc.
1739 So. Halsted St., Chicago 8, Ill.
HAymarket 1-6100
Over One Million Lithuanians In The United States

VOL. XLI Kaina 5c 8, Ill. Pirmadienis, Lapkričio - November 22 d., 1954 m. Price 5c 275

MIDWEST INTER-LIBRARY CENTER CHICAGO

Midwest Inter. Library Center Gr. 5721 Cottage Grove Ave

DULLES-MENDES ATMETE MOLOTOV SIULYMA

W. CHURCHILL SUSIRAŠINĖJĄS SU G. MALENKOVU; APLENKIĄS JAV

Prancūzų laikraščio sensacingas straipsnis

PARYŽIUS. — Jei tikėti prancūzų savaitraščiui "Aux Ecoutes", anglų ministeris pirmininkas Winston Churchill už prezidento Eisenhowerio nugaros slaptai tariasi su Kremliaus valdovu Georgi Malenkovu.

Minėtas žurnalas turi gerą vardą, jis dažnai paskelbia pirmos eilės žinių iš diplomatinių užkulisių. Oficialių nuneigimų dėl šio savaitraščio tvirtinimų dar nepasirodė.

Gromyko išdavęs Churchillio korespondenciją

Pagal "Aux Ecoutes", JAV ambasadorius Charles Bohlen, nuvykęs pas Gromyko, SSSR užsienio reikalų viceministerį, tremiamos JAV diplomato žmonos Mrs. Sommerlatte reikalu, patyrė iš jo neįtikėtinų dalykų.

Gromyko, norėdamas pakreipti į savo pusę JAV, priminė, kad anglų premieras esąs daug daugiau susirūpinęs gerais santykiais su Maskva, negu prez. Eisenhoweris. Gromyko savo tvirtinimui paremti, parodė Bohlenui Churchillio susirašinėjimą su Malenkovu.

Kaltina Churchillį dviveidiškumu

Viename laiške Churchillis rašąs Malenkovui nesijaudinti dėl Anglijos pritarimo apginkluoti Vokietiją. Tai reikėję padaryti norint patenkinti Washingtono vyriausybę ir sudaryti pagrindą deryboms su JAV dėl komunistinės Kinijos priėmimo į Jungtines Tautas, rašęs anglų premieras.

Pasiūlęs slaptą sutartį

Toliau minėtas prancūzų laikraštis tvirtina, kad Churchillis pakvietęs Malenkovą į Londoną sudaryti slaptą Anglijos — SSSR sutartį, kuri įtikintų Maskvą, kad jai ir jos blokui nėra ko bijotis, kad Vakarų Europos Unija kada nors ją užpultų.

Norįs prekiauti, bizniauti

Už tas garantijas, kad anglai pasistengs, jog Vakarai niekad nepuls komunistų, Churchillis reikalaująs leidimo investuoti anglų kapitalą anapus Geležinės uždangos, užtikrinant, kad sovietų valdžia nevaržytų anglams išsigabenti pelno iš tokių investacijų.

Churchillis išreiškęs norą, kad anglų pramonininkai būtų prileisti prie žibalo šaltinių išnaudojimo Rytų Vokietijoj ir Rumunijoj, ir kad nebūtų varžomos jų pastangos išplėsti prekybinius ryšius su komunistine Kinija.

Kodėl JAV nepasekti anglų pavyzdžiu?

Gromyko aiškiai norėjęs diskredituoti Churchillį amerikiečių akyse ir paraginęs Bohlen nustumti į šalį anglus ir užvesti tik dviejų šalių — JAV ir SSSR — diplomatines derybas, kurios vestų į taiką ir glaudžią šių dviejų didžiųjų pasaulio valstybių sąjungą.

Išeitų daugiau negu Jalta

"Aux Ecoutes" teigimu, Gromyko pareiškęs Bohlenui: Jaltoj mes tarėmės trejiese (Roosevelt, Stalin ir Churchill). Mes galime pasiekti "Super-Jaltą" tarp Eisenhowerio ir Malenkovo.

Prancūzų savaitraštis priminė ir tai, kad Churchillis atvejų atvejais viešai ragino derėtis su Malenkovu ir kad jo paskutinis gyvenimo uždavinys esąs sukurti draugiškus santykius su SSSR ir tu sudaryti pagrindus pasaulinei taikai.

Laikraštis primena ir vieną Adenauerio pareiškimą prancūzų premierui Mendes-France, būtent, kad Kremlius siekiąs sudaryti Maskvos — Bonos — Washingtono ašį, kai kancleris norėjo įspėti prancūzų premierą nebesabotuoti Vakarų Europos apsigynimo organizacijos.

Komunistai siunčia streikų kiršintojus

Vėl 5 "liudininkai" atsisakė aiškintis apie savo veiklą

WASHINGTONAS, D. C. — Kongreso priešamerikinės veiklos komitetas buvo iššaukęs apklausinėjimams keletą įtariamų komunistų. Bet jie atsisakė aiškintis į klausimus apie jų priešvalstybinę veiklą, primindami komitetui, kad jo dienos suskaitytos, nes nuo ateinančių metų pradžios, gal būt, šis komitetas bus sujungtas su Senato vidaus saugumo komitetu.

Vienas iš apklausinėtų buvo James Petroff, 26 metų, Amerikoj gimęs, Bulgarijoj augęs ir vėl čia sugrįžęs amerikietis.

Jis buvo areštuotas su 4 kitais prieš kurį laiką vykstant kruvinam streikui D. Manufakturing kompanijoj Detroite.

Jo automobily buvo rasta nemaža komunistinės literatūros ir pistoletas. Į klausimą, kodėl jie vijosi vieną automobilį su darbininkais, Petroff atsakė, kad jie norėję "paveikti" juos, kad jie nelaužytų streiko. Nustatyta, kad Petroff nepriklausė minėtos kompanijos darbininkams, bet buvo atsiųstas su keturiais kitais kiršinti streikininkus su streiklaužiais.

Įtariamas ir CIO redaktorius

Kitas Kongreso komiteto komunistų medžiotojų apklausinėtas liudininkas buvo Alfred Milstein, automobilių unijos, priklausančios CIO federacijai, laikraščio redaktorius. Jis taip pat pasinaudojo konstitucijos 5-tu straipsniu, kai kongresmanai paprašė atsakyti į klausymus apie jo priklausymą komunistų partijai.

Kiti "5-to straipsnio" komunistai buvo: Irene Jacobs, laikinai be darbo, iš Daytono, Ohio; Philip Halper iš Berkeley, Mich., kuris, nežiūrint Yale universiteto baigimo, yra laikrodininkas; ir Harold Robetson, dirbąs Fordo kompanijoj 26 metus.

PIERRE MENDES-FRANCE IŠVYKSTA ANTRADIENĮ

NEW YORKAS. — Prancūzijos ministeris pirmininkas, atlikęs savo diplomatinius uždavinius Washingtone, nutarė porą dienų pabūti New Yorke. Iš čia jis antradienį išvyksta į Paryžių.

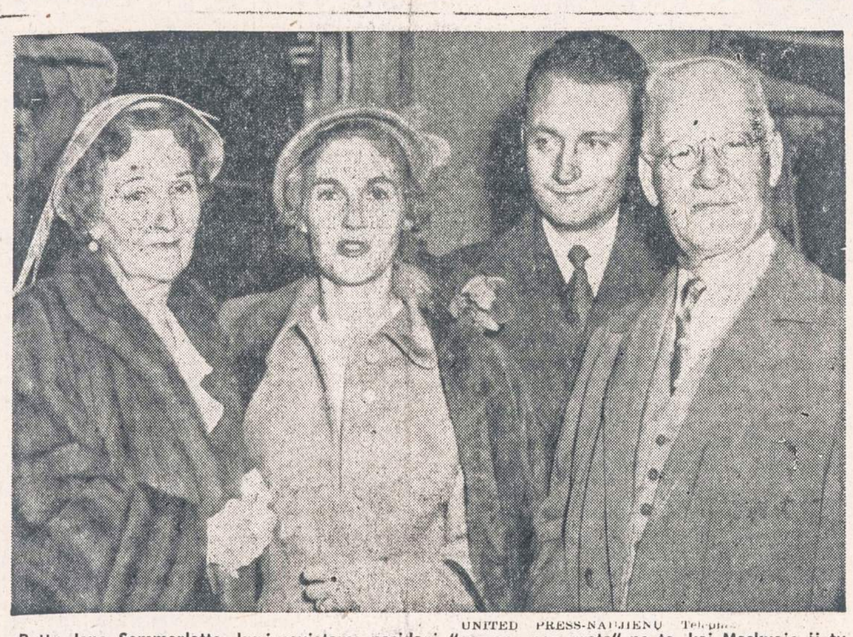

UNITED PRESS-NAUJIENŲ Telephoto

Betty Jane Sommerlatte, kuri sovietams pasidarė "persona non grata" po to, kai Maskvoje ji turėjo susirėmimą su slaptąja policija. Kartu su ja yra ir jos vyras Karl, kuris Amerikos ambasadoje Maskvoje ėjo antrojo sekretoriaus pareigas. Ponai Sommerlatte grįžo į Ameriką ir laikinai sustojo pas McCormick'us, žmonos tėvus, kurie gyvena Wilmington, Deleware.

V. BERLYNAS RINKIMŲ KAITROJE

Rašo V. ŽARSTEKLIS, Naujienų korespondentas Berlyne

Praėjusios vasaros kaip nebūta: žliugėjo be perstojimo lietus, paplūdimių restoranų savininkai gailėjosi nesą lietsargių gamintojai.

Tačiau ir šaltos vasaros dienas vis dėlto paįvairindavo politiniai "saulės spindulėliai": čia dingo Dr. Truchnovičius, čia vėl abiejose pusėse pakeitė skrandas įvairūs pareigūnai. Gi visa tą apvainikavo V. Vokietijos saugumo viršininko slaptai pūstos bombos sprogimas, kurio smarvė ir šiandien rauko įvairių įstaigų nosis Europoj ir kitur.

Artėja Berlyno rinkimai

Šiuo metu vietos gyventojų dėmesys vis labiau kreipiamas gruodžio 5 d. įvykstančių parlamento rinkimų pusėn. Parlamentas renkamas 4 metams.

Po karo 1946 m. rinktą visam miestui parlamentą 1948 m. komunistai išvaikė, panaikindami kartu laisvuosius rinkimus rusų sektoriuj. V. Berlyno parlamentas susideda iš 127 atstovų. Kartu renkami ir rajonų (Bezirk) seimeliai iš 45 atstovų. Šių seimelių sudėtis savo partine spalva skirtinga, tačiau daugumoj vyrauja socialdemokratai.

Daugiausia atstovų — socialdemokratai

Baigiančioje savo dienas miesto taryboje — parlamente yra 61 socieldemokratas, 34 kr. demokratai ir 32 liberalai (laisv. demokratai). Iki burmistro Reuter mirties miestą valdė koalicija. Vėliau krikšč. demokratai ir liberalai trijų balsų dauguma išrinko burmistru kr. dem. Dr. Schreiberį. Koalicija skilo. Prasidėjusi tolimesnė trintis vertė socialdemokratus atšaukti savo senatorius iš visų miesto valdymo šakų, kurias jie užėmė pagal parlamente turėtų atstovų skaičių. Taigi V. Berlyną jau antri metai valdo krikšč. dem. ir liberalai. Tuo laikotarpiu ne sykį vyko karšta grumtis tarp valdančiųjų ir opozicijos, dažnai susidarė įspūdis, kad jau liepto galas — miesto parlamentas neišgyvens dienų.

Komunistų partija legali

Komunistų partija V. Berlyne veikia legaliai. 1948 ir 1950 metais jie (SED) rinkimuose nedalyvavo, o pasitenkino agitavimu nedalyvauti rinkimuose. Kas nebalsavo, tuos mėgino perrašyti savo aktyvan. Bet šiemet "naujasis kursas", ir jie panoro žengti rinkimų kovos arenon. Sako, jei ir vieną atstovą gausim, bet parlamente jis triukšmo atliks už šimtą.

Socialdemokratai įkandin pasiūlė leisti laisvus rinkimus visame Berlyne, liberalai patarė visai uždrausti SED partiją, bet galų gale prieita išvados — teuždraudžia partiją patys balsuotojai. Pagal rinkimų įstatymą, partija, negavusi 5% visų balsų, parlamento durų nevarstys.

Tuzinas partijų V. Berlyne

Be pirmųjų trijų demokratinių partijų ir esedistų, sąrašus pateikė DP (Deutsche Partei), BHE (pabėgėlių organizacija), konservatyviai, Freie Soziale Partei, Gesamtdeutsche Volkspartei, Republikanische Partei, Deutsche Soziale Volkspartei ir Unabhaengige (nepriklausoma) Sozialdemokratische Partei. Dalis šių skeveldrėlių dalyvavo ir 1950 m. rinkimuose, surinkdami 1.8% visų balsų.

Šiemet bene visos, išskyrus Deutsche Partei, į rinkimus eina sujungtais sąrašais. Kandidatai, neseniai atsidanginę iš Vak. Vokietijos, susirinkimuose šūkaloja apie "socialines neteisybes", dažnas kraptelėja porą lašų ir iš širdies užkampiuose paslėpto rudo skystimėlio, kitas vėl — mirksčioja saulėtekio pusėn rasotom akutėm ir keliaklupsčias palydi saulėleidį. Tai politiniai šamarlakininkai, tūnoję už voratinklių kritiškiausiu metu.

Socialdemokratai liks didžiausioji grupė

Nėra abejonės, rinkimus laimės iki šiol miestą valdžiusios trys partijos. Kad socialdemokratai ir vėl bus stipriausia partija, niekas is neabejoja. Jie savo darbu pabrėžia Vokietijos suvienijimą, atmesdami komunistų visom progom siūlomus receptus tuo reikalu. Jie skelbia kovą nedarbui, reikalauja spartinti miesto atstatymą, pagalbą silpnam.

Socialdemokratai kreipia ir krikščionių bei liberalų dėmesį neapsirikti vertinant vėl rinkimų arenoj pasirodžiusių komunistų.

Mechanikas pavogė bombonešį - nukrito

Norėjo pasirodyti merginai, kad ir jis moka skraidyti

BILOXI, Miss. — Aerodromo mechanikas Keesler aviacijos bazėj, kurio pavardė dar neskelbiama, pasigyrė vienai merginai bare, kad ir jis mokąs skraidyti lėktuvu.

Parodžius šiokių tokių abejonių, mechanikas nuėjo į aerodromą, nesunkiai įsėlino į B-25, dviejų motorų bombonešį, ir netrukus jis jau darė ratus viršum baro, kur buvo suabejota jo sugebėjimais.

Keletą minučių vėliau lėktuvos nukrito į Meksikos įlanką ir sudužo. Žuvo ir jo lakūnas.

Tėvai pripažįsta komikų, TV žalą

70% iš jų sutinka, kad tai didina jaunimo nusikaltimus

PRINCETON, N. J. — Amerikos viešosios nuomonės institutas, vadovaujamas Dr. George Gallup, apklausinėjo tėvus, ką jie mano apie vadinamų komikų ir televizijos bei radijo programų įtaką jaunuomenei.

Iš apklausinėtų 70% sutiko, kad šios rūšies "pramogos" dabartine pateikiama medžiaga daugiau ar mažiau skatina jaunimą į kriminalinius nusikaltimus.

Pagavo kareivį vežant patranką

NUSIBODO KARIUOMENĖ — PATEKO Į KALĖJIMĄ

ANTVERPENAS, Belgija. — Henry Vereyen, 19 metų artileristui, taip įgrįso kareivio gyvenimas, kad jis sėdo į traktorių su lauko patranka ir pasileido po Belgiją.

Taip jam išvažinėjus 14 valandų, jis su savo patranka įvažiavo į vieną namą ir buvo sulaikytas.

Kariuomenės teismas jį nuteisė 13 mėnesių kalėjimo. Kareivis sako, kad tai bus vis tik šioks toks paįvairinimas.

ATVYKSTA AUSTRIJOS KANCLERIS J. RAAB

VIENA, Austrija. — Į Jungtines Valstybes išskrido Austrijos ministeris pirmininkas (kancleris) Julius Raab. Išvykdamas jis pasakė, kad važiuojąs ne išmaldų prašyti, o tik parodyti austrų draugiškus jausmus amerikiečiams.

PRANCŪZŲ PREMIERAS PASIŽADĖJO SIEKTI SKUBAUS WEU ĮSTEIGIMO

Sovietai nesiliauna trukdę sukurti Vakarams gynybos organizaciją kartu su Vak. Vokietija

WASHINGTONAS, D. C. — Prancūzijos ministeris pirmininkas Pierre Mendes - France po 3 dienų svarbių pasitarimų išvyko į New Yorką, palikdamas įspūdį, kad jo vyriausybė brangina draugystę su Jungtinėmis Valstybėmis ir kad ji kaip įmanydama sieks paskubinti ratifikavimą tų sutarčių, kuriomis bus apginkluota Vokietija ir įsteikta Vakarų Europos Unija (WEU).

Pasitarimams pasibaigus, valstybės sekretorius John F. Dulles ir premieras Pierre Mendes paskelbė bendrą komunikatą, kur akcentuojama visiškas nuomonių sutapimas kolektyvinės saugumo organizacijos būtinumu.

Molotovas vėl prabilo

Šeštadienį SSSR užsienio reikalų ministeris vėl prabilo apie savo "taikos" konferenciją. Jei Vakarams pasiūlytoji data konferencijai, lapkričio 29 d., yra per ankstyva, sovietai esą pasiruošę konferenciją atidėti, jei tik Vakarai atidėtų ir V. Vokietijos apginklavimo sutarčių ratifikavimą, pasakė Molotovas.

Mendes atidėjo valandai savo išskridimą į New Yorką ir dar aptarė šį naują Kremliaus manievrą su J. F. Dulles. Juodu sutiko, kad ir šiame Maskvos pasiūlyme nėra nieko naujo pasakyta ir kad JAV bei Prancūzija iš savo pusės darys viską, kad WEU sutartys būtų kuo skubiausiai ratifikuotos.

Sovietai ką nors darysią

Molotovas savo naujus pasiūlymus davė pasikalbėjimo forma su Pravdos laikraščio korespondentu. Jis pasakė, kad Vakarams įtraukus V. Vokietiją į karines sąjungas, kaip WEU ir NATO, Sovietų Sąjunga turėsianti griebtis taipgi tam tikrų saugumo priemonių, kylantiems karo pavojams nustelbti. Ir vėl, jei Vakarai atmestų V. apginklavimo sutartis, susidarytų puikios galimybės visiems susirinkti į konferenciją ir apsvarstyti "visuotinius ir slaptus rnikimus" visoj Vokietijoj (atseit ir sovietų valdomoj zonoj) ir ausaugoti vokiečių "demokratines" teises, šnekėjo lapės balsu Kremliaus ministeris.

Teismas sunkina kovą su padugnėm

Reikalauja išduoti pranešėjus

NEW ORLEANS, La. — Teismas paskelbė, kad Aaron M. Kohn, nusikaltimų tyrinėtojas, užgavo grand jury ir jį nuteisė 10 dienų kalėti ir sumokėti pinigais $100.

Aaron Kohn atsisakė išduoti prisiekusiems teisėjams pavardes tų žmonių, kurie suteikė jam žinių apie organizuotą nusikaltėlių veiklą, nes šie pranešėjai bijosi, kad jų nenužudytų.

Aaron Kohn anksčiau buvo pakviestas Chicagos, Ill., nusikaltimų tyrinėjimų komisijos būti jos tyrinėtoju — tardytoju. Ir čia daug žmonių atsisakė bendradarbiauti kovoj prieš nusikaltimus, aiškindamiesi, kad padugnių gaivalai juos likviduotų.

Pakviestas tokiam pat uždaviniui į New Orleans, Aaron Kohn pažadėjo laikyti paslaptyje savo pranešėjus, ir gavo begales medžiagos apie padugnių ir pareigūnų bendradarbiavimą. Bet dabar teismas jį baudžia už tai, kad jis neišduoda tų asmenų, kurie sutinka padėti nusikaltimų tyrinėtojams, nestatant savęs į mirtiną pavojų.

Vengrijoje paleido socialistų atstovę

Kalbama, kad bus paleistas ir kardinolas Mindtzenty

VIENA, Austrija. — Komunistinės Vengrijos vyriausybė pranešė, kad ji paleido iš kalėjimo socialdemokratų politikę Anna Caffy, 60 metų amžiaus.

Ji buvo viena iš atkakliausių kovotojų prieš socialdemokratų partijos likvidavimą, sujungiant ja su komunistais. Už šias pastangas komunistų valdžia 1948 metais ją įkišo į kalėjimą ir išlaikė iki šio laiko.

Kalbama ir apie tai, kad būsiąs paleistas iki gyvos galvos nuteistasis kardinolas Mindtzenty.

Didelį nustebimą taip pat sukėlė Amerikos piliečių Noel ir Hertos Fieldų paleidimas iš vengrų kalėjimo pereitą savaitę.

NUKRITO 4 LĖKTUVAI; ŽUVO 16 ŽMONIŲ

NEW YORKAS. — Pereitą šeštadienį ir sekmadienį nukrito ir sudužo 4 privatūs lėktuvai: du Kanadoj ir du Jungtinėse Valstybėse.

Šiose katastrofose žuvo 16 žmonių, tarp jų žinomas Kanados liberalų politikas Daniel Wood.

—Komunistinė Lenkija iš naujo išplūdo Jungtines Valstybes, kam nacionalistinė Kinija pagrobė jos du prekinius laivus.

O. Strasser grįžta į Vakarų Vokietiją

Teismas grąžino pilietybę

OTTAWA. — Nacių vadas Otto Strasser, kuris, patekęs į Hitlerio nemalonę, turėjo bėgti į užsienį, dabar gali grįžti atgal į Vokietiją.

Strasser visą laiką, 15 metų išgyveno Nova Scotia miestely Paradise. Jis kartkartėmis reikalavo leidimo grįžti į Vokietiją, bet Adenauerio vyriausybė atsakydavo, kad jis nebe Vokietijos pilietis. Dabar Vokietijos teismas paskelbė, kad Strasseriui turi būti grąžinta pilietybė, kaip ir visiems kitiems, kuriems ją atėmė Hitlerio valdžia.

Otto Strasser ruošiasi vykti į Šveicariją, o iš ten į Vokietiją atnaujinti savo nacistinę veiklą. Savo būsimą partiją jis vadinsiąs solidaristų partija. Jis ir dabar buvęs nuolatiniame kontakte su nacių pogrindžiu, Juoduoju Frontu.

Naujas pajamų mokesčio įstatymas

Lapkričio 10 dienos vakare Dariaus ir Girėno svetainėje įvykusiame Lithuanian Chamber of Commerce of Illinois mėnesiniame susirinkime labai įdomų pranešimą apie naująjį pajamų mokesčių įstatymą "1954 Internal Revenue Code" padarė U. S. Bureau of Internal Revenue pareigūnas mūsų tautietis Julius Kuzminski.

Visai nauji nuostatai

1954 metų įstatymas pagrindiniai pakeitė ligi šiol veikusius mokesčių srityje nuostatus. Tai didžiulis veikalas, kurio rašymas kongrese truko apie porą metų. Įstatymas nors ir nepakeičia mokesčių lentelės procentų dydžio, bet turi labai daug naujų taisyklių mokesčiams skaičiuoti, kas tam tikrais atvejais leidžia gerokai sumažinti mokamus mokesčius. Labai svarbu susipažinti su tais naujais nuostatais, kad būtų galima pasinaudoti duodamomis lengvatomis.

Asmeniniai atskaitymai

Seniau iš pajamų buvo leidžiama kiekvienam šeimos išlaikomam nariui atskaityti po $600, bet buvo reikalaujama, kad išlaikomas asmuo būtų giminė. Dabar tas nuostatas praplėstas. Galima atskaityti 600 dolerių už kartu šeimoje gyvenantį ir mokesčio mokėtojo išlaikomą asmenį, kad ir jis nėra giminė. Be to, reikalavimas, kad išlaikomo asmens pajamos nesiektų daugiau, kaip $600 dabar netaikomas vaikams ligi 19 metų, o taip pat mokesčio mokėtojo vaikams, kurie bent 5 mėnesius per metus lanko reguliarią mokyklą. Vaiko gaunama mokslo stipendija neįskaitoma į jo pajamas. Yra ir daugiau pakeitimų, kurie palengvina atskaitymus už išlaikomus asmenis.

Tarnautojų išlaidų atskaitymai

Naujasis įstatymas leidžia kai kuriems tarnautojams atskaityti išlaidas, surištas su tarnyba. Pavyzdžiui, keliaujantiems pardavėjams leidžiama atskaityti iš bendrų pajamų kelionės išlaidas, telefono ir telegrafo išlaidas, maistą, reprezentacijos išlaidas ir t. t. Anksčiau tokias išlaidas buvo leidžiama atskaityti tik darbdaviams, bet ne tarnautojams. Taip pat tarnautojams leidžiama atskaityti transportacijos išlaidos, kai keliaujama biznio reikalais, darbdavio pavedimu. Negalima atskaityti reguliarių iš namų į darbovietę kelionės išlaidų.

Palengvinimai pensininkams

Asmenims, kurie yra virš 65 metų amžiaus, leidžiama tam tikromis sąlygomis, gauti ligi 20% kreditą iš taip vadinamo "retired income". Kai kas gali pagal šį nuostatą sutaupyti ligi $240.00. Todėl visi pensininkai turėtų su tuo nuostatu smulkiai susipažinti.

Gydymosi išlaidų atskaitymai

Seniau iš bendrų pajamų galima buvo atskaityti tik tas gydymosi išlaidas, kurios viršijo 5% bendrų pajamų. Dabar atskaitytinos išlaidos virš 3% bendrų pajamų. Tačiau vaistams ir medikamentams pirkti išleista suma atskaitytina tik tuo atveju, jei ji viršija 1% pajamų. Pagal seną mokesčių įstatymą gydymosi išlaidoms galima buvo vienam asmeniui atskaityti tik $1,250. Dabar ta suma padvigubinta ligi 2,500 dol., o tam tikrais atsitikimais galima atskaityti ir $5,000. Vedusiems įstatymas pripažįsta teisę nuo pajamų medicinos reikalams atskaityti ligi $10,000. Taip pat naujasis įstatymas leidžia prie medicinos išlaidų priskaityti ir kelionės išlaidas keliaujant tikslu pataisyti sveikatą.

Vaikų priežiūros išlaidos

Dabar leistas naujas atskaitymas uždirbančioms moterims ir našliams, kurie kad galėtų dirbti turi samdytis žmones jų namuose paliktiems vaikams prižiūrėti. Už vaikų priežiūrą galima atskaityti tik $600, nepaisant vaikų skaičiaus, o taip pat kad faktiškai tam reikalui išmokėta ir daugiau. Dirbančioms žmonoms išlaidas už vaikų globą galima atskaityti tik tuo atveju, jei bendros vyro ir žmonos pajamos nesiekia daugiau, kaip $5,100. Kai vyras ir žmona per metus uždirba kartu $4,500 leidžiama atskaityti vaikų priežiūrai pilnus $600, bet visa, kas uždirbama virš 4,500 dol. ligi 5,100 turi būti atskaitoma nuo vaikų globai leistinų 600 dol., t. y. iš pajamų galima atskaityti ne visus 600 dol., o tiktai dalį tos sumos.

Aukos labdaros reikalams

Ligi šiol mokesčių mokėtojas nuo savo pajamų galėjo atskaityti labdarybei, ligoninėms, mokslo įstaigoms ar bažnyčioms ligi 20% bendrų pajamų. Dabar įstatymas padidina procentą ligi 30%, bet 10% gali sudaryti tik aukos bažnyčioms, ligoninėms ar mokslo įstaigoms.

Lengvatos akcijų (šerų) dividendams

Daug ginčų sukėlęs kongrese ir spaudoje nuostatas naujajame įstatyme dėl specialaus kredito davimo mokesčių mokėtojams iš pajamų, gautų, kaipo dividendas iš akcijų. Dabar leidžiama asmeniui neįtraukti į pajamas gautą iš akcijų dividendą ligi 50 dolerių. Šeimai leidžiama atskaityti $100 dividendais. Be to, mokesčiais neapdedama 4% gautų dividentų sumos. Šios lengvatos taikomos tik vietinių korporacijų akcijų (šerų) laikytojams. Nei už bankuose laikomus pinigus gaunami procentai, nei taupymo bendrovėse mokami dividendai tos mokestinės lengvatos negauna.

Naujos turto amortizacijos taisyklės

Ligi šiol buvo leidžiama kasmet iš pajamų atskaityti tam tikrą turto vertės dalį amortizacijai (depreciation), paprastai lygiomis dalimis, iš anksto nustatant turto susidėvėjimo amžių. Naujas įstatymas palengvina greitesnį turto nurašymą amortizacijai. Dabar leidžiama pirmaisiais turto naudojimosi metais nurašyti dvigubai didesnes sumas, nei pagal seną įstatymą. Taip pat duodama laisvė naudoti įvairius turto nurašymo metodus, kas seniau galima buvo tik gavus mokesčių valdžios organų suitkimą.

Pranešėjas išvardijo ir visą eilę kitų pakeitimų ir naujų nuostatų 1954 metų pajamų mokesčių įstatyme, bet visus juos čia paminėti būtų neįmanoma. Iš viso, mokesčių įstatymų žinovai ir ekspertai naujajame įstatyme suskaito ligi 3,000 pakeitimų ir skirtumų su ligi šiol veikusiu įstatymu. Susipažinus su šiais visais nuostatais ir pritaikius juos užpildant 1954 metų mokesčių pareiškimą, galima sutaupyti nemaža pinigo. Todėl visiems mokesčių mokėtojams ateinančiais metais užpildant savo mokestinius pareiškimus, kurie, tiesa, pagal naują įstatymą, turi būti išsiųsti ne kovo 15, bet vienu mėnesiu vėliau, būtent balandžio mėn. 15 d. patartina gerai išstudijuoti naująjį mokesčių įstatymą arba pasitarti su kvalifikuotais mokesčių patarėjais.

Po šio tikrai turiningo pranešimo buvo duota visa eilė paklausimų, į kuriuos atsakė vakaro pranešėjas Julius Kuzminski.

Susirinkimui pirmininkavęs Lietuvių Prekybos Rūmų pirmininkas Antanas Rudis padėkojo pranešėjui ir pakvietė visus dalyvius užkandžių.

Susirinkime dalyvavo daugiau kaip šimtas rūmų narių ir svečių.

Susirinkimą atidarant Antanas Rudis pasveikino rūmų narius teisėjus Alfonse F. Wells ir John T. Zurį jų išrinkimo naujam terminui į Municipalinį teismą proga. —**Adolfas Baliūnas**

Play, Safety, Comfort for Tots in Auto

PHILADELPHIA, PA.—Junior here is obviously enjoying himself, while riding beside his mother, in this new "Walk-In Pony Pen" with a horse's head that really whinnies and keeps him busy while mama is driving. A straddle strap holds baby secure while he is standing or sitting. All mother has to do is strap Junior in while standing, thus eliminating lifting into the seat. Reins with bells help keep youngster happy and quiet in his chromad-plated car seat priced under six dollars. A product of Dennis Mitchell Industries here, the seat is softly padded. The embossed plastic seat and back can be washed.

— **Rytinės Vokietijos valdžia** giriasi, kad pastaraisiais metais pas juos atbėgę 27,135 vokiečiai iš Vakarų.

GASO LEIDIMUS TURINTIESIEMS

PATARIAMA PASINAUDOTI SIEGLER PEČIAIS

VISI SIEGLER PEČIAI GAZO CO. INSPEKCIJOS BUS UŽTIKRINTAI PRIPAŽINTI

SIEGLER pečiai yra pilnai automatiški. Porcelano emalius visam gyvenimui. Padaryti iš stipraus špižiaus. Viskas pilnai įrengta. Nereikia įokių priedų. Turi Honeywell kontrolę. Įrengtos dumplės. Šeši modeliai, kurie apšildo nuo 1 iki 6 kambarių. Turime baltą virtuvinį stilių.

GUARANTEED ELECTRIC APPLIANCE AND FURNITURE COMPANY

2876 West Cermak Rd. BIshop 7-3333

OPEN MONDAY AND THURSDAY EVENINGS

Mūsų solidarumas reikalauja, kad kiekvienas prisidėtų prie tremtinių šalpos

BALFo iždininko adresas yra toks:

I. DAUKUS, 3339 W. Evergreen Ave., Chicago 51, Illinois

LIETUVIŲ PREKYBOS NAMAI

Sekmadieniais 10-5 val. neskaitoma taksų.

Prekės be sugadinimų, brokų, 1955 metų stiliaus.

Klientų sąskaitos neparduodamos Finance Co.

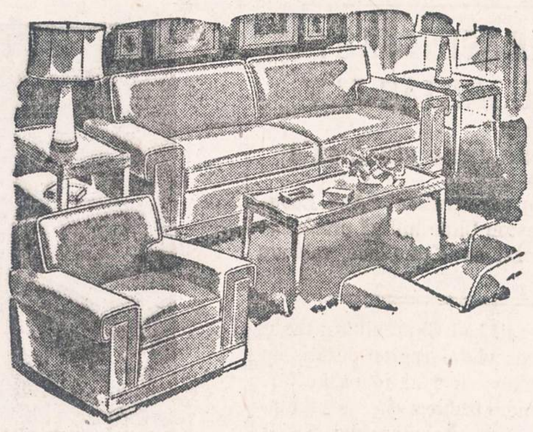

Didelis pasirinkimas svečių kambario baldų, nylon, vilnų, naujausių medžiagų ir spalvų, garantuota 10 metų. Dviejų dalių sofa ir fotelis $149.00

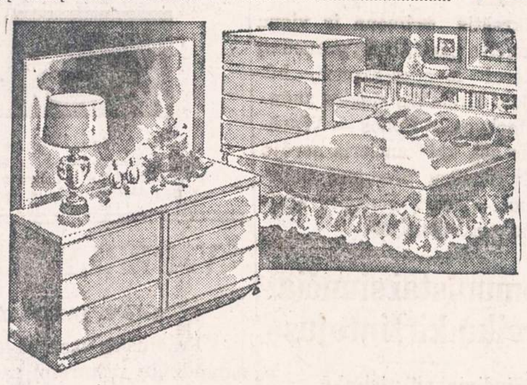

Čia rasite moderniškiausių miegamojo kambario baldų. Europietiško ir vietinio stiliaus ir skonio, ąžuolo, raudonmedžio, riešuto, vyšnios ar kriaušės medžio.

Penkių dalių puikus miegamasis: dviguba komoda, chest, lova, dvi lempos, kilimėlis $169.00

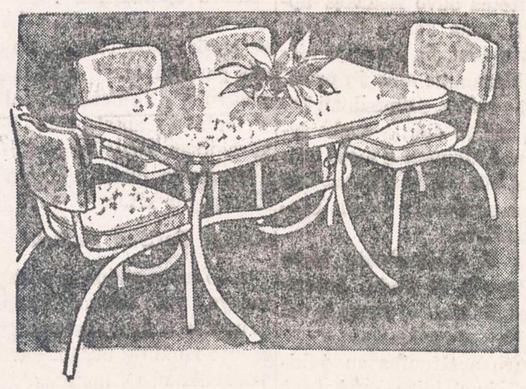

Penkių dalių chromo setas virtuvei, formica viršumi, parduodamas už $69.00, pas mus šį mėnesį tik $39.00

FURNITURE CENTER, INC.

ĮMONĖS VEDĖJAS JUSTAS LIEPONIS

3224 South Halsted Street

Telefonas: VIctory 2-4226

Atidaryta pirmad., ketvirt. 9-9:30 val. Kitom dienom 9-6, sekmad. 10-5.

NAUJIENOS

1739 So. Halsted St., Chicago 8, Ill.

1955 metų TELEVIZIJOS

RADIJO APARATAI SU FM

— FONOGRAFAI —

TV IR RADIJO LEMPOS

APARATŲ SUTAISYMAS

dirbtuvėse ir namuose atliekamas patyrusių inžinierių. Sąžiningas ir geras patarnavimas garantuotas.

DAINA TELEVISION sales-service

3130 So. Halsted St. DAnube 6-6887

IŠ TOLI AR IŠ ARTI PIGIAI

PERKRAUSTAU (MOVING)

BALDUS IR ĮVAIRIUS DAIKTUS.

Perkraustymas saugus, greitas ir tvarkingas. Viskas apdrausta.

ANTANAS VILIMAS

3415 So. Lituanica Ave.

CHICAGO, ILLINOIS

Tel.: FRontier 6-1882

Marge's Beauty Salon

(NAUJA VADOVYBĖ)

MARGE PARMENTIER, savininkė

Nuolat dirba:

NELLIE, MARIE, BETTY

Kerpame plaukus, juos šukuojame ir padarome pusmetinę. Dažome.

Atdara pirmadieniais, antradieniais, trečiadieniais ir šeštad. nuo 9 iki 6, ketvirtad. ir penktad. nuo 9 iki 9.

3312 W. MADISON STREET

NEvada 8-2213 — 2214

REUMATIZMAS

Gydytojų ir ligoninių ilgus metus tyrinėta ir dabar rekomenduojama naujoji žalia AMERPOL tablėtė skubiai Jums sumažins skausmus. Artritį ir reumatizmą turintieji pajus lengvatą sutinusiuose ir paraudusiuose kojų, kelių, pirštų bei nugaros sąnariuose bei raumenyse. Nors Jus skausmai ir ilgai kankino, ši naujai pagamintoji AMERPOL sumažins Jums skausmus. Tik $3.50 už 100 tablečių. Jas galit gauti savo vaistinėj arba besikreipiant į AMERPOL, 957 No. Ashland, Chicago 22, Ill.

PIGIAI IR SAUGIAI

PERKRAUSTAU BALDUS

VIETOJE IR IŠ TOLIAU

K. EIDUKONIS

Turiu naują didelį sunkvežimį, specialius įrankius ir apdraudas

6930 So. Talman, Chicago 29, Ill.

Tel. GRovehill 6-7096

NERVINĖ

Alexander's Nervinė, kuri turėtų veikti nuo nervų ligų, yra mišinys stiprių ir brangiausių šaknų, žiedų, žievių ir žolių, ir tas mišinys padeda nuo visokių nervų suirimų, galvos skaudėjimų, kvaišimų: isterijos, rūpesčio, susikrimtimo, nemigos, karščiavimų, išgasčio, persidirbimo ir kitų nervinių negalavimų. Gerdamas tą mišinį, gauni maistą nervams. Šios gyduolės kainuoja $5.00 svaras. Už $2.00 prisiunčiame 5 uncijas. Į Kanadą $2.25.

ALEXANDER'S CO.

414 Broadway

South Boston 27, Mass.

SOPHIE BARCUS

RADIJO VALANDA

Iš Stoties W. G. E. S.

1390 kilocycles

Kasdien: Pirmadienį iki Penktadienio nuo 8:45 iki 9:30 ryto. Šeštadieniais nuo 8:30 iki 9:30 ryto.

Ir kas pirmadienį nuo 7:00 iki 8:00 valandos vakaro.

Sekmadienį 8:30—9:30 val. ryto iš stoties WOPA, 1490 kilocycles.

Tel.: HEmlock 4-2413

7121 SO. ROCKWELL ST.

Chicago 29, Illinois

— Buvę tremtiniai, nepamirškite likusių niūriose stovyklose savo draugų. Bent vieną kartą metuose aukokite jiems vienos dienos uždarbį!

Skaitykite "N-nas"

ŽINIOS IŠ ANGLIJOS

Anglijos lietuviai perka ūkį

Nors Anglijos lietuvių kolonija nėra skaitlinga, bet, palyginti, gana vieninga. Bendromis jėgomis Londone nusipirko namus, kurių pastogėje, kaip kas besakytų, bet vistiek cirkuliuoja visas Anglijos lietuvių kultūrinis-organizacinis gyvenimas. Vėliau didelių pastangų dėka įsigyta spaustuvė, kurioje nors ir kuklus, bet vistiek pajėgiamas dar išleisti "Europos Lietuvis" bei knygos. Nuo seniau puoselėjama mintis įsigyti ūkis, kaip dabar atrodo, virsta realybe. Numatytas pirkti žemės ūkis susideda iš 56 akrų žemės (22,5 ha.). Nupirktame ūkyje bus įkurta prieglauda ir vasaros metu vasarojimo vieta. Kiekvienam bus malonu savame lietuviškame kampelyje pailsėti ir praskaidrinti kasdieninę fabrikų dūmų persunktą nuotaiką. Reikia pažymėti, kad vos tik paskelbus žinią apie perkamą farmą, bėgyje 4 dienų Anglijoje gyveną tautiečiai jos pirkimo reikalui jau davė pasižadėjimus apie 1700 svarų sterlingų sumai. Toksai lietuviškos visuomenės pritarimas aiškiai parodo, kad netrukus bus įsigyta bendroji Anglijos lietuvių farma, kurioje bus priglausti lietuviai seneliai, invalidai ir įkurta vasarojimo vieta. Tikrai sveikintina Anglijos lietuvių iniciatyva, kuriai visuomet pradmenis duoda D. Britanijos Lietuvių Sąjunga.

Sunkiai serga

Šiuo laiku yra labai sunkiai susirgęs ir Bradforde ligoninėje gydosi Julius Chatkevičius. Gydytojai tvirtina, kad jo gyvybė esanti rimtame pavojuj.

Mirė Juozas Graževičius

Halifaxe, Yorks. Čia gyvenęs Juozas Graževičius, ištiktas širdies smūgio, pasimirė ir spalio m. 23 d. palaidotas Halifaxo kapinėse. Velionis buvo sulaukęs tik 46 metus amžiaus. Lietuvoje yra palikęs savo žmoną ir dvi dukreles. Gyveno labai pavyzdingai ir kukliai. Visuomenės reikalams skatiko negailėjo. Jo laidotuvėmis rūpinosi D. Britanijos Lietuvių S-gos Halifaxo skyrius ir į kapus palydėjo gausiai vietos kolonijos tautiečiai.

Nelaimingas atsitikimas

Viktoras Motuza, gyv. Rochdalėje, Lancs., darbe paslydo ir išsilaužė šonkaulį. Tris savaites gydytojo priežiūroje gydėsi. Dabar tiek pasveiko, vėl pradėjo dirbti. Reikia pažymėti, kad Viktoras yra aktyvus Lietuvių Socialdemokratų Anglijoje organizacijos narys.

Atvyksta Amerikon

Vacys ir Bronė Maleckai su dukrele Gražina šiuo laiku, po kelių metų laukimo, gavo vizą iš Amerikos konsulo Liverpoolyje ir gruodžio m. 8 d. iš savo dabartinės gyvenvietės Bradfordo išvyksta Amerikon. Žada apsigyventi Chicagoje. Linkime jiems geriausios sėkmės Dėdės Samo žemėje.

Naujoji "Nidos" knyga

"Nidos" Knygų Klubas Londone išleido M. Vaitkaus "Tvaną". Knyga jau siuntinėjama skaitytojams. Ligšiol "Nidos" Knygų Klubas yra išleidęs tris knygas: "Žalgiris", "Duonos Beieškant" ir "Svetimos Pagairės". Netrukus "Nidos" Knygų Klubas yra pasirengęs išleisti K. Barėno "Antrieji Namai", Dr. J. Balio "Lietuvių Mitalogiškos Sakmės", G. Orwell "1984 Metai", kurią išvertė leituvių kalbon rašytojas F. Neveravičius. Vėliau bus išleista ir "Pirmasis Nepr. Lietuvos Dešimtmetis" didžiulė knyga, kurią parašė 23 mūsų žymieji mosklo žmonės. Reikia pažymėti, kad "Nidos" Knygų Klubas knygas leidžia ne pasipelnymo tikslu, bet tokia kaina, kad kiekvienam Europoje esančiam lietuviui lietuviškoji knyga būtų labai prieinama kaina įsigijama. "Nidos" knygos Anglijoje tekainuoja tik po 3 šilingus, o Amerikoje ir Kanadoje po vieną dolerį.

—J. Kidulietis

Maskvos-Peipingo santykiai

Paskelbus susitarimą tarp Rusijos ir Kinijos, kyla klausimas, kaip toli siekia Maskvos-Peipingo draugystė. Toji draugystė yra viena pagrindinių, šio meto problemų. Jos išdavos išryškėjo Korėjos karo metu ir Ženevos konferencijoje, kai Vakarų valstybės buvo priverstos daryti nuolaidų Indokinijos komunistams.

Kinijos-Rusijos sąjunga buvo pasirašyta 1950 m. vasario mėnesį. Anuomet buvo susitarta, kad rusų kariuomenė pasiliks Port Arture, o Kinija gaus už tai 300 milionų dolerių atlyginimo. Vėliau Rusija dėjo pastangų, kad komunistinė Kinija būtų priimta į Jungtines Tautas, talkininkavo atstatyti ir ugdyti Kinijos pramonę, pasiuntė į Kiniją tūkstančius savo technikų bei mokė savo universitetuose tūkstančius kinų studentų.

Rusija ir Kinija yra komunistinės valstybės, kurios siekia komunizmo įsigalėjimo visame pasaulyje. Jų abiejų pagrindinis priešas šiuo metu yra Jungtinės Amerikos Valstybės, kurios trukdo jų tikslams. Amerika seka, kad kiniečiai neužgrobtų Formozos, ji užkerta kelią komunistinei Kinijai į Jungtines Tautas ir deda pastangų ūkiškai izoliuoti Kiniją.

Kinijos pramonei ir ūkiui reikalinga Rusijos pagalba. Kol kas Kinija tepagamina apie porą milionų tonų plieno. Be Rusijos mašinų ir techniškos pagalbos Kinija negali žymiai pakelti pramonės gamybos.

Pagaliau Rusija naudinga Kinijai, nes ji talkininkauja sukelti nesutarimus tarp Vakarų sąjungininkų. Kinija tikisi, kad Rusijos talkininkavimo grėsmė atbaidys Vakarų įsikišimą, jei komunistinė Kinija bandytų pulti Formozą.

Nežiūrint tų visų jungiančių veiksnių, yra daug dąlykų, kurie skiria Peipingą nuo Maskvos. Kinijoje jau dabar klestį nacionalizmas. Kinijos nacionalistai žino, kad Rusija yra istorinis Kinijos priešas, nes ir dabar Rusija yra pasigrobusi didelius Kinijos plotus. Tarp Peiingo ir Maskvops vyksta varžytynės, kuri iš jų turėtų turėti lemiantį balsą Šiaurės Korėjoje ir Mongolijos liaudies resublikoje. Pastarąja Kinijos susidomėjimas nuolat auga. Kinija norėtų daug didesnės ir skubesnės ūkinės paramos iš Rusijos. Tuo tarpu Maskva negali būti rami, kai jos pasienyje Kinija stiprėja ūkiškai ir militariškai.

Tarp tų valstybių jau dabar jaučiamas tam tikras nesutarimas dėl vadovavimo. Po Stalino mirties daugelis kiniečių komunistų galvoja, kad Maocetungas turėtų būti laikomas pirmasis žmogus komunistiniame pasaulyje.

Tuo tarpu tačiau neatrodo, kad jau galėtų įvykti skilimas tarp Maskvos ir Peipingo. Bet ilgainiui Kinija bandys pasidaryti vis mažiau priklausoma nuo Maskvos. Net Ženevos konferencijos metu Čuenlai aiškiai metė šūkį — Azija azijiečiams. O Kinijos nacionalistai žino, kad rusai nedaugiau turi teisių pasilikti Sibire, kaip anglai ar prancūzai Malajuose ir Indokonijoje, kurioje Paryžiaus įtaka dabar yra labai sumažėjusi.

Galima laukti, kad ateityje visa Azijos padėtis galė staiga pakitėti, nes ir komunistiniame pasaulyje žymu nemažas įtempimas.

—E.

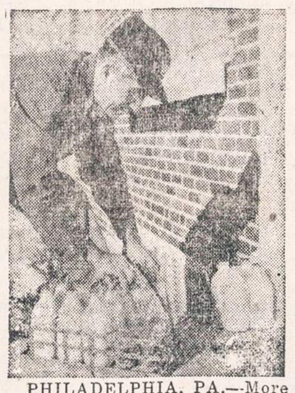

PHILADELPHIA, PA.—More than 4,200,000 bottles of milk have been delivered by milkman Earl Gilmer in the 42 years he has been a milkman here, it is estimated. For that length of time, the youthful looking 64 year old milk driver has been employed by one Philadelphia dairy. Gilmer drove a horse and wagon for 33 years, now uses a modern delivery truck.

With the exception of a year served in World War I, Gilmer has been at work in all kinds of weather bringing milk to his customers. Since the average American consumed about 352 pounds of milk last year, Gilmer carried approximately that quantity of milk to the doorstep for each member of his customer families last year.

Nugaros skaudėjimas?

Greitai palengvinkite įkyrų nugaros raumenų skausmą vartodami Johnson's Back Plaster — beveik taip kaip nešiodamiesi šildančią paduškėlę. Plasteris atveda šildantį gaivinantį kraują į skaudančią vietą, sustiprina pailsusius raumenis. Gaunamas visose aptiekose

Johnson's BACK PLASTER

— Savo auka palengvink senelių sunkias tremties dienas!

OUR EXTRA SPECIAL

BUY!

New 1955 G-E 21 INCH CONSOLETTE

FOR THE PRICE OF A 17" SET

252 Square Inches of Picture...Larger Than Many Other 21-Inch Screens

EXCLUSIVE G-E FEATURES

- G. E. Black Face Tube for true lifetime pictures
- Rich, cordovan brown cabinet with swivel casters
- G. E. Dynapower Speaker for lasting tonal quality
- Area Switch for best pictures from both near and far
- New Cascode Tuner for superb picture quality
- Removable safety glass for easier cleaning
- Power Transformer for faster warmup and long tube life
- Price includes taxes and full year picture tube warranty and 90 days on parts

$189.95

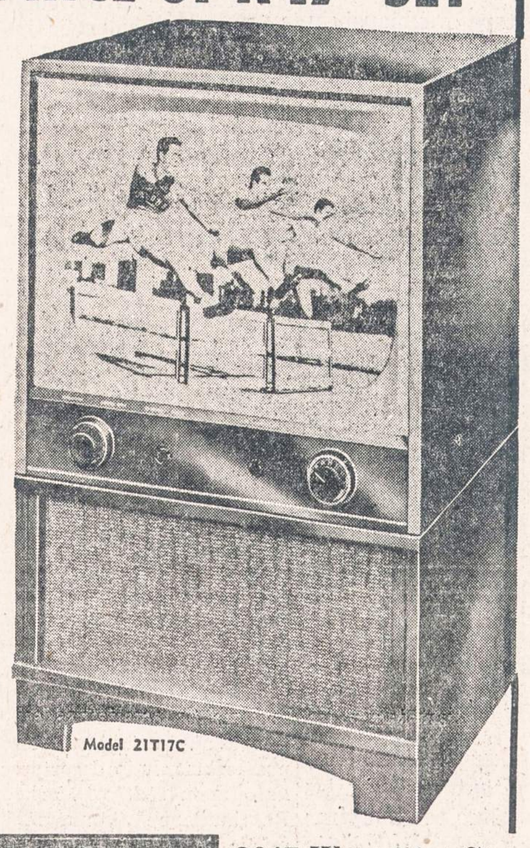

Model 21T17C

SOLTIS HOME APPLIANCES AND FURNITURE

2647 West 51st Street
Tel. HEmlock 4-7095

OPEN MONDAY AND THURSDAY EVENINGS

179 years old this month—
and still ready for a scrap!

Since 1775, the U. S. Marine Corps has guarded our most valuable legacy—freedom.

IT WAS AT TUN'S TAVERN in Philadelphia on November 10, 1775, that the first Marines were recruited in America—and an important link in our chain of security was forged. The world-famous leathernecks have had a colorful and eventful history in just 179 years. In every war we've fought, Marines have helped prove to our enemies that freedom is the most effective weapon against aggression.

Master of the swift amphibious assault, today's Marine Corps has a specialized role in safeguarding freedom—just as every one of us has a specialized function in keeping our country sound and strong. For us, the job begins in our own homes . . . the job of individual security. For the strength of America is primarily that of one secure home linked with many others.

There's a simple plan that helps provide that kind of security for you—the Payroll Savings Plan. Here's how it works:

Just tell the people in your pay office how much you'd like to save each payday. They'll put that amount aside *for* you. When enough accumulates, they buy and turn over to you a U. S. Series E Savings Bond. Each Bond earns an average 3% annual interest, compounded every six months—*and goes on earning it for as long as 19 years and 8 months!* That means a return of up to 80% more than you originally paid!

Sign up for security today on the Payroll Savings Plan!

If you want your interest as current income, ask your banker about 3% Series H Bonds that pay interest semiannually by Treasury check.

The U.S. Government does not pay for this advertising. The Treasury Department thanks, for their patriotic donation, the Advertising Council and

NAUJIENOS

1739 SO. HALSTED ST., CHICAGO 8, ILL.

TAUPYKITE

Chicagos Stipriausioj Taupymo Įstaigoj

TURTAS - - - - - - $46,000,000.00
ATSARGOS FONDAS - - $3,700,000.00

JUSTIN MACKIEWICH, President and Manager

ĮSTAIGOS VALANDOS: Kasdien, įskaitant šeštad., nuo 9 val. ryto iki 4 p. p. Ketvirtadieniais nuo 9 val. ryto iki 8 val. vakaro. Trečiadieniais visai neatidaroma.

Standard Federal Savings AND LOAN ASSOCIATION OF CHICAGO
4192 ARCHER AVE., CHICAGO 32
(Archer Ave. at Sacramento)
PHONE: VIrginia 7-1141

Įsirašykite į mūsų naująjį CHRISTMAS CLUB DABAR

ateinančioms Kūdikio Užgimimo Šventėmis.
Būsite laimingi, kad įsirašėte.
Platesnių informacijų kreipkitės į

UNION NATIONAL OF CHICAGO
Michigan Ave. prie 111th St.
WAterfall 8-3637
Federal Reserve System narys.

Harry's Liquors

Wishing all of Our Lithuanian Friends and Patrons Sincere HOLIDAY GREETINGS

Come in and enjoy yourself. Drink with your friends the finest WINES—LIQUORS—BEER

Select your packaged liquor to take out from our wide selection.

Open 7—2 daily.

2350 NORTH AVENUE
AR 6-2545

DR. CHARLES M. LIESTENFELTZ
Chiropractic Physician

Hours: 9 till 6 daily.

515 BROADWAY
Room 230 GARY 3-0717

LEN and JOE'S
SHELL SERVICE STATION

Complete Line of
Firestone Tires and Accessories
Washing—Greasing—Battery Service
Brakes — Ignition — Winterizing

Greasing $1.25 with this ad

2401 S. WESTERN AVE.
PHONE VI 7-8448
Hours: 6:30 A.M. to 11:00 P.M.

Attention Elderly Folks

We offer you a real home.
LOVELY ROOMS.
Private or semi-private.

- EXCELLENT FOOD
- HOME COOKING
- SPECIAL DIETS

LOW MONTHLY RATES
Call
ATLANTIC 5-3383
BLACKSTONE REST HOME
4917 So. Blackstone Ave.

Dainty, delightful, different
DOLL COSTUMES
"We Dress Any Doll"
Dolls and Formal Ensembles.
18" Walking Dolls dressed in an R-Lynn Original Formal Ensemble — $10.00

Money Orders Accepted.

R - LYNN ORIGINALS
ROdney 3-8998

THANKSGIVING GREETINGS TO ALL OUR FRIENDS

MAX C. SEIBERLING AND ASSOCIATES
LICENSED LAND SURVEYORS

Professional Engineers
Municipal Improvements
Dependable service since 1926
Large or small surveys given equal attention.
Photostats — Blue Prints

155 N. SCOTT STREET. Phone 5814
JOLIET, ILLINOIS

GEORGE E. LEE
FURNITURE

Featuring the largest maple selection in the Western Suburbs Living room, Dining room and Bedroom. Complete accessories. Lamps, Milk Glass Picture, Bedding.
We invite you to come in and brouse around.
Our prices are just right.

5147 MAIN STREET
DOWNERS GROVE, ILL.
Phone D. G. 2776

Skaitykite "N-nas"

NAUJIENOS

THE LITHUANIAN DAILY NEWS

Published Daily Except Sunday by The Lithuanian News Pub. Co., Inc.
1739 South Halsted Street, Chicago 8, Ill. HAymarket 1-6100

Entered as second-class matter March 7, 1914 at the Post Office at Chicago, Ill., under the Act of March 3, 1879.

Subscription Rates:
$9.00 per year in Canada
$9.00 per year outside of Chicago
$10.00 per year in Chicago
5 cents per copy.

Užsakymo kaina:
Chicagoje—paštu:

Metams	$10.00
Pusei metų	$5.50
Trims mėnesiams	$3.00
Vienam mėnesiui	$1.25

Chicagoje per išnešiotojus:

Viena kopija	5c.
Savaitei	30c.
Mėnesiui	$1.25

Jungtinėse Valstybėse, ne Chicagoje:

Metams	$9.00
Pusei metų	$5.00
Trims mėnesiams	$2.50

Užsieniuose:

Metams	$11.00
Pusei metų	$5.50
Tmis mėnesiams	$3.00

Naujienos eina kasdien, išskiriant sekmadienius. Leidžia Naujienų Bendrovė, 1739 S. Halsted Street, Chicago 8, Illinois. Telef.: HAymarket 1-6100.

Pinigus reikia siųsti pašto Money Orderiu kartu su užsakymu.

Dovanos, Ne Nuodai

Amerikiečiai yra įspėjami, kad, siųsdami dovanas Kalėdų proga savo giminėms arba draugams, gyvenantiems Vokietijoje, jie nerašytų ant siuntinių, kad tai "Gift".

Anglų kalboje "gift" reiškia dovaną, bet vokiečių kalboje — **nuodai**, nors abi kalbos yra kilusios iš tos pačios germaniškos šaknies.

Jungtinių Tautų Sesija

Dabartinė Jungtinių Tautų pilnaties sesija baigsis, tur būt, gruodžio 10 d. Taip bent yra susitarę svarbiausiųjų delegacijų vadai. Sesija pasibaigs sutartu laiku, jei neiškils koks nepramatytas reikalas.

Tad beliko tik pustrečios savaitės, o darbotvarkėje dar yra nemaža klausimų. Todėl įdėti į ją ką nors nauja neįmanoma.

Į šitą padėtį teko atsižvelgti ALT atstovams, atsilankiusiems JAV misijos raštinėje New Yorke, lapkričio 15 d. Jai valstybės sekretorius Dulles yra perteikęs Kersteno komiteto surinktą medžiagą apie Pabaltijų valstybių pavergimą tuo tikslu, kad ji būtų panaudota Jungtinėse Tautose tokiu būdu ir tokiu laiku, koks atrodys šios šalies atstovams tinkamiausias.

Kadangi dėl laiko trumpumo J. T. ansamblėjos darbotvarkę plėsti nebegalima, tai tuo patim atpuola klausimas apie bylos iškėlimą Sovietų Sąjungai dėl Pabaltijo valstybių šioje sesijoje. Teks laukti kitos sesijos.

Tačiau tai gali išeiti į naudą pačiam reikalui. Per metus laiko bus galima tai bylai geriau pasiruošti. Tyrinėjimas dar nėra pabaigtas. Dalis medžiagos, jau pristatytos komitetui, dar nėra atspausdinta oficialiuose kongreso leidiniuose. Iš jos ir naujų parodymų, kurie dabar yra verčiami anglų kalbon, dar gali susidaryti du trys storoki tomai.

Kai visa medžiaga bus paskelbta, teks supažindinti su ja ne tik JAV atstovus, bet ir kitų tautų delegacijas Jungtinėse Tautose. Teks suinteresuoti šiuo reikalu visas tautines grupes šioje šalyje, kad ir jos paremtų akciją dėl Pabaltijo valstybių. Tik šituo keliu bus užtikrintas jos pasisekimas.

Churchillas Nenustygsta

Sir Winston Churchill, sako, kelis kartus kalbėjęs telefonu su prez Eisenhoweriu, vis primindamas jam savo pageidavimą pasimatyti su Rusijos Malenkovu. Bet JAV prezidentas kol kas nėra davęs sutikimo.

Britanijis premjeras galvoja apie naujus parlamento rinkimus, gal būt, ateinantį pavasarį arba vasarą. Kadangi opozicijos vadas Clement Attlee neperseniai lankėsi Maskvoje, tai ir Sir Winston nori pasigirti, kad jisai kalbėjosi su Kremliaus "bosais".

Juokingos varžybos. Lyg kad Britanijos politikai neturėtų nieko geresnio pasiūlyti rinkikams!

Pataikaujanti bolševizmui politika

APŽVALGA

Visiems yra žinoma, kad Jungtinių Amerikos Valstybių užsienio politika antrojo pasaulinio karo metu ir kelis metus po karo buvo labai palanki Sovietų Rusijai, perdaug palanki. JAV davė Rusijos valdovams labai didelių nuolaidų, kurių pasėkoje tas totalitarinės diktatūros režimas be galo sustiprėjo Rusijoje ir uždėjo savo jungą ištisai eilei buvusių laisvų tautų.

Tačiau bešališkumas reikalauja pasakyti, kad ne vien Amerikos valdžia buvo taip "apakusi". Dar labiau bolševizmui pataikavo Britanija. Premjeras Churchillas, vykdamas į Teherano konferenciją 1943 m., nuvežė Stalinui aukso kardą ir įteikė jį, kaip britų tautos dovaną "mylimam (!) Rusijos liaudies vadui". Dar anksčiau Churchillas su užsienio reikalų ministeriu Edenu pasirašė Maskvoje 20 metų draugingumo ir abipusės pagalbos sutartį su Sovietų valdžia, ir šitoje sutartyje juodu buvo sutikę pripažinti Lietuvos, Latvijos ir Estijos aneksiją, — *tik prez. Rooseveltui pareiškus nepritarimą Pabaltijo valstybių pavergimo sankcionavimui, šis punktas buvo iš sutarties išbrauktas.*

Galima čia dar priminti, kaip Britanijos valdžia suteikė pripažinimą Kremliaus tarnui Jugoslavijoje, diktatoriui Tito, ir išdavė jam ištikimą britų sąjungininką gen. Michailovičių (tuo tarpu kai Roosevelto administracija Michailovičių rėmė).

Į bolševizmo glėbį puolė taip pat ir Prancūzija, kurios pirmoji vyriausybė, kraštui išsilaisvinus iš nacių okupacijos, pasiskubino sudaryti bendro apsigynimo paktą su Kremlium. Tos vyriausybės vadai, gen. Charles de Gaulle ir Bidault, norėdami prisigerinti Stalinui, suteikė amnestiją Prancūzijos komunistų vadui Thorez'ui. kuris buvo teismo pasmerktas, kaip dezertyras ir karo metu sėdėjo Maskvoje; De Gaulle ne tik nuėmė jam mirties bausmę ir leido sugrįžti į Paryžių, bet ir pasikvietė jį į ministerių kabinetą, suteikdamas jam vicepremjero vietą.

Šituos faktus reikia turėti galvoje, norint teisingai suprasti tą "appeasemento" politiką, kurią anais metais vedė JAV, — antraip, susidarys klaidinga nuomonė, kad tik Amerikos valdžia arba stovėjusieji tada jos administracijos priešakyje asmenys yra atsakingi už nelaimes, kurias atnešė šiai šaliai ir kitoms tautoms ta nelemtoji pataikavimo politika.

Bet juos visai ignoruoja p. A. Olis, kalbėdamas apie JAV politiką ryšyje su Lietuvos išlaisvinimo problema.

Šališkas ir klaidingas aiškinimas

Pranešimą tąja tema, kaip įvadą į diskusijas, p. Olis padarė ALT metiniame suvažiavime. Ten pat kai kurie suvažiavimo dalyviai jį pakritikavo, pastebėdami, kad jo aiškinime JAV užsienio politikos yra *perdaug partyviškumo.* Tuo dalykas galėjo ir pasibaigti. Tačiau tą šališką pranešimą ištisai perspasdino "Vienybė", ir todėl tenka jį čia pagvildenti.

Pažymėjęs svarbų lietuviams faktą, kad prez. Roosevelto valstybės sekretoriaus pavaduotojas Sumner Welles 1940 m. liepos 23 d. padarė pareiškimą, smerkdamas Sovietų Sąjungą dėl Pabaltijo valstybių pagrobimo, ir kad paskui, 1941 m. rugpiūčio mėnesį, Roosveltas su Churchillu paskelbė Atlanto Čarterį, apginantį mažųjų tautų teises, — p. A. Olis sako:

"Bet, mėnesiui praslinkus — 1941 m. rugsėjo 7 d., įvyksta japonų ataka prieš Pearl Harbor, ir visas Jungtinių Valstybių nusistatymas link mažųjų tautų teisių ir jų laisvės staiga pasikeitė. Jungtinės Valstybės jau aktyviai įtraukiamos į didžiąsias antrojo pasaulinio karo liepsnas. Prezidentas Rooseveltas ir Valst. Departamentas pirmoje vietoje galvojo apie karo laimėjimą, o mažųjų tautų laisvės bylos buvo nustumtos. Hitleris taip buvo išgąsdinęs Rooseveltą, kad pastarasis, užmiršdamas visus pirmesniuosius kilnius pareiškimus mažųjų tautų teisių ir laisvės reikalu, nutarė visaip pataikauti komunistams, tikėdamas tuo būdu įtraukti Staliną į karą kaip sąjungininką. Išvadoje Jungtinėse Valstybėse susidarė Lietuvos laisvės visiškai nepalanki atmosfera".

Kiekvienam, kuris atidžiai sekė to laiko įvykius, turi kristi į akį *stambios klaidos* šitame p. Olio pasakojime. Keista, kad jų nepastebėjo "Vienybės" redakcija.

Japonų ataka prieš Pearl Harbor įvyko ne rugsėjo 7d., o *gruodžio 7.*

Tai viena. Antra: Pearl Harbor atakos metu *Rusija jau kariavo su Hitleriu.* Hitleris pradėjo karą prieš Rusiją *1941 m. birželio 22 d.* Todėl visai neatitinka tiesai pasakymas, kad Rooseveltas, po Pearl Harbos, stengėsi "įtraukti Staliną į karą".

Stalinas buvo įtrauktas į karą jau beveik pusę metų prieš tai, ir įtraukė jį pats jo draugas Hitleris!

Pagaliau, nėra jokio pagrindo teigti, kad po Pearl Harbor prez. Rooseveltas užmiršo "visus pirmesniuosius kilnius pareiškimus mažųjų tautų teisių ir laisvės reikalu". Jau aukščiau minėjome, kad Rooseveltas pareiškė savo *nepritarimą* Churchillo sutarčiai su Stalinu, kurioje buvo sankcionuojama Pabaltijo valstybių aneksija. Šito nusistatymo jisai ir jo administracija *laikėsi iki galo;* nei Teherane, nei Jaltoje Lietuvos, Latvijos ir Estijos aneksija nebuvo pripažinta, nors Stalinas nepraleisdavo nė vienos progos, susitikdamas su Rooseveltu, šituo klausimu palenkti JAV prezidentą savo pusėn.

To paties nusistatymo laikėsi paskui ir Roosevelto įpėdinis Baltajame Name, prez. Trumanas, kuris jau 1946 m. pasakė Amerikos Lietuvių Tarybos delegacijai, kad šios šalies nusistatymas Pabaltijo valstybių atžvilgiu *"nepasikeitė"* ir yra oficialiai *įrekorduotas* ("It's on the record").

Apsvaigimas ir atsipeikėjimas

Visi žinome, kad po antrojo pasaulinio karo palaipsniui išsivystė "šaltasis karas" tarp Rusijos ir vakarinių tautų. Pataikavimas bolševizmui pasibaigė ir jo vietą užėmė pasipriešinimas bolševizmo agresijai.

Šitą evoliuciją p. Olis irgi piešia šališkai ir netiksliai. Jisai sako, kad po karo amerikiečiai pradėjo atsipeikėti "iš rooseveltinės-komunistinės propagandos, nuo kurios jie buvo apsvaigę".

Tas probolševikines nuotaikas, iš tiesų, galima vadinti apsvaigimu. Bet neteisinga yra dėl jos versti visą kaltę ant "rooseveltinės propagandos". Kol Rusija buvo Amerikos karo sąjungininkė, probolševikinė propaganda ėjo iš visų pusių — ne tik iš valdžios ir valdančiosios partijos. Ją skleidė republikonai, gal būt, ne mažiau, kaip demokratai. Ją skleidė stambieji Amerikos dienraščiai ir žurnalai, Hollywoodo artistai ir radijo komentatoriai, politikieriai ir biznieriai. Ji ėjo iš Vakarų Europos ir iš Azijos.

UNITED PRESS-NAUJIENŲ Telephoto

Noel Field ir jo žmona Herta, kurie 1949 m. dingo anapus geležinės uždangos. Dabar, po penkių metų kalinimo, jie buvo išlaisvinti, kadangi pasirodė, jog jie nebuvo kalti.

Užsienio politikoje JAV darė baisias klaidas, bet ta politika buvo remiama *abiejų didžiųjų partijų,* o ne vienos demokratų partijos, kaip bando mus įtikinti p. Olis.

Amerikiečiams nuo to apsvaigimo atsipeikėjus, prez. Trumanas, anot p. Olio, paskelbė "containment policy", kuri, jo nuomone, nežada nieko gero Lietuvai ir kitoms tautoms anapus Geležinės Uždangos, nes —

"Neleisti Sovietams vykdyti tolimesnės agresijos, netiesioginiai reiškia, kad Amerika su savo 'Containment Policy' neprieštaraują tam, ką Sovietai jau yra pasigrobę. Tokia "containment policy" interpretacija pasmerktų amžinon vergijon Lietuvą ir kitas mažąsias tautas, inkorporuotas Sovietų Sąjungon".

Bet kam gi *taip* interpretuoti "containment policy"? Juk agresorių sulaikymas dar anaiptol nereiškia pasivumo arba sutikimo su tuo, ką agresoriai yra padarę.

Sulaikydami agresorius, amerikiečiai ir britai išvijo bolševikus iš Irano, sumušė jų partizanus Graikijoje ir apgynė Berlyną. Tai buvo *dideli smūgiai bolševizmui,* kurių pasėkoje atsimetė nuo Kremliaus Jugoslavija. Ar tai nebuvo naudinga *visų* tautų laisvės reikalui?

Reikia tik apgailestauti, kad ta "containment policy" nebuvo panaudota Kinijoje!

Išlaisvinimo politika

Suprantamas dalykas, kad nepakanka sulaikyti agresorių ekspansiją, norint išvaduoti pavergtas tautas. Tam reikia *aktingos išlaisvinimo politikos".* Todėl mes sveikinome jos paskelbimą, kai prez. Eisenhoweris atsistojo prie valstybės vairo.

Šitos politikos paskelbimas davė galimybę Amerikos Lietuvių Tarybai, susitarus su Kerstenu, kreiptis į JAV kongresą su prašymu ištirti Lietuvos pavergimą. Šis žingsnis buvo apvainikuotas neprastai dideliu pasisekimu.

Bet ar yra kas daugiau padaryta, vykdant tą išlaisvinimo politiką? Korėjoje Trumano administracija bolševikus sulaikė, o naujoji administracija ar Korėją išlaisvino? Indokinijoje komunizmo ekspansija nebuvo sulaikyta. Europoje dabar kalbama apie "koegzistenciją".

Ta naujoji politika, deja, visa labiau ir labiau nublunka.

Ta naujoji politika, deja, vis labiau ir labiau nublunka. konų administracijos atėjimu į Washingtoną prasidėjo nauja era mažoms tautoms.

Amerikos užsienio politika buvo ir tebėra savo esmėje *nepartinė.* Ar ji eina gerais arba blogais keliais, atsakomybę už ją neša tiek republikonai, tiek demokratai; o šios partijos atsižvelgia į tai, ko nori žmonės, balsuotojai. Todėl, galutinoje išvadoje, vyriausybės vedama politika yra visos *tautos* politika.

Šitokia pažiūra vadovaujasi savo veikloje Amerikos Lietuvių Taryba.

Beje, p. Olio pranešime yra minimas Alger Hiss, menamai buvęs "vyriausias Roosevelto patarėjas Jaltoje", kuris dabar "dėl savo komunistinių tendencijų sėdi kalėjime". Labai abejotina, ar Alger Hiss buvo *vyriausias* patarėjas toje konferencijoje; o kai dėl jo nubaudimo, tai jisai tikrai *nebuvo* nubaustas "dėl komunistinių tendencijų". Dėl tendencijų (palinkimų ar simpatijų) Amerikoje niekas nėra sodinamas į kalėjimą: Teismas nubaudė Hissą dėl jo *nusikaltimo įstatymams:* dėl užsigynimo po priesaika, kad jisai nedirbęs išvien su Rusijos šnipais.

— Ar jau aukojai šio vajaus metu tremtiniams gelbėti?

J. CICĖNAS

3001 MYLIA, IR KAS?!

(Tęsinys)

Mano skeptiška nuomonė apie Hollywoodo žiburius ir šešėlius anai moteriai nepatiko. Daugiui nepatiks ir šis pridurkas:

... Ievutė skiriasi, Ievutė nusižiūrėjo viešbučio savininką ir t.t. ir t.t., — marga-mirga mūsų spaudoje. Ar ne menkystės kompleksas? Ar maža Ievų ir Adomų skiriasi, ar maža viešbučių ir jų prieblandų? Kam visa šita kronika? Ar Ievutė, 5 milijonus paveldėjusi, o anksčiau turėjusi prijėjimą prie milijardų, paaukojo $10 ar$100 Balfui, Tautos Fondui ar kt. visuomenės reikalams? "Miss Lithuania" ar tai "Miss Chicago" (žinovai klaidą tepastebi!) tebuvo biletas į asmeninę karjerą. Kas tautos balso negirdi, mumi nepakeliui. Kas gyvas tautoje, eina su ja nuo gimimo iki mirties, eina ne biznio, bet sąžinės vedamas.

Ambasadoriaus tiltą pervažiavę, vėl atsidūrėme JA Valstybėse. Čia pat keli negrai. Vis daugiau. Visas kvartalas, ir po visą Detroitą. "Kaip Omahoje" — tarė dukra. Jei nesiekti vidurmiesčio dangoraižių, JAV miestai vienodi, tolin išbėgę, standartinės statybos. Miestus pravažiuojant įdėmiau sektina fabrikai, visa pramonė. Pvz. grįžtant iš Detroito jau beveik pusiaukely išvydom Gary, Ind. ir Chicagos fabrikų žarą. Dulkė lietus, o kartais ir stipriau užžerdavo, žara plieskė vis naujomis spalvomis, žaidė raibo akys. Arčiau privažiavus vėjas liepsnas, lyg medžių viršūnes, lenkė žemėn, į kanalų tamsą. Vaiduoklių naktis. Lyg bėgimas į prarają.

Trečią kartą pro Chicagą. Pirmąsyk "at sitraukiant" nuo Atlanto pakrančių, darbo ten negavus. Antrąsyk pabjūrusio pavasario metu, į "Čiurlionio" koncertą. Chicagai pažinti reikia laiko atsargos. Greitomis tokios erdvės neapibėgsi. Detroite užtrukę (p. Laima norėjo aplankyti dėdę — adv. J. Uwicką, užsukom ir į rezidenciją, kur malonu buvo pasišnekėti su p. Uwickiene, kadaise Omahoje gyvenusia ir prie lietuviškojo darbo ranką pridėjusia; mangi pavyko arčiau patirti kai kurių organizacijų, kadaise Omahoje gyvavusių, svarbesnių bruožų!) Chicagon įvažiavom apie 11 val. naktį. Telefono ragelį paėmei, ir čia pat pažįstami. Bet pasiek, žmogau, savo nakvynės vietą (šaukėmės iš 100-tosios gatvės, o B. Dundulio — pabėgėlio iš Omahos! — gyvenama ties Halsted ir 18-tąja gt., o gal 20-tąja, gana to — 80 blokų!). Pas bič. Balį sugužėjom su visa audra lietaus. Bet ryto dieną švietė saulė. Tik vėjui buvo darbo pranešioti krūvas popierių galvėse. Netoliese visą metą girgždavo manevruojami traukiniai. Antrą ir trečią naktį revizitas pas bič. Lionginą ir Juozą. Tikra žemaičio ir aukštaičio santarvė: Lionginas važiuoja į darbą, Chevroletu grįžta po darbo Juozas. Numinga. Tada parveža Lionginą. Suvalgo pietus. Pasižmonėja. Lionginas išveža Juozą darban. Ratukas. Sraigtas darbo dienų grandyje. Vasarą, netekę darbo, jiedu važinėjo po Nebraską. Mums revizituojant, Juozas atsisakė miego (mus pervežė į Cicero, Ill.), o ryto dieną Lionginui darbo (vedžiojo po "antrąją" mūsų sostinę). Abudu lenka atsiprašyti.

Ak, kai susitinku su Laisvės žvejais, visada jaučiu kažkokį keistą jausmą. Lyg nedrąsu. Lyg perdrąsu. Jiedu prieš porą metų iš ten, iš Lietuvos. Parvežė iš anapus riksmą žūnančios tautos. Bet kam? Vaizbos rūmų nariams, kurie šaukia "savas pas savą"; bet patys tautos kultūrai — nei cento. Juk apsidairykime: be "Neries" savininkų stipendijos ar kas kitas (asmuo ar organizacinis vienetas) eina jų pėdomis? Kas iš to, kad turime neva savų bankų, alaus bravorų, stambių prekybininkų, rangovų (beje, vienas V. Šimkus davė šimtinę literatūrai paremti!) ir kt. gerai besiverčiančių. Na, kas?! Pamatuokime juos darbais Tėvyiei. Absoliutus nulis!

Parvežė šauksmą pagalbos, klyksmą iš girių, kolchozų ir sovietinės vergijos fabrikų. Kam? Ar iš kailio išsinėrusiam tremtiniui? Daktarams ir inžinieriams, kurių namuos lietuviškoji kalba nebeskamba? Generolams, pulkininkams, leitenantams, kai jie nebeprisimena priesaikos? Kam? Juk ne visos kolonijos pasikvietė painformuoti apie kraštą. Juk net veiksnių informacijos tarnyba užsivėrė ant okupanto agentų spąstų: tuo pat metu atsirado kažkoks vokietis, teu buvęs, kalbos pramokęs, pabėgęs. JAV pasiekęs. Bolševikams rūpėjo nukreipti dėmesį nuo Laisvės žvejų atnėštos tiesos. Ir jiems pavyko, bent iš dalies, paraližuoti protestą iš anapus.

Žvejai prasiveržė pro geležinę uždangą, su daina, nepamiršta kaip pas mus, su knygos, lietuviškosios knygos neišblėsusiu pamėgimu, kai šišon, tremtinių masėse, už ledą šaltesnis abuojumas. Ir jie šiandie vieniši, ir dažnai "ne savi" tarp savųjų, perdėm liūdni, nes tebeatmena Tėvynę. Ir pas juos lyg namie kiekviena gera tremties knyga, plokštelės, medžio drožiniai, savas audimėlis. Gal jie atsivežė aukso? Manding, atsivežė okupacijoje ir pakeliui nepamestą lietuviškąjį protą ir motinų įdiegtą sąžinę...

Pas žmogų tarp knygų. Daug knygų. Krūvos. Ir susimąstai: kodėl jos ne žmonėse, kodėl auga į šustis? Tiražas, kaip rodo pastaba, 1000 egz., ir mažiau. Ar nebėra 1000-ties paskaitančių tremtinių? Kas pas V. Civinską "Terroje", tas ir pas kitus leidėjus. Einama paskutinis žingsnis. Pastovūs knygos parūpintojai beliko viso 3. Bijau spėlioti, bet palaimintoji kūdros tyla jau tyvuliuoja palei lietuvio duris. Grįžtamasis analfabetizmas ryt-poryt peržengs slenkstį. Tada mes pralenksime, atbuli žengdami, viduramžių Vokietijos miesčionis. Buvo tada stalių cechas, kuris gamino į knygas panašias kaladukes. Šonus pauksuodavo. Pirko miesčionys, ir kultūrai "atstovavo"; iš pažiūros, žinia, gražu. Ne be reikalo vienas anglų žurnalas rašė: "Po kelių metų jaunoji karta iš viso nebeskaitys". Nei filma, nei radijas nenustelbė žmoguje pamėgimo skaityti. Šiandie betgi sąmonė apmiršta, šiandie, kai knygų spintą pavaduoja... televizijos aparatas. Kitas žurnalas šitaip būgštavo:

— beskaitant praverčiama valanda kita laiko, televizija praryja laiką visai nepastebimai. Analogija su kinu ir radiju nebepaguodžia. Į kiną reikia išsiruošti (ir tai daugiausia sykį ar dukart per savaitę), televizijagi namuos, kiekviename žingsnyje. Radijas? aiman, gali klausytis ir skaityti. Televizija? — tik žiūrėti, netgi nebegalvojant. Pamėgstama skaityti iš mažens, prisiverčiant ir save kontroliuojant. Televizijos programą gali sekti kiekvienas vėpla.

INFORMACIJOS CENTRO VEDĖJOS M. KIŽYTĖS PRANEŠIMAS

(Tęsinys)

Prie šio dar tenka pažymėti, kad Inf. C-ro pastangomis demokratų lyderis kongr. John McCormack gegužės 10 d. Atstovų Rūmuose pasakė kalbą lietuvių spaudos atgavimo sukakties proga. Taip pat Inf. C-ro rūpesčiu buvo gauti Kongreso lyderių pareiškimai Lietuvių Kongresui Chicagoje praėjusių metų lapkričio mėn.

Genocido Konvencija ir Nusikaltimų Kodeksas

Nemaža laiko ir pastangų Inf. C-ras pašventė artimam bendradarbiavimui su Genocido Konvencijos autorium Dr. R. Lemkinu.

Gegužės mėn. pradžioje iš suinteresuotų tautybių atstovų — čekų, ukrainiečių, latvių, lenkų, žydų, lietuvių ir kitų — o taip pat ir amerikiečių,NCWC ir kitų organizacijų atstovų buvo sudarytas Committee on the Genocide Convention, kuriame Informacijos Centro direktorė atstovauja ALT. Šis komitetas vienu savo svarbiausiųjų uždavinių laiko sušaukti Genocido Konvencijos reikalu konferenciją, kurioje dalyvautų ir didžiųjų amerikiečių organizacijų atstovai, ir gauti tų organizacijų paramą siekiant, kad Senatas šią Konvenciją ratifikuotų.

Tuo pat metu Inf. C-ras dėjo pastangas, kad iš Jungtinių Tautų darbotvarkės būtų išimtas komunistinio bloko remiamo Nusikaltimų Kodekso svarstymas. "Lithuanian Bulletin" numeris, kuriame buvo įdėtas straipsnis minėto Nusikaltimų Kodekso reikalu, buvo išsiuntinėtas visų kraštų delegacijų Jungtinėse Tautose vadovams, prašant jų paramos kad to Kodekso svarstymas būtų išbrauktas iš darbotvarkės. Kaip žinoma, Kodekso priėmimas sudarytų JAV kliūtį remti pavergtųjų tautų išlaisvinimo pastangas ir kovą prieš komunizmą padarytų nusikalstamu dalyku.

Kiti darbai

Plačiosios visuomenės Lietuvos klausimu informavimą Inf. C-ras taip pat laikė vienu svarbiųjų savo uždavinių. Tam buvo panaudojamos ypačiai žymesnės progos — Vasario 16-toji, Baisiojo Birželio sukaktis ir kt.

Praėjusios Vasario 16-tosios proga 115 puslapių žinių Santrauka buvo išsiuntinėta visai, laisvajame pasaulyje leidžiamai, spaudai lietuvių kalba, Voice of America New Yorke ir Muenchene ir Radio Free Europe. Specialiai paruoštos žinios anglų kalba buvo perduotos UP, AP, INS, New York Times Bureau, Herald Tribune, Hearsto spaudai ir kitiems žymesniems didžiųjų miestų laikraščiams. Šių pastangų rezultatas buvo pirmoje eilėje puikus vedamasis Lietuvos klausimu New York Times dienraštyje. Taip pat straipsnius Lietuvos Neprikl. sukakčiai įsidėjo nemaža laikraščių visoje Amerikoje, kaip tai, California — 5, Connecticut — 3, Illinois — 8, Kentucky — 1, Maryland — 4, Massachusetts — 9, Michigan — 6, New Hampshire — 2, New Jersey — 7, New York — 15, Pennsylvania — 12, Ohio — 1, Oregon — 1, Wisconsin — 4, West Virginia — 1, Washington, D. C. — 1.

Baisiojo Birželio minėjimo New Yorke proga Inf. C-ras pasirūpino gauti Prezidento Eisenhowerio, New Yorko Gubernatoriaus Dewey ir majoro Robert Wagner pareiškimus ir juos perdavė spaudai, kuri ypačiai Prezidento žodį pagarsino ne tik visoje Amerikoje, bet ir užsienyje. Rytojaus dieną po minėjimų New Yorke New York Times dienraštyje įdėtas straipsnis "President Voices Hope in the Baltic" atkreipė skaitytojų dėmesį ir Europoje, ir eilė korespondentų vėliau jo tekstą atsiuntė Inf. Centrui iš Europos.

Atvykstant VLIKo atstovams prel. M. Krupavičiui ir K. Žalkauskui, Inf. C-ro pastangomis jų sutikti atvyko United Press, Associated Press, New York Times, NY Daily News, NY World Telegram, Movietone News, ACME fotografai ir United Press televizijos atstovas. Inf. C-ras atliko ir reikalingus žygius susitariant Washingtone dėl VLIKo atstovų vizitų pas Viceprezidentą Nixon, Spykerį Martin, demokratų lyderį McCormack ir kitus vadovaujančius amerikiečius.

Lietuvių spaudos laisvės atgavimo minėjimų proga Inf. C-ras, bendradarbiaudamas su NY Bendruomenės Kultūros Komitetu, išgavo iš radijo stoties WNYC pusę valandos šios lietuvių tautai reikšmingos sukakties paminėjimui. Krėvei-Mickevičiui mirus, NY Times tuojau kreipėsi į Inf. C-rą prašydamas rašytojo atvaizdo ir žinių iš jo gyvenimo. Hearsto spauda, prieš spausdindama straipsnį "Mongols Being Settled in the Baltics", taip pat kontaktavo Inf. C-rą. Net Life, prieš paskelbdamas pasakojimą apie Bobo Rockfeller-Paulekiūtę, susisiekė su Informacijos Centru, norėdamas pasitikrinti pasakojime vartotus lietuvių kalbos žodžius ir kita.

Tai keletas pavyzdžių, kurie rodo, kad Inf. C-ras yra žinomas kaip žinių Lietuvos klausimais šaltinis. Ir tai yra reikšmingas dalykas. Tuo būdu jis turėjo progos suteikti informacijų daugeliui žurnalistų, rašytojų, įvairių inf. agentūrų, kaip Reuters, Nana, Tablet, Catholic Herald, Catholic Times (London), America, Christian Science Monitor, London Times Literary Supplement, NCWC Press, Universe (London), Wide World Features, Saturday Evening Post, British Embassy, Asia Institute, Crusade for Freedom, Columbia Pictures, National Broadcasting System, British Broadcasting Co., Yiddish Scientific Institute, Voice of America, American Heritage Foundation.

Rinkimų proga eilė respublikonų ir demokratų partijų pareigūnų kreipėsi informacijų apie komitetus paskirose valstijose bei miestuose, ir jiems buvo suteiktos bešališkos žinios.

Vienas škotų rašytojas, dėkodamas už jam pasiųstą medžiagą, rašo: "When I write about the countries behind the Iron Curtain I include all the countries under the Soviet tyranny. And your literature is most useful. I send you ten shillings to carry on your good work".

Lietuvių visuomenei informuoti leidžiamos žinių santraukos, kuriose, šalia žinių iš Lietuvos, kreipiamas dėmesys į Lietuvą bei lietuvius liečiančias žinias ir straipsnius JAV spaudoje ir mums rūpimais klausimais pasisakymas mūsų kaimynų spaudoje.

Leidiniai

Lietuvių propagandinių leidinių Inf. C-ras yra taip pat išplatinęs žymų skaičių. NY Bibliotekų Tarnyba savo rašte visoms mokyklų bibliotekoms nurodė Harrisono "Lithuania's Fight for Freedom". Ir rezultate apie 400 egz. šio leidinio buv pasiųsta įvairioms bibliotekoms bei švietimo institucijoms. Keleta tūkstančių jo išsiuntinėta kitiems JAV ir užsienyje. Taip pat ir "Voyage to Freedom", kurio dar turėjome apie 5,000, yra lygiai populiari knygelė, kaip ir tuoj po išleidimo.

Šalia jau minėtųjų Inf. C-rui tenka atlikti ir kitų darbų. Vienas tokių yra mums rūpimų klausimų eigos sekimas JTautose ir kontakto palaikymas su JAV Delegacija ir svarbesniaisiais korespondentais. Inf. C-ro atstovė stengiasi dalyvauti ir didesnės reikšmės konferencijose, kaip pav., Psychological Warfare Conference, įvykusioje sausio mėn. Washingtone, ir Assembly of Captive European Nations, kuri buvo rugp. ir rugsėjo mėnesiais.

Tokių ir panašių darbų Inf. C-rui atsiranda ir daugiau. Juos visus čia išvardinti neįmanoma. Dažnai ir iš pažiūros smulkiems darbams reikia pašvęsti nemaža laiko ir pajėgų, nes jie mūsų vedamoje Lietuvos kovoje dažnai turi taip pat žymios reikšmės.

Informacijos Centro pajamos ir išlaidos

Pajamos:

Gauta avansu iš ALT Centro	$8,000.00
Kitos pajamos	205.99
Viso pajamų:	$8,205.99

Išlaidos:

Atlyginimai už darbą vedėjai ir samdytiems pagalbininkams	$4,007.57
Patalpų nuoma ir šviesa	1,600.97
Telef. ir telegrafas	728.23
Raštinės medžiaga, knygos ir periodika	284.53
Spaudos darbai ir publikacija	293.90
Pašto išl. ir banko komisija	200.62
Įvairios kt. išl.	1,035.06
Viso išlaidų:	$8,150.88

(Pabaiga)

REIKALINGAS VIRĖJAS
ĮVAIRIAUSIAM MAISTUI

Puiki alga • Geros darbo sąlygos
Malonūs bendradarbiai
Puiki vieta ir geras klimatas.
Kreipkitės į
TROY WINNIGER
TWIN TOWERS COFFEE
RURAL ROUTE NO. 1 — CEDAR RAPIDS, IOWA

Lietuvių Taupymo ir Skolinimo Bendrovių Lygos Narys

kuriose kiekvieno santaupos yra apdraustos iki $10,000.00, o namų paskolos duodamos lengvomis sąlygomis.

CHICAGO SAVINGS & LOAN ASSN.
6234 SOUTH WESTERN AVE. CHICAGO 36, ILLINOIS

CRANE SAVINGS & LOAN ASSN.
2555 WEST 47th STREET CHICAGO 32, ILLINOIS

DISTRICT SAVINGS & LOAN ASSN.
3430 SOUTH HALSTED STREET CHICAGO 8, ILLINOIS

ST. ANTHONY SAVINGS & LOAN ASSN.
1447 SOUTH 49th COURT CICERO 50, ILLINOIS

UNIVERSAL SAVINGS & LOAN ASSN.
1800 SOUTH HALSTED STREET CHICAGO 8, ILLINOIS

Chicagos Lietuviu Klubų ir Draugijų 1954 m. Valdybos:

MORNING STAR KLUBO VALDYBA 1954 METAMS: Pirm. St. Jakobs, 2050 W. Pierce Ave., telef. HU 6-0324; vicepirm. J. P. Benekaitis, 3724 N. Sheffield Ave., tel. LA 5-8216; nut. rašt. A. Walskis, 3259 W. Pierce Ave., tel. AL 2-0239; fin. rašt. John Radišauskas, 2019 W. Pierce Ave.; kasininkas John Draugelis, 1701 N. Pulaski Rd., tel. DI 2-5117; kasos rašt. John Raila, 4839 Winnemac Ave., tel. MU 5-9356; kasos glob. S. Vaškelis, 3303 Evergreen Ave.; maršalka K. Vikanis, 2938 N. Melvina Ave., tel. NA 2-1937. Susirinkimai įvyksta 1-mą kiekvieno mėnesio ketvirtadienį svetainėje 3600 W. North Ave., Chicago, Ill.

DRAUGYSTĖ SUSIVIENIJIMO BROLIŲ IR SESERŲ LIETUVIŲ VALDYBA 1954 METAMS: Pirm. A. Zalagėnas, 129th ir State Rd., Lemont, Ill.; vicepirm. A. Barcius, 3014 W. 40th St.; fin. rašt. G. Jakubauskas, 3242 So. Emerald Ave.; nut. rašt. W. Pankauskas, 1820 Canalport Ave., tel. CA 6-5388; kasierius S. Tarkauskas, 1927 So. May St.; kontr. rašt. W. Vinclovas, 3362 So. Lowe Ave.; kasos globėjai: Slausgalvienė ir Sinkevičienė. Susirinkimai laikomi kas antrą nedėldienį kiekvieno mėnesio 1 val. po pietų Dievo Apveizdos parapijos svetainėje.

ZARASIŠKIŲ KLUBO VALDYBA 1954 METAMS: Pirm. James Tarulis, 1438 S. 50th Ct., Cicero, tel. OL 2-0312; vicepirm. Juozas Užundenis, 6753 So. Maplewood Ave., Chicago, tel. PR 6-4710; nut. rašt. Pranas Zaliecka, 5347 So. Bishop St., Chicago; fin. rašt. Justinas Yuškėnas, 2547 W. 45th St., Chicago, tel. LA 3-8314; iždin. Rapolas Puslis, 6752 S. Campbell Ave., Chicago, tel. PR 6-7045.

ŽEMAIČIŲ KULTŪROS KLUBO VALDYBA 1954 METAMS: Steponas Narkis pirm., 4353 So. Talman Ave., telef.: VI 7-1279; Juozas Baličias vicepirm., 4047 S. Maplewood Ave., VI 7-4094; Nellie Wilcop nut. rašt., 4443 So. Rockwell St., tel. YArds 7-4472; Paul J. Petraitis, fin. rašt., 812 W. 33rd St., tel. CA 5-9191; Adela Burba iždin., 6328 S. Eggleston Ave., tel. DO 3-5165; Bernice Žemgulis kontr. rašt., 2535 W. 42nd St., tel VI 7-2879; Kastancija Juška maršalka, 4443 So. Rockwell Street; Steponas Narkis koresp. Susirinkimai įvyksta kiekvieno mėnesio 3-čią trečiadienį 7:30 val. vak. Hollywood Inn svetainėje, 2417 W. 43rd Street, Chicago, Ill.

SLA 63 KUOPOS VALDYBA 1954 M.: Pirm. Petras Kurzikauskas, 10634 So. Indiana Ave., tel. PU 5-0074; vicepirm. Juzė Klonienė, 8858 So. Cottage Grove Ave.; protokolo rašt. Petras Kučinskas, 5 W. 112th Pl., tel. PU 5-8099; fin. rašt. ir organ Albinas Laurutanas, 10530 S. India na Ave, tel. WA 8-0865; iždininkas Petras Snarskis, 610 E. 88th Street, tel. TR 4-9291; iždo glob. Magdė Bartulienė, 627 E. 89th Place, tel. VI 6-3337; Marė Simonelienė, 716 E. 92nd Place; maršalka Jonas Bolišauskas, 515 E. 91st Place; dakt. kvotėjas Dr. J. Makaras, 11750 So. Parnell Ave., tel. PU 5-8277. Susirinkimai šaukiami Palmer Park svetainėje, 90th St. ir St. Lawrence kiekvieno mėnesio 1-mą penktad.

LIETUVOS ŪKININKO DRAUGIJOS VALDYBA 1954 METAMS: Pirmininkas Anthony Valonis, 5671 S. Normal Blvd., tel. WE 6-0211; vicepirm Juozas Žurkauskas, 1957 W. 23rd St., tel. VI 7-7469; vicepirm. Elzb. Dambro, 56 E. 101st St.; nut. rašt. A. Linkus, 2315 So. Oakley Ave.; turto raštininkė Adelė Joslin, 4094 Archer Ave., tel. VI 7-0553; kontr. rašt. S. Žičkus, 2243 So. Bell Ave.; kontr. rašt. John Žurkauskas, 2214 W. 23rd St.; iždo glob. Alex Joslin, 4094 Archer Ave.; iždin. Vincas Duoba, 2328 W. 23rd St.; teisėjas Kazimieras Davis, 5648 So. Bishop St. maršalka Ignacas Benešiunas, 4222 So. Maple Ave., Berwyn, Ill.; dakt. kvotėjas Dr. S. Biežis, 2201 W. Cermak Rd., ofiso tel. VI 7-6583

JONIŠKIEČIŲ L. ir K. KLUBO VALDYBA 1954 METAMS: Pirm. John Gasparaitis, 5356 S. Richmond St.; vicepirm. Adelė Burba, 5847 South Blackstone, DO 3-5165; nut. rašt. Joseph Keturakis, 3217 S. 53rd Ct., Cicero, Ill., tel. OLympic 2-8243; fin. rašt. Frank Chepulis, 3510 W. 63rd St., tel. RE 7-0243; kasierius Joseph Vebell, 6447 So. Emerald Ave., tel. EN 4-4380; kasos globėja Estelle McNamee, 6948 S. Rockwell St., tel. HE 4-3138; korespondentė Estelle McNamee, 6948 So. Rockwell St., HE 4-3138. Susirinkimai įvyksta kas antrą sekmadienį kiekvieno mėnesio, Vengeliausko svetainėje, 4500 So. Talman Ave., 1 val. po pietų.

LIETUVIU MOTERŲ DRAUGIJOS "APŠVIETOS" VALDYBA 1954 M.: pirm. Stella Kaulakis, 3247 South Emerald Ave., tel. CA 5-3016; vicepirm. Anna Piliponis, 3248 S. Green St., tel. YA 7-7484; nut. rašt. Sophie Puniška, 2605 West 43rd St., telef LA 3- 6308; fin. rašt. Magdalena Viščiulis, 4118 N. Ottawa Ave.; ižd. Anastazija Valančienė, 5702 South Emerald Ave.; iždo glob. Marė Endziulienė, 5610 S. Maplewood Ave.; šeimininkė-tvarkdarė Anna Juozaitis, 3249 S. Green St., tel. VI 2-7059. Susirinkimai įvyksta kas antrą antradienį Sandaros svetainėje, 840 W. 33rd St., Chicago 8, Ill. Ligonių reikalais kreipkitės į S. Puniška, tel.: LA 3-6308.

SUSIVIENIJIMAS LIETUVIU NAMU SAVININKŲ BRIDGEPORTE, VALDYBA 1954 METAMS: Pranas Diksas pirm., 3341 So. Lituanica Ave., tel YArds 7-8573; A. Simkus vicepirm., A. Kaulakis nut. rašt., 3247 South Emerald Ave., CA 5-3016; Thos. S. Janulis fin. rašt., 3430 So. Morgan St., VI 7-5775; Steve Rumchiks ižd., 3448 So. Union Ave., YA 7-3558; J. Daraska iždo globėjas, J. Stumbris maršalka, K. Gugis advokatas, 3323 So. Halsted St., YA 7-0818. Susirinkimai įvyksta kiekvieną mėnesį antrą antradienį Chicagos Lietuvių Auditorijoj, 3133 So. Halsted St., 7:30 val. vakare.

LIET. KULTŪROS DRAUGIJA, Chicagos Lietuvių Draugijos Skyr.: Pirm. K. P. Deveikis; nut. rašt. J. Areška; fin. sekr. ir iždin. K. Jakubka, 1806 So. 51st Court; iždo glob. M. Tribičius. Susirinkimai įvyksta kas 3-čią ketvirtadienį Skadausko svet., 1500 So. 49th Ave.

UNITY LITHUANIAN BEN. CLUB VALDYBA 1954 METAMS: Pirmininkas Mike Trijonis, 4510 So. Hermitage Ave., FR 6-2172; pirm. pagelb. Anton Jaugelis, 7230 So. Rockwell St., nut. rašt. Mike Martin, 6611 S. Fairfield Ave., HE 4-9822; fin. rašt. Walter Sharka, 4635 S. Washtenaw Ave., FR 6-0166; ižd. Nick Abaraviče, 8907 So. Cottage Grove Ave., VI 6-1855; kasos globėjai St. Laparskis ir Kost. Kupetis; namo trustisai: Nick Abaraviče, L. Rimselis ir Kupetis; manager L. Rimselis, 3020 W. 64th Street. Susirinkimai įvyksta kas pirmą penktadienį kiekvieno mėnesio 8 val. vakare, 4558 So. Marshfield Ave., Chicago, Ill.

UTENOS APSKRITIES DRAUGIŠKO KLUBO VALDYBA 1954 METAMS: Pirm. John Sherman, 6348 S. Albany Ave., tel. PR 6-1552; vicepirm Bernice Žemgulis, 2535 W. 42nd St. tel. VI 7-2879; nut. rašt. Nellie Wilcop, 4443 So. Rockwell St., tel., YA 7-4472; fin. rašt. Adela Burba, 6328 So. Eggleston Avenue, telefonas: EN 4-9771; iždininkas J. Yuškėnas, 2547 W. 45th St., tel. LA 3-8314; maršalka S. Viršula, 4233 So. Rockwell St.; koresp. J. Yuškėnas, 2537 W. 45th St., tel. LA 3-8314. Susirinkimai įvyksta kiekvieno mėnesio antrą antradienį, 7:30 val. vakare P. Vengeliausko svet. 4500 S. Talman Ave.

BRIGHTON PARKO MOTERŲ KLUBO VALDYBA 1954 METAMS: Pirm. Adela Burba, 6328 S. Eggleston Ave., EN 4-9771; Vicepirm. Catherine LaBuda, 4336 S. Artesian Ave., VI 7-2184; nut. rašt. Nellie Wilcop, 4443 So. Rockwell St., YA 7-4472; fin. rašt. Bernice Zemgulis, 2535 W. 42nd St., VI 7-2879; ižd. Josephine Burokas, 4255 S. Rockwell St., VI 7-3170; maršalka Adela Sankus, 2906 W. 43rd St. Klubo susirinkimai įvyksta kiekvieno mėnesio pirmą ketvirtadienį 7:30 val. vak. J. Burokų namuose, 4255 So. Rockwell St., Chicago, Ill.

LIETUVIŲ ŽAGARĖS KLUBO VALDYBA 1954 METAMS: Pirmininkas W. Christian, 3238 W. 110th St., tel. CE 3-5635; vicepirm. F. Povilaitis, 9328 So. Rhodes Ave., telef. PU 5-7114; nut. rašt. J. Keturakis, 3217 So. 53rd Ave., Cicero 50, Ill., tel. OL 2-8243; fin. rašt. Mrs. B. Žemgulis, 2535 W. 42nd St., telef VI 7-2879; ižd. Mrs. Adelė Burba, 5847 So. Blackstone Ave., tel. DO 3-5165; kasos glob. J. Sherman, 6348 So. Albany Ave., tel. PR 6-1552; koresp. J. Balakas, 1414 So. 49th Ct., Cicero 50, Ill., tel. TO 3-8534; maršalka Mrs. A. Povilaitis, 9328 Rhodes Ave. Klubo susirinkimai įvyksta kas 4-tą nedėldienį kiekvieno mėnesio Vengeliausko svetainėje, 4500 So. Talman Ave. 1 valandą po pietų.

KRAKIŠKIŲ DRAUGIŠKO KLUBO 1954 METŲ VALDYBA: Felix Platkauskas pirmininkas, 4019 S Rockwell St., tel. LA 3-0833; Mike Kačinskas vicepirm., 6924 So. Artesian, tel. PR 6-9337; Alex Kvedaras nutarimų rašt., 4246 S. Maplewood Ave.; Joseph Bložys turto rašt., 3938 W. 63rd Place, tel. RE 5-2562; William Jankauskas iždininkas, 3332 South Lowe Ave., telef. VI 7-1413; Organizatorė Mrs. Starene, 4002 S. Rockwell Street; Juozapas Bložys, koresp., 3938 W. 63rd Place. Susirinkimai įvyksta kas pirmą sekmadienį kiekvieno mėnesio Klub Vainutas svetainėje, 4256 So. Maplewood Ave., 2 val. po pietų. Į klubą priimami vyrai ir moterys lygiomis teisėmis.

LIET. BALTOS ŽVAIGŽDĖS KLUBO VALDYBA 1954 METAMS: V. Duoba pirm., 2328 W. 23rd St., tel. FR 6-1698; Anthony Pranko vicepirm., 2717 W. 23rd St., tel. BI 7-0937; Frank Erbrederis, rašt., 2236 West Augusta Blvd., tel. EV 4-1264; Ch. Plasketes, fin. rašt., 2315 S. Sacramento Ave., tel. BI 7-7046; John Raila kasierius, 4839 Winnemac Ave., tel. MU 5-9356; Joseph Klecks fin. rašt. pagelb., 3035 W. 45th St.; Joseph Yenchus kasos glob., 2422 W. 69th St.; Adam Rinkunis kasos glob., 4340 S. California Ave.; Dominick Alis kasos glob., 4924 W. 24th Place, Cicero. Susirinkimai įvyksta kas trečią penktadienį kiekvieno mėnesio 4416 So. Western Ave. (Legion Hall).

GARFIELD PARK LIETUVIŲ PAŠALPINIO KLUBO VALDYBA 1954 METAMS: Pirm. Frank Stanionis, 3950 W. Gladys Ave.; pirm. pagelb. Jonas Jasinskas, 3155 W. Augusta Blvd.; nut. rašt. Mary Medalinskas, 233 S. Central Ave.; kontr. rašt. Martin Tilindis, 328 So. Artesian Ave.; kasin. Juozapas Bruchas, 4059 Adams St.; kasos glob. Jonas Massas, 2238 W. 47th Pl., Petras Ladiga, 1810 S. 49th Ct., Cicero, Ill.; fin. rašt. Charles Katallo, 4676 W. End Ave. Susirinkimai laikomi kas antrą sekmadienį Cicero Lietuvių Liuosybės svet., 49th Ave. ir 14th Street, Cicero, Ill.

DR-TĖS LIETUVOS KAREIVIŲ (CICERO) VALDYBA 1954 M.: Pirmininkas Kazys Šimkus, 1413 So. 49th Court; vicepirm. S. Šileikis, 1525 So. 49th Ave.; vicepirm. J. Žukauskas, 1634 So. 51st Court; iždin. K. Andrijauskas, 1430 So. 48th Court; nut. rašt. K. P. Deveikis, 1330 So. 49th Ave.; fin. rašt. Ben Tumavičius, 1526 So. 49th Ave. Susirinkimai įvyksta kas 3-čią sekmadienį Liberty svet., 14th St. ir 49th Ct.

HUMBOLDT PARK LIETUVIŲ POLITIKOS KLUBO VALDYBA 1954 METAMS: Pirm. John B. Benekaitis, 3724 No. Sheffield Ave., tel. LA 5-8216; vicepirm. John Sudeikis, 3037 No. Laramie Ave., telef. MU 5-8450; prot. rašt. J. Railla; finansų rašt. Stanley Buneckis, 2309 North Springfield Ave., tel. AL 2-1522; kasierius Paul Milaševičius, 4207 N. Linder Ave., tel. PA 5-0256; maršalka Anton Kuprevicz, 5431 West Drummond Place. Klubo susirinkimai šaukiami kiekvieno mėnesio trečią trečiadienį, 3600 W. North Avenue.

LIET. RAUDONOS ROŽĖS KLUBO VALDYBA 1954 METAMS: Pirm. Ben Naurich, 1446 So. 49th Ave.; vicepirm. V. C. Jankauskas, 1531 So. 49th Court; ižd. A. B. Petkus, 1410 So. 50th Ave.; nut. rašt. K. P. Deveikis, 1330 So. 49th Ave.; fin. rašt. Ben Tumavičius, 1526 S. 49th Ave. Susirinkimai įvyksta kas pirmą penktadienį Liberty svet., 14th St. ir 49th Ct.

LITHUANIAN NATIONAL DEMOCRATIC CLUB VALDYBA 1954 M.: Karolis Aleksiūnas pirm., 3338 W 63rd St., tel. HE 4-3926; Victoria Staniulis pagelb., 4602 S. Fairfield Ave.; Mrs. Anna Radžius nut. rašt. 3520 S. Rackwell St., tel. VI 7-4167. G. Darašk turtų rašt., 2714 South Emerald Ave., tel. VI 2-4789; Simon Gelson ižd., 857 W. 50th Street; J. Bložis korespondentas, 3938 West 63rd Place, tel. RE 5-2562. Posėdžiai įvyksta kas antrą trečiadienį 8 val. vak., Hollywood Inn svetainėje, 2417 W. 43rd Street.

ERŽVILKO DRAUGIŠKO KLUBO VALDYBA 1954 METAMS: Pirmininkas Charles Redecke, 7210 S. Washtenaw Ave., tel. HE 4-2341; vicepirm. Louis Antanavič, 7019 South California Ave., tel. PR 6-6561; nut. rašt. Nellie Wilcop, 4443 So. Rockwell St., tel YA 7-4472; fin. rašt Bernice Žemgulis,2535 W. 42nd St. tel. VI 7-2879; ižd. Marie Redecke 7210 So. Washtenaw Ave., tel. HE 4-2341. Klubo susirinkimai įvyksta kiekvieno mėnesio pirmą trečiadienį, 7:30 val. vak. P. Vengeliausko svet., 4500 S. Talman Ave., Chicago

LIET. TEATRALIŠKOS DRAUGYSTĖS RŪTOS NO. 1 VALDYBA 1954 METAMS: Pirm. Albert Tamson, 4300 So. Western Ave.; pirm. pagelb. Anna Casey, 3764 So. Halsted St.; nut. rašt. Frank Opulskas, 3955 Archer Ave.; fin. rašt. Thomas Salkauskas, 2514 W. 70th St.; kontr. rašt. Margaret Karis, 3530 S. Union Ave.; kasos glob. Elizabeth Tamson, 4300 So. Western Ave.; kasin. Justin Yuškėnas, 2547 W. 45th St.; durų sargas Tadas Selickis, 7236 So. Whipple St.; ligonių lankytojas Tadas Selickis, 7236 So. Whipple St.; teisėjas Joseph Bartkus; teis. rašt. Elizabeth Tamson; korespondentas Frank Opulskas.

9-TO WARDO LIET. DEMOKRATŲ KLUBO 1954 METŲ VALDYBA: Pirmininkas Juozas Skeivys, pirm. pagelb. Joakimas Pivarūnas, nutarimų rašt. Juzepa Linkšienė, finansų rašt. Albinas Laurutėnas, kasininkas Kazimieras Rubinas, kasos globėjai Jonas Labžentis ir Adomas Draugelis, trustisai (patikėtiniai) Elzbieta Dambro, prie Lietuvių Demokratų Lygos atstovai: Elzbieta Dambro, Steponas Dambro, maršalka Juozas Zikas, Susirinkimai būna kas mėnesį trečią antradienį 7:30 val. vak. Visų Šventųjų parapijos svetainėje adresu: 10806 S. Wabash Ave., Roseland.

CHICAGOS LIETUVIŲ SUVALKIEČIŲ DRAUGIJOS VALDYBA 1954 M.: Pirm. Antanas Jusas, 2131 W. 24th St., tel. FR 6-4416; pirm. pagelb. John Gurgžda, 3944 So. Rockwell St., nut. rašt. K. Kazlauskas, 4435 So. Campbell Ave., tel. CL 4-6899; turto rašt. Vytautas Utaras, 4538 So. California Ave., tel. YA 7-7691; kontr. rašt. Ona Švirmickas, 2512 W. 69th St., tel. HE 4-0290; iždin John Puniška, 2605 W. 43rd Street tel. LA 3-6308; maršalka K. Karpis, 4119 So. Maplewood Ave. Susirinkimai atsibūna kas ketvirtą trečiadienį po pirmos kiekvieno mėnesio Hollywood svet., 2417 W. 43rd St.

DRAUGIJOS CHORO VALDYBA: Pirm. Vitalis Utara, 903 N. 20th Ave., Melrose Park, Ill., tel. FIlmore 4-3685; rašt. O. Švirmickienė 2512 W. 69th St., telef. HEmlock 4-0290; knygin. M. Endziulis, 5610 S. Maplewood Ave., tel. HE 4-2343

LIETUVIŲ KĘSTUČIO PAŠALPOS KLUBO 1954 METŲ VALDYBA: Antanas J. Valonis pirm., 5671 So. Normal Ave., WE 6-0211; Frank J. Jakavičia vicepirm., 3531 W. 5th Ave., SA 2-4985; Mečys Krasauskas nut. rašt., 4438 So. Francisco Ave., LA 3-8952; Bruno G. Shotas finansų rašt., 7140 So. California Avenue, HE 4-1135; Frank Mickas ižd., 4146 Archer Ave., LA 3-9066; John A. Simonavičius iždo glob., 4531 So. California Ave., LA 3-6978; Jonas Gurgždas kontr. rašt., 3944 S. Rockwell St.; Domininkas Chepela maršalka; Teisėjas A. F. Wells advokatas-patarėjas, 59 W. Washington Street, FI 6-2282; Michael T. Strikol daktaras kvotėjas, 4645 S. Ashland Ave., YArds 7-4787. Susirinkimai įvyksta kiekvieną mėnesį 1-mą sekmadienį 1 val. po pietų, Hollywood svetainėje, 2417 W. 43rd Street.

KUPIŠKĖNŲ KULTŪROS DRAUGIJOS VALDYBA 1954 METAMS: Pirm. F. Stanionis, 3950 W. Gladys Ave. Chicago; pagelb. B. Švelnienė, 5035 W. Palmer St., Chicago; rašt. P. Balchunas, 7146 S. Maplewood Ave. Chicago; nut. rašt. K. Katella, 4676 W. West End Ave., Chicago; kasininkas K. Užtupas, 4729 W. 12th Place, Cicero; kasos glob. P. Cheraška, 3335 W. Dickens St., Chicago; kasos glob. A. Rudinskas, 4837 West 14th Street, Cicero, Ill.

CHICAGOS NAŠLIŲ IR NAŠLIKIŲ KLUBO VALDYBA 1954 METAMS: Pirm. W. Kriščiunas, 3238 W. 110th St., tel. CE 3-5635; pirm. pagelb A. Vezelis, 7248 So. Troy St., tel WA 5-3078; nut. rašt. A. Manos, 6942 So. Campbell Ave., tel. GR 4-0435; fin. rašt. B. Aleksandra, 6419 So. Green St., tel. EN 4-8016; kas. H. Wittis, 4469 Archer Ave., tel YA 7-8388; kasos glob. J. Danis, 8235 So. Long Ave., tel. AB 2-2964; maršalka Joseph Grigonis. Klubo susirinkimai įvyksta kas 2-rą mėnesio penktadienį 7 val. vak., Vengeliausko svet., 4500 S. Talman Ave

SLA 36-tos KUOPOS VALDYBA 1954 METAMS: Antanas Žalatoris pirm., 8939 So. Bell Ave., BE 8-1385; Petras Kenutis vicepirm., 5015 West Quincy St., A. Kaulakis fin. rašt., 3247 So. Emerald Ave., CA 5-3016; M. Vaidyla nut. rašt., 840 W. 33rd St., YA 7-4789; J. Balchunas ižd., 7155 So. Sacramento Ave., tel. GR 6-5078; A. Bradchulis kont. rašt., V. Jankauskas maršalka, Dr. J. P. Poška daktaras kvotėjas, 3133 So. Halsted Street. Susirinkimai įvyksta kiekvieną mėnesį pirmą trečiadienį Chicagos Lietuvių Auditorijoj, 3133 So. Halsted St., 7:30 val. vakare.

SLA 301 KUOPOS (CICERO) VALDYBA 1954 METAMS: Pirm. James Tarulis, 1438 So. 50th Ct.; vicepirm. M. M. Tribičius, 7123 So. California Ave., Chicago, Ill.; iždin. K. Genys, 1611 So. 49th Ct.; nut. rašt. J. Činikas, 1434 So. 49th Ave.; fin. rašt. ir org. K. P. Deveikis, 1330 S. 49th Ave., organiz. A. L. Matulis, 4155 N. Hirsch St., Chicago, Ill.; organiz. J. Krivickas, 1523 So. 51st Court. Susirinkimai įvyksta kas 2-rą mėnesio pirmadienį Liberty svetainėje.

TEISYBĖS MYLĖTOJŲ DRAUGYSTĖS VALDYBA 1954 METAMS: Joe Balchunas pirm., 7155 S. Sacramento Ave., tel. GR 6-5078; P. Kenutis vicepirm.; A. Kaulakis nut. rašt., 3247 So. Emerald Ave., telef. CA 5-3016; Felix Kasper fin. rašt., 3534 So. Lowe Ave.; Frank Bakutis, ižd. ir ligonių prižiūrėtojas, 2603 West 69th St., tel. HE 4-4638; Steve Rumchiks kontr. rašt.; Antanas Jaunis iždo glob.; J. Stumbris maršalka; Dr. J. P. Poška dakt. kvotėjas. Susirinkimai įvyksta kiekvieną mėnesį antrą sekmadienį 1 val. po pietų, Chicagos Lietuvių Auditorijoj, 3133 So. Halsted St. Nariais priimami vyrai ir moterys nuo 18 iki 50 m.

AMERICAN LITHUANIAN CITIZENS AND BENEFICIAL CLUB VALDYBA 1954 METAMS: Pirm. Walter Butkus, 4012 Archer Ave.; vicepirm. John Ramans, 415 E. 74th St.; nut. rašt. Paul J. Petraitis, 812 W. 33rd St., tel. CA 5-9191; fin. rašt. Bernice Žemgulis, 2535 W. 42nd St., telef. VI 7-2879; kontr. rašt. A. Kvedaras, 4246 So. Maplewood Ave.; kasos glob. A. Masulis, 3252 So. Halsted St.; kasierius K. Kazlauskas, 3915 So. Sacramento Ave.; maršalka J. Gudonis; dakt. kvotėjas Dr. T. Dundulis, 4157 Archer Ave.; korespondentas A. Jusas, 2131 W. 24th St. Susirinkimai įvyksta kas trečią sekmadienį kiekvieno mėnesio 1 val. po pietų Hollywood svet.; 2417 W. 43rd St. Į klubą priimami vyrai ir moterys lygiomis teisėmis, nuo 15 ligi 55 metų amžiaus.

Anglų kalbos pamokos
Diena ir vakare
AMERIKOS LIETUVIŲ MOKYKLOJE
816 West 33rd Place
CHICAGO 8, ILL.

LIETUVIŠKU BŪDU RUKYTAS KALAKUTAS

Vaišinkite savo draugus Kalėdų ir Naujų Metų proga nuostabiai skania galima-tuojau-valgyti kalakutiena, paruošta pagal seną lietuvių receptą. Pasiųskite kalakutą dovanų vertingiems biznio bendrams arba brangiems draugams ir giminėms. Mes siunčiame užmokėtu paštu, įdėję kartu dovanų kortelę. 8 sv. $14.00; 10 sv. $17.50; 12 sv. $21.00. Dovana suvyniota.

Siųskite čekį arba Money Order adresu:
BANELLIS OF UTAH,
LOGAN, UTAH

Order Your Holiday Poultry now at
JOHN'S POULTRY and EGG MARKET
5955 W. FULLERTON AVE.
Turkeys, Capons, Ducks, Geese
Fresh killed Turkeys sold by halves or quarters.
All Poultry dressed free — also cut up chickens killed daily.
Strictly fresh Eggs from Farm
NAtional 2-2813
Store hours: Thurs., Fri., Sat. 8:30 a. m. to 6 p. m.

CORAZZO TUXEDO RENTAL
Extends sincerest holiday greetings to all our Lithuanian patrons and friends.
See us for formal wear rentals. Latest style. Tuxedoes, cutaways, strollers, full dress. All accessories including shoes.
2 S. 19th Ave. Maywood, Ill.
FIlmore 4-2471

YALE RESTAURANT
extends sincerest holiday greetings to all our Lithuanian patrons and friends.
Try our delectable specialty broiled chicken, Bar-B-Qued Ribs, Steaks. We serve to the Early Bird. Breakfast, short order lunches.
1004 S. 5th Ave., Maywood, Ill.
Fil. 5-0343
Open 6 a. m.—7:45 p. m. Open Sun. Closed Mon.

VYRAI IR MOTERYS
LIGONIAI
priimami į privačius namus. Puiki priežiūra. Gailestingosios seselės dežiūruoja; specialios dietos, ir t.t.
Priimame senyvus, sveikstančius arba lovoje gulinčius už labai žemą mėnesinę kainą.
BETHEL CONVALESCENT HOME
Arpin, Wisconsin
Tel. 7308

HARRY W. KUHN, INC.
Ready Mix Concrete
Skubus patarnavimas, patyrę operatoriai, cementas sumaišomas pagal įsakymą, kontraktoriams, namų savininkams.
Stiprūs pamatai, driveways, šaligatviai, garažai ir rūsių grindys.
Sunkvežimiai pasiunčiami radio būdu.
WHeaton 8-4425
Glen Elyn 3616

Moving Moving

PERKRAUSTYMAS IŠ ARTI IR TOLI

ILGŲ METŲ PATYRIMAS — PIGUS SĄŽININGAS PATARNAVIMAS.
NAUJI DIDELI SUNKVEŽIMIAI — PATOBULINTI PERKRAUSTYMUI ĮRANKIAI, KAIP PATYS SUNKVEŽIMIAI, TAIP IR JŪSŲ PERKRAUSTOMI BALDAI YRA APDRAUSTI — INŠIURINTI.

J. NAUJOKAITIS 2022 WEST 69th STREET, CHICAGO 29, ILLINOIS. Tel.: WAlbrook 5-9209

LIETUVIŠKA ĮSTAIGA

SAFETY OF YOUR SAVINGS

CRANE Savings & LOAN ASS'N

INSURED UP TO $10,000

3% ON SAVINGS

2555 West 47 th Str. CHICAGO 32, ILL. LAF. 3-1083

B.R.PIETKIEWICZ PRES.

Roosevelt Furniture

Pavasarinis birželio mėn. matrasų $19.95 ir brangesnių.

IŠPARDAVIMAS

Galite įsigyti naujus matrasus ir springsus Slumberon, Englander, Pilo Rest ir kitų išdirbysčių. Atvykite į šią lietuvišką baldų krautuvę ir pasirinkite moderniškiausių baldų prieinamomis kainomis ir lengvomis sąlygomis.

ROOSEVELT FURNITURE CO.

2310 W. ROOSEVELT ROAD Tel.: SEeley 3-4711

Krautuvė atidaryta sekmadieniais nuo 11 iki 4:30.

PLANINGAS TAUPYMAS MOKA GERUS DIVIDENDUS

Kiekvienas žmogus turėtų atliekamus nuo pragyvenimo pinigus taupyti kas savaitę.

Taupyti reikia: senatvei, vaikų mokslui, įsigijimui namo, automobilio, atostogoms, vestuvėms, krikštynoms ir kitiems reikalams. Kas turi susitaupęs pinigų, tas įaučiasi saugesnis ir laimingesnis. PRADĖK TAUPYTI ŠIANDIEN!

MUTUAL Federal SAVINGS AND LOAN ASSOCIATION

2202 W. Cermak Rd. Chicago 8, Ill.

JOHN J. KAZANAUSKAS, Prės. Tel. VI 7-7747

Savings Insured to $10,000.00 by F. S. L. I. C.

PRADĖK TAUPYTI ŠIANDIEN, - TURĖSI RYTOJ!

Taigi pradėk taupyti šioje lietuviškoje įstaigoje. Kiekvieno taupytojo indėliai yra apdrausti iki $10,000.00.

BRIGHTON SAVINGS and LOAN ASS'N.

4071 Archer Ave., į vakarus nuo California Ave.

Telefonas: LAFAYETTE 3-8248

CHARLES ZEKAS, Secretary

OFISO VALANDOS:

Pirmad., Antrad., Penktad. ir Šeštadienį 9:00 ryte iki 4:30 val. po pietų. Trečiad. 9:00 ryte iki 12 val. dieną. Ketvirt. 9:30 ryte iki 8:00 val. vak.

SHULMISTRAS & CO.

INSURANCE

REAL ESTATE

4004 S. ARCHER AVE.

CHICAGO 32, ILL.

LAFayette 3-6300

Property Management, Mortgage Loans, Sales, Notary Public, Investment Counselors

Agents Of ARCHER CURRENCY EXCHANGE, Checks Cashed, Money Orders, Utility Bills Accepted

SMOKEY

SMOKEY SAYS: Remember— only you can PREVENT FOREST FIRES

Naujienos — 1739 So. Halsted St., Chicago 8, Ill.

SUGRĮŽKITE, DAINININKĖS!

Atsimenu Tėvynėje, nuo medinių gonkelių, vėlai, šermukšnių uogas vėjui barstant, lėkdavo dainos... Ir kur sustodavo du bernai, ten... plyšdavo krūtinė. Ir mano gyvenime dainų buvo daugiau — kaip duonos. Už jas ir nūn viską atiduočiau.

Dar, rodos, girdžiu kaip mergaitės rankoje lūžta sausi linai, kaip lapkritis nuterška mintuvais. O dainos... per apskritus metus skambėdavo: rudenį linus minant, o giliąją žiemą — drobes audžiant. Ir niekur pasaulyje man nebuvo taip miela, smagu gyventi, kaip... netoli Merkinės.

Čiurlionio Ansamblis — tai gyvoji Tautos siela, tai kvapnieji smilkalai nuo Tėvynės laisvės aukuro. Tai pavergtos Lietuvos skundas... Ir kaip girdžiu ansamblio pranešėją tariant "Broliai ir sesės lietuviai", mano akys plūsta ašaromis, tarsi matau, kaip mano pasilikusių draugų vietoje, pro miško žalias šakas, dairosi... kryžiai.

Iš ansamblio visumos, savo akių melsvumu, išsiskiria Regina Malcanaitė. Akutės lyg šabaniausko dainuojamos rugiagėlės, lyg Dainavos šalies ežerėliai senų žmonių padavimuose. Balselis... Gal ir Paganini smuikas nepravirkdavo iškilmingiau?

— Ak, kad būčiau bernelis, šokčiau mergelei ant kaklo...

— Nešok tik iš pačios palubės! — perspėjau.

— Oi, kad pamotų, sakau nuskrisčiau...

— Taigi, kad pamotų... gal ir aš persiversčiau per balkono atramą, — atsidusau.

"Už jūrelių, už marelių", — dainuoja Aldona Stempužienė. Publika ištiesia rankas ir... tūkstančius "balandžių" paleidžia. Gal tai pirmą kartą Sokolų salėje?

— Ponia graži, aukšta kaip aguona. O balsas... — pastebėjau geram pažįstamui.

— Dainuoja... Išgirstum tu mano Laimą, tai nenusėdėtum vietoje. Aš visuomet išeinu... pasivaikščioti.

— Jūsų tai dar nieko, bet manoji kai užtraukia, o jei dar uošvė pritaria, tai keliauk ne tik iš namų, bet atsisveikink ir su miestu, — pataisė kažkas iš šalies.

Šalia ponios Mikulskienės, ant kanklių parimusi, šėdi Aldona Liutkevičiūtė, sveikais lyg putino uogos veideliais. Plaukai, geltonais rudens lapais, krinta ant pečių... Prisimenu ją dar iš Rosenheimo, iš ano Bavarijos miestelio, prie srauniai tekančio Inno. Nežinau ar Aldona ilgisi Alpių, kurios dūlavo už miesto kaip... pilis.

Liepos... Rosenheime jų buvo daug. Alėjos, ir miestelis, žydėjimo metu atrodė kaip apsnigti. O rožių! Vakarai kvepėdavo kaip... duona. Prisimenu ir pora Čiurlionio Ansamblio koncertų... Aldona tuomet dar buvo... ne dainininkė.

Alg. Bielskus! Vos suspėjau jį pasisveikinti. Jis vis bėga, kaip anuomet, per stovyklos kiemą. Kartą, žinau, "valdišką laišką" beskubėdamas... išnešiojo kišenėje keturias savaites.

Po koncerto, kai ansamblio autobusas riedėjo keliu į Clevelandą, Sokolų salėje aidėjo B. Pakšto muzika. Žmonės švelnūs, geri. Gal dainos juos sužavėjo, gal su savimi kartelį nusinešė? Dažno akyse matėsi... Partizano daina.

Sugrįžkite, dainininkės! Sugrįžkite...

—Jul. Susmaras

Yra gėda nemokėti savo kalbos ir nepažinti savos literatūros! Norėdami daugiau susipažinti su senąja mūsų literatūra, neatidėliodami įsigykite prof. Vaclovo Biržiškos "Senųjų Lietuviškų Knygų Istoriją". Knygos kaina: kietais viršeliais $3.00, minkštais $2.00.

Užsakymus adresuokite:

NAUJIENOS,
1739 S. Halsted Street,
Chicago 8, Ill.

MANO TALKA

Stepas Brazinskis

Stepas Brazinskis yra užeigos savininkas 5906 So. Wentworth Ave. Jis Englewoodo lietuvių, taip pat ir svetimtaučių tarpe yra žymus biznierius. S. Brazinskis yra geros nuotaikos asmenybė, "Naujienų" prenumeratorius ir neatsilikęs lietuvių veikloje.

Petras ir Petronėlė Senulis

Ponai Senuliai daugelį metų laikė geležies krautuvę, 2817 W. 63rd St., bet kuris laikas jie iš biznio išėjo, bet tebegyvena tame pačiame name. Senuliai mėgsta sportuoti, šį rudenį buvo išvykę į Wisconsino miškus ir pririnko 93 galionus grybų. Puikus lobis, ar ne? Čia taipjau dėkoju jiems už "Naujienų" prenumeratą.

Julija Ruzgienė

Ponia Ruzgienė pareiškė, kad 22 spalio suėjo 7 metai, kai jos vyras Aleksas mirė. Šia proga noriu priminti, kad jis buvo labai gerai nusiteikęs ir nuoširdžiai santykiaudavo su visais, buvo dosnus kilniems mūsų tautos reikalams. Julija Ruzgus, 6635 S. California Ave., užsiprenumerav "Naujienas" ir tuo pat laiku pastebėjo, kad ji pasitenkinusi gyvenimu ir draugais.

Antanas ir Adelė Burbai

Jie laiko 2 viešbučius, kurių vienas yra 5847 So. Blackstone Ave. Adelė Burbienė yra labai darbšti, priklauso įvairioms draugijoms ir pasižymi veikla. Ji taip pat ir mano talkos rėmėja. Štai kad ir p. Karolis Adomonis, 5327 So. Dorchester Ave., naujas "Naujienų" prenumeratorius, yra jos radinys. Čia linkiu daug gero savo bendradarbei ir naujam "N." skaitytojui ir turiu viltį, kad ateityje iš jų daugiau susilauksiu skaitytojų.

Jonas ir Kazė Petkai

Ponai Petkai užsisakė "Naujienas". Ta proga teko atlankyti jų namus, 6233 So. Woodlawn Ave. Jie nuoširdūs, svetingi, tad ir man jų namų šiluma davė neapsakomai daug įkvėpimo. P. p. Petkams linkiu kuo geriausios gyvenimo laimės.

Bell ir Ona Putrimai

Ponai Putrimai yra seni "Naujienų" prenumeratoriai, 131 Archer Av., LeMont, Ill. Seniau Putrimai daug kam pasitarnaudavo lietuviškais sūriais ir kitomis ūkio gėrybėmis, bet dabar p. Ona Putrimienė serga, turėjo sunkią vidurių operaciją, o neseniai turėjo kojos operaciją ir po to vėl turėjo nugrįžti į ligoninę. Tuo tarpu negali vaikščioti. Onai linkiu greit pasveikti ir vėl atlikinėti savo įprastas pareigas.

Ona Dovgin,
5916 S. Normal Blvd.,
ENgelwood 4-9055

JOSEPH PETRAITIS
4227 S. Maple Ave., Berwyn, Ill.

Mirė 1954 m. lapkričio mėn. 19 d., sulaukęs 63 metų amž.

Gimęs Lietuvoje.

Paliko nuliūdę: žmona Anna, posūnis Adolph, marti ir anūkai; 3 seserys: Anna Daresh, Antanett Jurgaitis, Bessy Kastel;; brolis Dr. B. G. Rooth; švogeriai ir švogerkos, seserėčios ir brolėnai, pusbroliai ir kiti giminės, draugai ir pažįstami.

Kūnas pašarvotas Foran koplyčioje, 7306 W. Archer Ave., Summit, Ill.

Antradienį, lapkričio mėn. 23 dieną 1 val. p. p. kūnas bus lydimas iš koplyčios į Lietuvių Tautines Kapines.

Visi a. a. Joseph Petraitis giminės, draugai ir pažįstami nuoširdžiai kviečiami dalyvauti laidotuvėse ir suteikti jam paskutinį patarnavimą ir atsisveikinimą.

Nuliūdę lieka: **Žmona, Posūnis, Seserys, Marčios, Anūkai, Brolis ir kiti Giminės.**

Laidotuvių direktorius Foran.

Būsią geri verslininkams metai

Purchasing Assn. of Chicago biznio apžvalgininkas Berry sako, jog 1955 metų pirmasis ketvirtis būsiąs geras verslininkams. Jis būsiąs net geresnis, negu šių metų rekordinis periodas.

Įspėja dėl raketo per paštą

Pašto viršininkas įspėja gyventojus nedalyvauti vad. "grandininėj laiškų schemoje", nes tai yra nusikaltimas įstatymams. Tokiuose laiškuose "laiduojama", kad asmuo galįs laimėti per 10 milijonų dolerių, jei įnešiąs 10 dolerių. Gavęs tokį laišką turįs padaryti tik du laiško nuorašu ir siųsti kitiems asmenims.

Paštas reikalauja, kad šiokių laiškų nebūtų siuntinėjama.

—Argi neverta dėmesio? Rasite viršokių medžio, odos, gintaro, mezginių, rankdarbių ir kitokių dalykų susijusių su Lietuva ir jos menu. Tinka dovanoms, visokioms progoms. Visa tai rasite pas J. Karvelį, 3322 S. Halsted St., Chicago, Ill. Telef: YArds 7-0677. P. S. Ten pat parduodami garsieji laikrodžiai: Omega, Cima, rašomos mašinėlės ir foto aparatai. (Sk.).

Vinco Krėvės kelionė į Maskvą vaizduojama "Pagundoje". Šį įdomų aprašymą ir V. Mykolaičio, V. Maciūno, A. Senno straipsnius apie Vinco Krėvės kūrybą, rasite knygoje — Vincas Krėvė Mickevičius. Jos kaina $1.00.

Užsakymus adresuokite:
NAUJIENOS
1739 S. Halsted Street,
Chicago 8, Ill.

†

JOSEPH ROKUIZO
Gyveno 2428 W. 46th Place

Mirė 1954 m. lapkr. 19 d., 8:00 val. vakare, sulaukęs pusės amžiaus.

Gimęs Lietuvoje.

Paliko nuliūdę: žmona Sophie, pagal tėvus Kazlauskutė; sūnus Roman, marti Frances, podukra Lillian ir žentas William Sweeney; posūnis Walter Rose, marti Irene; 5 anūkai ir daug kitų giminių, draugų ir pažįstamų.

Priklausė prie Master Barbers Association.

Kūnas pašarvotas Mažeika ir Evans koplyčioj, 6845 So. Western Ave.

Antrad., lapkr. 23 dieną 9:30 val. ryto bus lydimas iš koplyčios į Šv. Adrian's parapijos bažnyčią, o po gedulingų pamaldų bus laidojamas Šv. Kazimiero kapinėse.

Visi a. a. Joseph Rokuizo giminės, draugai ir pažįstami nuoširdžiai kviečiami dalyvauti laidotuvėse ir suteikti jam paskutinį patarnavimą ir atsisveikinimą.

Nuliūdę lieka: **Žmona, Sūnus, Marti, Podukra, Posūnis, kiti Giminės.**

Laidotuvių direktorius Mažeika ir Evans. Tel. RE 7-8600.

KAZIMIERAS DEMERECKIS
Gyveno 3416 South Morgan St.

Mirė 1954 m. lapkričio 20 d., 2 val. po pietų, sulaukęs 64 m. amžiaus.

Gimęs Lietuvoje, Raseinių apskr., Girkalnio parap., Ražaičių kaime.

Amerikoje išgyveno 44 m.

Paliko nuliūdę: žmona Victoria, pagal tėvus Brauniutė; podukra Ona Plonis, žentas Theodore; anūkai Theodore ir Donna; brolis Viktoras ir brolienė Petronelė ir jų šeima; pusbroliai Viktoras Lukauskis ir Jurgis Domijonaitis ir jo šeima; švogerka Rozalija ir švogeris Juozapas Martutaitis ir kiti giminės, draugai ir pažįstami.

Priklausė prie Teisybės Mylėtojų, Keistučio Klubo ir S.L.A. 36-tos kuopos.

Kūnas pašarvotas Antano M. Phillips koplyčioje, 3307 Lituanica Ave.

Trečiadienį, lapkričio 24 dieną 1 val. po pietų bus lydimas iš koplyčios į Letuvių Tautines Kapines.

Visi a. a. Kazimiero Demereckis giminės, draugai ir pažįstami nuoširdžiai kviečiami dalyvauti laidotuvėse ir suteikti jam paskutinį patarnavimą ir atsisveikinimą.

Nuliūdę lieka: **Žmona, Podukra, Žentas, Anūkai, Brolis, Brolienė ir Giminės.**

Laidotuvių direktorius Antanas M. Phillips. Tel. YA 7-3401

LOVEIKIS Siunčiam Gėles Telegramu į Visas Pasaulio Dalis

KVIETKININKAS
Gėles Vestuvėms, Banketams ir Pagrabams.
3316 So. Halsted St. YArds 7-7308

GĖLININKAS
(PUTRAMENTAS)
Linksmumo arba liūdesio valandoje Gražiausios Gėlės ir Vainikai. Antkapių papuošimai ir sezoninės kapams gėlės.
ROY R. PETRO (Putramentas)
5519 So. Harlem Avenue
POrtsmouth 7-9020

URBA Gėlės Mylintiems, Vestuvėms, Banketams, Laidotuvėms, Papuošimams

GĖLININKAS
4180 ARCHER AVENUE
Tel.: LA 3-5800 arba LA 3-5870

GUŽAUSKŲ
BEVERLY HILLS GĖLINYČIA
GĖLĖS VISOMS PROGOMS
2443 W. 63 ST.
Telef.: PR 8-0833 ir PR 8-0834

STEPONAS G. LACKAWICZ
LAIDOTUVIŲ DIREKTORIUS
Trys Koplyčios

2424 WEST 69th STREET	REpublic 7-1213
2314 WEST 23rd PLACE	VIrginia 7-6672
10756 S. MICHIGAN AVE.	PUllman 5-1270

LIŪDESIO VALANDOJ ŠAUKITE

MAŽEIKA & EVANS
LAIDOTUVIŲ DIREKTORIAI
Air Conditioned Chapel and Parking Facilities.
6845 S. Western Ave. RE 7-8600-8601

Gyvenantiem kitose miesto dalyse gausim koplyčią arčiau jūsų namų

A. PETKUS
LAIDOTUVIŲ DIREKTORIUS
6812 So. Western Avenue
1410 South 50th Avenue
CICERO, ILL.
TELEFONAI:
GRovehill 6-2345-6 TOwnhall 3-2109
KOPLYČIOS VISOSE MIESTO DALYSE

John F. Eudeikis
LAIDOTUVIŲ DIREKTORIUS
SENIAUSIA IR DIDŽIAUSIA LAIDOJIMO ĮSTAIGA
AMBULANCE DIENĄ IR NAKTĮ
4605-07 SO. HERMITAGE AVE.
Tel.: YArds 7-1741 ir BIshop 7-9481
4330-34 SO. CALIFORNIA AVE.
Telefonas LAfayette 3-0440
Mūsų radio programos šeštadieniais 9:15 ryto iš WGES 1390 kil.
MODERNIŠKOS AIR-CONDITIONED KOPLYČIOS

NARIAI Chicagos Lietuvių Laidotuvių Direktorių Asociacijos

AMBULANCE PATARNAVIMAS DIENĄ IR NAKTĮ.
★
TURIME KOPLYČIAS VISOSE MIESTO DALYSE

ALFRED VASAITIS-VANCE
6126 W. ROOSEVELT ROAD Phone: OLympic 2-5245

J. LIULEVIČIUS
4348 S. CALIFORNIA AVE Phone: LAfayette 3-3572

GEORGE F. RUDMIN
3319 S LITUANICA AVE. TEL. YArds 7-1138-1139

P. J. RIDIKAS
3354 S. HALSTED STREET Phone: YArds 7-1911

LEONARDAS A. EZERSKIS
1646 W. 46th STREET Phone: YArds 7-0781

LEONARD BUKAUSKAS
10821 S. MICHIGAN AVE. Phone: COmmodore 4-2228

VASAITIS - BUTKUS
1446 SO. 50th AVE., Cicero, Ill. Phone: OLympic 2-1003

ANTANAS M. PHILLIPS
3307 LITUANICA AVE. Phone: YArds 7-3401

PETRAS P. GURSKIS
659 WEST 18th STREET Phone: SEeley 3-5711

ZUBRAS

VAKARŲ IR RYTŲ KULTŪROS

I.

Vakarais dažniausiai ir visai teisingai laikoma Europa su jos europine kultūra, priešpastatant japonus, kinus ir indus kaip Rytus, gi persai ir arabai įžiūrimi tarpininkai Vakarų ir Rytų susitikimo kelyje. Pagrindinius Vakarų ir Rytų pasaulių skirtumus mes būtumėm linkę įžiūrėti tų dviejų pasaulių skirtingame visatos suvokime. Graikiškai — romėniškoji, ypač romėniškoji, pietinė Europa, ji yra pradininkė europinės kultūros, visatą suvokė realistiškai — natūralistiškai, taigi ir racionaliai; Rytai gi intuityviškai, mistiškai. Tas skirtumas yra išlikęs iki šių dienų, nes Laotces ir Budos dvasia Rytuose tebėra gyva ir yra pagrindinė kliūtis Vakarų kultūrai paplisti Azijoje. Ką mes tačiau šia proga bandysime paryškinti, tatai bus tik tos pačios europinės kultūros vakarinė ir rytinė atšaka. Tiesa ir tai, kad europinės kultūros veido vakarinis ir rytinis charakteris yra geografinių ir istorinių momentų rezultatas, tiksliau rezultatas tų momentų komunikacijos. Ir taip Vakarais vadinsime vakarinę dalį senojo pasaulio, kuris pagrindinius impulsus savo dvasiniam pareiškimui gavo iš Romos, gi Rytais — rytinę dalį, kurios kultūros formavimui vadovavo Konstantinopolis. Ir tai tiesa, kad pati europinė kultūra savo pirminiais pagrindais yra vieno šaltinio, būtent graikiškai — romėniškos kultūros ir krikščionybės lydinys. Iš šito lydinio, teisingiau ant šitų pagrindų išaugusi kultūra yra jungiantis ryšis Europos tautų. Bet rytinei Europos daliai ir artimiesiems Azijos pakraščiams vadovavo krikščionybės įsitvirtinimo laikais iki 15 š. įpusėjant Bizantija, kurią istoriškai tenka suprasti kaip toliau bevegetuojančią, pamažu mirštančią rytinę Romos imperijos dalį, kur susitinka graikiškai — romėniškoji su Azijos kultūromis, o šioje sankryžoje formuojasi bizantiškai — krikščioniškoji kultūra. Ir taip Justinijono laikais sutinkame čia Vakarams nepažįstamą rytietiškai puošnų karališką rūmą, su rytietiška prabanga, su eunuchais, su smulkmenišku etiketu, su rūmų arogancija, su purpuro gimimu, t. y. sosto paveldėjimo teise, su ciesoriaus papizmu (teokratija), su nuolatinėmis rūmų intrigomis (tarp 395 — 1453 m. iš 107 sostą valdančiųjų tik 34 mirė savo mirtimi, 8 žuvo kare, gi kiti buvo nužudyti). Visa tai būdinga Rytams. Tačiau romėniškai— graikiškai ir toliau politika yra respublika (viešas reikalas), imperatorius turi skaitytis su jį remiančiomis partijomis, jis reikalingas senato pripažinimo, kariuomenės ir Bažnyčios paramos. Bizantijoje tebėra gyva Romos ir graikų polio (miestinės valstybės) dvasia. Justinijono kodeksas išgelbsti nuo pražuvimo romėnų teisę ir perduoda ją naujoms kartoms. Bet to paties Justinijono laikais sužydi naujos meno tradicijos, apjungiančios syriškus ir armėniškus estetikos pradus. Hagia Sophia pasipuošia grandiozine kupola, gi freskos, mozaika ir nepaprastas spalvų turtingumas puošia milžiniškojo, iškilmingai šventojo pastato vidų. Meno tradicija įgauna sakralinį charakterį, ir susilaukiame amžiams sustingusių ikonų, ikonolatrijos. Bizantijos įtaka pasiekia grįžtančiai Apeninus, tačiau šiaip pasilieka ji artimosios Azijos ir Balkanų ribose, gi apaštalaujančiai veikia slavuose. Bizantijai griūnant, Maskvos didysis kunigaikštis pasijaučia įpareigotas pasiimti Bizantijos misiją, veda 1472 m. paskutinio Paleologenų giminaitę Sofiją. Maskva pasiskelbia II-ja Roma.

Ir taip ant Romos griūvėsių, iš romėniškosios — graikiškosios dvasios pradų, vakarinės krikščionių Bažnyčios prieglobstyje, vėliau kaikuriuose kraštuose reformuotos, Europos vakaruose, vadovaujant romanams ir germanams, susiformuoja vakarinis europinės kultūros veidas; gi Bizantijos dvasia, su savo azijatine rytietiškąja infiltracija, ant Rytų Bažnyčios schizmos pagrindų vėšliausią prieglobstį randa slaviškuose rytinės Europos kraštuose, ypatingai Maskvos įpėdinyje — čia išryškėja rytinė Europos kultūra. Tų dviejų kultūrinių veidų susitikimo kelyje yra senųjų graikų įpėdiniai, rumunai, čekai, lenkai, lietuviai, latviai, estai ir suomiai. Jei viduramžyje tie du europinės kultūros veidai turi daug bendrų bruožų, pagrindinis — **mistinis gyvenimo vyksmo suvokimas,** tai su renesansu, kuris italuose prasideda 14 š., kitur 15 š., tarpas vis didėja. Galutinai vakarietiškąjį Europos veidą suformuoja išaugę miestai, filosofinis racionalizmas ir empirizmas, šviečiamojo amžiaus literatūra, griežtieji mokslai ir technika, ūkiniam ir politiniam gyvenime — kapitalizmas ir demokratija. Žinoma, visad lieka atviras klausimas priežasties ir pasekmės. Mes esam linkę manyti, kad čia suminėtos priežastys yra niekas kitas, kaip vakarietiškosios kultūros išraiškos, esmėje rezultatas bendrojo dvasinio nusiteikimo. Neginčijame, kad visi šie reiškiniai yra priežastinėje grandyje vakariniam Europos veidui susiformuoti, kad būta ir esama apvaisinamojo sąveikos reiškinio.

Pabandysime paryškinti Vakarų ir Rytų Europos kultūrų veidus paskirais kūrybingosios dvasios pasireiškimo momentais. Ta pačia proga tenka pabrėžti, kad šiuos momentus nebūtinai turime imti iš akivaizdžios dabarties, kuri dažnai nėra dar išryškėjusi, neužbaigta, todėl kartais sunkiai suvokiama. Kultūrinėms apraiškoms suvokti daug padeda istorinis žvilgsnis. Tai labai svarbu kalbant ar turint galvoje šių dienų Rytų Europą, kuri milžiniškais žingsniais stengiasi suvakarėti. Jei tos pastangos atrodo ir karikatūriškos, paradoksiškos, jaunuoliškos, jei dėl jų esame ir mes patys nukentėję, čia jau kitas klausimas. Nieko nesako ir ta aplinkybė, kad mokytojas — Vakarai niekinamas ir išjuokiamas, kad jojo kratomasi — tai dažnas reiškinys tarp mokinio ir mokytojo. Nepamirština ir ta aplinkybė, kad mokinys nėra jaunuolis, bet turįs savąsias kultūrines tradicijas, turįs savo paveldėjimą ir prietarus, savo etinį charakterį. Ar tokiam mokiniui gali pavykti pasisavinti iš esmės jam svetimą dvasią, tai sunku atsakyti, bent niekad tokiose aplinkybėse nepavyksta nukopijuoti.

II.

Pagrindinę Vakarų kultūros žymę mes norime įžiūrėti pačioje gyvenimo nuotaikoje — **meilėje ir džiaugsme žemiškajam gyvenimui.** Akilas bevelijo bernauti žemėje, negu karaliauti hade (dausose). Tas džiaugsmas ir meilė žemėje ypatingai išryškėja renesanso, baroko amžiuose, ypatingas užsidegimas naujų žemių atradimais, išradimais iš viso, nusikratant betkokių ir bažnytinių varžtų pažinimui, nepaprastais šuoliais technikoje, iš viso lenktyniavimu, daug šviesos ir erdvės moderninėje miestų ir pastatų statyboje, vis naujų kelių ieškant meniniam pasireiškimui. **Rytai bodisi gyvenimu.** Gyvenimas yra našta, neišvengiamybė. Tik retkarčiais, dvasinių ar fizinių narkotikų įtakoje, prasiveržia tūnanti gyvybės energija; tada jau nevaržomai, su audra, su katastrofomis. Autoritetas — jėga stengiasi tą energiją pakreipti keliais ar šunkeliais, kaip išmano, kaip išmintis diktuoja. Vadovybė tačiau būtina. Todėl skirtingas Vakarų ir Rytų **gyvenimo tempas.** Vakaruose tempas ne tik greitesnis, bet ir nuolatinesnis, kreivė lygesnė. Rytuose ji lėtesnė, bet užtat trūkčiojanti, šokinėjanti.

Vakarams būdinga **racionalistinis, empirinis bei pozityvinis filosofavimo būdas,** natūralistinis bei kauzalinis visatos suvokimas. Aristotelis užtat vakarietiškesnis už Platoną, Tomas Akvinietis už Augustiną, tikra vakarietiškos dvasios apraiška yra Deskartas, Bacon, Locke, Comte. Bet ir vakarietiški yra daugelis idealistinės filosofijos ryškintojų. Koki ryški ir logiškai užbaigta yra Platono kosmologija bei Augustino civitas Dei (Dievo valstybė). Vakarietiškas aiškumas kalba iš Leibnizo monadologijos, iš Berkeleys idealizmo. Tik Vakarai galėjo pagimdyti logikos, ontologijos ir gnoseologijos filosofines disciplinas. Rytų filosofinė mintis skendi miglose, **būdinga monistinis idealizmas, filosofija neatsidalinusi religijos, kartais net mito.** Visata suvokiama intuityviškai. Monistinis materializmas todėl taip lengvai yra radęs tikrai didelio atgarsio rusų šviesuomenės sielose, jis yra pasidaręs filosofinio ir teologinio pažinimo pagrindas. Teologijoje vakariečiai yra sukūrę atbaigtas teologines sistemas, kurių tik pradmenis terandame Rytuose. Jei realistinis dualizmas yra pagrindas Tomo Akviniečio teologinei minčiai, tai misticizmas charakterizuoja kad ir tą pačią Rytų ortodoksų Bažnyčią. Jei Vakarai yra išryškinę **laisvos valios** momentą, tai Rytai jaučiasi **predestinacijos ir fatumo** vadovaujami (tiesa, tai daugiau gyvenimo vyksmo suvokimas, religijose jį sutinkame pas Islamo ir Budos sekėjus; rusų ortodoksų Bažnyčia nėra jo išryškinusi). Moralinės vertybės vakariečių suvokiamos **racionališkai,** rytiečių **tradicionališkai.** Vakariečiams būdinga **abejojimas,** rytiečiams **apriorinė tiesa.** Šią abejojimo mintį išryškino jau Augustinas (si fallor sum). Vakarietis linkęs **induktyviam** pažinimui, rytietis — **dedukty-viam.**

Kūrybinės dvasios reiškimosi būdas vakariečių yra progresyvus, evoliucinis, Rytų — konservatiškas, revoliucinis. Vakariečių ekspansija reiškiasi puolamai, organizuotai, kare lemia racionali karo technika; rytiečių ekspansija yra potvynio pobūdžio, fatališka. Asimiliacijoje vakariečiai yra nekantrūs, Rytai turi laiko; ten laikas ir masės veikia asimiliuojančiai. Kas į kinus įžygiavo, juose ir paskendo. Rusuose paskendo ugrai, mongolai, totoriai ir daugelis kitų. Nekantrumo rusai išmoko tik iš Vakarų.

Vakariečių **meno** pagrindiniai pradai yra **realistinių tradicijų** su visomis savo klasicizmo, simbolizmo, impresionizmo ar futurizmo formomis, vakarietiška yra ir didelės elegancijos, laužtos linijos, monumentališkai didinga ar kukliai graciška, vietos prisitaikiusi, patogumų, šviesos ir erdvės ieškanti moderniškoji statyba, esmėje formališka. Gotikos apskritai su visa romantine menine tradicija yra tik uždususio ir poilsio reikalingo vakariečio dvasios rekreacija. Šiaip jau ir menui budinga eksperimentas, vis naujų kelių ieškojimas, kaip ir visose kitose dvasios pasireiškimo srityse. Rytiečių menas formališkai sustingęs, tradicionalus, idėjiškai **romantinis,** ekspresionistinis, dažnais atvejais mistinis. Užtat toks ryškus stiliaus tradicijų tęstinumas, nežiūrint ar tai būtų kinuose, induose ar rytinės Europos bizantikoje su visa ikonostazija. Dinamiškai žaismingoji veiksmingoji vakariečių dvasia randa geriausią apipavidalinimą **dramos** kūriniuose, gražiausiai sužydėdama geniliuose Eschilo, Sofoklo, Euripido, Korenlijaus, Rasino, Moljero, Schilerio, Goetes, Shakespearo, Ibseno kūriniuose. Rytams būdinga **epas ir lyrika.**

(Bus daugiau)

LIETUVIAI AKIŲ GYDYTOJAI

DR. G. SERNER
LIETUVIS AKIŲ GYDYTOJAS
25 metų patyrimas
Tel.: YArds 7-1829
Pritaiko Akinius
Kreivas Akis
Ištaiso.
Ofisas ir Akinių Dirbtuvė
756 WEST 35th STREET
Valandos: nuo 10 iki 2, nuo 6 iki 8
Trečiadieniais tik susitarus.
Šeštadieniais nuo 10 iki 3 val. popiet

Dr. Kazimieras
MICHEL
Optometristas - Orthoptistas
Gydo nuslipusias ir nervuotas akis
Egzaminuoja akis ir pritaiko akinius
Išgydo kreivas akis be operacijos.
Įdeda netikrą — artificialę akį pagal sveiką. Praktikuoja per 39 metus.
Kalba lietuviškai.
4654 SO. ASHLAND AVENUE
Telefonas: YArds 7-6616
Nuo 9:30 val. ryto iki 8 val. vakaro.
Geras patarnavimas.

DR. S. VAITUSH, Opt.
Palengvins akių įtempimą, kuris esti priežastimi galvos skaudėjimo svaigimo arba aptemimo, nervuotumo, skaudėjimo, akių karščio Atitaisau trumparegystę ir tolire gystę. Prirengiu teisingai akinius Visuose atsitikimuose egzaminavima daroma su elektra, parodančia ma žiausias klaidas. Speciali atyda kreipiama į mokyklos vaikus.
VALANDOS:
Nuo 10:30 ryto iki 7:00 vakaro.
Šeštadieniais iki 4 val. vakaro.
Trečiadienį ir sekmadienį uždaryta
4712 S. ASHLAND AVE.
YArds 7-1373

Dr. Ant. Rudokas, O. D.
tikrina akis, pritaiko akinius
keičia stiklus ir rėmus.
Telefonas: YArds 7-7331
Priima: Vakarais nuo 6 ir 9 val
Šeštad. nuo 10 ryto iki 4 po pietu
Treč. ir sekmad. pagal susitarimą
4701 S. DAMEN AVE., Chicago, Ill

Taupymas yra turtingumo šaltinis
Pradėk taupyti tuojau... Mes mokam aukštus dividendus.
Mūsų bendrovės laikomi pinigai apdrausti iki $10,000.00.
MIDLAND SAVINGS AND LOAN ASS'N.
4038 Archer Avenue Tel. LAfayette 3-6719
Sekretorius AUGUST SALDUKAS
Už Taupomus Pinigus Mokame 3½ Nuošimčio

DĖL NAMAM REIKMENŲ VISUOMET LANKYKITE ŠIĄ
ERDVIĄ IR PATOGIĄ SENIAUSIĄ LIETUVIŲ BENDROVĖS KRAUTUVĘ
PROGRESS FURNITURE Co
4181-83 ARCHER AVE.
Tel.: LAfayette 3-3171
Brighton Parko Kolonijoje.
KAS DIENĄ ČIA RASITE DIDŽIAUSIAS PREKIŲ VERTYBES
Naujausių madų, geryių išdirbysčių rakandų, kaurų, pečių, televizijos aparatų, refrigeratorių, plovyklų, vaikams rakandų ir visų kitų namam reikmenų. LENGVI IŠSIMOKĖJIMAI PRITAIKOMI VISIEMS.

30 METU SUKAKTIS

Chicago Savings and Loan Association mini pasėkmingo finansinio gyvenimo 30 metų sukaktį. Šia proga Chicago Savings per ateinančius šešis mėnesius, pradedant Liepos-July 1 diena, apdovanos puikia Ball-Point plunksna kiekvieną naują taupytoją ir kiekvieną seną taupytoją, padidinusį savo indėlius.. Be to, kiekvienas taupytojas dar gaus tikietą, kuriuo turės progos laimėti vieną iš 150 tableware setų: 25 Rogers Silver setų 8 asmenims ir 125 vėliausių ir gražiausių stainless steel setų 6 asmenims.

Chicago Savings kviečia lietuvius pasidėti savo sutaupytus pinigus į šią saugią ir tvirtą 14 milijonų įstaigą. Mūsų 30 metų saugaus ir pelningo patarnavimo lietuviams rekordas užtikrina indėlių saugumą ir geresnį dividendą. Be to, pas mus kiekvieno taupytojo pinigai yra apdrausti iki $10,000 by an Agency of the United States Government. Nėra saugesnės vietos taupomiems pinigams laikyti. Partrauksime jūsų pinigus iš kitur, jei atsinešite savo banko knygutę.

Šios įstaigos puikiai įrengtoj raštinėj teikiami sekantieji patarnavimai:

1.—Apdraustas taupymas
2.—Pirmų morgičių paskolos
3.—Pardavimas ir iškeitimas valstybės bonų
4.—Christmas Club Savings
5.—Vacation Savings Club
6.—Duodami Travelers Checks
7.—Notary Public
8.—American Express Money Orderiai,

Be to, kiekvienas taupytojas dar gali išsimainyti čekius, apmokėti gazo bei elektros bilas, nemokėdamas nieko už šiuos patarnavimus.

VALANDOS: Pirmadieniais nuo 12 iki 8 val. vakaro. Antradieniais ir Penktadieniais nuo 9 iki 4 valandos po pietų. Ketvirtadieniais nuo 9 iki 8 val. vakaro. Trečiadieniais uždaryta visą dieną. Šeštadieniais nuo 9 ryto iki 2 val. po pietų.

JOHN PAKEL, Prezidentas

CHICAGO SAVINGS and LOAN ASS'N
6234 So. Western Ave. Telef.: GRovehill 6-7575

Tel.: PRospect 8-1717
DR. S. BIEŽIS
GYDYTOJAS IR CHIRURGAS
3148 WEST 63rd STREET
Val.: kas dieną po pietų 1-3; vak. 7-8, tiktai antradieniais ir penktadieniais. Trečiad. ir sekmad. ofisas uždarytas.
Rez.: 3241 WEST 66th PLACE
Phone: REpublic 7-7868

Ofiso telef.: VIrginia 7-0036
Rezidencijos: BEverly 8-8244
DR. T. DUNDULIS
GYDYTOJAS IR CHIRURGAS
4157 ARCHER AVENUE
Ofiso valandos:
Nuo 2—4 ir nuo 6—8:30 val. vakaro.
Šeštadieniais nuo 2 iki 4 po pietų.
Trečiadieniais pagal sutartį.

DR. STRIKOL
GYDYTOJAS IR CHIRURGAS
4645 SO. ASHLAND AVENUE
Ofiso valandos: nuo 2—4 ir 6—8;
Ser., Subat. ir Nedėl. tik susitarus.
Ofiso telefonas: YArds 7-4787
Namų telefonas PRospect 6-1930
Jei neatsilieps viršutiniai telefonai, Šaukite MIdway 3-0001

DR. BRUNO J. ZUBRICK'AS
GYDYTOJAS IR CHIRURGAS
2951 WEST 63rd STREET
(netoli Sacramento Ave.)
Valandos: 2—4 po pietų ir 7—9 vak., trečiad. ir sekmad. pagal susitarimą.
Telefonas: HEmlock 4-7899
Namų tel.: HIlltop 5-2557

DR. JUZE AGLINSKAS
GYDYTOJA IR CHIRURGĖ
Vaikų ir Moterų Ligos
5159 SO. DAMEN AVENUE
Medicine and Surgery Building
Valandos: Pirm. 10-4, antr. 10-1 ir 6-9, treč. 10-4, penkt. 10-1 ir 6-9, šešt. 10-12
Ofiso: PR 6-7800 — Namų TR 4-1765

Dr. Kęstutis Aglinskas
GYDYTOJAS IR CHIRURGAS
2300 WEST 51st STREET
Val.: Pirm. ir antr. 10—12, ketv. ir penkt. 6—8 p. p., treč. ir šešt. pagal susitarimą.
Telef.: ofiso PRospect 6-1795
Rezid.: TRiangle 4-1765

DR. ANNA BALIUNAS
AKIŲ, AUSŲ, NOSIES IR GERKLĖS LIGOS
PRITAIKO AKINIUS
6322 SO. WESTERN AVENUE.
Valandos: Antradieniais ir ketvirtadieniais nuo 7 ligi 9 val. vakaro.
Šeštadieniais nuo 10 ligi 12 ir nuo 1 ligi 3 valandos po pietų.
Kitu laiku tik susitarus.
Ofiso telef.: PRospect 8-3229
Rezidencijos telef.: WAlbrook 5-5076

DR. PETER BRAZIS
PHYSICIAN AND SURGEON
2434 WEST 71st STREET
CHICAGO, ILL.
Telefonai:
Ofisas: HEmlock 4-5849
Rezidencija: HEmlock 4-2324
OFISO VALANDOS:
Pirmad., Ketvirt. ir Penktadienį nuo 1-4 ir 7-9, Antrad. nuo 1-5, Trečiad. ir Šeštadienį tiktai susitarus.

Tel.: YArds 7-3526 — YArds 7-7410
DR. G. J. BYLAITIS
Nervų, vidaus ir vaikų ligos
Val.: antr., penkt. 7 iki 8:30 P. M.
Šeštad. 12:30 iki 1:30.
Kitomis dienomis tik susitarus
DR. J. G. VALAITIS
Val.: kasdien 6:30-8:30, šešt. 4-6.
4038 SO. ARCHER AVENUE

Tel. ofiso: VI 7-0600; rez.: VI 7-7303
DR. BR. GAIŽIUNAS
GYDYTOJAS IR CHIRURGAS
4055 ARCHER AVENUE
(Kampas Archer ir California Ave.)
VAL.: 2—4 po pietų ir 6—8 vakare, šeštadieniais 2—7 p.p., išskyrus sekm.

Telef. ofiso: LAfayette 3-1707
Rez.: FIllmore 3-8614 (Maywood, Ill.)
DR. S. GEŠTAUTAS
GYDYTOJAS IR CHIRURGAS
Spec. širdies, vidaus ir vaikų ligos.
4055 SO. ARCHER AVE.
(kampas Archer ir California Ave.)
Valandos: antr. ir ketv. 6-8 po pietų.
Šeštadienį 2-4 po pietų.

Rezid. telef.: STewart 3-4511
Ofiso telef.: YArds 7-1166
DR. J. GUDAUSKAS
GYDYTOJAS IR CHIRURGAS
756 WEST 35th STREET
Kampas Halsted ir 35-tos gatvės.
Valandos: 1-4 p. p. ir 6:30-8:30 val. kasdien. Trečiadieniais uždaryta.
Šeštadieniais nuo 1 iki 4 po pietų.

Rezid. telef.: INterocean 8-8732
Ofiso telef.: INterocean 8-7654
DR. K. GUDAITIS
GYDYTOJAS IR CHIRURGAS
Chirurgija ir moterų ligos
10756 SO. MICHIGAN AVE.
Antradieniais nuo 7 iki 9 vakaro
Šeštadieniais nuo 9 iki 12 prieš piet ir nuo 1 iki 5 po pietų.

DR. A. JENKINS
PHYSICIAN AND SURGEON
(Lietuvis Gydytojas)
2500 WEST 63rd STREET
Ofiso val.: kasdien nuo 2—4 po pietų ir 7:30—9 vakaro.
Trečiad. ir šeštad. uždaryta.
Ofiso Telef.: PRospect 6-3838
Rezid. Telef.: REpublic 7-9199

GRovehill 6-1595
Dr. Aldona A. Juska
AKIŲ LIGŲ SPECIALISTĖ
IR PRITAIKO AKINIUS
Valandos: 9-12, 7-9 pagal susitarimą, Išskyrus trečiadienius ir šeštadienius.
2422 W. MARQUETTE ROAD

Tel. ofiso GR 6-4322. Rez. HI 5-2626
DR. JOSEPH W. KADZEWICK
(LIETUVIS)
GYDYTOJAS IR CHIRURGAS
Priėmimo valandos tiktai susitarus: nuo 2 iki 4 v. p. p. ir nuo 7 iki 9 vak., išskyrus trečiadienius.
MANOR MEDICAL ARTS BLDG.
6400 SO. KEDZIE AVE.

Ofiso ir buto telef.: OLympic 2-1381
DR. F. V. KAUNAS
GYDYTOJAS IR CHIRURGAS
1336 SO. 49th COURT, CICERO
Priėmimo val.: Kasdien 10-12 val. ryte ir 5-8 val. vak. Šeštad. 10-2 ir 4-6.
Butas: 1832 So 49th Court, Cicero.

Ofiso telefonas: LAfayette 3-3210
Jei neatsiliepia šaukite KEdzie 3-2868
Dr. Emily V. KRUKAS
GYDYTOJA IR CHIRURGĖ
4146 SO. ARCHER AVE.
Val.: kasdien po pietų nuo 12—2:30
Daily afternoons.
Vakarais: pirmad., antrad., ketvirtad. 6—8:30. Trečiadieniais tik susitarus.

Telef.: Ofiso ir buto OLympic 2-4159
DR. P. KISIELIUS
GYDYTOJAS IR CHIRURGAS
1435 So. 49th Ct., Cicero, Ill.
Kasdien 1-3 val. ir 6-8 val. vakaro.
Šeštadieniais 12-2 val. ir 3-5 v. v.
Butas: 1604 So. 49th Ave., Cicero, Ill.

Dr. A. Valis - Labokas
GYDYTOJAS IR CHIRURGAS
Spec. Moterų Ligos
3267 SO. HALSTED STREET
Telefonas: DAnube 6-1125
Valandos: 1-4 ir 6-8 vakaro.
Šeštadieniais 1-4 val. po pietų.

Telefonai: Ofiso GRovehill 6-5399
Rezidencijos: PRospect 6-4732
DR. A. MACIŪNAS
GYDYTOJAS IR CHIRURGAS
Spec. chirurginės ligos
2423 WEST 63rd STREET
(kampas 63rd ir Artesian)
OFISO VAL.: 2-4 ir 6-8 val. po pietų
kasdien. Šeštadienį 2-4 val.
Trečiadieniais ir sekmad. uždaryta.

DR. EDWARD B. MURAUSKAS
GYDYTOJAS IR CHIRURGAS
OFISAS:
2750 WEST 71st STREET
(prie California Ave.)
Valandos pagal susitarimą.
Ofiso telefonas: GRovehill 6-1321
Jei neatsiliepia VIncennes 6-3900

DR. CONSTANCE O'BRITIS
PHYSICIAN AND SURGEON
2408 WEST 63rd STREET
Tel.: HEmlock 4-5524
Hours by appointment only.

Tel. offiso CLiffside 4-2896
Res. LAfayette 3-1172
DR. P. STRIMAITIS
GYDYTOJAS IR CHIRURGAS
1724 West 47th Street
(kampas 47 & Hermitage)
Priėmimo val. 2-4 ir 6-9 val. p. p.
šešt. 2-6 v. p. p. išskyrus sekmadienius

Telefonai: ofiso CLiffside 4-0253
Rezidencijos: YArds 7-6388
DR. A. Z. ŠAULYS
GYDYTOJAS IR CHIRURGAS
4645 S. ASHLAND AVE. (kamb. 211
Pirm., Antr., Ketv. ir Penktad. 6:30—8:30 val. vak. Šeštadieni 2—4 v. p. p

Dr. Fl. Tallat-Kelpša
Dr. E. Tallat-Kelpša
GYDYTOJAI IR CHIRURGAI
MARQUETTE PARKO OFISAS
2656 WEST 63rd STREET
(kampas Washtenaw ir 63rd St.)
Kasdien 3-5 ir 6-8, treč. ir šešt. tik 3-5.
Tel.: PRospect 6-8548
Cicero ofisas: 5002 West 16th Street
Kasdien 1-3 ir 6-8:30, šešt. 11-1, ir 2-4.
šeštadienį 11—1.
Telef.: TOwnhall 3-0959
Namų telef.: HEmlock 4-7080
Kitu laiku tik susitarus.

DR. VYT. TAURAS-TUPČIAUSKAS
GYDYTOJAS IR CHIRURGAS
Bendra praktika, spec. Moterų ligos
Ofisas ir rezidencija: 2410 W. 51st St.
(antras namas nuo Western Ave.)
Ofiso ir rezid. telef. PRospect 8-1223
Ofiso val.: Pirm. 8—10 v. v. Antr., Treč. ir Penkt. 6—9 v. v. ir Ketv. ir Šešt. 2—4 v. p. p.

DR. V. P. TUMASONIS
GYDYTOJAS IR CHIRURGAS
CHIRURGINĖS LIGOS
Ofiso telef.: HEmlock 4-2123
6255 SO. WESTERN AVENUE
Rezid. telef.: PRospect 6-8484
Val.: 2-4 po pietų ir 7-9 vak. Šetad. 2-4 po pietų. Treč. ir sekm. uždaryta.

Telef.: ofiso PRospect 6-9400
Rezid.: HEmlock 4-3851
Dr. Ona Vaškevičius
(VAŠKEVIČIŪTĖ)
GYDYTOJA - CHIRURGĖ
6560 SO. WESTERN AVE.
Val.: kasdien nuo 1-3 popiet ir nuo 6-8 val. vakaro; šeštad. 1-4 popiet; trečiad. ir kitu laiku tik susitarus.

Tel.: ofiso VI 2-1581, rez.: VI 2-0742
DR. V. VILEIŠIS
GYDYTOJAS IR CHIRURGAS
802 WEST 31st STREET
(kampas Halsted ir 31-os gatvių)
Priėmimo valandos: 2-4 ir 6-8 val.
Šeštadieniais 2-4 val. po pietų.
Sekmadieniais uždaryta.

P. ŠILEIKIS, O. P.
Orthopedas - Protezistas
Aparatai - Protezai, Med. Bandažai. Spec. pagalba Kojoms (Arch Supports) ir t. t.
VAL.: 9-4 ir 6-8. Šeštadieniais 9-1.
ORTHOPEDIJOS TECHNIKOS LAB.
1911 W. 59th St., Chicago 36, Illinois
Tel.: PRospect 6-5084

KITATAUČIAI GYDYTOJAI

Dr. C. M. Liestenfeltz
CHIROPRACTOR - PHYSICIAN
515 Broadway — Gary, Indiana
Phone GAry 3-0717
35 years experience
Hours: Daily till 9:00 p. m.

— Vokietijoje 683 lietuviai džiovininkai laukia mūsų pagalbos. Aukokime jiems šio vajaus metu!

IŠ CHICAGOS IR APYLINKIŲ

Vaikų gaujos tebesiautėja

Dar nespėjo nutilti įspūdžiai, kai buvo mažamečių mergaičių gaujos apdaužytos mokinės Filmore srityje, kaip šioks užpuolimas vėl ten pasikartojo. Čia penki trylikmečiai vaikai užpuolė dvi 15 metų mokines ir jas apdaužė bei apkruvino, kaip atrodo, tik "žygdarbių" tikslais, be jokio pagrindo. Nukentėjusiųjų paskui vienas užpuolikų buvo atpažintas; jis irgi esąs mokinys, Bryant Elementary School, 14th ir Kedvale.

Vėl kitoj vietoj, 600 W. 63rd St., nepilnametis su savo draugu sumušė 49 m. amžiaus O. Porrmann, 6518 S. Lowe.

Šešių mergaičių, nuo 14 iki 17 m. amžiaus, gauja, kuri anksčiau ties 81 ir Marshfield sumušė dvi mokines, buvo ištardyta policijoje, dalyvaujant jų tėvams, ir paleista. Jos turės gruodžio 7 d. atvykti į teismą.

Akys nepritaikytos šiųdienei civilizacijai

Čia leidžiamo Amerikos medicinos draugijos žurnalo naujam numery rašoma, jog dabartinė civilizacija esanti kalta dėl akių įtempimo. Mat, žmogaus akys esančios tepritaikytos paprastam tikslui: pamatyti priešą ir maistą. Jos dar nesančios taip išsivysčiusios, kad galėtų prisitaikyti prie supainėjusios dirbtinės mūsų dienų civilizacijos. Dėl to kai kuriems akies įtempimai gali neigiamai atsiliepti protui bei jausmams. Daugelis pacientų dėl akių pertempimo, įvarginimo esą pasidarę pikti savo darbui, namams ar kitiems veiksniams, esantiems už jų pačių kontrolės ribų.

Bulius švaistėsi po miestą

Iš aptvaro Hubbard Packing Co., 1343 W. Hubbard, buvo pasprukęs 1,000 svarų sveriąs jautis, kuris pasileido į miestą ir nemaža įvarė žmonėms baimės. Jautis vieną iš savo gaudytojų sužeidė, net su kai kuriais automobiliais ėmėsi, kol pagaliau ties Grand Ave. tiltu kelių policininkų dalinių buvo prispeistas ir nukautas.

Mirė ketvirtoji eismo nelaimės auka

Susidūrus tramvajui su sunkvežimiu ties Western Ave. ir 61 gatve, iš karto žuvo 3 žmonės. Pastaruoju metu mirė ir ketvirta — Mrs. Janovic Zeronas, 55 m. moteris, gyvenusi 6654 South Rockwell. Ji mirė nuo žaizdų Southtown ligoninėje.

Kalbės buvęs komunistų laikraščio redaktorius

Lapkr. 22 d. 8:15 v. v. West Chicago High School auditorijoj kalbės Louis Francis Budenz, buvęs komunistinio dienraščio "Daily Worker" redaktorius.

Jis pasmerkė komunizmą 1945 m., o dabar yra Fordham University (New Yorke) profesorius, dažnai pasirodo JAV valdžios liudininku komunistų bylose.

"Anita Garibaldi" su P. Šernu

Chicagoje Cinema Annex rodomas prancūzų filmas "Anita Garibaldi", kuriame Jokūbas Šernas vaidina vieną vadovaujamų vaidmenų. Filmas vaizduoja Italijos vienijimo kovas 1848—1849 m. Jokūbas Šernas yra gimęs Prancūzijoje. Jo lietuvišką kilmę pažymi ir vietinis "Daily News" dienraštis.

IŠĖJO ANTRAS METRAŠTIS

Chicagos Lietuvių Literatūros Draugija išspausdino

ANTRĄJĮ LITERATŪROS METRAŠTĮ

Jame yra prof. V. Krevės-Mickevičiaus, prof. Igno Šlapelio, Dr. V. Maciūno, Dr. P. Joniko, Dr. K. Griniaus, prof. Vl. Stankos ir kitų darbai.

Metraštis yra 363 psl. Kainuoja $3.00. Knygų pardavėjai gauna nuolaidą.

Metraščio reikalais rašykite:

NAUJIENOS, 1739 So. Halsted Street, Chicago 8, Ill.

SKELBIAME MŪSŲ NAUJO

KALĖDINIO KLUBO

(CHRISTMAS CLUB)

ATIDARYMĄ LAPKRIČIO 22 DIENĄ

Tai lengvas būdas sutaupyti pinigus, reikalingus

1. Kalėdoms
2. Taksams mokėti
3. Vakacijoms ir kitiems reikalams

Įsirašykite į šį Klubą ir pasirinkite savo reikalams bei piniginei tinkamą skyrių.

KALĖDINIO KLUBO mokesčius galima mokėti:

po $2.00 kas antra savaitė
po $4.00 " " "
po $6.00 " " "
po $10.00 " " "
po $20.00 " " "

Platesnių informacijų kreipkitės į

UNIVERSAL SAVINGS AND LOAN ASSOCIATION

1800 So. Halsted St., Chicago, Illinois

Tel.: HAymarket 1-2028

NAUJIENŲ- UNITED PRESS Telefoto

CLEVELAND, O. — Tikrai dramatiškas momentas buvo teisme, kur yra nagrinėjama Dr. Samuel Sheppardo byla, kai buvo parodyta sukruvinta pagalvė bei antspaudas chirurginio instrumento, kuriuo menamai buvo nužudyta daktaro žmona. Kas po to teisme įvyko, artistas Ed Kudlaty bandė pavaizduoti paskubomis nupieštame paveiksle. Tarp advokatų, prokuroro ir teisėjo įvyko smarkus susikirtimas.

Lietuviai pasirodys Mokslo ir Pramonės muziejuje

Lapkričio 28 d. iki sausio 1 d. ten bus įvairių tautų eglučių paroda.

Lietuvių eglutę puoš Maria High School meno skyriaus mokinės. Eglutės papuošalų mecenatas — Chicagos Lietuvių Moterų Klubas.

Lapkričio 28 d. — gruodžio 12 d. — kasdien p. Rožė Maziliauskienė demonstruos lietuviškų eglutės papuošalų gaminimą. Šeštadieniais ir sekmadieniais jai talkininkaus Maria High School mokinės.

Lapkričio 28 d. — gruodžio 12 d. — lietuviškų juostų parodėlė. Šeštadieniais ir sekmadieniais juostų audimą demonstruos lietuvės akademikės skautės.

Juostų parodos, audimo ir šiaudinukų demonstracijos vieta — pirmame aukšte, tuoj už eglučių salės.

Lietuvių Diena

Gruodžio 4 d. (šeštadienį) Lietuvių Diena. Penkios lietuvių kalėdinės programos: 2, 3:30 ir 5 val. popiet — Maria High School studenčių kalėdinės programos; dalyvauja choras, šokėjos, vaidintojos.

7 ir 8:30 val. vakare — "paskutinės Kalėdos Lietuvoje". Autorė p. A. D. Elvikytė. Vaidins Aušros Vartų Tunto skautai ir skautės.

Programos muziejaus auditorijoje.

5 iki 7 val. vakare — Muziejaus restorane galima užsisakyti lietuviškus pietus.

Į muziejų ir į programas įėjimas nemokamas, tačiau, programoms reikalinga gauti biletus iš anksto, galima laiduoti visiems vietas. Lietuvių programos yra vienos populiariausių, biletų pareikalavimas nepaprastai didelis, tad patartina kreiptis į muziejų tuojau, telefonu ar laišku (nurodant kuriai programai norite biletų ir kiek): Museum of Science and Industry, Jackson Park 57th St. and South Shore Drive). Telefonas — MUseum 4-1414.

J. Daužvardienė

NAUJA KALVAIČIO UŽEIGA

Beverly Shores, Ind., "Nidos" vasarnamio savininkas Pranas Kalvaitis įsigijo naują užeigą Chicagoje, 4624 So. California Avenue.

Neseniai teko jį aplankyti. Dar tik pora savaičių kaip persikraustė. Brolis sako, jog prekyba einanti neblogai. Patarnauja sūnus Leonas. Jauki, švari vieta. Kalvaitienė pavaišino skaniais užkandžiais. Linkiu geriausios sėkmės.

Dukrelė Amalija Kalvaitytė tą dieną grįžo iš povestuvinės kelionės su savo vyru M. Jagučiu. Važinėję Kanadoje, aplankę Niagaros krioklį ir pažįstamus.

Jaunavedžiams geriausios sėkmės jų naujame gyvenime.

—Teta Anelė.

Teisininkų žinios

Suėjo dveji metai, kai leidžiamas Lietuvių Teisininkų Draugijos laikraštis "Teisininkų Žinios". Jos gvildena aktualiuosius mūsų tautai teisinius klausimus ir jungia išsiblaškiusius po visą pasaulį lietuvius teisininkus.

"T. Ž." eina penkis kartus per metus. Iki šiol pasirodė devyni numeriai. Sekantis, Nr. 10 numatoma išleisti š. m. gruodžio mėn. Laikraštį leidžia Lietuvių Teisininkų Draugijos Centro Valdyba — 5613 So. Emerald Ave., Chicago 21, Ill. Redaguoja R. Skipitis, L. Šmulkštys ir Dr. jur. P. Jokubka. Prenumerata metams arba už kiekvienus 5 numerius — $2.00. Redakcijos ir administracijos adresas: "Teisininkų Žinios" — 726 West 55th Street. Chicago 9, Ill.

"T. Ž." pobūdis matyti iš neseniai pasirodžiusio Nr. 9 turinio. Jame išspausdinti rašiniai: V. Mašalaičio — Vliką sudarančių grupių atstovų pasitarimų klausimu, P. Stravinsko — Mūsų teisinė terminologija, K. L. — Lietuvos teisininkų likimas, kuriame minimi Apeliacinių Rūmų teisėjai, prokuratūros nariai ir tarnautojai, Al. M. — Lietuvos teisė Ukrainoje, adv. Anthony Shallnos — Nelegalės teisinės praktikos reikalu, J. Liudžiaus — Teisininkai gali pasimokyti J. A. Valstybėse ir knygų skyriuje tilpo Ed. Sudiko recenzija a. a. Mykolo Sleževičiaus monografijos. Be to, šiame numery pagerbti ir nuotraukos patalpintos teisėjų J. T. Zurio, A. F. Wellso ir neseniai De Paul universiteto teisių mokyklą baigusio A. Kėželio. Išspausdinta Lietuvių Teisininkų Draugijos įstatų pakeitimo projektas, kronika, atgarsiai ir kita.

"T. Ž." išlaiko ir prirašo laisvajame pasauly išsiblaškę lietuviai teisininkai. Remia jas ir vyresnės kartos lietuviai profesionalai — teisėjai ir advokatai. Adv. John B. Bagdžiūnas-Borden iki šiol "T. Žinioms" jau net $35.00 paaukojo. Paskutinę dešimtkę prisiuntė savojo 72-jo gimtadienio proga kartu su gražiu laišku ir linkėjimais. Laiškas išspausdintas "T. Ž." Nr. 9. Kitas žymus "T. Ž." rėmėjas diplom. teis. Pranas Šulaitis. Jis ne tik atlieka laikraščio spaudos darbus, bet dar nemažas sumas aukoja. Aukos skelbiamos "T. Žiniose". Daugiausiai parėmė "T. Ž." Lietuvių Teisininkų Draugijos Čikagos skyriaus nariai. Jie šį teisininkų laikraštį iki 5-jo numerio patys ir leido. Neseniai iš savosios kasos $25.000 šiam savo laikraščiui paskyrė. Gražiai laikraštį remia ir kitų miestų lietuviai teisininkai. Leidėjas ir redakcija nuoširdžiai dėkingi visiems skatytojams, rėmėjams ir bendradarbiams.

"Teisininkų Žinios" eidamos į trečiuosius spaudos darbo metus rengiasi plėstis ir tobulėti. Visokeriopa kolegų teisininkų ir skaitytojų parama ir ateity bus reikalinga. Lietuvių teisininkų leidžiamas juridinio turinio laikraštis gali sėkmingai gyvuoti tik pačių teisininkų remiamas. **M.**

Kęstučio Klubas ruošiasi metiniam parengimui

Kęstučio klubo metinis parengimas įvyksta lapkričio 28 d. Lietuvių Auditorijoje. Programa prasidės 4 val. po pietų. Statoma 4 veiksmų komedija "Slidus pusmilijonis". Šis labai juokingas veikalas bus pirmą kartą pastatytas. Režisorius A. Brinka. Vaidinime dalyvauja septyni patyrę vaidylos.

Kęstučio klubas, rengdamas metinius vakarus, laikosi senos tradicijos, kad kartą per metus suruoštų gerą vakarą, duotų gerą programą, kad visi vakaro dalyviai—ar jie būtų svečiai ar klubo nariai—galėtų visai būti patenkinti.

Po vaidinimo bus šokiai, grojant Balio Pakšto orkestrui, na, ir vaišės.

Klubo metinis susirinkimas, kuris įvyks gruodžio 5 d. Hollywood salėje, prasidės punktualiai 1 val. po pietų. Bus renkama klubo valdyba 1955 metams.

Kadangi tą pačią dieną įvyks ir ALT Chicagos skyriaus šaukiama lietuvių organizacijų konferencija, kuri prasidės 4 val., tai Kęstučio klubo nariai prašomi į klubo susirinkimą atvykti dar prieš 1 valandą, kad suspėtum atlikti visus klubo darbus ir kad išrinkti klubo delegatai laiku galėtų nuvykti į konferenciją.

—J. K.

Gynyba apdovanojo televizininką

Civilinė gynyba apdovanojo aukščiausiu žymeniu U. A. Sanabria, American Television pirmininką. Žymuo įteiktas jam šiandien valstybinio gynybos direktoriaus gen. Woodward.

BRUZGULIO IR JURGALIONYTĖS SUTUOKTUVĖS

Lapkričio 14 d. Bronius Bruzgulis ir Joan Jurgalonis susituokė St. Agnes bažnyčioje. Bronius gimęs ir augęs Brighton Parko apylinkėje.

Puota buvo Dariaus - Girėno svetainėj, 4416 S. Western Ave., kur susirinko publikos apie 500. Teko smagiai praleisti porą valandų laiko, sutikti pažįstamų.

Ona Bruzgulienė, našlė būdama, išauklėjo pavyzdingą jaunuolį, išleido mokslą; jis pagelbėjo mamytei užeigoje, kurią turi prie Tautinių Kapinių. Dabar teks tą darbą pertraukti, nes turi išeiti į kariuomenę.

Linkiu abiem jaunavedžiams laimingo gyvenimo, jaunajam laimingai grįžti iš kariuomenės. Mano akyse Bronius dar vis jaunutis. Atsimenu, kai jisai buvo Brighton Parko jaunuolių draugijėlės pavyzdingas narys, dėl to gražiai ir lietuviškai kalba.

—Anelė Zabukienė.

CLASSIFIED ADS.

HELP WANTED — MALE
Darbininkų Reikia

REIKALINGI ATSTOVAI

Skubiai reikalingi Importo firmai atstovai nuolatiniam darbui šioms valstybėms:

ILLINOIS — MICHIGAN — NEW YORK
PENNSYLVANIA — OHIO

Taip pat reikalingi atstovai ir kitoms JAV valstybėms.
Pradetantiems uždarbis apie $75.00 savaitėje.
ANTANAS PAULAITIS,
23 Romsey Street, Boston 25, Mass.
Chicagoje iki š. m. lapkričio 26 d.
4003 So. Francisco Ave. — YArds 7-8588

HELP WANTED — FEMALE
Reikia Darbininkių

REIKIA moters bendram namų ruošos darbui, 3 dienas savaitėje, 9:30 iki 5. Šiaurinėje dalyje, 6 kambarų bungalow. Paliūdymas. SHeldrake 3-5023.

Padėkos žodis talkininkams

Town of Lake apylinkės (Šv. Kryžiaus par.) Balfo aukų rinkliava davė gražius rezultatus. Nors rinkėjų nebuvo daug, tačiau aukų dėžutėmis surinkta $484,65.

Pagal eilę žemiau išvardinti rinkėjai surinko: Aleksandra Kivėnienė — $76.84, Jonas Baleišis — 40,27, Vita Kriaučiūnaitė — 28.09, Joana Vaitkutė — 27.60, Kazys Kivėnas — 26.73, Jonas Gibaitis — 19.20, Petras Žolynas — 18.35, Liudas Šmulkštys — 18.10, Vida Jucevičiūtė — 17.80, Kordula Sabaliauskaitė— 17.28, Aldona Avižienytė — 15.-51, Antanas Šliteris — 15.52, Juratė Jucevičiūtė — 14.84, Kastytis Jusevičius — 12.65, Mina Liorentaitė — 12.01, Danguolė Petraitytė — 11.32, Ina Mackevičiūtė — 10.46, Nijolė Gulbinskaitė — 8.76, Rymantas Vaitkus— 8.82, Vincas Danapilis — 8.51, Aleksas Urbonas — 7.59, Ona Brazdžionienė — 7.46, Irena Gepnerytė — 7.24, Ona Brinaitė — 7.16, Vytautas Vaitkevičius — 6.88, Laima Zabukaitė — $6.61, Genė Atkočaitė — 6.20, Lidija Lakavičiūtė — 5.14, Aleksandras Žalpys — 4.70, Danutė Karazijytė — 4.50, Kristina Sabaliauskaitė — 4.17, Elena Brazdžionytė — 2.45, Algis Litvinas — 2.25, Vitolis Litvinas — 2.25, Eleonora Kivėnaitė — 0.79 ir Viktoras Sadauskas — 0.60.

Ypatingą padėką džiugu pareikšti p. A. Kivėnienei, kuri nuo ankstaus ryto iki vakaro išbuvo gatvėse su mažu sūneliu Kaziuku ir surinko per šimtą dolerių. Iš senosios kartos rinkliavoje aktyviai dalyvavo Lietuvos knygnešys Aleksandras A. Žalpys. Jis jau rinkliavos išvakarėse surinko $63.50. Per A. A. Žalpį Balfas gavo aukų iš šių asmenų: Vincent Stancik — $4.00, M. G. Cynal — 1.00, Dorothy Lepinske — 1.50, S. Metricks — 5.00, A. Milan — 3.00, Peoples Restaurant — 5.00 — Br. Urbonas — 10.00, Jucus Sisters Restaurant — 5.00, Fr. Gečes—2.00, Petras Vegis — 1.00, I. Munoz — 1.00, V. P. Pierzynski — 1.00, Coney Island Restaurant — 5.00, M. Bakanavičius — 2.00, G. F. Desk — 2.00. Be to, A. Žalpys paaukavo — $15.00.

Lapkričio 14 d. rinkliavos centre gauta aukų iš: Igno Bražionio — $10.00, Kazio Kieliaus — 5.00, Alekso Kasperavičiaus — 5.00, Jono Janulaičio — 4.00, Jeronimo Ignatonio — 3.00, Stasio Šakinio — 3.00, Kazio Tamašausko — 1.00 ir Roberto Mingėlos — 1.00. Viso $32.00.

Balfos rinkliavos centre labai kruopščiai pareigas atliko: Anatolijus Lekečinskas, Pranas Juodka, Adomas Zabukas, Antanas Kareiva, Izidorius Atkočaitis, Miglinaitė ir R. Mingela.

Visiems talkininkams pagarba ir nuoširdus ačiū už sąžiningą šalpos darbo pareigos atlikimą. Mūsų kolonijos lietuvių pastangos ir rezultatas (iš viso $580.15) bus didelė paguoda ir džiaugsmas tiems, kurie vargsta ir ginasi nuo bado bei skurdo tamsiose tremties dienose.

J. Brazdžionis,
Balfo rinkl. pirmininkas

HELP WANTED — MALE
Darbininkų Reikia

REAL ESTATE FOR SALE
Namai, Žemė — Pardavimui

KAS perkant arba parduodant namus norite sąžiningo ir lietuviško nuoširdaus patarnavimo kreipkitės į:
VENTA REAL ESTATE
4409 So. Fairfield Ave.
Tel.: LAfayette 3-3881
Turime didelį pasirinkimą namų ir biznių įvairiose miesto dalyse.

Prieš pirkdami ar parduodami namus, atlankykite mus
KUTRA - NORKUS REALTY
2405 WEST 51st STREET
PRospect 6-7238 — RE 7-7321 (vak).
PRospect 8-3579 (vak.)

2 AUKŠTŲ mūro namas. Garažas ir parkinimui sklypas. Name pelninga taverna. Fabrikų rajone, su pilnu įrengimu. Kaina $19,000.

Bridgeporte maisto krautuvė, labai turtingai įrengta, self-service. Kaina $5,000.

Prie 89-tos gatvės, tarp Mayfield Austin, 4 sklypai 120x125 pėdų už $1,200. Puiki vieta užmiesčio statybai.

P. STANKOVIČIUS
REAL ESTATE IR INSURANCE BROKERIS
LIETUVIŲ AUDITORIJA
3133 SO. HALSTED ST.
Phone DAnube 6-2793
Namų YArds 7-6818

MEDINIS 6 kamb. namas su dviem uždarais porčiais. Centralinis šildymas. Dvigubas garažas. Pora blokų nuo Maria High School. $13,800.
57th ir Damen rajone 2 butų po 5 kamb., mūro namas. Šild. vandeniu-alyva. Skubiam pardavimui $18,000.
2 butų po 6 kamb. mūrinis namas Brighton Parke. Kaina $22,000.
Medinis 6 butų namas. Viso 22 šviesūs kambariai. 58th St., pora blokų nuo Kedzie. Kaina $19,000.
2 butų medinis bungalow lietuviškoj Ciceroj. Centralinis šildymas vandeniu su stokeriu. Dvigubas garažas. Kaina $11,550.

P. LEONAS
REAL ESTATE
7350 So. California Ave.
PRospect 8-0097

NAMŲ REMONTAS
(REMODELING)
Atlieku cemento, karpenterio, mūro ir kitus darbus. Iki $2,500 nereikia nieko įmokėti, o už didesnius darbus susitarsime.
Dirbu Chicagoje ir priemiesčiuose.
PETRAS POCIUS
6828 So. Maplewood Ave.
REpublic 7-1223

GENERAL CONTRACTOR
STANDARD BUILDERS, INC.
726 W. 18th Street, Chicago 16, Ill.
CHesapeake 3-1535
Lietuvių statybos bendrovė. Stato namus pardavimui, pagal užsakymus ir atlieka remonto darbus.
A. Gintneris, pirmininkas,
V. Petrauskas, statybos vedėjas.

NAMAS, 2-4, 1-2 kamb. Pečium šildomas, 2 karų garažas. Vienas 4 kamb. butas laisvas. Savininkas.
4114 Crystal. MErrimac 7-3285

RENTING IN GENERAL
Nuomos

IŠNUOMOJAMAS furnišiuotas kambarys vyrui su virtuvės privilegijomis. $7.00 savaitei. 1900 So. Union Ave.
TAylor 9-6653

RENDON 3 dideli kambariai 1 aukšte. Geras susisiekimas. Renda prieinama.
TAylor 9-5537

UŽ VIENO kambario kainą 2 kambariai. Naudotis virtuve ir šaldytuvu. 18-ta kolonija. 2033 Canalport Ave.
Tel.: MOnroe 6-1749

MISCELLANEOUS
Įvairūs Dalykai

LIETUVIŠKA APDRAUDŲ AGENTŪRA
Gyvybės, ligoninės, automobilių, baldų, namų ir visos kitos apdraudos—asmenims, profesionalams ir biznio įstaigoms. Laisvas pasirinkimas kompanijos ir apdraudos rūšies. Nemokamas patarnavimas ir informacija. Valstybės patvirtintos kainos. Smulkesniai informacijai gauti skambinkite, rašykite, užeikite:
JONAS KIRVAITIS
INTERSTATE INSURANCE AGENCY
5900 S. Ashland Ave., Chicago 36, Ill.
Tel.: WAlbrook 5-5671

AGENTŲ IR BROKERIŲ DĖMESIUI!
Prieš drausdami kitur, pasiteiraukite pas mane. Pirmaeilės kompanijos —aukščiausi komisai. Savi pas savus!