ORAS
Debesuota, apytikriai ta pati temperatūra. Saulė teka 7:18, leidžiasi 4:40.

NAUJIENOS
THE LITHUANIAN DAILY NEWS

The First and Greatest Lithuanian Daily in America
NAUJIENOS
The Lithuanian Daily News
Published by The Lithuanian News Publishing Co., Inc.
1739 So. Halsted St., Chicago 8, Ill.
HAymarket 1-6100
Over One Million Lithuanians In The United States

VOL. XLII Kaina 5c Ill. Antradienis, Sausio-January 11 d., 1955 m. Price 5c 8

MIDWEST INTER-LIBRARY CENTER CHICAGO
Midwest Inter. Library Center 5721 Cottage Grove Ave Gr.

JT SEKRETORIUS BAIGE DERYBAS PEIPINGE

VAKARŲ RŪPESTIS 1955 METAIS: VOKIEČIAI NERODO "KARINGUMO"

Balsai iš kairės ir net iš dešinės šaukia nesiginkluoti ir nekurti naujos armijos

BONA, Vokietija. — Jungtinėms Valstybėms ir kitiems Vakarų sąjungininkams, išskyrus, žinoma, prancūzus, šiandien rūpestį kelia ne vokiečių militarizmo pavojus, bet jų "pacifizmas".

Įjungus vokiečių armiją į Vakarų Europos Uniją (WEU) ir Šiaurinio Atlanto Gynybos Organizacija (NATO), vakarų sąjungininkai turėtų priemonių suvaldyti vokiečių karinę mašiną. Svarbu, kad ji būtų sudaryta ir kaip galint stipresnė.

Per vėlai apsigalvota

Norint stiprios vokiečių karinės pajėgos, įjungtos į kolektyvinę saugumo organizaciją, vakarams reikėjo apie tai pradėti galvoti ne tik tuoj po karo, bet dar karui vykstant. Bet tais laikais buvo galvojama, visiškai priešingai, kaip sukurti kuo galingiausia Sovietų Sąjungą.

Socialistai artėja į valdžią

Galinga opozicinė vokiečių socialdemokratų partija yra griežta atsinklavimo priešininkė. Kol apsiginklavimo sutartys bus ratifikuotos ir įgalintos, galimas dalykas, kad socialdemokratai perims iš Adenauerio federalinę vyriausybę ir pakeis ligšiolinę vestą užsienio bei karinę politiką.

Darbininkų unijų konfederacija, ypač jos jaunimo organizacijos, su visišku atsidavimu remia socialdemokratų partijos politiką, nukreiptą prieš atsiginklavimą.

Paieškomi militaristai

Šiandien NATO vadams nepaprastai reikalinga vokiečių armija, kuria gali sukurti negi pacifistai, o vadinamieji militaristai, ligi šiol kaltinti nacionalizmu ir hitlerizmu.

Tokių militaristų galima užtikti vokiečių karo veteranų "Stahlhelm" susivienijime. Bet ir jie nerodo jokio entuziazmo vokiečių atsiginklavimui. Savo organe veteranai rašo, kad vokiečių tautai nėra vilties išsilaikyti atominiame kare, taigi, ir jokio reikalo organizuoti naują armiją.

Ta pati veteranų organizacija, kuri po pirmo karo kovojo prieš pacifizmą ir demokratinę Weimaro respubliką, šiandien kalba apie "fatalizmą". Tautos, net jaunimo kovingumas, neatsigavęs ir neatsigausiąs po gautų smūgių per paskutinį karą, rašo "Stahlhelm" savo paskutiniame numery.

Neatsakingi už vakarų bėdas

Tas pats vokiečių "militaristų" organizacijos laikraštis rašo, kad vokiečiai nejaučia nė mažiausios atsakomybės už tas bėdas, kurias prisidarė vakarai, išsigydami galingą Sovietų Sąjungą. Pabaigoj sakoma: "Pašaliniai žmonės, atrodo, galvoja, kad vokiečiai turėtų laikyti sau už pareigą ginti vakarų sąjungininkų susibankrutavusią padėtį".

Žuvo 40 brazilų

SAO CRISTOVAO, Brazilija. — Nuėjus nuo bėgių keleiviniam traukiniui, užmušta 40 asmenų. 87 keleiviai sužeisti. Traukinys ėjo iš Aracaju į Bahia. Kitas traukinys nuėjo nuo bėgių pereitą antradienį, netoli Santa de Barra. Ten žuvo 6 keleiviai ir 70 sužeista.

IŠ VISO PASAULIO

Togliatti lenda prie katalikų

ROMA. — Prasidėjusioj komunistų partijos konferencijoj jos vadas Palmiro Togliatti savo kalboj ragino komunistus kurti platų taikos frontą, nevengiant nė katalikų. Komunistų senatorius Secchia iškritikavo Togliatti dėl jo 'švelnios politikos" ir paskui, delegatams plojant, susikabino su Luigi Longo. Jiedu abu priklauso partijos vadovybei ir rodos nepasitenkinimą Togliatti.

Irako kova su komunistais

BAGDADAS. — Nutraukus diplomatinius santykius su Kremlium, vietinių komunistų globotoju, Irako valdžia ryžosi sutruškinti komunistų organizaciją. Vidaus reikalų ministeris Said Ozzaz sako, kad pirmieji smūgiai komunistams jau suduoti ir jie viešumon nebedrįsta pasirodyti. Valdžia sunaikinsianti ir jų pogrindinį.

Bėga Vietminto pareigūnai

SAIGONAS, P. Vietnamas. — Buvęs Šiaurinio Vietnamo (Vietminto) delegacijos narys paliaubų konferencijoj Genevoj Trinh Quoc Quang pabėgo pas prancūzus ir paprašė jį priglausti kaip politinį pabėgėlį. Jis nėra komunistas, bet nacionalistas, kuris manė, kad sąjunga su komunistais yra tikrasis kelias į laisvę. Nepatvirtintomis žiniomis, pabėgęs ir komunistams perleisto Hanoi didmiesčio burmistras Tran Van Lai, Vietminto prezidento Ho chin Minh, asmeninis ir idejinis draugas.

Granatos italų kinoteatre

ANCONA, Italija. — Rodant filmą su Gina Lollobrigida "Duona, meilė ir pavydas", sprogo 4 granatos, mestos į teatrą nežinomų piktadarių. Du žiūrovai, abi moterys, ligo negyvi savo vietose. 40 kitų daugiau ar mažiau sužeisti. Policija suėmė 40 įtariamų asmenų ir bando susekti kaltininkus ir atentato motyvus.

Esąs pats laikas erdvės stotims

Mokslininkai ragina pradėti statyti dirbtinį "mėnulį"

WASHINGTONAS, D. C. — Prof. Fred Singer iš Marylando universiteto astronomų suvažiavime ragino pradėti statyti erdvėj stotį, kuri, paleista į aukštybes, atsiplėštų nuo žemės traukiamosios jėgos ir po to pradėtų suktis aplink žemę, kaip kad sukasi mėnulis.

"Jei darbą pradėtume šįmet, apie 1957 metus galėtume turėti erdvės satelitus, besisukančius aplink žemę", aiškino prof. Singer.

Nėra paslaptis, kad ir sovietų mokslininkai, valdžios spaudžiami, skuba įgyvendinti šiuos planus. Kas bus pirmasis erdvėj ant dirbtinio mėnulio, tas galės užvaldyti visą žemės rutulį.

Prof. Singer sako, kad tokio dirbtinio mėnulio išlaidos esančios nedidesnės, kaip ir naujo tolimo skridimo bombonešio.

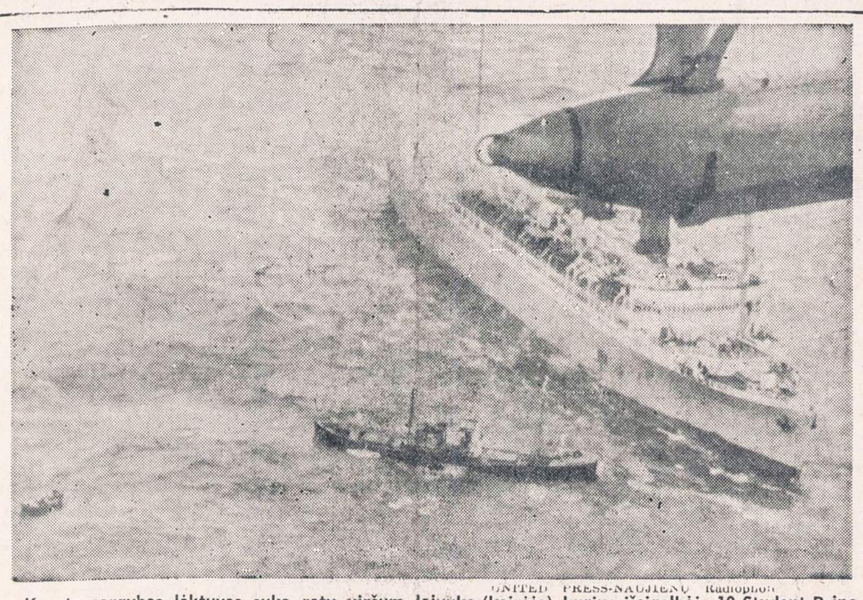

UNITED PRESS-NAUJIENŲ Radiofoto
Kranto sargybos lėktuvas suka ratu viršum laivuko (kairėje), kuriuo išsigelbėjo 10 Student Prince žvejų laivo įgulos narių.

PREZIDENTAS PAPRAŠĖ KONGRESĄ MAŽINT MUITUS, PLĖST PREKYBĄ

Laukia demokratų paramos prieš respublikonus

WASHINGTONAS, D. C. — Vienas iš pirmųjų prezidento prašymų naujajam Kongresui buvo pasiūlymas suteikti jam teisę sumažinti muitus užsienio prekėms. 83-čias Kongresas su respublikonų dauguma šį prezidento prašymą atmetė.

Dabar, demokratams sudarius Kongreso daugumą, yra vilties, kad šis prezidento pasiūlymas susilauks pritarimo.

Savo prašyme pratęsti trims metams Savitarpinės prekybos susitarimų aktą, prezidentas siūlo trijų metų laikotarpiu sumažinti kai kurių prekių muitus iki 15%.

Atkustų ekonominis gyvenimas

Prezidentas Eisenhoeris įrodinėjo Kongresi, kad šioji prekybos programa padėtų atkusti ekonominiam gyvenimui laisvajame pasauly.

Iš to sąjungininkų ūkinio atkutimo būtų nauda ir pačiai Amerikai, sako prezidentas. Sustiprėjus ūkiškai sąjungininkams, sustiprėtų ir Amerikos saugumas, sumažėtų netikrumas ypač tose srityse, kurias veikia komunistų įtaka. Padidėjus laisvojo pasaulio gamybai ir prekybai, susidarytų naujų galimybių ir Amerikos ūkiui tarpti bei gyventojų lygiui kelti.

Verčai prekiauti su komunistais

Tuo pat metu Amerikos pramonės ir visuomenės atstovai spaudžia Eisenhoerio vyriausybę, kad ji sušvelnintų varžtus, draudžiančius Amerikos sąjungininkams prekiauti su komunistų šalimis ir patiems pasinaudoti tų pačių šalių rinkomis.

Tokį raginimą įteikė prezidentui Tarptautinės ekonomikos unija su 47 parašais. Tarp jų yra 4 buvę valstybės sekretoriaus padėjėjai: William Clayton, Henry Grady, Clair Wilcox ir Raymond Vernon. Be to, buvęs General Electric prezidentas Gerard Swope, buvęs GE direktorius Owen Young, ir visa eilė kitų žinomų asmenų iš pramonės, prekybos, mokslo ir politikos sluoksnių.

Jie siūlo prekiauti su komunistais tik nekarinėmis prekėmis, kurių ribą vargu galima nustatyti.

Vėliausios Žinios

— JAV aukščiausias teismas atmetė prieš 2 metus 13 nuteistų komunistų vadų prašymą persvarstyti jų bylas. Tas reiškia, kad jie turės atlikti bausmes už kurstymą nuversti jėga Amerikos valdžią ir sugriauti jos santvarką. Jie nuteisti po 5 metus kalėjimo.

— Į senato užsienio reikalų komitetą išrinkti, tarp kitų, buvęs viceprezidentas Alben Barkley, demokratų senatorius iš Kentucky, ir Wayne Morse, nuo respublikonų atskilęs Oregono senatorius.

— Amerikos Valstybių Organizacija (OAS), susirinkusi pirmadienį svarstyti Kostarikos skundą prieš savo kaimyną Nikaragua dėl invazijos planavimo, nutarė susilaikyti nuo sprendimo, kol nebus išsiaiškinta su abiejų respublikų vyriausybėmis.

— Demokratų senatorius Daniel iš Texaso paskelbė dar kartą eilę kaltinimų prieš armijos departamentą majoro Peress atleidimo ir paaukštinimo byloj. Be jo jau 50 senatorių iš abiejų partijų pasisakė už tyrinėjimų atnaujinimą.

— Senato nuolatinių tyrinėjimų komitetas, ligšiol vadovautas respublikonų senatoriaus Joseph McCarthy, atsišaukė į naująjį senatą, kad jis ir toliau tęstų komunistų medžiojimą karo pramonėj, kur esą sulindę nemaža įtariamų ir nepatikimų asmenų.

— JAV vyriausybė įteikė sovietams notą, klausdama, kur dingo dar vienas jų karys, eilinis Verdine. Grįžęs iš Vorkutos du amerikiečiai, kariškis Marchak ir civilis Noble, tvirtina, kad jiedu pareitais metais dar susitikę su Verdine.

— JAV karinės pajėgos Tolimuosiuose Rytuose atidžiai seka, ar komunistų lėktuvų masiniai puolimai pirmadienį prieš nacionalistų valdomas Tachen salas nėra įžanga į didesnę invaziją prieš Formozos salą.

Gen. Galland grįžta iš Argentinos Bonon

Vadovaus V. Vokeitijos organizuojami aviacijai

FRANKFURT, Vokietija. — Vienas iš garsiausių Htilerio aviacijos generolų, Adolf Galland, pakviestas Bonos vyriausybės, grįžta iš Argentinos, kur jis pokariniais metais organizavo Perono karo aviaciją.

Generolui Galland bus pavesta vadovauti V. Vokietijos karo aviacijai. Ji bus organizuojama kartu su žemės ir jūrų pajėgomis, kai tik įsigalios sudarytosios apsiginklavimo sutartys.

Adolf Galland buvo pakeltas į aviacijos generolus, esant jam 27 metų, numušus 101 sąjungininkų lėktuvą. Hitleris jį paskyrė naikintojų inspektorium. Karo pabaigoj jis grįžo į frontą prieš vakariečius, vadovaudamas pirmajai ir vienintelei vokiečių sprausminių naikintojų eskadrilei. Savo knygoj, neseniai išėjusioj ir anglų kalba Amerikoj, Galland įrodinėja, jei ne Hitleris ir jo patarėjai, vokiečiai būtų laimėję oro ir visą karą prieš anglosaksus ir sovietus.

Japonai klausia SSSR: kur dingo 57,000 belaisvių

Tiria Kremliaus gerus norus

TOKIJAS. — Japonijos socialinių reikalų ministeris Yusuke Tsurmui sako, kad jo vyriausybė patikrins Kremliaus valdžios gerus norus apie "taiką ir sugyvenimą", užklausdama, kas atsitiko su tais 57,000 japonų karo belaisviais, kurie negrįžo iš Sovietų Sąjungos?

Susilaukus atsakymą į šį klausimą, Japonijai būsią lengviau apsispręsti dėl diplomatinių ir prekybinių santykių išvystymo su Sovietų Sąjungos vyriausybe.

Sovietų S-ga atsisakė San Francisco taikos konferencijoj pasirašyti bendrą taikos sutartį su Japonija. Paskutiniais mėnesiais Kremlius pradėjo vis dažniau minėti santykių užmezgimą, kuris eitų per atskiros taikos sutarties pasirašymą.

Ministeris Tsurmui sako, kad taikos sutarties projekte yra įtrauktos ir dvi salos, kurias sovietai turį gražinti japonams.

— JAV sprausminis lėktuvas sudužo Šiaurės jūroj prie Olandijos pakraštčių. Lakūnas užsimušė.

PASITARIMAI BUVĘ "NAUDINGI", SAKOMA BENDRAM KOMUNIKATE

Dag Hammarskjold išvyko per Hong Kong namo

TOKIJAS. — Jungtinių Tautų generalinis sekretorius Dag Hammarskjold pirmadienį baigė derybas su komunistinės Kinijos ministeriu pirmininku Chou En-lai.

Iš paskelbto bendro komunikato nieko aiškaus negalima pasakyti apie sekretoriaus pasisekimą, derintis su Peipingo valdžios galva dėl kalinamų Amerikos lakūnų paleidimo.

Hammarskjold ir Chou savo pranešime sako, kad derybos buvusios "naudingos" ir kad tų derybų pasekmėj jiedu „galėsią palaikyti ryšius ir toliau".

"Šifruoja" pranešimą

Spaudos korespondentai Hong Konge bando išaiškinti, ką galėtų šie žodžiai reikšti. Daugumas samprotauja šitaip: jei jiedu sako, kad pasitarimai buvę "naudingi" abiem pusėm, reikia manyti, kad surastos galimybės išvaduoti tam tikroms sąlygoms kalinamus amerikiečius. Bet pasakymas apie tolimesnį ryšių palaikymą, aiškinamas, kaip ženklu, kad galutinio susitarimo neprieita ir kad numatoma tolimesni pasitarimai, surišti su amerikiečių paleidimu.

Bus suminėjęs tam tikrą kainą

Galutinis Kinijos nusistatymas, matyti, paaiškės po to, kai grįš į New Yorką Hammrskjold ir praneš Amerikos atstovams tą politinę kainą, kurią komunistų galva Peipinge reikalauja už amerikiečių paleidimą.

JT sekretorius turėjo keturius ilgų valandų posėdžius, pradedant nuo ketvirtadienio ir tęsiant derybas kiekvieną dieną, išskyrus sekmadienį. Tą dieną Hammarskjold apžiūrėjo Peipingą, o šeštadienio vakarą, lydimas Peipingo užsienio reikalų viceministerio, buvo nuvykęs į kinų operą.

P. Mendes-France griauna tradicinę prancūzų politiką

Daro taiką ir su Vatikanu

ROMA. — Prancūzijos ministeris pirmininkas Pierre Mendes-France, atvykęs į Italiją atostogų, susitiks ne tik su savo kolega Mario Scelba, bet ir su popiežium Pijum.

Ir vienas, ir kitas vizitas yra retas Prancūzijos istorijoj. Paskutinius Prancūzijos - Italijos premierų pasimatymas Romoj buvo prieš 20 metų. O į Vatikaną prancūzų ministeris pirmininkas nėra kojos įkėlęs daugiau kaip 50 metų, kada Vatikanas, protestuodamas prieš klerikalizmo pažabojimą Prancūzijoj nutraukė su ja santykius.

Nereikės nė klauptis

Trečiadienį Mendes-France priims Pijus XII privačioj audiencijoj. Kadangi Mendes nėra katalikas (portugalų žydų emigrantų ainys), jam, pamačius popiežių, nereikės 3 kartus klauptis. praneša ceremonijų meisteriai. Užteks jam nusilenkti ir galės, atsisėdęs, pradėti pokalbį.

Tikras "realpolitikas"

Prancūzų politikai su pavydu kalba apie Mendes-France sugebėjimą spręsti senas ir sunkias problemas, remiantis vien tik realizmu ir atmetant praeities tradicijas, kurios jam esančios kaip ir svetimos.

8 metus prancūzai kovojo Indokinijoj, būdami per silpni, kad laimėtų, ir per išdidūs, kad susitaikintų. Atėjo Mendes-France, atidavė pusę Vietnamo komunistams, ir likusioj pusėj užviešpatavo taika.

4 metus prancūzai svarstė Vakarų Europos gynybos bendruomenę, įjungiant į ją ir Vokietiją. Seni prancūzų politikai išsigando jų pačių nutapyto vokiečių militarizmo ir atmetė bendruomenės sutartis, suprojektuotas jų pačių vadų, kaip Schumano, Pleven ir Mayer. Kas nepasisekė tradicionalistams, kaip Bidault, tą padarė veiklusis realistas Mendes su priekaba "France".

100 lėktuvų viršum nacionalistų salų

Numetė 300 bombų

TAIPEU, Formoza. — Tautinės Kinijos žinių agentūra patvirtina, kad komunistai pirmadienį puolė Tachen salas pačiomis didžaiusiomis orinėmis pajėgomis nuo kautynių veiksmų atsinaujinimo.

Keturios bangos lėktuvų, kiekvienoj po 25, puolė Tachen salas Kinijos pakraščiuose. Jie numetė 300 bombų ir pridarė didokų nuostolių. Nacionalistai sako, kad jie du prieš lėktuvus numušė ir kitus 3 sužalojo.

Sen. Humphrey bara sekretorių Benson dėl W. Ladežinskio

WASHINGTONAS, D. C. — Sen Humphrey (dem., Minn.) siūlys Kongresui sudaryti iš abiejų partijų specialų komitetą, kuris peržiūrėtų ir ištaisytų Eisenhowerio vyriausybės įvestus naujus saugumo nuostatus valdininkams.

Sen. Humphrey pareiškė savo pasipiktinimą dėl būdo, kuriuo žemės ūkio sekretorius Benson išsprendė Wulfo Ladežinskio bylą. Wulf Ladežinski, ilgus metus tarnavęs žemės ūkio atache valstybės departamente, buvo atleistas kaip nepatikimas, kaip tik buvo iš valstybės departamento pervestas į žemės ūkio departamentą. Kiek vėliau jį pakvietė užsienio paramos fondų valdytojas Harold Stassen ir davė vėl atsakingas pareigas — planuoti žemės reformą Pietų Vietname, kuriam numatyta nemaža Amerikos ūkinė parama.

Kitas demokratų senatorius, Monroney iš Oklahomos, taip pasisakė už Eisenhowerio su vidaus saugumo programos reviziją. Senatorius reikalauja, kad vyriausybės civilinės tarnybos komisija pateiktų pavardės visų tų 8,000 valdininkų, kurie buvo atleisti kaip nepatikimi arba patys pasitraukė, įtausdami vyriausybės spaudimą.

Taupymas yra turtingumo šaltinis

Pradėk taupyti tuojau... Mes mokam aukštus dividendus.

Mūsų bendrovės laikomi pinigai apdrausti iki $10,000.00.

MIDLAND SAVINGS AND LOAN ASS'N.

4038 Archer Avenue Tel. LAfayette 3-6719

Sekretorius AUGUST SALDUKAS

Už Taupomus Pinigus Mokame 3½ Nuošimčio

LIETUVIŠKA ĮSTAIGA

SAFETY OF YOUR SAVINGS

CRANE Savings & LOAN ASS'N

INSURED UP TO $10,000

3% on savings

2555 West 47 th Str. CHICAGO 32, ILL. LAF. 3-1083

B.R.PIETKIEWICZ PRES.

Roosevelt Furniture

Pavasarinis birželio mėn. matrasų $19.95 ir brangesnių.

IŠPARDAVIMAS

Galite įsigyti naujus matrasus ir springsus Slumberon, Englander, Pilo Rest ir kitų išdirbysčių. Atvykite į šią lietuvišką baldų krautuvę ir pasirinkite moderniškiausių baldų prieinamomis kainomis ir lengvomis sąlygomis.

ROOSEVELT FURNITURE CO.

2310 W. ROOSEVELT ROAD Tel.: SEeley 3-4711

Krautuvė atidaryta sekmadieniais nuo 11 iki 4:30.

Lietuvių Taupymo ir Skolinimo Bendrovių Lygos Narys

kuriose kiekvieno santaupos yra apdraustos iki $10,000.00, o namų paskolos duodamos lengvomis sąlygomis.

CHICAGO SAVINGS & LOAN ASSN.
6234 SOUTH WESTERN AVE. CHICAGO 36, ILLINOIS

CRANE SAVINGS & LOAN ASSN.
2555 WEST 47th STREET CHICAGO 32, ILLINOIS

DISTRICT SAVINGS & LOAN ASSN.
3430 SOUTH HALSTED STREET CHICAGO 8, ILLINOIS

ST. ANTHONY SAVINGS & LOAN ASSN.
1447 SOUTH 49th COURT CICERO 50, ILLINOIS

UNIVERSAL SAVINGS & LOAN ASSN.
1800 SOUTH HALSTED STREET CHICAGO 8, ILLINOIS

TOYLAND

$25,000.00 vertės žaislų turi būti išparduota nežiūrint kainos. Gražios lėlės, arkliukai, vežimukai, cadillakai, bycikliukai, meškiukai, įvairūs žaislai: staliukai, kėdės. Už vaikams žaislus jus mokėsite mažiau kaip pusę kainos.

BUDRIK'S TOYLAND

ŽAISLŲ KRAUTUVĖ

3241 South Halsted Street

PRADĖK TAUPYTI ŠIANDIEN, - TURĖSI RYTOJ!

TAIGI PRADĖK TAUPYTI ŠIOJE LIETUVIŠKOJE ĮSTAIGOJE.

Kiekvieno taupytojo indėliai yra apdrausti iki $10,000.00.

BRIGHTON SAVINGS and LOAN ASS'N.

4071 Archer Ave. Tel.: LAfayette 3-8248

(į vakarus nuo California Avenue)

CHARLES ZEKAS, Secretary

OFISO VALANDOS:

Pirmad., Antrad., Penktad. ir Šeštadienį 9:00 ryte iki 4:30 val. po pietų. Trečiad. 9:00 ryto iki 12 val. dieną. Ketvirt. 9:30 ryte iki 8:00 val. vak.

SHULMISTRAS & Co.

INSURANCE

REAL ESTATE

Property Management

Mortgage Loans

4004 S. ARCHER AVE.

CHICAGO 32 ILL.

LAFayette 3-6300

ARCHER CURRENCY EXCHANGE

Apie demokratų klubą

Lithuanian National Democratic Club metinis susirinkimas bus trečiadienį, sausio 12 d., 8 val. v., Hollywoodo svetainėje, 2417 W. 43rd St.

Šis susirinkimas bus svarbus, nes bus pateikta 1954 m. klubo veiklos apyskaita. Patirsime ir klubo finansinę padėtį. Per tą susirinkimą bus įvesdinti į pareigas nauji valdybos nariai 1955 metams.

Prašomi visi klubiečiai atvykti nesivėluojant.

Korespondentas

Iš Brighton Park Klubo

Lankys senelius

Brighton Parko Lietuvių Moterų Klubo šokių vakaras, įvykęs gruodžio 12 d. Vengeliausko svetainėj, 4500 So. Talman Ave., kurio pelnas buvo skiriamas Oak Forest prieglaudos ligoniams ir seneliams, davė gražaus pelno — $225.00.

Nutarta aplankyti lietuvius ligonius ir senelius vasario 6 d., 12:30 val. dieną. Klubo narės pavaišins skaniais lietuviškais valgiais ir įteiks kiekvienam lietuviui įnamiui piniginę dovaną. Programą atliks klubo narės, kurios sudainuos liaudies dainelių, ir B. Pavio orkestras.

Už taip gražų vakaro pasisekimą Brighton Parko Liet. Moterų Klubas ir rengimo komisija (Bernice Žemgulis, Mary Patkus ir Suzanne Gestar) reiškia širdingą padėką "Naujienoms" už korespondenciją, radijo vedėjams (L. Vanagaitienei, S. Barcus, P. Šaltimierui ir Jos. F. Budrick, Inc.) už vakaro garsinimus. Dėkojame Petrui Vengeliauskui už svetainę, kurią aukojo tam tikslui. Taip pat visiems darbininkams, rūpestingai dirbusiems. Skanius valgius pagamino ir aukojo Suzanne Gestar. Taip pat dėkojame dovanų aukotojams: Uršulei Paliliūnas, Viktorijai Stanulis, Anastazijai Williams, Annai Grete, Antaninai Grigonis, Verai Babins, Connie Budrick, Louise Degutis, Tillie Mickūnas, Helen Marks, Minnie Danta, Joseph Lepa ir Henry Baurele; ir pinigų aukotojams: Helen Vengeliauskas, Irene Mueller, Amelijai Dagis, Brigitai Bubulis, John Simon, William Skirius, Mary Yuska, Annai Zdanys ir Helen Dapser.

Padėka ir visiems mieliesiems svečiams už atsilankymą ir gausų parėmimą.

Geraširdžiai lietuviai, neužmirškite Oak Forest prieglaudos lietuvių ligonių ir senelių, retkarčiais aplankykite.

Adela Burba

* Prie žalios šviesos įstatymas leidžia jums eiti per gatvę, bet susisiekimo nelaimių statistika rodo, kad įstatymas ne visada garantuoja saugumą. Eidami per gatvę, saugokitės sukančių mašinų... Saugumas reikalauja, kad eitumėte per gatvę tik prie kampų.

Aukojo sergančiam Vokietijoje

Dr. Leonardui Stelmokui, gyvenančiam Rendsburg Vokietijoj ir sergančiam T. B., čikagiečiai gydytojai suaukojo ir pasiuntė 213 dolerių.

Po $10 aukojo: Dr. Dr. A. Alekna, J. Bakšys, St. Budrys, Z. Danilevičius, A. Lipskis, A. Maciūnas, A. Narbutas, P. Rasutis, J. Starkus, E. Tallat-Kelpša ir agr. J. Pročkys.

Po $5 aukojo: Dr. Dr. K. Aglinskas, V. Blažys, A. Čiuras, B. Gaižiūnas, J. Gudauskas, F. Kaunas, R. Kastys, P. Kisielius, J. Kižys, Pr. Mažeika, J. Šabanas, V. Šaulys, V. Tauras, V. J. Tumasonis, A. Valis, O. Vaškevičiūtė, V. Vileišis.

Po $3 aukojo: Dr. Dr. J. Bylaitis, S. Geštautas, V. Paliokas, V. Prunskis, St. Urbas ir J. Valaitis. **P. St.**

MYKOLAS KREGŽDĖ
7115 So. Emerald Ave.

Mirė 1955 metų sausio mėn. 10 dieną, 1:45 val. ryte, sulaukęs 48 metų amžiaus. Gimęs Lietuvoje, Biržų apskr., Biržų parapijoje, Aulių kaime.

Amerikoje išgyveno 5 metus.

Paliko nuliūdę: mylima žmona Olga (Variakojyte), dėdė Jonas Variakojis, jo duktė Milda Urban ir jos vyras Alex ir daug kitų giminių, draugų bei pažįstamų. Lietuvoje liko 4 seserys ir 2 broliai.

Priklausė Biržėnų Klubui.

Kūnas pašarvotas Jurgio F. Rudmino koplyčioje, 3319 So. Lituanica Avenue.

Penktadienį, sausio mėn. 14 dieną, 1:30 valandą po pietų bus lydimas iš koplyčios į Lietuvių Tautines kapines.

Visi a. a. Mykolo Kregždės giminės, draugai ir pažįstami nuoširdžiai kviečiami dalyvauti laidotuvėse ir suteikti jam paskutinį patarnavimą ir atsisveikinimą.

Nuliūdę lieka:
Žmona, Dėdė, Dėdės Dukra ir kiti Giminės.

Laidotuvių direkt. Jurgis F. Rudminas. Tel.: YA 7-1138.

JUOZAPAS SAKALAUSKIS
749 West 33rd Street

Mirė 1955 m. sausio 9 dieną. 2-rą val. ryte, sulaukęs 60 metų amžiaus.

Amerikoj išgyveno 41 metus.

Paliko nuliūdę: brolio duktė Emilija Grigaliunas ir jos vyras Juozas; Rockforde 2 pusbroliai: Pranas Rimkus su šeima ir Jonas Rimkus su šeima; pusseserė Emilija Skridla su šeima ir kiti giminės, draugai ir pažįstamieji.

Priklausė prie Dariaus-Girėno Post 271 American Legion.

Kūnas pašarvotas Antano M. Phillips koplyčioje, 3307 Lituanica Avenue.

Trečiadienį, sausio 12 dieną, 1:00 val. po pietų bus lydimas iš koplyčios ir laidojamas Lietuvių Tautinėse kapinėse.

Visi a. a. Juozapo Sakalauskio giminės, draugai ir pažįstami nuoširdžiai kviečiami dalyvauti laidotuvėse ir suteikti jam paskutinį patarnavimą ir atsisveikinimą.

Nuliūdę lieka:
Brolio Duktė, Pusbroliai, Pusseserė ir Giminės.

Laidotuvių Direktorius: Antanas M. Phillips. Tel. YArds 7-3401.

SUSIRINKIMŲ IR PARENGIMŲ

PRANEŠIMAI

Susivienijimo Lietuvių Namų Savininkų Bridgeporte metinis susirinkimas įvyks antradienį, sausio 11 d., Lietuvių Auditorijoj, 3133 S. Halsted St., 7:30 val. vakare. Visi nariai ir narės kviečiami į susirinkimą.

—A. Kaulakis, rašt.

Utenos Apskrities Draugiško Klubo metinis susirinkimas įvyks antradienį, sausio 11 d., Vengeliausko svetainėje, 4500 So. Talman Ave. Nariai prašomi dalyvauti.

—Nellie Wilcop, nut. rašt.

Lietuvių Moterų Draugijos "Apšvietos" metinis susirinkimas įvyksta sausio 11 d., antradienį, 7:30 val. vak., Sandaros svetainėje, 840 W. 33rd St. Narės prašomos gausiai dalyvauti, nes metų pradžioj yra daug reikalų svarstyti. —S. Puniškienė, nut. rašt.

— Mažieji lietuviukai tremtyje nori mokytis. Padėk jiems savo auka!

EVA STRAZDAUSKIENĖ
(pagal tėvus Stripinis)
3247 South Green Street, tel. YArds 7-6628.

Mirė 1955 m. sausio 8 dieną, 11:15 val. ryte.

Gimusi Lietuvoje, Kauno apskr. Ylakių parap., Stripinių kaime.

Amerikoje išgyveno 41 m.

Paliko nuliūdę: sūnus Raymond, 2 dukterys: Stella Prosek, žentas Joseph; Bernice Straple, žentas Bernard; 4 anūkai, sesuo Ona Andrijauskienė, švogeris Kazimieras ir kiti giminės, draugai ir pažįstamieji Amerikoj; Brazilijoje brolis Silvestras su šeima.

Priklausė prie Chicagos Lietuvių Draugijos ir Lietuvių Kęstučio Pašalpos Klubo.

Kūnas pašarvotas Antano M. Phillips koplyčioje, 3307 Lituanica Avenue.

Trečiadienį, sausio 12 dieną, 8:30 val. iš ryto bus lydima iš koplyčios į Šv. Jurgio parapijos bažnyčią, o po gedulingų pamaldų bus laidojama Šv. Kazimiero kapinėse.

Visi a. a. Evos Strazdauskienės giminės, draugai ir pažįstami nuoširdžiai kviečiami dalyvauti laidotuvėse ir suteikti jai paskutinį patarnavimą ir atsisveikinimą.

Nuliūdę lieka:
Sūnus, Dukterys, Žentai, Anūkai, Sesuo, švogeris ir Giminės.

Laidotuvių Direktorius: Antanas M. Phillips. Tel. YArds 7-3401.

ALICE GRUSHAS (NORMANTAITĖ)
(pagal pirmą vyrą Eisinienė)
1319 So. 50th Ave., Cicero 50, Ill.

Mirė 1955 metų sausio mėn. 9 dieną, 9:25 valandą vakare, sulaukusi pusės amžiaus. Gimusi Lietuvoje.

Amerikoje išgyveno 44 metus.

Paliko nuliūdę: mylimas vyras Juozas Grushas, duktė Joane Gribauskas, žentas Juozas, sūnus Raymond Eisin, marti Marijona; 6 anūkai; uošvienė Magdalena Gribauskienė, uošviai Barbora ir Juozas Daunis; pusbroliai ir pusseserės; kiti giminės, draugai bei pažįstami.

Kūnas pašarvotas Antano Petkaus koplyčioje, 1410 So. 50th Ave., Cicero, Illinois.

Ketvirtadienį, sausio 13 dieną, 8:30 valandą ryto, kūnas bus lydimas iš koplyčios į Šv. Antano parapijos bažnyčią, o po gedulingų pamaldų bus laidojamas Šv. Kazimiero kapinėse.

Visi a. a. Alice Grushas giminės, draugai ir pažįstami nuoširdžiai kviečiami dalyvauti laidotuvėse ir suteikti jai paskutinį patarnavimą ir atsisveikinimą.

Nuliūdę lieka:
Vyras, Duktė, Sūnus, Marti, Žentas, Anūkai, Uošviai ir kiti Giminės.

Laidotuvių direkt. Antanas Petkus. Tel.: TOwnhall 3-2109.

PETRONELĖ VENSLAUSKAS (Winslow)
(pagal tėvus Križinauskaitė)
7155 S. Talman Ave. Namų tel.: HE 4-0369

Mirė 1955 metų sausio mėn. 8 dieną, 7 val. vakare.

Gimusi Lietuvoje, Raseinių mieste.

Paliko nuliūdę: dvi dukterys: Anna Brazauskas, žentas William, Grace Kupshas, žentas Alexander; du sūnūs: Theodore, marti Patricia; Peter, marti Margaret ir marti Marcella; sesers vaikai: Bernice Milkeris su šeima, Esther Larson su šeima ir Charles Jocas su šeima ir kiti giminės, draugai bei pažįstami.

Priklausė Šv. Onos Draugijai ir Šv. Kazimiero Seserų Rėmėjų 8 skyriui.

Kūnas pašarvotas 6845 So. Western Ave., koplyčioje.

Ketvirtadienį, sausio 13 dieną, 8:30 valandą ryte, kūnas bus lydimas iš koplyčios į Gimimo Panelės Švenčiausios parapijos bažnyčią, o po gedulingų pamaldų bus laidojama Šv. Kazimiero kapinėse.

Visi a. a. Petronelės Venslauskas giminės, draugai ir pažįstamieji nuoširdžiai kviečiami dalyvauti laidotuvėse ir suteikti jai paskutinį patarnavimą ir atsisveikinimą.

Nuliūdę lieka:
Dukterys, Sūnūs, Marčios, Žentai ir kiti Giminės.

Dėl informacijų šaukite: YArds 7-1138.

URBA Gėlės Mylintiems, Vestuvėms, Banketams, Laidotuvėms, Papuošimams

GĖLININKAS

4180 ARCHER AVENUE

Tel.: LA 3-5800 arba LA 3-5870

GUŽAUSKŲ

BEVERLY HILLS GĖLINYČIA

GĖLĖS VISOMS PROGOMS

2443 W. 63 ST.

Telef.: PR 8-0833 ir PR 8-0834

GĖLININKAS

(PUTRAMENTAS)

Linksmumo arba liūdesio valandoje Gražiausios Gėlės ir Vainikai. Antkapių papuošimai ir sezoninės kapams gėlės.

ROY R. PETRO (Putramentas)

5519 So. Harlem Avenue

POrtsmouth 7-9020

LOVEIKIS Siunčiam Gėles Telegramu į Visas Pasaulio Dalis

KVIETKININKAS

Gėles Vestuvėms, Banketams ir Pagrabams.

3316 So. Halsted St. YArds 7-7308

STEPONAS C. LACKAWICZ

LAIDOTUVIŲ DIREKTORIUS

Trys Koplyčios

2424 WEST 69th STREET REpublic 7-1213

2314 WEST 23rd PLACE VIrginia 7-6672

10756 S. MICHIGAN AVE. PUllman 5-1270

LIŪDESIO VALANDOJ ŠAUKITE

MAŽEIKA & EVANS

LAIDOTUVIŲ DIREKTORIAI

Air Conditioned Chapel and Parking Facilities.

6845 S. Western Ave. RE 7-8600-8601

Gyvenantiem kitose miesto dalyse gausim koplyčią arčiau jūsų namų

A. PETKUS

LAIDOTUVIŲ DIREKTORIUS

6812 So. Western Avenue

1410 South 50th Avenue

CICERO, ILL.

TELEFONAI:

GRovehill 6-2345-6 TOwnhall 3-2109

KOPLYČIOS VISOSE MIESTO DALYSE

John F. Eudeikis

LAIDOTUVIŲ DIREKTORIUS

SENIAUSIA IR DIDŽIAUSIA LAIDOJIMO ĮSTAIGA

AMBULANCE DIENĄ IR NAKTĮ

4605-07 SO. HERMITAGE AVE.

Tel.: YArds 7-1741 ir BIshop 7-9481

4330-34 SO. CALIFORNIA AVE.

Telefonas LAfayette 3-0440

Mūsų radio programos šeštadieniais 9:15 ryto iš WGES 1390 kl.

MODERNIŠKOS AIR-CONDITIONED KOPLYČIOS

NARIAI Chicagos Lietuvių Laidotuvių Direktorių Asociacijos

AMBULANCE PATARNAVIMAS DIENĄ IR NAKTĮ.

★

TURIME KOPLYČIAS VISOSE MIESTO DALYSE.

GEORGE F. RUDMIN
3319 S. LITUANICA AVE. Tel.: YArds 7-1138-1139

P. J. RIDIKAS
3354 S. HALSTED STREET Phone: YArds 7-1911

LEONARDAS A. EZERSKIS
1646 W. 46th STREET Phone: YArds 7-0781

LEONARD BUKAUSKAS
10821 S. MICHIGAN AVE. Phone: COmmodore 4-2228

VASAITIS – BUTKUS
1446 S. 50th AVE., Cicero, Ill. Phone: OLympic 2-1003

ANTANAS M. PHILLIPS
3307 LITUANICA AVENUE Phone: YArds 7-3401

PETRAS P. GURSKIS
659 WEST 18th STREET Phone: SEeley 3-5711

ALFRED VANCE
177 WODSIDE ROAD, Riverside, Ill. Tel.: RI 7-5345

PETRAS BIELIŪNAS
4348 S. CALIFORNIA AVE. Phone: LAfayette 3-3572

LAIŠKAS IŠ FARMOS

Mielas bičiuli,

Matyti JAV kaimo gyvenimą nepažįsti, kad dėl jo abejoji. Štai kai kas iš jo.

Kai rytą atsikeliu, tai manęs jau laukia prie durų slenksčio išsirikiavęs šviežias pienas, sviestas, sūris, varškė, grietinėlė ir kiaušiniai. Du kartu per savaitę atvyksta daržininkas su daržovėmis ir įvairiausiais vaisiais. Perku ką noriu ir moku tiek, o kartais ir mažiau negu mieste. Duonininkas atsilanko taip pat kasdien. Sunkiau su mėsa. Jos nevežioja, bet jei mieste telefonu užsakai, tai ir tokią atveža be atskiro primokėjimo.

Šalia kelio stovi pašto dėžutė. Įdomus ir patrauklus daiktelis! Kasdien, ir tai nesuvėluotai, gaunu korespondenciją, laikraščius ir jų tarpe "Naujienas". Ir tuo pačiu laiku, kaip ir tu mieste, nors "Naujienos" iš Chicagos tur nugalėti 1000 mylių. Per tą baltą dėžutę atlieku visas kitas operacijas kaip ir bet kuriame pašte. Brolau mano, toje mažutėje dėžutėje talpinasi didelis kultūros centras ir kartu toji pati dėžutė yra aukšto kultūringumo ženklas. Per ją susižinau su visu pasauliu!

Bute turiu radijo aparatą. Tokį radijo aparatą, per kurį girdžiu didžiausias viso pasaulio radijo stotis trumpomis bangomis veikiančias. Štai pranešimus lietuvių kalba iš Miuncheno, Romos girdžiu kasdien taip, lyg tų stočių pranešėjai čia greta manęs sėdėtų. Miuncheno pranešėjai, kartais vykusiai ir kandžiai papešioja nūdienės Lietuvos valdantį naujosios bajorijos luomą. Bendrai, Miuncheno lietuvių kalba pranešimai į Lietuvą gyvesni už Amerikos balso į Lietuvą pranešimus. Romos pranešimai, nors kartais įdomesni, bet pranešėjas juos lyg poterius kalbėdamas taisytina tarena atkalba.

O kaipgi? Veikia ir televizija. Čia matau ir girdžiu didesnius pasaulio įvykius.

O kur teatras, opera, baletas? — paklausi. Paklausimas visai vietoj, bet ir aš klausiu: ar mieste gyvendamas tu turi progos juose pabūvoti? Chmm... Sutinku, retai kada jie ten pasirodo, nes nuolatos neveikia. Deja! Bet štai kinoteatrą turi. Didelis čia daiktas! Ir čia pašonėje atvirame ore yra toksai. Skirtumas tik toks, kad sėdi automobily, žiūri ir klausai kas ekrane rodoma. Kaina ir filmos tos pačios. Beje, savų tautiečių parengimai, kultūriniai pasirodymai? Visur mūsų tautiečių esama ir visur jie vienaip ar kitaip sugeba bent vieną kitą kartą per metus kultūringai pasirodyti. Štai ir šioj gyvenamoj apylinkėj kaimynais gyvena keletas ūkininkų, o arčiausiam mieste lietuvių per dešimt tūkstančių. Važiuoti tenka sugaišti valandą, gal daugiau.

Nevisi, kas gyvena, kaime verčiasi žemės ūkio darbais ar farmeriais yra. Čia, ramioje aplinkoje, toliau nuo bet kurių gyvenamų vietų, stūkso vienaaukštis didžiulis su žėriančiais langais pastatas. Jame per tūkstantį knibždą dirbančių, kasdien iš visos apylinkės atvykstančių. Dirba dieną ir naktį. Yra kas į darbą važiuodamas sugaišta valandą, kartais net kitą. O didesniuose miestuose ar ne tiek pat sugaišta važiuodami į darbą ir vis stovėdami? Kartu ir nervus dilgindami? Tai koks čia skirtumas?

Yra skirtumas, yra trūkumas! Kaime pasigendama tvankaus oro, gatvių triukšmo ir, kartais, įkyrių lankytojų... bei tavernų. Bet, brolyti mano, nuo viso šito, nuo tų miesto "kvepalų" ir gatvių "koncertų" gali atprasti.

Klausyk, jei važiuosi kada nors pro šalį — užsuk! Paūturiuosim, pašnekėsim. Pasivaišysim aukštumų grynu oru ir šviežiais, saulėj nusirpusiais vaisiais! Dėl sugaišto laiko širdis bus rami, galvelę neskaus.

Suk drąsiai, kai šalia kelio pamatysi vienaaukštį baltutį iš medžio statytą namelį ar rausvą iš plytų sudėtą po plačiu stogu stūksantį. Čia rasi visus tuos patogumus, kokius turi didžiausių miestų dangoraižiai.

Būk sveiks!

Tavo bičiulis

Vistaspats

St. Petersburg, Fla.

Iš saulėto miesto

Amerikos Lietuvių Klubas Naujųjų Metų sutikimą surengė Neptune viloje, kurios savininkai yra p.p. F. Šeštokai. Susirinko gražus būrelis svečių. Lietuvių dainelės ir muzika iki vėlumos skambėjo ties Mexico Gulf. Iš šiaurės atvažiavę svečiai stebėjosi, kad Naujuose Metuose taip šilta. O šiaurėje, sako, net tvoros nuo šalčio braška.

Į pasilinksminimą buvo atsilankę ir St. Petersburgo biznieriai p.p. J. Galiniai, kurie turi nuosavą raštinę ir verčiasi nejudomojo turto prekyba.

P. Kromelis neseniai išlaikė valstybinius egzaminus ir gavo teisę verstis nejudomojo turto prekyba. Jis žada netrukus atidaryti nuosavą raštinę ir teisingai patarnauti lietuviams.

Neseniai St. Petersburge viešėjo Dr. S. Naikelis iš Chicagos. Jis taip susižavėjo Florida, kad žadėjo netrukus vėl atvykti ir čia pastoviai apsigyventi.

Per Naujuosius Metus Dr. R. Kastys su šeima viešėjo St. Petersburg Beach.

Dr. D. Jasaitis dirba apskr. džiovininkų ligoninėje ir pašvenčia daug jėgų rinkdamas žinias Liet. Enciklopedijai.

Mokytoja A. Kaulakienė iš Miami, Fla., buvo apsistojusi Neptune viloje kelias dienas. A. Kaulakienė, kuri mokytojauja Miami mieste, čia buvo atvykusi į mokytojų konvenciją.

Charles Marozas, buvęs 3 Star Baking Co. Chicagoje savininkas, nusipirko labai gražų motelį ir apartamentinius namus Paradise Island.

E. Gabris iš Waukegan, Ill., su šeima pastoviai apsigyveno netoli St. Petersburg — Dunedin, Fla. Jų sūnus jau keli metai čia gyvena ir dirba S. Now Crap Co. chemiku. E. Gabris pasistatė moderniską namą šalia savo sūnaus namų.

Spėjama, kad šiais metais turistų Floridoje bus mažiau, negu kitais metais. Praėjusiais metais turistų skaičius sumažėjo 20%. Šįmet tikimasi 40% sumažėjimo. Iš to išvados tokios: atvykusiems bus lengviau susirasti butą ir tas butas bus pigesnis.

Lietuvių turistų skaičius į Floridą kiekvienais metais auga. Kiti ir pastoviai apsigyvena šiame šiltame krašte.

Tie, kurie pirmu kart atvyksta į Floridą, dažnai susiduria su visokiais nesklandumais. Kad išvengus tų nesklandumų, St. Petersburgo Amerikos Lietuvių Klubas pataria atvažiuojantiems į St. Petersburgą lietuviams turistams kreiptis į šiuos klubo narius — Neptune Villa, F. Šeštokas, 666 76th Av., St. Petersburg Beach, Fla. ir į The Normandy, Charles Marozas, 16 Paradise Lane, St. Petersburg, Fla. — *Neptūnas*

Širdies smūgis plėšikams atsilankius

Mrs. Williamson, 55 m., susmuko nuo širdies smūgio, kai atsilankė į jų maisto krautuvę plėšikai.

Atėjo vakare du nepilnamečiai, veidus užsidengę nosinaitėmis, ir uždarė ją ir jos dukterį kambary prie jų krautuvės, 8213 Cottage Grove. Jaunieji plėšikai pagrobė $35 iš kasos.

Kai plėšikai pabėgo, Mrs. Williamson gavo širdies smūgį. Paskui ją gaisrininkai atgaivino.

PETRAS IR MARIE KENIUTIS

P-ai Keniučiai sausio 10 d. vyksta į Miami, Fla. Jie ten ketina būti visą žiemą. Chicagoje jie yra žymūs mūsų įvairiose draugijose, bet ir Miami jie neatsiliks veikę, nes ir ten dabar yra daug mūsų tautiečių susibūrę į organizacijas. Miami Keniučiai apsigyvens 5015 W. Quincy St. Jų giminės, draugai linki jiems laimingos kelionės **Ona Dovgin**

Pirkite JAV taupymo bonus.

50 metų sukaktis

PLANINGAS TAUPYMAS UŽDIRBA

Gerus Dividendus

TEGUL 1955 METAI BŪNA VAISINGI • PRADĖK TAUPYTI ŠIANDIEN

Federal Savings and Loan Insurance Corporation — Safety of your savings INSURED up to $10,000

Mutual

Federal Savings and Loan Association

Chartered and Supervised by the United States Government

2202 West Cermak Road Chicago 8, Ill

Phone VIrginia 7-7747

Lai Nauji Metai būna pilni malonaus gyvenimo su naujom ir patogiom namų reikmenim iš Progress Lietuvių Bendrovės Krautuvės!!

Šį mėnesį čia eina inventory ėmimo stako sumažinimo didis išpardavimas. Kainos numažintos nuo 25% iki 50% ant geriausių baldų setų, kaurų, pečių, televizijos aparatų, radijų, refrigeratorių, plovyklų, vaikams rakandų ir visų kitų namams reikmenų.

Lengvi išmokėjimai pritaikomi visiems. Lankykitės visi čia į

ERDVIĄ IR PATOGIĄ SENIAUSIĄ LIETUVIŲ BENDROVĖS KRAUTUVĘ

PROGRESS FURNITURE Co

4181-83 Archer Ave.

Tel.: LAfayette 3-3171

Brighton Parko Kolonijoje

IŠ TOLI AR IŠ ARTI PIGIAI

PERKRAUSTAU (MOVING)

BALDUS IR ĮVAIRIUS DAIKTUS.

Perkraustymas saugus, greitas ir tvarkingas. Viskas apdrausta.

ANTANAS VILIMAS

3415 So. Lituanica Ave.

CHICAGO, ILLINOIS

Tel.: FRontier 6-1882

TV APARATAI

RADIJO SU FM

Hi Fi FONOGRAFAI

GERIAUSIOS KOKYBĖS!

PRIEINAMA KAINA

DAINA TELEVISION

sales-service

3130 SO. HALSTED — DA 6-6887

PIGIAI IR SAUGIAI

PERKRAUSTAU BALDUS

VIETOJE IR IŠ TOLIAU

K. EIDUKONIS

Turiu naują didelį sunkvežimį, specialius įrankius ir apdraudas

6930 So. Talman, Chicago 29, Ill

Tel. GRovehill 6-7096

DR. CHAS. M. LIESTENFELTZ

CHIROPRACTIC PHYSICIAN

618 Broadway

GARY, INDIANA

SAUGUS BALDŲ PERKRAUSTYMAS

iš arti ir toli

NAUJAS 1955 M. SPECIALUS DIDELIS SUNKVEŽIMIS.

Pigus, sąžiningas patarnavimas

Šaukite:

R. ŠERĖNAS

4546 SO. WOOD STREET

Chicago 9, Ill. Tel.: VI 7-2972

PALMIŠKOS UOGOS

Palmiškos Džiovintos Uogos yra geros dėl tų, kurie turi užsisenėjusius šalčius galvoje, erzinančius skaudėjimus kvėpavimo kanaluose, kaip tai nosyje, ausyse ar gerklėje. Palmiškos Uogos yra labai maistingos ir turėtų būti geros dėl tų, kurie turi silpnus ir neveiklius lytiškus Organus. Ir tos Uogos yra viso kūno stiprintojos ir pagerintojos. Svaras Uogų yra $2.00, bet jeigu norite per COD, tai $2.25.

ALEXANDER'S CO.

414 BROADWAY

South Boston 27, Mass.

SOPHIE BARCUS

RADIJO VALANDA

Iš Stoties W. G. E. S.

1390 kilocycles

Kasdien: Pirmadienį iki Penktadienio nuo 8:45 iki 9:30 ryto. Šeštadieniais nuo 8:30 iki 9:30 ryto.

Ir kas pirmadienį nuo 7:00 iki 8:00 valandos vakaro.

Sekmadienį 8:30—9:30 val. ryto iš stoties WOPA, 1490 kilocycles

Tel.: HEmlock 4-2413

7121 SO. ROCKWELL ST.

Chicago 29, Illinois

Wake Up! Look Up! Sign Up!

Join the GROUND OBSERVER CORPS

CALL CIVIL DEFENSE

Moving Moving

PERKRAUSTYMAS IŠ ARTI IR TOLI

ILGŲ METŲ PATYRIMAS — PIGUS SĄŽININGAS PATARNAVIMAS.

NAUJI DIDELI SUNKVEŽIMIAI — PATOBULINTI PERKRAUSTYMUI ĮRANKIAI, KAIP PATYS SUNKVEŽIMIAI, TAIP IR JŪSŲ PERKRAUSTOMI BALDAI YRA APDRAUSTI — INŠIURINTI.

J. NAUJOKAITIS 2022 WEST 69th STREET, CHICAGO 29, ILLINOIS. Tel.: WAlbrook 5-9209

1954 metais Amerikos žmonės sudėjo į Taupymo ir Skolinimo Bendroves virš 9 bilijonus dolerių. Jie žino, kad čia sudėti pinigai yra apdrausti iki $10,000.00 per Federalės Valdžios įsteigtą įstaigą ir kad gauna gerus devidendus. Nėra vėlu! Pradėk šiandien!

Universal Savings and Loan Association

1800 SO. HALSTED ST., CHICAGO, ILLINOIS

Tel.: HAymarket 1-2028

Atdara nuo 9 ryto iki 4 val. vakaro. Trečiadieniais uždaryta. Ketvirtadieniais atdara iki 8 val. vakaro.

Automobilistams tuščias lotas šalimais.

STATEMENT OF CONDITION AS OF DECEMBER 31, 1954

ASSETS		LIABILITIES	
Cash, Government Securities and V. A. loans guaranteed up to 60% by the U. S. Government	$40,977,632.02	Members Savings Accounts	$39,474,580.82
Other Assets	12,159,167.39	Reserves and Surplus	3,979,655.00
Office Building, Vaults and Equipment	1.00	Other Liabilities	9,682,564.59
TOTAL ASSETS	$53,136,800.41	TOTAL LIABILITIES	$53,136,800.41

10 ATSAKYMŲ

KODĖL APSIMOKA TAUPYTI STANDARD FEDERAL ĮSTAIGOJE

1 — Ji yra stipriausioji taupymo įstaiga.

2 — Dabar ji moka 3% dividendą.

3 — Ji yra grynai lietuviška įstaiga.

4 — Atsargos Fondas yra arti 4 milijonų.

5 — Cash, Gov't Bonds ir G. I. paskolų, dalinai garantuotų JAV vyriausybės beveik 41 milijonas, o žmonių sudėta tik 39 milijonai.

6 — Namai ir visi įrengimai priklauso Standard Federal, bet knygose jų vertė yra tiktai $1.00.

7 — Ji saugiai ir konservatyviai vedama.

8 — Nuo 1909 metų ji visados visiems taupytojams išmokėjo pagal pareikalavimą.

9 — Visuose jos skyriuose mandagus ir teisingas patarnavimas.

10 — Kiekvieno taupytojo sąskaita F. S. & L. I. Corp. apdrausta iki $10,000.00.

Federal Savings and Loan Insurance Corporation — Safety of your savings INSURED up to $10,000

PINIGAI PADĖTI PRIEŠ 11-TĄ MĖNESIO DIENĄ NEŠA DIVIDENDUS NUO PIRMOS.

TURTAS — — — — — — — — — — virš $53,000,000.00

CHARTERED AND SUPERVISED BY THE UNITED STATES GOVERNMENT.

Federal Home Loan Bank System — Member

JUSTIN MACKIEWICH, President and Manager

ĮSTAIGOS VALANDOS: Kasdien, įskaitant šeštad., nuo 9 val. ryto iki 4 po pietų. Ketvirtadieniais nuo 9 val. ryto iki 8 valandos vakaro. Trečiadieniais visai neatidaroma.

STANDARD FEDERAL SAVINGS

AND LOAN ASSOCIATION OF CHICAGO

4192 ARCHER AVE., CHICAGO 32

PHONE: VIrginia 7-1141

NAUJIENOS

THE LITHUANIAN DAILY NEWS

Published Daily Except Sunday by The Lithuanian News Pub. Co., Inc.
1739 South Halsted Street, Chicago 8, Ill. HAymarket 1-6100

Entered as second-class matter March 7, 1914 at the Post Office at Chicago, Ill., under the Act of March 3, 1879.

Subscription Rates:
$9.00 per year in Canada
$9.00 per year outside of Chicago
$10.00 per year in Chicago
5 cents per copy.

Užsakymo kaina:
Chicagoje—paštu:
Metams $10.00
Pusei metų $5.50
Trims mėnesiams $3.00
Vienam mėnesiui $1.25
Chicagoje per išnešiotojus:
Viena kopija ..... 5c.
Savaitei ..... 30c.
Mėnesiui $1.25

Jungtinėse Valstybėse, ne Chicagoje:
Metams $9.00
Pusei metų $5.00
Trims mėnesiams $2.50

Užsieniuose:
Metams $11.00
Pusei metų $5.50
Tmis mėnesiams $3.00

Naujienos eina kasdien, išskiriant sekmadienius. Leidžia Naujienų Bendrovė, 1739 S. Halsted Street, Chicago 8, Illinois. Telef.: HAymarket 1-6100.

Pinigus reikia siųsti pašto Money Orderiu kartu su užsakymu.

Partijų Konvencijos

Demokratų partijos nacionalinė konvencija kandidatams nominuoti į JAV prezidentus ir viceprezidentus bus 1956 m. rugpiūčio mėnesio paskutinę savaitę. Visada demokratai turėdavo tokius suvažiavimus anksčiau, kad būtų pakankamai laiko iki rinkimų (lapkričio pradžioje) savo kandidatams išreklamuoti.

Nutardami šaukti taip vėlai ateinančiąją konvenciją, demokratai, matyt, norėjo, kad republikonai susirinktų ir nominuotų savo kandidatus anksčiau, negu jie, nes tada demokratai galės geriau susiorientuoti, kaip jiems patiems elgtis. Jiems ypač rūpi, ar kandidatuos antram terminui prez. Eisenhoweris, kuris yra daug populiaresnis už republikonų partiją.

Bet republikonai taip pat nori, kad jų konvencija būtų vėliau, negu jų oponentų. Šituo sumetimu jie tariasi šaukti savo konvenciją rugsėjo mėnesį, taigi — bent savaite vėliau, negu demokratai. Ar toks bus galutinas republikonų nutarimas, dar nežinia, kadangi gali susidaryti kliūčių, pateikiant kandidatų sąrašus kai kuriose valstybėse. Ohio įstatymas pvz. reikalauja, kad partijų kandidatų vardai būtų oficialiai įregistruoti ne vėliau, kaip už 60 dienų prieš prezidento rinkimus.

Prezidento rinkimai įvyks lapkričio pirmą antradienį. Jei kandidatas būtų nominuotas rugsėjo mėnesį, tai jo peticijos priėmimui Ohio valstybėje būtų per trumpas laikas — ir republikonai tokiu atveju pasiliktų be oficialaus kandidato. Republikonų nacionalinio komiteto pirmininkas turės į tai atsižvelgti prieš nustatant galutiną datą konvencijai.

— o —

Tačiau iš šio palinkimo, pasireiškusio tiek pas demokratus, tiek pas republikonus, šaukti savo konvencijas vasaros pabaigoje, paliekant vos tik du mėnesiu rinkimų kampanijai, politikos stebėtojai sprendžia, kad abi didžiosios partijos jau dabar numato, kas bus jų kandidatai.

Jie spėja, kad republikonai yra nusistatę vėl nominuoti prez. Eisenhowerį. Jisai yra išreklamuotas pakankamai. O jei būtų nominuotas koks kitas asmuo, tai per porą mėnesių būtų visai neįmanoma supažindinti plačiąsias balsuotojų minias su jo pažiūromis, praeities darbais, būdo savybėmis ir t.t., — nežiūrint to, kad Amerikoje yra milžiniška spauda, radijas ir televizija. Jungtinės Amerikos Valstybės yra labai didelis kraštas, apimąs 48 valstybes su įvairiomis gyvenimo sąlygomis ir skirtingais įpročiais.

Demokratai taip pat turėsią nominuoti gerai žinomą plačiajai publikai kandidatą, jei jie planuoja tokią trumpą rinkimų kampaniją. Toks kandidatas būtų Adlai Stevenson; o jei jisai atsisakytų, tai — Averell Harriman (dabartinis New Yorko gubernatorius), kuris norėjo gauti nominaciją jau 1952 metais.

Kaip pagaliau bus, pamatysime. Bet atrodo, kad dėl kandidatų pasirinkimo nei demokratai, nei republikonai didelio galvosūkio ateinančiais metais neturės.

Apžvalga

DĖL ABAKUMOVO SUŠAUDYMO

Gruodžio 24 d. sovietų valdžia pranešė apie Viktoro S. Abakumovo sušaudymą ir penkių jo artimų bendradarbių nubaudimą kalėjimo bausmėmis. Abakumov buvo valstybės saugumo ministeris nuo 1946 m. iki 1951 m.

Kaip jau buvo "Naujienose" minėta, Abakumovą ir jo draugus nuteisė sovietų Aukščiausiojo teismo karinis trbunolas Leningrade, pirmininkaujant gen. leit. E. L. Zeidinui. Jie buvo apkaltinti sudarę "kriminalinę priešvalstybinę grupę", kuri veikusi pagal Berijos instrukcijas, "kenkdama partijai ir valdžiai".

Šitai bylai nušviesti savaitraščiui "The New Leader" įdomų straipsnį parašė bolševizmo istorijos žinovas Boris I. Nikolajevsky. Jisai nurodo, kad Abakumov buvo vienas iš tų, kurie organizavo Ždanovo pasekėjų "sulikvidavimą". Su juo išvien tada dirbo Berija. O už Abakumovo ir Berijos pečių stovėjo Malenkovas ir — pats Stalinas.

Tarp Ždanovo ir Malenkovo seniai ėjo rungtynės; kartais paimdavo viršų vienas, kartais kitas. Pagaliau Malenkovas nugalėjo Ždanovą, ir kai pastarasis mirė ("natūralia" mirtim ar nunuodytas), tai prasidėjo jo šalininkų "valymas". Ždanovo tvirtovė buvo Leningrade.

Bet dabar Abakumov, kuris šioje "čistkoje" vadovavo, tapo pasmerktas ir sušaudytas. Sovietų valdžia praneša, kad visa "Leningrado byla" tapo "peržiūrėta". Tai reiškia, kad Ždanovo pasekėjai yra reabilituoti (pripažinti nenusikaltusiais). Kurie iš jų dar išliko gyvi, atgavo laisvę ir, gal būt, savo turėtas vietas valdžioje.

Kas tai padarė?

Sprendimą, kad "ždanoviečiai" buvo nekaltai baudžiami, priėmė komunistų partijos Centro Komiteto prezidiumas. Seniau ši įstaiga vadinosi Politiniu Biuru. Tai aukščiausias partijos autoritetas.

Pirmiau ta pati įstaiga (tik kitokiu pavadinimu) buvo pasmerkusi Ždanovo pasekėjus, o dabar ji juos išteisino ir pavedė karo tribunolui nubausti mirtim jų "valytoją" Abakumovą.

Iš to aišku, kad Centro Komiteto prezidiume Malenkovas pralaimėjo. Dauguma prezidiumo parėmė jo oponentą Nikitą Chruščevą (išt. Chruščiovą).

Taigi Malenkovo pozicija pašlijo. Kartu su Chruščevu juodu nusuko sprandą Berijai. Bet dabar Malenkovui gresia pavojus, kad Chruščevas gali ir jį sudoroti.

PASTABĖLĖS

— SSSR atstovui prie Jungtinių Tautų organizacijos ministrui A. Višinskiui mirus, jį vertingais ir įsidėmėtinais žodžiais palydėjo New York Times dienraštis. Jis rašė, kad A. Višinskis savo jaunystės dienose priklausė humanistų socialdemokratų partijai, o paskui savo asmens patogumų sumetimais nuėjo pas bolševikus. Čia jis pasistengė įsiteikti ir greitai buvo valstybės prokuroru paskirtas. Ir vėl tos pačios karjeros sumetimais valė ir skynė kelią per tos pačios komunistų partijos narių lavonus Stalinui ir jo patikėtiems asmenims. Čekos sudarytose bylose teisme A. Višinskis reikalavo mirties tokiems komunistų partijos kūrėjams ir jos teoretikams, kaip Bucharinui ir kitiems, kurių partinis veikimas nesiderino su Stalino nustatyta partine linija. Iš Stalino malonės A. Višinskis buvo paskirtas užsienio reikalų ministru, o paskui buvo priskirtas nuolatiniu atstovu prie JT. Čia jis pasakė nemaža tokių kalbų, kurios prasilenkdavo su tiesa. Jis likvidavo Latvijos valstybę ir brutališkai primetė Rumuijai sovietinę tvarką.

Anot dienraščio Times, A. Višinskis buvo ne eilinė asmenybė. Jis buvo gerai išpruseęs, aukštus mokslus išėjęs vyras, tai juo labiau jam daug kas neatleistina ir todėl jam mirus nereiškiama nei užuojautos, nei gailesčio. Maždaug tokiais žodžiais tas dienraštis palydėjo A. Višinskio vežamą lavoną į Maskvą.

— V. Vokietijos galimu apginklavimu labiausiai nepatenkinti lenkai. Jų išeivijos, o kartu ir Lenkijos komunistinė spauda sunkte persunkta neapykanta vokiečiams. Jei komunistinės Lenkijos cenzūruojama iš Maskvos spauda kiek saikesnė savo žodžiais ir visą savo neapykantą suverčia JAV, tai lenkų išeivijos spauda svaidosi tokiais žodžiais, kaip vokiečiai jau grasiną visam pasaului, Vokietijoj netrukus ir vėl atgimsią KZ ir pan.

Lenkų išeivijos spauda yra tos nuomonės, kad vokiečiams apsiginklavus, dabartinės Lenkijos sienos bus pertvarkytos Vokietijos naudai, todėl lenkų spauda įrodinėja, kad tose iš Vokietijos atgautose žemėse amžiais lenkai gyveno. Ir priduria, kad jei lenkams dabar tas žemes teks apleisti, tai pigu įsivaizduoti kokių žudynių tose žemėse įvyks. Dabar ten gyveną lenkai jų apleisti nenorės, o senieji tų žemių gyventojai vokiečiai turimais ginklais žudyte žudys lenkus. V. Vokietijoj tokių iš tų vietų atbėgusių vokiečių yra keli milijonai. Girdi, tie atbėgėliai V. Vokietijos vyriausybėj turi tokius užtarėjus, kaip transportacijos ministras Hans Christoph Seebohm, atbėgėlių reikalų ministras Teodor Oberlander, Jakob Kaiser, Waldemar Kraft, A. Kaisserling ir kiti dabartinės V. Vokietijos politikai, kurie neslepia savo pažiūrų, kad Vokietijos sienos rytuose turi būti peržiūrėtos. Ir jie visi veikia kurstančiai V. Vokietijon atbėgusius.

— Laisvosios Kinijos Formozoj prezidentas Chiang Kai-shek pasisakė, kad SSSR ir komunistinė Kinija karui bus galutinai pasiruošusios 1956 m. ir tais metais prasidėsią karo veiksmai. Pirmiausia bus puolama Japonija, aišku, ir Formoza. Girdi, SSSR užsienio politikoj pasirodę dabar kai kurie menamai taikos troškimo prošvaisčiai yra ne kas kita, kaip akių dūmimas kitiems ir migdymas jų budrumo ruoštis karui.

— Kas žino, tie spaudoje rašo, kad Indokinija sprūsta iš Prancūzijos globos. Genevos sutartimi, Prancūzija gali turėti savo karinį dalinį, susidedantį iš 5,000 ginkluotų vyrų. JAV neturi teisės ginkluota pajėga kištis į Indokinijos reikalus, o Kinijos palaikomi komunistų kariuomenės daliniai laikosi įžūliai ir su niekuo nesskaito. Iš Loaso tų vietų, iš kurių jie turėjo pasitraukti, jie menamai pasitraukė, bet faktiškai tik kitaip susitvarkę ten paliko ir jie yra ten faktiški žmonų likimo tvarkytojai. O ten, kur Genevos susitarimu pasiliko komunistų ginkluotos įgulos, nors ir buvo susitarta, kad gyventojai laisvu savo noru gali apleisti gyvenamas vietas ir keltis į pietus, bet komunistai ir šį susitarimą gudriai apėjo. Jie paskelbė, kad jų sienų keliolikos kilometrų ruože niekas neturi teisės pereiti ar priartėti be jų valdžios sutikimo ar atitinkamo leidimo. Taigi, visi norintieji išvykti, turi gauti faktiškai iš komunistų atitinkamus leidimus. O komunistai leidimus duoda pagal savo nuožiūrą. Tenka gyventojams, norintiems iš ten keltis kitur, slaptai bėgti aplinkiniais keliais. Sudarytoji mišri paliaubų komisja yra nepajėgi paveikti komunistus. O kai gyventojai regi tokį bejėgiškumą, tai jiems lieka viena išeitis — taikytis, jei tik galima prisitaikyt. Tokios nuotaikos gali paveikti ir būsimus už 20 mėnesių balsavimus tose srityse, kuriose jie numatyti Genevos susitarimu.

— National Research Council ekspertas M. H. Trytten paskelbė, kad SSSR jau turinti šiuo metu tiek inžinierių, kiek jų turi JAV — 500,000. M. H. Trytten sako, kad SSSR mokslo vyrams nedaroma kliūčių laisvai pasireikšti savo kūryba ir techniški mokslai ten visokeriopai remiami.

Jei M. H. Trytten tas jo turimas žinias būtų surinkęs ne iš SSSR propagandinių šaltinių, bet iš SSSR gyvojo tikrojo gyvenimo, tai jis tokių žinių neskelbtų.

SSSR net tiksliųjų mokslų srity mokslininkai negali laisvai savo kūryba pasirodyti. Ne taip dar seniai "Pravdoj" tilpo straipsnis, kuriame buvo pasakyta, kad jau būtų metas nereikalauti pritaikyti marksistinių doktrinų toms mokslo šakoms, kurioms jos nepritaikomos, kaip antai, matematikai, fizikai, etc. Be to, SSSR geras traktoristas pakeliamas į inžinierius... Kad dabar SSSR techniškai pajėgesnės negu buvusi carinė Rusija, dėl to abejoti netenka, bet kad ji techniškų pajėgumu būtų jau susilyginusi su JAV, tai tikra nesąmonė.

— Jugoslavijos komunistų dienraštis Borba rašo, kad Jugoslavija niekuomet neturės tokių valstybinių santykių, kuriuos jai kėsinosi primesti SSSR, o taip pat ir Jugoslavijos komunistų partija veiksianti nepriklausomai nuo SSSR komunistų partijos. — *a.*

Geležinė uždanga nepakils ties Lietuva

Iš kai kurių šaltinių matyti, kad geležinė uždanga dabar yra žymiai daugiau permatoma, kaip Stalino laikais. Per pastaruosius mėnesius nemaža užsieniečių lankėsi Sovietuose, o taip pat daugiau Sovietų piliečių gavo vizas išvykti į laisvąjį pasaulį.

Londono savaitraštis "Economist" nurodo, kad niekados Anglijos, — nuo Diagilevo laikų,— nebuvo užplūdę tiek daug rusų kultūros darbuotojų.

Pastaruoju metu šiek tiek sušvelnėjo ir sovietinė cenzūra. Amerikos laikraštininkai jau galėjo pranešti, kad, kongreso atstovo Wickersham nuomone, Rusija negalinti nė iš tolo lygintis savo gyvenimo standardu su Jungtinėmis Amerikos Valstybėmis. Šis kongreso atstovas galėjo palyginti laisvai pasikalbėti su žmonėmis savo kelionių po Sovietus metu.

Nuo Naujųjų Metų į Vakarus galės patekti daugelis sovietinių laikraščių ir žurnalų, kurių išvežimas anksčiau buvo draudžiamas.

Kaip aukštai toji uždanga gali būti pakelta?

"Pravdos" ir "Izvestijų" pranešimais, per rugpiūčio ir rugsėjo mėnesius Maskvon atvyko apie 100 delegacijų iš nekomunistinių valstybių, ir 35 sovietinės grupės lankėsi Vakaruose. Per 1954 m. apie 5,000 nekomunistinių valstybių piliečių atsilankė Sovietuose. Žinoma, tai nėra daug, nes anaiptol ne kiekvienam, kuris nori, leidžiama lankytis Sovietuose. Net Eleonora Roosevelt negalėjo gauti vizos savo palydovui. Keliems Kolumbijos universiteto studentams taip pat neduota vizų.

Sovietų piliečio išvykimą į užsienį turi patvirtinti Kremlius. Užsieniečiai, keliauja po Sovietus, neturi progos laisvai pasikalbėti su žmonėmis dėl kalbos nemokėjimo ar Sovietų žmonių baimės dėl tokių pasikalbėjimų patekti nemalonėn. Sovietų piliečiai užsienyje taip pat bijo arčiau bendrauti su užsieniečiais. Pagaliau, vakariečiai negali aplankyti eilės draudžiamųjų sričių, kurioms priklauso ir Lietuva.

Kai Vakarai atvirai teikia įvairių žinių Sovietams, to pateis negalima pasakyti apie komunistinį pasaulį. Jis tebetrukdo vakariečių radijo pranešimus, skirtus Sovietų Sąjungos gyventojams. Sovietų piliečiams neleidžiama užsisakyti vakarietinių laikraščių ir žurnalų, kai New Yorke galima gauti daugelį sovietinių leidinių.

Jau nekartą Sovietai buvo kiek pravėrę vakariečiams geležines duris. Tačiau tat neturėjo mažiausios įtakos santykių pagerėjimui. Ir šiandieną, kai Sovietai kuris metas kalba apie taiką, negalima turėti toliau siekiančių vilčių. —E

— **Rytinės Vokietijos valdžia** giriasi, kad pastaraisiais metais pas juos atbėgę 27,135 vokiečiai iš Vakarų.

ALGIRDAS MARGERIS (Tęsinys)

SAULĖS RŪSTYBĖ

(Ištraukos iš spausdinamo "Saulės Rūstybės" romano)

ANTROJI DALIS

XIII.

— Ar vis taip labai skauda? — glosčiau jos plaukus.

— O, dar labiau.

— Tuoj atnešiu vaistų, — pasakiau, eidamas į kabinetą.

Ambulansas ką tik buvo sustojęs prie durų. Įšvirkščiau vaistų jai po oda.

Niekad nesirgusi, ji nežinojo, kad liga gali paversti žmogų kūdikiu, kada jis dar vaikščioti negali, tai pati kėlėsi ir bandė eiti. Būtų prie lovos parpuolusi, jei aš nebūčiau pagavęs jos į savo rankas. Ji tylėjo, kai aš ją nešiau. Jos veidą surakino baimė, kuri baisiai mėgsta žmogaus silpnumą, ir tik tada jame vyrauja, kada jis bejėgis. O ji dabar buvo labai silpna. Turėčiau sakyti ir lengva, nes savo rankose jaučiau ją tokią lengvutę, tarsi vėjas pūkelį, kurį jis nešioja, kaip sparnai paukštį.

Sėdėjau ambulanse prie jos prisilenkęs, jos rankos ir akių nepaleisdamas. Tylėjau. Ir ji tylėjo. Bet iš tikrųjų tai vargu ar kada nors mudu tiek daug kalbėjomės, kaip dabar. Tik žodžius audė mudviejų žvilgsniai, meilė ir rūpestis. Jos žodžiuose buvo skausmas, baimė ir neviltis, ir jie mane gandino.

Su kiekvienu ambulanso sukrėtimu ji sunkiai dejavo.

— Labai skauda, vaikeli?

— Kaip peiliais pjausto vidurius.

— Tuoj būsime ligoninėj. Ten gausi daugiau vaistų. Pasitarsiu su kitais gydytojais. Laboratorijoj padarys tam tikrą kraujo tyrimą. Ir kai viskas bus aišku, tai ligą lengvai nugalėsime, ir tu greitai pasveiksi. Pasveiksi, — spaudžiau karštą jos ranką, nes ji visa degė karščiu, — ir būsi stipri, gaivi, linksma, kaip plaštakė lankose. Tu lankysi kolegiją, paskui universitetą. Tu džiaugsiesi mokslu, šviesa ir gražiu, vertingu gyvenimu.

— Ir tavim, — tarė ji, nepaleisdama manęs iš savo akių.

— Ir manim... — atsiradau jos lūpose, kurios degė krauju ir dar buvo pilnos gyvybės, kaip tikroji meilė.

Ji spaudė mane prie savęs, matyti, norėdama paskandinti savo lūpose, krūtinėje. Ir paskandino. Negreitai aš atsipeikėjau, prablaivėjau ir raminau ją — raminau šiltais žodžiais, sparnuota viltimi, šviesia ateitimi ir visų laimių laime. Bet aš ją apgaudinėjau! Juk puikiai žinojau, kad aš čia praktikuoju kasdieninę gydytojo žodžių gimnastiką. Taip, žodžių gimnastiką, tik čia daug šiltesnę, jausmingesnę, nuoširdesnę ir gražesnę, nes atiduodu ją ligonei, kuri man daugiau reiškia, nei gėlių žemė, nei žvaigždžių dangus. Dėjausi smagiu, viltingu, patenkintu, rodos, kad ją turėčiau ne tiktai dabar, bet ir visada. Tačiau savo širdyje ir galvoje liepsnojau rūpesčiu ir baime jos netekti.

Jos netekti...

Tarsi įžūliausios bedugnių klaikybės, smelkėsi man į galvą ta baisioji, mirtinoji vidurių šiltinė, kuri ateina užuolankomis, tylomis, slapčia, kad galėtų pulti savo auką iš pasalų — pulti kaip vagis, plėšikas, galvažudys. Juk ir čia, net per tris savaites, ji savo žingsnius ir pėdsakus nuslėpė, nei mergaitei, nei man nieko neparodė. Tik dabar, jau apsisiautusi juoda, galvažudiška sutana, pradėjo rodytis su dalgiu rankose. Ji vedė mergaitę prie mirties, slenksčio jai nematant, nežinant, nieko nejaučiant, nes mergaitė per visą laiką vaikščiojo, mokyklą lankė ir nejautė mirtino priešo savo organizme. Ir šitą pasalkandą mes, gydytojai, vadiname *ambulatorine,* arba *vaikščiojančia,* vidurių šiltine. "Pergeras, pergražus vardas tokiai bjaurybei", sakydavo vienas mano profesorius medicinos mokykloj.

XIV.

Ligoninėj tuoj buvo padarytas ligonės kraujo tyrimas — vadinamasis Widal'io tyrimas, kuris neabejotinai parodė vidurių šiltinę. Taigi ligos nustatymas dabar buvo visai aiškus ir tikras. O dar pridėjus tuos slėpiningus simptomus, kuriuos ligonė visai mažai kiek tejautė ligi praeitos nakties, kada liga puolė ją atvirai ir skaudžiai, aišku kaip dieną, kad ji serga ta siaubingąja ambulatorine vidurių šiltine, nuo kurios labai retas kuris tepasveiksta.

Ji dar labiau pradėjo dejuoti ir skųstis aštriais skausmais viduriuose. Jos temperatūra staiga krito. Tai jau visai aišku, kad jos viduriuose kas nors trūko ir pasidarė žarnos prakiurimas ar prakiurimai. Kraujaplūdis, kuris jau ir pirmiau buvo dėl atsipalaidavusių žarnose šašų, dabar paaštrėjo. O kadangi vaistais pašalinti jo negalima, tai beliko tik viena ligonei pagalba — chirurgija, ir juo greičiau ji bus daroma, juo daugiau galimybių atsiras ligonei pasveikti. Kitaip — mirtis, kuri tik viena nulaužia jauno žmogaus gyvenimo ir vilties sparnus. Niekas daugiau. Ir žodis *mirtis* mane visą varstė ir krėtė, ir aš jaučiau aštraus speigo bangas savo gyslose, širdyje ir sielos beviltėje.

Tuoj nuvežėme ligonę į operavimo kambarį. Ji buvo labai silpna. Operacija — didelė rizika, bet nedidesnė už nieko nedarymą arba laukimą pagalbos iš antgamtinių jėgų, kurios tolydžio darosi menkesnės ir jau beveik nieko nebeišgydo, nors seniau, sako, ir išgydydavo... Teko remtis tik patirtimis, kurios atmeta fantazijos grožį ir stebuklo prašmatnumą. O patirtys rodė, kad trečioji dalis šitų ligonių po operacijos pasveiksta. Ar bus mūsų ligonė viena iš tų laimingųjų? Nė vienas negalėjome atsakyti. Visdėlto visi vienu balsu nutarėme ją operuoti.

— Ką jūs man darysite? — paklausė ji silpnu, dusliu, baimės ir nevilties prislėgtu balsu.

— Tik tą, kas būtinai reikalinga. Tu sergi staigiuoju apendicitu, — vėl sakiau jai netiesą. Bet šita netiesa buvo didelė pagalba jai dabar, juo labiau, kad ji puikiai žinojo iš mano praktikos ir medicinos knygų, kurias labai mėgdavo skaityti, jog apendicito išgydyti vaistais negalima, jog būtinai reikia operacijos, po kurios mažne visi pasveiksta. Netiesą, arba melą, aš čia pateisinau būtinu reikalu. Visdėlto kažkas šnabždėjo man: "Melas ir mirtis yra dvyniai, nes vienas jų užmuša žmogaus sielos šviesą, o kitas kūno". Aš atsakiau: "Gali būti, bet tai ne šičia, ir ne dabar, kada yra geros visos priemonės, kurios nuginkluoja giltinę".

— Pabučiuok mane, dėduk. Gal paskutinį kartą...

— Aldute! taip nešnekėk. Apendicitas yra išgydoma liga. Tu tą gerai žinai. Po operacijos pasveiksta net seni, silpni, o tu tokia jauna, gaivi ir stipri. Tik laikyk galvoj kovos ugnį, kuri viską nugali.

(Bus daugiau)

Niūrūs mūsų gyvenimo reiškiniai

LAISVOJI TRIBŪNA

Tęsinys))

Tę pat, vienas sužavėtas **svetimtautis** (dėmesio, bičiuli Jonai) pobūvio metu . . .įteikė 200 DM.

O tempore, o mores!

Palyginti, seniai seniai, išskirtinai prašmatnusis lenkų rašytojas Kornel Makušynski bylojo: "...Varšuvoje led kvėpoja teatrai, sunyksta aukštos vertės kultūrinės institucijos, o cirke kasdien staugia tūkstantinės minios, susižavėjusios atletų šlykščiausių rungtynių vaizdais.

Į knygyną užeis retsykiais koks nors žmogelis iš provincijos, klausdamas, kur galima nusipirkti... petnešas?...

Reikia, visdėlto, kad ir tu tai suvoktum, baltasai k a f r e !"

Ir taip be jokių komentarų... plus minus, iki begalybės...

Taigi seniai konstatuotas faktas — gyvenome ir tebegyvename mums žalingomis saviapgavystėmis. Dar blogiau kai ir mus stebinčius apgaudinėjame. O tai tikrai neišeina lietuvybės gyvybiniams reikalams į sveikatą.

* * *

Kad tikrąją tiesą būtų galima nušviesti, tenka, visai be malonumo, prisiminti p. Pr. Vainausko, atrodo, lyg kad dabar, taip nejaukiai visuomenę pakutenusius, suerzinusius anuos "paaiškinimus", kurių dalį tikrai vykusiai išaiškino ir atrėmė lietuviškai nuoširdaus darbo vyrai: mok. A. Gulbinskas, teis.Pr. Kavaliūna, dr. Palaitis, Balfo dir. Viščinis bei kiti.

Žinoma, tik dalis tų "paaiškinimų" tegalėjo būti paliesta, nes visiems "paaiškinimų" punktams aptarti bei patikslinti, būtų reikėję ne NAUJIENŲ skilčių, bet storokos brošiūros. Visdėlto, vienas svarbiausių punktų — mestas šešėlis inž. J. Stankui, niekur nebuvo patikslintas.

O p. Vainauskas rašė: "Komisija turėjo žinių (sic!), kad p. Stankus Šveicarijoje yra surinkęs apie 200.000 šv. frankų".

Niekur negirdėta, kad inž. J. Stankus būtų davęs kam nors įgagaliojimą jo vardu ar sąskaita kalbėti ir ypač neteisingai bei nepagrįstu įtarimu inž.Stankaus atžvilgiu, sieti **pirminę** sumą su 200.000 šv. frankų suma. Tai, atrodo, lengva buvo išaiškinti, nes inž. Stankus yra čia pat.

Neturiu ir aš tam tikro leidimo kalbėti inž. Stankaus vardu, bet, kaip lietuvis, atydžiai sekiau inž. Pr. Zundės bei inž. J. Stankaus žygius ir, prisipažinsiu, gėrėjausi, kaip ir daugelis mūsų tautiečių, tais jų stebėtinai drąsiais žygiais. Todėl ir visus duomenis kruopščiai rinkau ir čia patieksiu visai tikslius.

Ana akcija Šveicarijoje buvo Šveicarijos LB-nės, tikrumoje jos valdybos pirmininko inž. Stankaus iniciatyva, pasigėrėtinu sumanumu bei atsakomybe pravesta. Ir tai **ne vien tik Gimnazijos namams.** Gi Vok. Kr. v-ba, nedavusi inž. Stankui jokių įgaliojimų, neturėjo ir dabar neturi jokios teisės reikalauti jo atsiskaitymo. O jau Balfo įsteigtoji Gimnazijai remti komisija, visai nieko bendro neturėjo (nebent slaptai ? rinkti žinias) su inž. Stankaus akcija. Tad klausimas, kuriais tikslais p. Vainauskas tą akciją vis minėjo bei narpliojo? Ištikrųjų, juk inž. Stankus įsipareigojo tik savo vadovautai bendruomenei bei šveicarų atatinkamoms įstaigoms atskaitomybę tiekti, kas ir buvo padaryta.

Tad atydžiai sekusieji anuos žygius ir biuleteniuose, informacijose, net EUROPOS LIETUVYJE patiekiamus visokiariopos akcijos duomenis, žinojo, kad prie p. V-ko "paaiškinimuose" minėtos sumos 57.416,90 DM, prisideda vėliau gauta ir paskelbta suma... 10.000,-- DM. Iš inž. Stankaus apyskaitoje įtrauktų, jo akcijos rėmuose šveicarų organizacijų aukotų sumų, kurios Vok. Kr. V-bos vedamos jų vardu, nes gautos iš jų tiesiog, gauta G-jos namams:

iš Evangelikų Bažnyčios Šalpos org-jos..... DM10,000,--,
iš Šveic. R. Kryž. DM15.000--,
iš Šveic. Europos Pagelbos DM15.000,--,
— iš viso..... DM107.416,90.

Be to, Šveicarijos Caritas s-ga yra paskyrusi DM10.000,--; Šveicarijos Kantonaliniame Banke dar yra inž. Stankaus akcijos sumų, kurių laukiama pervedimo per Liet. R. Kryžių ir spėjama, kad jų bus apie ..... DM20.000,--; Vargo Mokyklom, mūsų švietimo rekalams, 100 liet. vaikučių kelionės į Šveicariją bei atgal išlaidoms ir panašiai, Vok. Kr. Vald-je gauta ir apyskaitose skelbta..... DM13.844,26.

Taip pat iš tos tikrai impozantiškos akcijos sumų finansuotas anų 100 liet. vaikučių vasarojimas Šveicarijoje. Tos išlaidos Vok. Kr. V-bai nežinomos, bet spėjama, kad jos yra žymios ir sudaro keliolika ar net keliasdešimt tūkstančių šv. frankų. Taip pat Vok. Kr. V-bai nežinomos, inž. Stankaus jam privalomiems organams yra duotos žinios apie pačios akcijos išlaidas, kurios taip pat gali būti nežinomos, nes vien tik spausdinių buvo kelios laidos po keliasdešimt tūkstančių egzempliorių.

Prie gerų norų, jau iš šių duomenų matosi, kiek toji inž. Stankaus akcija yra davusi lietuvių bendruomenei ir lietuvybės palaikymui išviso. Tai mūsų istorijoje, atrodo, ar ne vienintelis toks precedentas ir tebus, kad žmogus, kilęs ne iš Pacų ar Tytuvėnų "fundatorių", išskirtina dinamizmo apraiška, padarė darbą, atliko, palyginti, milžinišką keleriopą patarnavimą savai tautai ir kukliai nutilo. Netgi anose iškilmėse, šventinant įgytuosius rūmus, kuriam vyksmui inž. Stankus pagrindą davė, jo vardo niekas nepaminėjo. Jei klystu, prašau atleisti!

Jonas Česna

(Bus daugiau)

— Savo auka palengvink senelių sunkias tremties dienas!

AUTOMOBILISTAI! VAIRUOTOJAI!

Saugokitės vaikų! Dabokite jų gyvybę! Važinėkite atsargiau. Vaikai turi būti pastebėti, ne sužeisti!

KO REIKIA VENGTI:

1 — Neiti skersai gatvę, jei ėjimo vieta nenurodyta aškiais ženklais.

2 — Neiti ir perėjimui skirtomis vietomis, jei nėra žalios šviesos arba policininkas tai draudžia.

3 — Nevažiuoti greičiau, negu nurodymai leidžia.

4 — Nevairuoti, jei išgeriate.

5 — Neužmiršti, kad pėsčias turi pirmenybę naudotis perėjimo vieta. Išimtį sudaro raudona šviesa ir policininko draudimas.

6 — Neužmiršti, kad vairuotojas turi visiškai sustabdyti automobilį prie kiekvienos raudonos šviesos ir sustojimo ženklo.

7 — Nestatyti automobilio draustoje vietoje. Nestatyti jo gatvėje, kur gatvėkariai ir busai važinėja.

8 — Nevažinėti skersai takų.

Šis pranešimas paskelbtas visuomenės gerove besirūpinančių šių biznio įstaigų bei asmenų:

Alec says: "I can play with danger...

but your CHILD has only ONE life"

Who's to blame if small tykes get hurt playing with matches, tacks, or anything within reach? Maybe you? It's easy to put things out of reach. Easier than having a child hurt. So just remember...

BE CAREFUL—the child you save may be your own!

GREEN CROSS FOR SAFETY — PUBLIC SERVICE ADVERTISING COUNCIL

SUNBEAM HEATING AND AIR CONDITIONING CO.
ESTABLISHED 1922
1919 West 19th Street
CAnal 6 4024

DECATUR CARTAGE CO.
1934 S. Wentworth Ave.
VI 2-6000

CURTIS PIANO COURSE
HELEN CURTIS
25 E. Jackson Blvd.
Phone: HA 7-0730

ILLINI REEFER TRANSIT
556 W. Polk St.
WA 2-1593

DR. J. J. PLIKAITIS
6318 Irving Park Road
PA 5-1717
CHICAGO, ILL.

ALBERT GOMBERT
Non partisan candidate for Alderman supported by 47th Ward Regular Democratic organization
GEORGE M. WELLS
Ward Committeeman

TRANSPORT MOTOR EXPRESS, INC.
1500 WEST 33rd STREET
VIrginia 7-3481
FORT WAYNE
CLEVELAND
PITTSBURGH IR
COLUMBUS, OHIO

CHICAGO AURORA MOTOR SERVICE
MR. H. E. DULLINGER
1447 Main Street
AURORA, ILLINOIS
BI 2-1856

GREEN BAY CHICAGO LINE
3225 S. La Salle St.
CHICAGO

S A F E W A Y TRUCK LINES
4625 W. 55th St.
LUdlow 5-2700

MEE and RAMME
FUNERAL DIRECTORS
3918 W. Irving Park Rd.
CHICAGO

Tėvams ir vaikams

yra malonu kai gražiame vežimėlyje vežamas vaikas (Europiejiškame). Apie tuos vežimėlius gausite visas informacijas ir katalogus pas J. Karvelį, 3322 So. Halsted Street, Chicago, Ill. Tel.: YArds 7-0677. (Sk.)

Pirkite JAV taupymo bonus.

LIETUVIAI AKIŲ GYDYTOJAI

DR. G. SERNER
LIETUVIS AKIŲ GYDYTOJAS
25 metų patyrimas
Tel.: YArds 7-1829
Pritaiko Akinius
Kreivas Akis
Ištaiso.
Ofisas ir Akinių Dirbtuvė
756 WEST 35th STREET
Valandos: nuo 10 iki 2, nuo 6 iki 8.
Trečiadieniais tik susitarus.
Šeštadieniais nuo 10 iki 3 val. popiet.

Dr. Kazimieras **MICHEL**
Optometristas - Orthoptistas
Gydo nusilpusias ir nervuotas akis. Egzaminuoja akis ir pritaiko akinius. Išgydo kreivas akis be operacijos. Įdeda netikrą — artificialę akį pagal sveiką. Praktikuoja per 39 metus. Kalba lietuviškai.
4654 SO. ASHLAND AVENUE
Telefonas: YArds 7-6616
Nuo 9:30 val. ryto iki 8 val. vakaro.
Geras patarnavimas.

1% BONAS EXTRA UŽ SANTAUPAS

Pradedant naujus 1955-tus metus, CHICAGO SAVINGS AND LOAN ASSOCIATION įsteigia **NAUJĄ BONŲ SKYRIŲ.** Šiame skyriuje, be mūsų nuolatinio aukšto dividendo, taupytojas dar gaus iki 1% extra bonusą. Ypatingai šis skyrius taikomas ir skiriamas vaikams bei jaunuoliams. Bet suaugusieji taip pat yra kviečiami juo pasinaudoti.

Kviečiame tėvus atidaryti bonų sąskaitą savo vaikams pačioje jų jaunystėje. Paaugusius atsiveskite į mūsų raštinę. Supažindinkite juos su taupymo svarba. Tegu jie patys, Jūsų priežiūroje, tvarko savo taupymo reikalus. Tai bus geriausia ateities dovana, kokią galite duoti savo vaikui. Jei norite platesnių informacijų, tai pašaukite arba patys atsilankykite į mūsų raštinę. CHICAGO SAVINGS yra pirmoji taupymo bendrovė visoje pietinėje miesto dalyje, kuri yra atidariusi tokį svarbų taupymo skyrių.

Padėkite taupomus pinigus į šią progresyvę, tvirtą — su viršum 14½ milijonų dolerių — taupymo bendrovę, kurioje visi indėliai yra apdrausti iki $10,000.00... Kur norimi pinigai taupytojams yra išmokami pagal pareikalavimą ir kur be pertraukos duodamas aukštas dividendas.

Indėliai padėti iki 15-tos šio mėnesio dienos gaus dividendą už pilną mėnesį.

VALANDOS: Pirmadieniais nuo 12 iki 8 val. vakaro. Antradieniais ir Penktadieniais nuo 9 iki 4 valandos po pietų. Ketvirtadieniais nuo 9 iki 8 val. vakaro. Trečiadieniais uždaryta visą dieną. Šeštadieniais nuo 9 ryto iki 2 val. po pietų.

CHICAGO SAVINGS AND LOAN ASSOCIATION

6234 SO. WESTERN AVENUE — JOHN PAKEL, Prezidentas — Telef.: GRovehill 6-7575

Tel.: PRospect 8-1717
DR. S. BIEŽIS
GYDYTOJAS IR CHIRURGAS
3148 WEST 63rd STREET
Val.: kas dieną po pietų 1-3; vak. 7-8, tiktai antradieniais ir penktadieniais. Trečiad. ir sekmad. ofisas uždarytas.
Rez.: 3241 WEST 66th PLACE
Phone: REpublic 7-7868

Ofiso telef.: VIrginia 7-0036
Rezidencijos: BEverly 8-8244
DR. T. DUNDULIS
GYDYTOJAS IR CHIRURGAS
4157 ARCHER AVENUE
Ofiso valandos:
Nuo 2—4 ir nuo 6—8:30 val. vakaro.
Šeštadieniais nuo 2 iki 4 po pietų.
Trečiadieniais pagal sutartį.

DR. STRIKOL
GYDYTOJAS IR CHIRURGAS
4645 SO. ASHLAND AVENUE
Ofiso valandos: nuo 2—4 ir 6—8;
Ser., Subat. ir Nedėl. tik susitarus.
Ofiso telefonas: YArds 7-4787
Namų telefonas PRospect 6-1930
Jei neatsilieps viršutiniai telefonai, šaukite MIdway 3-0001

DR. BRUNO J. ZUBRICK'AS
GYDYTOJAS IR CHIRURGAS
2951 WEST 63rd STREET
(netoli Sacramento Ave.)
Valandos: 2—4 po pietų ir 7—9 vak., trečiad. ir sekmad. pagal susitarimą.
Telefonas: HEmlock 4-7899
Namų tel.: HIlltop 5-2557

DR. JUZE AGLINSKAS
GYDYTOJA IR CHIRURGĖ
Vaikų ir Moterų Ligos
5159 SO. DAMEN AVENUE
Medicine and Surgery Building
Valandos: Pirm. 10-4, antr. 10-1 ir 6-9, treč. 10-4, penkt. 10-1 ir 6-9, šešt. 10-12
Ofiso: PR 6-7800 — Namų TR 4-1765

Dr. Kęstutis Aglinskas
GYDYTOJAS IR CHIRURGAS
2300 WEST 51st STREET
Val.: Pirm. ir antr. 10—12, ketv. ir penkt. 6—8 p. p., treč. ir šešt. pagal susitarimą.
Telef.: ofiso PRospect 6-1795
Rezid.: TRiangle 4-1765

DR. PETER BRAZIS
PHYSICIAN AND SURGEON
2434 WEST 71st STREET
CHICAGO, ILL.
Telefonai:
Ofisas: HEmlock 4-5849
Rezidencija: HEmlock 4-2324
OFISO VALANDOS:
Pirmad., Ketvirt. ir Penktadienį nuo 1-4 ir 7-9, Antrad. nuo 1-5, Trečiad. ir Šeštadienį tiktai susitarus.

Tel.: YArds 7-3526 — YArds 7-7410
DR. G. J. BYLAITIS
Nervų, vidaus ir vaikų ligos
Val.: antr., penkt. 7 iki 8:30 P. M.
Šeštad. 12:30 iki 1:30.
Kitomis dienomis tik susitarus.
DR. J. G. VALAITIS
Val.: kasdien 6:30-8:30, šešt. 4-6.
4038 SO. ARCHER AVENUE

Tel. ofiso: VI 7-0600; rez.: VI 7-7303
DR. BR. GAIŽIUNAS
GYDYTOJAS IR CHIRURGAS
4055 ARCHER AVENUE
(Kampas Archer ir California Ave.)
VAL.: 2—4 po pietų ir 6—8 vakare, šeštadieniais 2—7 p.p., išskyrus sekm.

Telef. ofiso: LAfayette 3-1707
Rez.: FIllmore 3-8614 (Maywood, Ill.)
DR. S. GEŠTAUTAS
GYDYTOJAS IR CHIRURGAS
Spec. širdies, vidaus ir vaikų ligos.
4055 SO. ARCHER AVE.
(kampas Archer ir California Ave.)
Valandos: antr. ir ketv. 6-8 po pietų. Šeštadienį 2-4 po pietų.

Rezid. telef.: STewart 3-4511
Ofiso telef.: YArds 7-1166
DR. J. GUDAUSKAS
GYDYTOJAS IR CHIRURGAS
756 WEST 35th STREET
Kampas Halsted ir 35-tos gatvės.
Valandos: 1-4 p. p. ir 6:30-8:30 val. kasdien. Trečiadieniais uždaryta. Šeštadieniais nuo 1 iki 4 po pietų.

Rezid. telef.: INterocean 8-8732
Ofiso telef.: INterocean 8-7654
DR. K. GUDAITIS
GYDYTOJAS IR CHIRURGAS
Chirurgija ir moterų ligos
10756 SO. MICHIGAN AVE.
Antradieniais nuo 7 iki 9 vakaro
Šeštadieniais nuo 9 iki 12 prieš piet ir nuo 1 iki 5 po pietų.

DR. A. JENKINS
PHYSICIAN AND SURGEON
(Lietuvis Gydytojas)
2500 WEST 63rd STREET
Ofiso val.: kasdien nuo 2—4 po pietų ir 7:30—9 vakaro.
Trečiad. ir šeštad. uždaryta.
Ofiso Telef.: PRospect 6-3838
Rezid. Telef.: REpublic 7-9199

GRovehill 6-1595
Dr. Aldona A. Juska
AKIŲ LIGŲ SPECIALISTĖ
IR PRITAIKO AKINIUS
Valandos: 9-12, 7-9 pagal susitarimą, Išskyrus trečiadienius ir šeštadienius.
2422 W. MARQUETTE ROAD

Tel. ofiso GR 6-4322. Rez. HI 5-2626
DR. JOSEPH W. KADZEWICK
(LIETUVIS)
GYDYTOJAS IR CHIRURGAS
Priėmimo valandos tiktai susitarus: nuo 2 iki 4 v. p. p. ir nuo 7 iki 9 vak., išskyrus trečiadienius.
MANOR MEDICAL ARTS BLDG.
6400 SO. KEDZIE AVE.

Ofiso ir buto telef.: OLympic 2-1381
DR. F. V. KAUNAS
GYDYTOJAS IR CHIRURGAS
1407 SO. 49th COURT, CICERO
Kasdien 10-12 val. ryto ir 5-8 val. vak.
Šeštad. 10-2 ir trečiad. tik nuo 10-12.
Butas: 1832 So. 49th Court, Cicero

Telef.: Ofiso ir buto OLympic 2-4159
DR. P. KISIELIUS
GYDYTOJAS IR CHIRURGAS
1435 So. 49th Ct., Cicero, Ill.
Kasdien 1-3 val. ir 6-8 val. vakaro.
Šeštadieniais 12-2 val. ir 3-5 v. v.
Butas: 1526 So. 49th Ave., Cicero, Ill.

Ofiso telefonas: LAfayette 3-3210
Jei neatsiliepia šaukite KEdzie 3-2868
Dr. Emily V. KRUKAS
GYDYTOJA IR CHIRURGĖ
4146 SO. ARCHER AVE.
Val.: kasdien po pietų nuo 12—2:30
Daily afternoons.
Vakarais: pirmad., antrad., ketvirtad. 6—8:30. Trečiadieniais tik susitarus.

Dr. A. Valis - Labokas
GYDYTOJAS IR CHIRURGAS
Spec. Moterų Ligos
3267 SO. HALSTED STREET
Telefonas: DAnube 6-1125
Valandos: 1-4 ir 6-8 vakaro.
Šeštadieniais 1-4 val. po pietų.

Telefonai: Ofiso GRovehill 6-5399
Rezidencijos: PRospect 6-4732
DR. A. MACIŪNAS
GYDYTOJAS IR CHIRURGAS
Spec. chirurginės ligos
2423 WEST 63rd STREET
(kampas 63rd ir Artesian)
OFISO VAL.: 2-4 ir 6-8 val. po pietų kasdien. Šeštadienį 2-4 val.
Trečiadieniais ir sekmad. uždaryta.

DR. EDWARD B. MURAUSKAS
GYDYTOJAS IR CHIRURGAS
OFISAS:
2750 WEST 71st STREET
(prie California Ave.)
Valandos pagal susitarimą.
Ofiso telefonas: GRovehill 6-1321
Jei neatsiliepia VIncennes 6-3900

DR. ANNA BALIUNAS
AKIŲ, AUSŲ, NOSIES IR GERKLĖS LIGOS
PRITAIKO AKINIUS
6322 SO. WESTERN AVENUE.
Valandos: Antradieniais ir ketvirtadieniais nuo 7 ligi 9 val. vakaro. Šeštadieniais nuo 10 ligi 12 ir nuo 1 ligi 3 valandos po pietų.
Kitu laiku tik susitarus.
Ofiso telef.: PRospect 8-3229
Rezidencijos telef.: WAlbrook 5-5076

DR. CONSTANCE O'BRITIS
PHYSICIAN AND SURGEON
2408 WEST 63rd STREET
Tel.: HEmlock 4-5524
Hours by appointment only.

Buto telefonas: EUclid 6-2806
Ofiso telefonas: OLympic 6-0558
DR. L. PETRAUSKAS
DANTŲ GYDYTOJA
1405 So. 49th Court, Cicero 50, Ill.
Kasdien 10-12 prieš piet, 2-4 po piet, 6-9 vakaro; šeštadienį 9-1.

Tel. offiso CLliffside 4-2896
Res. LAfayette 3-1172
DR. P. STRIMAITIS
GYDYTOJAS IR CHIRURGAS
1724 West 47th Street
(kampas 47 & Hermitage)
Priėmimo val. 2-4 ir 6-9 val. p. p.
šešt. 2-6 v. p. p. išskyrus sekmadienius

Telefonai: ofiso CLiffside 4-0253
Rezidencijos: YArds 7-6388
DR. A. Z. ŠAULYS
GYDYTOJAS IR CHIRURGAS
4645 S. ASHLAND AVE. (kamb. 211
Pirm., Antr., Ketv. ir Penktad. 6:30—8:30 val. vak. Šeštadienį 2—4 v. p. p.

Dr. Fl. Tallat-Kelpša
Dr. E. Tallat-Kelpša
GYDYTOJAI IR CHIRURGAI
MARQUETTE PARKO OFISAS:
2656 WEST 63rd STREET
(kampas Washtenaw ir 63rd St.)
Kasdien 3-5 ir 6-8, treč. ir šešt. tik 3-5.
Tel.: PRospect 6-8548
Cicero ofisas: 5002 West 16th Street
Kasdien 1-3 ir 6-8:30, šešt. 11-1, ir 2-4.
šeštadienį 11—1.
Telef.: TOwnhall 3-0959
Namų telef.: HEmlock 4-7080
Kitu laiku tik susitarus.

DR. VYT. TAURAS-TUPČIAUSKAS
GYDYTOJAS IR CHIRURGAS
Bendra praktika, spec. Moterų ligos
Ofisas ir rezidencija: 2410 W. 51st St.
(antras namas nuo Western Ave.)
Ofiso ir rezid. telef. PRospect 8-1223
Ofiso val.: Pirm. 8—10 v. v. Antr., Treč. ir Penkt. 6—9 v. v. ir Ketv. ir Šešt. 2—4 v. p. p.

DR. V. P. TUMASONIS
GYDYTOJAS IR CHIRURGAS
CHIRURGINĖS LIGOS
Ofiso telef.: HEmlock 4-2123
6255 SO. WESTERN AVENUE
Rezid. telef.: PRospect 6-8484
Val.: 2-4 po pietų ir 7-9 vak. Šetad. 2-4 po pietų. Treč. ir sekm. uždaryta.

Tel.: ofiso ir rez. PRospect 6-9400.
Dr. Ona Vaškevičius
(VAŠKEVIČIŪTĖ)
GYDYTOJA-CHIRURGĖ
6248 SO. KEDZIE AVE.
Val.: kasdien nuo 1-3 popiet ir nuo 6-8 val. vakaro; šeštad. 1-4 popiet; trečiad. ir kitu laiku tik susitarus.

Tel.: ofiso VI 2-1581, rez.: VI 2-0742
DR. V. VILEIŠIS
GYDYTOJAS IR CHIRURGAS
802 WEST 31st STREET
(kampas Halsted ir 31-os gatvių)
Priėmimo valandos: 2-4 ir 6-8 val.
Šeštadieniais 2-4 val. po pietų.
Sekmadieniais uždaryta.

P. ŠILEIKIS, O. P.
Orthopedas - Protezistas
Aparatai - Protezai, Med. Bandažai. Spec. pagalba Kojoms (Arch Supports) ir t. t.
VAL.: 9-4 ir 6-8. Šeštadieniais 9-1.
ORTHOPEDIJOS TECHNIKOS LAB.
1911 W. 59th St., Chicago 36, Illinois
Tel.: PRospect 6-5084

KITATAUČIAI GYDYTOJAI

Dr. C. M. Liestenfeltz
CHIROPRACTOR - PHYSICIAN
515 Broadway — Gary, Indiana
Phone GAry 3-0717
35 years experience
Hours: Daily till 9:00 p. m

IŠ CHICAGOS IR APYLINKIŲ

Gaisras Bridgeporte

Nukentėjo Dr. Margerio ir ponų Gugių butai

Visą praėjusio sekmadienio popietę susisiekimas Halsted gatve Bridgeporte buvo nutrauktas, nes gatvę užblokavo ugniagesių sunkvežimiai, kurie gesino departamentinėje krautuvėje kilusį gaisrą.

Išdegė pastatų, esančių 3321, 3323 ir 3325 S. Halsted St., pirmieji aukštai, kurių pirmuose dviejuose buvo departamentinės krautuvės.

Nuostoliai siekia apie $50.000.

Nukentėjo taip pat ponų Kazimiero ir Noros Gugių butas, kuris yra 3323 S. Halsted St., antrame aukšte. Buvo sugadinta elektros instaliacija, sutrikdytas apšildymas ir vandentiekis. Dr. Algirdo Margerio butas, 3325 S. Halsted St., taip pat nukentėjo.

— Ar jau aukojai šio vajaus metu tremtiniams gelbėti?

Krikštynos ir muštynės

2 mėnesių amžiaus A. Casilas krikštynų pobūvis vienoje tavernoje išsivystė į didžiausias muštynes su plėšikais.

Apie 30 pobūvio dalyvių buvo susirinkę į taverną 8524 Burley. Staiga atėjo 5 "neprašyti svečiai" ir pareiškė susirinkusiems, kad tai būsiąs apiplėšimas.

Baro patarnautojas Jezus Pnes tačiau nenusigando, ir, pagriebęs iš už baro revolverį, kelis šūvius iššovė į grindis. Tai buvo ženklas pradėti ir pobūvio dalyviams. Prasidėjo baisiausias riksmas, stenėjimas, kerštingas urzgimas, dejavimas ir gyvuliški šauksmai paraku pakvipusiame ore. Buvo iššauta ir daugiau šūvių. Sulaužyti baldai, subirėjo tavernos langai.

Trys įsiveržėliai pabėgo, o kai triukšmas nutilo, mūšio lauke gulėjo patiesti du plėšikai. Jie buvo nugabenti į South Chicago ligoninę. Tik vienas iš besiginančiųjų tebuvo sužeistas — pašautas į koją.

Tačiau šio pobūvio kaltininkas dviejų mėnesių Casilas per tą laiką ramiai miegojo gretimame kambary.

Įvairios žinios

— 21 m. Hill buvo užmuštas, kai jo betaisoma televizijos antena Wilmington vietovėje nukrito ant elektros laido, kuriuo ėjo 2,400 voltų srovė.

— ALF International Garment Ladies Workers Union įsteigė sveikatos centrą 6 S. Wacker Chicagoje.

— Roosevelt Rd. praeitą rudenį buvo pavojingiausia eismo požiūriu gatvė Chicagoje. Joje vienai myliai kelio teko 32 nelaimingi atsitikimai, o Madison 25.5, Ashland 18.5 ir Western 14.4.

— A. Stevensonas, buv. demokratų partijos kandidatas į prezidentus, dalyvaus teisės ir visuomenės seminare, kurį šią žiemą ruošia Northwestern universitetas. Kartu dalyvaus ir W. W. Wirtz, Stevensono teisės praktikos partneris, kuris yra ir Northwestern universiteto teisės profesorius.

— J. Rinaldo, Chicagos gamtos istorijos muziejaus vedėjo padėjėjas, sako, jog Hohokam indėnai, kurie gyveno priešistoriniais laikais (700—1,200 m.) Arizonoje, jau žaidę kamuolį, kuris esąs panašus į teniso, futbolo bei krepšinio žaidimą.

Domisi automobilių paroda

Šią savaitę Chicagoje yra automobilių paroda International Amphitheatre. Baigsis sausio 16 d.

Pereitą sekmadienį buvo didelė spūstis: Be vyresniųjų, buvo daug paauglių, vaikų ir net su kriukiais paliegėlių bei ant ratukų besistumiančių.

Šių metų automobiliai nedaug tepasikeitę išvaizdą. Tiktai priekinės lempos su gaubtuvėliais ir užpakalinės lemputes labiau iškeltos. Šviesios spalvos, margi vidaus apmušimai ir gausiai chromu apkrauti. Yra naujas V-8 (Two-Ten) Chevrolet modelis visai nauju 8 cilinderių motoru.

Be to, šių metų visi automobiliai ilgesni. Plymouth 10 colių ilgesnis ir gražesnis. Išėjęs naujas Nash V-8 modelis su galingu 8 col. motoru, vad. "Jet-Fire". Vairavimo priemonės suprastintos — viskas veikia "automatiškai" ("on power"), net langų pakėlimas ir nuleidimas veikia mygtuką paspaudus. **Rep**

SEALY GOLDEN SLEEP SALE

Sealy places LARGEST ticking order ever made for single sale!

Giant purchase SLASHES mattress costs!

SAVE EXACTLY $20

Once-A-Year SALE!

$39.95

Top quality $59.95 value!

These $59.95 Features for $20 less!

ADVERTISED IN LIFE

Thank Sealy foresight and Sealy planning for this sensational savings event! Months ago, at one of America's most famous textile mills, Sealy placed the largest order ever made by a mattress manufacturer for a single selling event! Naturally, this giant purchase reduced manufacturing costs . . . and Sealy passes the savings on to YOU! It's a spectacular once-a-year SALE of genuine $59.95-quality Sealy innerspring mattresses. So, come on! . . . Run! Do NOT walk! . . . to your favorite fine furniture or department store! Stake YOUR claim to that $20 saving NOW!

COPYRIGHT SEALY, INC. 1954

- SAME HIGH COIL COUNT!
- SAME FIRM BALANCE INNERSPRING CONSTRUCTION!
- SAME SAG-PROOF PRE-BUILT BORDERS FOR YEARS OF EXTRA WEAR!
- SAME DELUXE, DECORATOR-DESIGNED GOLDEN-GLOW COVERS!
- SAME MATCHING GOLDEN SLEEP BOX SPRING, JUST $39.95!

SOLTIS HOME APPLIANCES AND FURNITURE

2647 WEST 51st STREET HEMLOCK 4-7095

OPEN MONDAY AND THURSDAY EVENINGS

TRUMPAI

— **Vytautas Saulius** išleido Simano Daukanto "Būdą šenovės lietuvių kalnėnų ir žemaičių", kurį redagavo ir kuriam pridėjo žodynėlį J. Talmantas. Šiuo leidiniu pakartojama III, 1935 m. Sakalo išleistoji, "Būdo" laida. Viršelį piešė Viktoras Petravičius. Tiražas 700 egzempliorių, kurių 200 yra numeruoti ir skiriami prenumeratoriams. Knyga teikia labai gerą įspūdį, turi 359 psl. Iš anksto užsiprenumeravusieji leidinį gauna už $3.00. Atskirai perkant — $4.00.

— **Stasio ir Vandos Zabello** naujuose namuose, 15541 Vine St., praėjusį šeštadienį, sausio 8 d., įvyko "Pirmyn" choro pasilinksminimas, kuriame dalyvavo apie 40 žmonių. Jame buvo atžymėtas vienos uoliausių "Pirmyn" choro darbuotojų Onuks Stephens-Skeveriūtės gimtadienis ir p. p. Zabello įkurtuvės. Svečiai pasivaišino, pašoko ir padainavo. Prie vakaro jaukumo daug prisidėjo sol. Onuks Stephens - Skeveriūtės ir Algirdo Brazio padainuotos dainos, kurias jie atliko, akompanuojami Jono Švedo ir choro vadovo K. Stephens.

— **Dail. Edvardo Walaičio** keturios spalvotos kūrinių reprodukcijos buvo įdėtos Chicagos Tribune Magazine sausio 9 d. laidoje. Šis lietuvis dailininkas priklauso artimesniųjų to dienraščio bendradarbių būriui.

— **J. Ignatonis** parašė romaną, kuriame vaizduojamas Amerikos lietuvių gyvenime naujosios ir senosios ateivių kartos susidūrimas ir materialinių bei kultūrinių interesų kova. Romanas ir tuo įdomus bei aktualus, kad jame figūruoja ir kai kurios lituanistinės institucijos.

— **Ateities šokėjų** grupė pasirodys su lietuviškaisiais šokiais Sophie Barcus vakare sausio 30 d. 4 v. v. Sokolų salėje.

— **Alei Rūtai - Nakaitei** įteikta "Draugo" premija už romaną, pavadinimu "Trumpa diena", sausio 9 d. Dariaus Girėno salėj. Romano ištrauką paskaitė J. Kelečius, o meninėje programoje pasirodė operos solistė J. Augaitytė ir Alice Stephens-Steponavičienės kvintetas. Ta proga buvo paskelbta, jog Draugo poezijos konkurse I vietą laimėjo Z. Gavelis (II — G. Tulauskaitė ir III P. Bagdonas).

— **A. Marius Katiliškis** rašo naują romaną, vaizduojantį nepriklausomos Lietuvos kaimo būtį. Iš šio rašytojo būdingu kultyvuotu kaimo stilium parašytos "Užuovėjos" ilgesnių ištraukų yra išsivertę ir latviai ir spausdinę Kanadoje einančiame laikraštyje "Latvija".

— **Oak Forest** prieglaudos senelių naudai sausio 16 d. 1 val. p. p. Marquette Parke ruošiamas didelis parengimas su programa. Oak Forest prieglaudos seneliam bus įteiktos piniginės ir maisto dovanos.

— **Mykolas Griguitis,** žemaitis iš Telšių, kuriam teko išgulėti 2 mėnesiu Cook County ligoninėje, neseniai perkeltas į Oak Forest senelių prieglaudą, Anex 48.

— **Petras Variakojis** su šeima vietoj švenčių sveikinimų aukojo Vasario 16 Gimnazijai $10.

— **Kazimieras ir Juzefa Krišči ūnai,** 5717 S. Peoria, sausio 16 d. išvažiuoja žiemos sezonui į Miami, Fla. Šiltuosiuose kraštuose žada išbūti apie 3 mėnesius.

— **Antanas Starkus,** 620 W. Garfield Blvd., gavo iš Oglesby pranešimą, kad ten gyvenusi jo sesuo Emilija Samolaitienė mirė šeštadienį, sausio 8 d. Ji buvo našlė. Užaugino tris sūnus ir tris dukteris, kurie pavyzdingai gyvena. Jos viena duktė yra ištekėjusi už skotų kilmės vyro, kuris tame mieste yra vienas turtingiausių verslininkų (biznierių). Velionė yra kilusi iš Subačiaus par.

— **Solistė R. Maslianikienė** daiduoja tradiciniame baliuje, kurį rengia Amerikos Lietuvių Inžinierių ir Architektų Sąjunga š. m. sausio 15 d. 7:30 val. vak. Marine Ballroom patalpose, 4711 W. Madison St. Baliaus pelnas skiriamas stipendijų ir šalpos fondui.

Teisia komunistų partijos sekretorių

Vakar čia prasidėjo teisimas Claude Lightfoot, Illinojaus komunistų partijos sekretoriaus, kuris buvo suimtas praeitų metų gegužės mėnesį, pareikalavus $30,000 užstato.

Numatoma, kad byla truks apie 6 savaites. Valdžia žada pristatyti eilę liudininkų. Lightfoot kaltinamas ne propagavimu nuversti valdžią, bet pagal Smith aktą, tą jo dalį, kur sakoma, kad priklausymas komunistų partijai yra nusikaltimas. Taigi jo kaltinimas skiriasi nuo visos eilės anksčiau nuteistų komunistų kaltinimų.

Jeigu Lightfoot būtų pagal šį aktą nuteistas, tai būtų precedentas kelti bylas ir kitiems asmenims, kurie priklauso komunistų partijai.

— Buvę tremtiniai, nepamirškite likusių niūriose stovyklose savo draugų. Bent vieną kartą metuose aukokite jiems vienos dienos uždarbį!

CLASSIFIED ADS.

HELP WANTED — MALE
Darbininkų Reikia

Reikalingas bučerys.
Geras atlyginimas.
NEW LIFE DELICATESSEN
3331 So. Halsted St.

HELP WANTED — FEMALE
Reikia Darbininkių

INSURANCE ACCOUNT
CHECKERS
BOOKKEEPERS

EXPANSION HAS CREATED OPENINGS FOR 3 ACCOUNT CHECKERS

With 3 to 5 Years Experience.
Starting Salary Above Average.
5 Day, 37½ Hour Week.
Liberal Company Benefits.
Plant Moving To Skokie Within 1 Year.
For Interview Phone
MR. PUCCINELLI, AT
STate 2-4780
or apply:
Room 400—120 S. La Salle St.

REIKALINGA nakti operacijų salėje dirbanti slaugė 182 lovų katalikų ligoninėje San Francisco, Calif. Geros darbo sąlygos, Blue Cross. Neatskaitomos ligos dienos. Po metų tarnybos, 2 savaičių atostogos. Turi būti baigusi akredituotą slaugių mokyklą, turėti teisę praktikuoti Californijoje. Rašykite administratoriui: 145 Guenero St., San Francisco 3, Cal.

Reikalinga moteris dirbti virtuvėje.
Geros darbo sąlygos.
NEW LIFE DELICATESSEN
3331 So. Halsted St.

REIKALINGA gera šeimininkė. Gyventi vietoje. Du vaikai: 10 ir 8 metų. Skambinti vakarais po 6 val. CHesapeake 3-4594

VIRĖJOS—senesnės moters—gali būti tremtinė, dirbti mažame vienuolyne prie 7 Seserų. Savas kambarys su vonia ir mažas atlyginimas. Wilmington, Ill., miestely, 1:15 val. nuo Chicagos. Dėl informacijų šaukit po 6 val. vak. GArden 4-1982

RENTING IN GENERAL
Nuomos

IŠNUOMOJAMAS 6 kambarių butas. Gazu apšildomas, 1-me aukšte. Skambinti: WE 6-4882

IŠNUOMOJAMAS 4 kambarių butas su vonia. Skambinti 2-4 val. po pietų šeštadienį, sekmadienį visą dieną. 816 W. 19th Street. CA 6-7491

IŠNUOMOJAMAS 3½ kambarių butas, neapstatytas. Šviesus ir švarus. Šeimynai be vaikų. Renda $60 mėnesiui. 6424 Eggleston Ave. Tel.: WEntworth 6-2729

BUSINESS CHANCES
Biznio Progos

IŠRENDUOJU TAVERNĄ arba galite pirkti su namu. Biznis išdirbtas per 44 metus. Priežastis — mirtis šeimoje. 2158 West 23rd St.

REAL ESTATE FOR SALE
Namai, Žemė — Pardavimui

KAS perkant arba parduodant namus norite sąžiningo ir lietuviško nuoširdaus patarnavimo kreipkitės į:
VENTA REAL ESTATE
4409 So. Fairfield Ave.
Tel.: LAfayette 3-3881
Turime didelį pasirinkimą namų ir biznių įvairiose miesto dalyse.

Prieš pirkdami ar parduodami namus, atlankykite mus
KUTRA - NORKUS REALTY
2405 WEST 51st STREET
PRospect 6-7238 — RE 7-7321 (vak).
PRospect 8-3579 (vak.)

DĖL susidėjusių aplinkybių labai skubiai parduodamas 2 aukštų medinis namas lietuvių rajone, Roselande. Apačioje valykla ir buv. kepykla. Viršuje 6 kambarių butas. 4 garažai. Reikalingas remontas, bet kaina neįtikėtina — $6,300.

Pelninga self-service maisto produktų krautuvė su visais įrengimais ir prekėmis, šiaurinėje Chicagoje. Parduodama už $6,500.

2 butų po 6 kambarius mūrinis namas, Brighton Parke. Kaina $21,000.

2 aukštų biznio namas su gražiu 6 kambarių butu. Automatiškas šildymas karštu vandeniu — gazu. 59-ta prie California Ave. Kaina $22,000.

P. LEONAS
REAL ESTATE
2444 W. 63rd St. Antras aukštas
PRospect 8-0097

LIUKSUSINIS mūro 2½ aukšto rezidencinis kampinis namas. Didelis sklypas su pavėsiu ir vandentrėškiu. Mūro 2 automobilių garažas. Alyvos šildymas. Kaina neaukšta palyginus su namo liuksusine statyba ir atsižvelgiant į gražią vietovę. Galima turėti sau butą ir gerų pajamų.

Reikalingi ūkiai arti Chicagos prie vandens. Prašome prisiųsti smulkų aprašymą, o jei galima ir trobesių fotografijas. Turiu pirkėjų, norinčių įsigyti ūkius.

Prie 89-tos gatvės, tarp Mayfield Austin, 4 sklypai 120x125 pėdų už $1,200. Puiki vieta užmiesčio statybai.
P. STANKOVIČIUS
REAL ESTATE IR INSURANCE BROKERIS
LIETUVIŲ AUDITORIJA
3133 SO. HALSTED ST.
Phone DAnube 6-2793
Namų YArds 7-6818

TURIME įvairių nuosavybių, namų, apartmentų, biznių, sklypų pasirinkimą visuose rajonuose. Greitai ir teisingai patarnaujame perkant ir parduodant namus. Geriausiomis sąlygomis sudarome morgičius, paskolas bei įvairius nuosavybių dokumentus. Nemokamai teikiame visas informacijas ir patarimus. Teirautis:
Z. UMBRAŽŪNAS
F. H. HALVORSEN CO.
3145 W. 63rd St. HEmlock 4-4300
POrtsmouth 7-2009, residence

NAMŲ REMONTAS
(REMODELING)
Atlieku cemento, karpenterio, mūro ir kitus darbus. Iki $2,500 nereikia nieko įmokėti, o už didesnius darbus susitarsime.
Dirbu Chicagoje ir priemiesčiuose.
PETRAS POCIUS
6828 So. Maplewood Ave.
REpublic 7-1223

GENERAL CONTRACTOR
STANDARD BUILDERS, INC.
726 W. 18th Street, Chicago 16, Ill.
CHesapeake 3-1535
Lietuvių statybos bendrovė. Stato namus pardavimui, pagal užsakymus ir atlieka remonto darbus.
A. Gintneris, pirmininkas,
V. Petrauskas, statybos vedėjas.

SAUSIO BARGENAS
10 butų mūrinis namas, 2-5 ir 8-4 butai. Garu apšildomas (Steam heat), stokeris. Tiktai $45,000. Arti 67th ir Morgan Street.
MILAN - MILAN, 7410 Cottage Grove
Tel.: ST 3-1423—ST 3-1424

NAŠLĖ priversta parduoti 5 kambarių katedžių, arti 18-tos ir Keeler Ave. Karštu vandeniu alyva šildomas. Beismontas ir pastogė. Paaukos už $10,800. TOwnhall 3-2460

FINANCE AND LOANS
Finansai ir Paskolos

TURIU gerą namą. Man reikalinga $2,000 paskola. Nenoriu imti iš spulkos. Duodu 4%. Atsiliepkite vakarais, o sekmadienį visą dieną. Stella Navickienė, RAdcliffe 3-3888.

MISCELLANEOUS
Įvairūs Dalykai

LIETUVIŠKA APDRAUDŲ AGENTŪRA
Gyvybės, ligoninės, automobilių, baldų, namų ir visos kitos apdraudos—asmenims, profesionalams ir biznio įstaigoms. Laisvas pasirinkimas kompanijos ir apdraudos rūšies. Nemokamas patarnavimas ir informacija. Valstybės patvirtintos kainos. Smulkesniai informacijai gauti skambinkite, rašykite, užeikite:
JONAS KIRVAITIS
INTERSTATE INSURANCE AGENCY
5900 S. Ashland Ave., Chicago 36, Ill.
Tel.: WAlbrook 5-5671
AGENTŲ IR BROKERIŲ DĖMESIUI!
Prieš drausdami kitur, pasiteiraukite pas mane. Pirmaeilės kompanijos —aukščiausi komisai. Savi pas savus!