ORAS

Debesuota, šalčiau,
dieną 25°, naktį 18.
Saulė teka 7:17, leidžiasi 4:42.

NAUJIENOS

THE LITHUANIAN DAILY NEWS

The First and Greatest Lithuanian Daily in America
NAUJIENOS
The Lithuanian Daily News
Published by The Lithuanian News Publishing Co., Inc.
1739 So. Halsted St., Chicago 8, Ill.
HAymarket 6-1741
Over One Million Lithuanians In The United States

VOL. XLII | Kaina 5c | Chicago 8, Ill. Ketvirtadienis, Sausio-January 13 d., 1955 m. | Price 5c | 10

Midwest Inter. Gr.
Library Center
5721 Cottage Grove Ave

MIDWEST
INTER-LIBRARY
CENTER
CHICAGO

PREZIDENTO PAREISKIMAI KORESPONDENTAM

KOVOS TARP ITALIJOS KOMUNISTŲ

Ragina sukilti prieš "bosą" Palmiro Togliatti

ROMA. — Grupė italų komunistų atskilo nuo partijos vadovybės ir paskelbė atsišaukimą į "saviškius, kad jie sukiltų prieš Palmiro Togliatti, asmeninę valdžią ir politinę diktatūrą".

Tokie atsišaukimai buvo dalinami komunistų jaunimo 4-toj konferencijoj. Riaušininkai kalba ir vieno seno draugo vardu, kuris esąs Togliatti gaujos nelaisvėj Emilijos provincijoj.

Perbėgo pas krikščionis

Šių sustiprėjusių savitarpinių kovų pasėkoj Marcedusos, Kalabrijos "Stalingrado", miesto komunistinė valdyba kolektyviškai išstojo iš komunistų partijos ir tuoj pat įstojo į krikščionių demokratų partiją. Miesto valdytojai sako, kad italų komunistų partija pasirodė esanti klusniu Maskvos tarnu, o jie su tuo nesutinką.

Partijos suvažiavimo atgarsiai

Italų komunistų skilimas pasireiškė iš pat pirmos dienos jų keturmetinėj konferencijoj, vykstančioj Luzzaro mieste. Ten apie Luigi Longo, komunistų partizanų vadą paskutinio karo metu, susispietė visi tie, kurie nebepakenčia Togliatti, partijos boso, valdžios. Komunistų senatorius Sacchia, pasakęs atvirą kalba prieš Togliatti susilaukė nemažo pritarimo. Anskčiau jis ėjo su Togliatti iš vien prieš partijos "veteraną" Fortichiari.

Vienas iš didžiausių Tiogliatti priešininkų komunistų partijoj ir yra Bruno Fortichiari, artimas Mussolinio jaunystės kovų draugas. Jis yra vienas iš tų, kurie 1921 m. atsiskyrė nuo Mussolinio ir įsteigė su Gramsci italų komunistų partija. Tai yra tas pats senas draugas, apie kurį komunistų jaunimo konferencijoj maištininkai kalba kaip apie Togliatti "belaisvį" Emilijos provincijoj.

Nušovė studentų siaubūnų vadovą

SWARTHMORE, Pa. — Robert Bechtel, 22 metų koledžo studentas, nebepakeldamas pajuokų ir visokių išdaigų prieš jį, nuvažiavo namo, pasiėmė revolverį ir ryžosi atsiskaityti su siau būnų vadu Francis Strozier. 19 metų.

Priėjęs prie bendrabučio, kur gulėjo Strozier su kitu draugu, Bechtel paleido per duris revolverio ugnį ir Strozier nušovė.

Žudikas, kilęs iš Pottstown, Pa., ruošėsi į unitarionų kunigus. Policijai jis aiškinasi, kad gauja studentų, Strozier vadovaujamų, nuolat jį kankinę, gyvenant su jais koledžo bendrabuty. Vieną kartą jie padegę jo kambary popieriaus krepšį, prieš tai padėję sprogstamus ugninius žaislus. Kita kartą įsviedė į jo lovą pačių padarytą acetelyno bombą. Išnešę į koridorių jo lovą, ir pan.

Bechtel kulkos vos nepataikė ir kito studento, Roger Witt, gulėjusio tame pačiame kambary, kur ir Strozier.

Nušautojo studento tėvas John A. Strozier yra Ohio Edison kompanijos viceprezidentas. Sūnus mokėsi į inžinierius. Jis buvo didelė žvaigždė Swarthmores koledže, kadangi buvo geras plaukikas ir garsindavo šitokiu būdu savo "Alma Mater" vardą.

IŠ VISO PASAULIO

Naujas parlamento pirmininkas

PARYŽIUS. — Pierre Schneiter išrinktas Prancūzijos parlamento primininku. Jis priklauso katalikų (PRM) partijai, siekiančiai nuversti Mendes-France vyriausybę. Schneiter laimėjo prieš ligšiolinį pirmininką Le Troquer, socialistą, 232 balsais prieš 188, komunistų partijai atsisakius remti Troquer.

Dr. Suhr-Berlyno burmistras

BERLYNAS. — 104 balsais prieš 18 Vakarų Berlyno seimas išrinko į miesto vyriausius burmistrus Dr. Otto Suhr, 60 metų, socialdemokratą. Nuo socialdemokratų burmistro Dr. Ernst Reuter mirties iki šio laiko burmistru buvo Dr. Walter Schreiber, krikščionių demokratų žmogus.

Bėglių mūšis su kariuomene

SAIGONAS, P. Vietnamas. — Prasiveržę iš Šiaurinio Vietnamo (komunistų valdomo) pabėgėliai praneša, kad 5,000 komunistų kareivių pastojo kelią prie Thanh Hoa 10,000 antikomunistinių bėglių (daugiausia indokinų katalikų) ir įvyko didelis susirėmimas. Žuvo 6 komunistų kareiviai ir 40 sužeista. Bėglių aukos buvusios daug didesnės.

Laivynas prieš partizanus

KUALA LUMPUR, Malaja.— Anglų naikintojas "Comus" nuo sekmadienio bombarduoja komunistų partizanų Įizdą, susuktą Selangor provincijos pakraščiuose. Komunistai pradėjo terorizuoti Malają tuoj po karo, bet dėl stiprios anglų paramos malajiečiams ligi šiol nepasisekė atsiekti tokių laimėjimų, kaip kad prancūzų valdytoj Indokinijoj.

Nacionalizuotos pramonės rekordas

LONDONAS. — Pereitais metais anglų plieno pramonė, likusi nacionalizuota (suvalstybinta) nuo darbo partijos valdymo laikų, pasiekė rekordinės gamybos. Plieno ir geležies valdyba praneša, kad 1954 metais pagaminta 18,520,000 tonų plieno.

Panama pratęsė išimties stovį

PANAMOS MIESTAS. — Panamos parlamentas nutarė pratęsti išimties stovį dar 10 dienų, norint tuo padėti policijai susekti prezidento Remono žudikus. Policija gali suimti įtariamus asmenis be teismo tardytojo nutarimo. Ligi šiol dar nepasisekė nustatyti, kas nužudė Remoną.

Saugo McCarthy

WASHINGTONAS, D. C. — Grįžęs iš "paslaptingos" kelionės senatorius McCarthy rado prie savo namų budintį policininką.

Kaimynė Mrs. George Ennis sako, kad dieną prieš tai kas tai paskambino telefonu, šnekėdamas užsieniečio akcentu, kad kaimynai išsikeltų, nes "jie išsprogdinsią į orą McCarthy". Kaimynė pranešė apie tai policijai, o ši atsiuntė prie namų sargybinį.

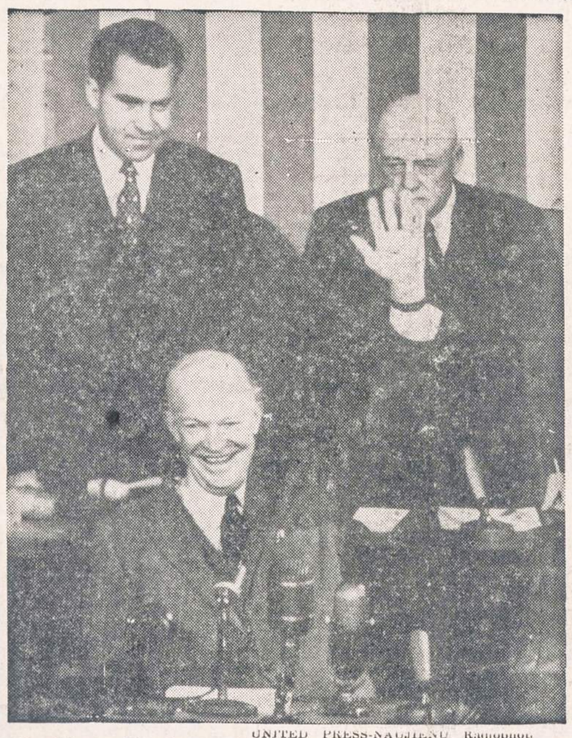

UNITED PRESS-NAUJIENŲ Radiofoto

Prezidentas Eisenhower daro pranešimą 84-tam demokratų kontroliuojamam kongresui.

PAN-AMERIKOS KOMISIJA IŠVYKO Į KOSTARIKĄ TIRTI "INVAZIJĄ"

Numušė sukilėlių lėktuvą, priklausė Venezuelai

SAN JOSE, Kostarika. — Penkių narių Amerikos Valstybių Organizacijos (OAS) komisija atvyko iš Washingtoną tirti, kas dabar dedasi Kostarikoj: vidaus sukilimas ar invazija iš kaimyninės respublikos — Nikaraguos.

Kostarikos vyriausybė savo atsišaukime sako, kad įvykiai yra tarpvalstybinio pobūdžio, kad Nikaragua pradėjo invaziją į Kostariką. Nikaragua aiškina, kad įvykiai yra grynai vietinio pobūdžio, vien tik Kostarikos reikalas, nes kovoją kostarikiečiai vieni prieš kitus.

Lėktuvas viršum sostinės

Trečiadienį pasirodė viršum Kostarikos sostinės San Jose karo lėktuvas — naikintojas ir apšaudė miestą iš kulkosvaidžių. Kostarikos priešlėktuvinė artilerija jį numušė, ir paaiškėjo, kad lėktuvas priklausė Venezuelai.

Kostarikos vyriausybė pradeda manyti, kad ir tie lėktuvai, kuriais atskrido per džiungles 40-100 vyrų ir užėmė Villa Quasada, miestelį su 3,500 gyventojų, galėjo būti taipgi Venezuelos "diktatūros".

Kostarikos vyriausybė tarp visų Vidurio ir Pietų Amerikos respulikų yra viena iš demokratiškiausių. Ieškodama Amerikos paramos, ji ir akcentuoja, kad Nigaraguos diktatorius Samoza, o taip pat Venezuelos, remia Kostarikos diktatūros šalininkus ir duoda jiems ginklų, net lėktuvų.

Išmušė iš miesto maištininkus

Trečiadienio rytą Kostarikos kariuomenė pradėjo vaduoti Villa Quesada iš įsibrovėlių rankų. Armijos vadovybė praneša, kad miestas jau atsiimtas. Dabar kovojama dėl kelių kaimyninių kaimų, kuriuos antradienį spėjo užimti įsibrovėliai, atskridę iš Nikaraguos (Nikaragua yra į pietus nuo Honduro ir Gvatemalos; Kostarika — į šiaurę nuo Panamos respublikos).

Antradienį Kostarika nutraukė diplomatinius santykius su Nigaragua ir svarsto nutraukti santykius su Venezuela.

Tikslesnių žinių apie padėtį Kostarikoj laukiama iš OAS (20 Pietų Amerikos ir JAV organizacijos) pasiųstos tyrinėjimų komisijos, į kurią įėjo ir JAV atstovas.

Vėliausios Žinios

— Mendes-France ir Scelbos bendrame komunikate, išleistame Romoj, sakoma, kad Prancūzijos ir Italijos vyriausybių vadai priėjo vieningo susitarimo, tarp kitą, kaip prižiūrėti ginklų gaminimą ir jų paskirstymą tarp būsimų 7 Vakarų Europos Unijos valstybių. Jiedu aptarė ir pasaulinį nusiginklavimą.

— Armijos saugumo organai suėmė Berlyne ką tik grįžusį iš sovietų nelaisvės puskarininkį (seržantą) Marchuk, iškalėjusį 5 metus. Jis kaltinamas, kad 1949 m. pabėgo iš kariuomenės ir manė rasti prieglobsį Rytinėj Vokietijoj.

— Iš Formozos pranešama, kad kinų komunistai yra visiškai pasiruošę invazijai į Tachen salas Kinijos pakraščiuose. Mūšis dėl šių salų galįs bet kada prasidėti.

— Noel Field pranešė JAV ministeriui Chr. Rawndal Budapešte, kad jis paprašė ir gavo politinių pabėgėlių prieglobstį sau ir žmonai Hertai. Fieldai išėjo lapkričio 7 d. iš vengrų kalėjimo, metus.

— Demokratų senatoriai kelia abejones dėl naudos iš JAV-Chiang-Kaisheko apsigynimo sutarties, kuri įteikta Senatui ratifikuoti.

— Buvęs Amerikos vyr. pašto valdytojas Redding sako, kad netrukus jau bus galima naudoti pašto gabenimui per Atlantą vairuojamas raketas. Jos per 3 valandas pergabentų paštą per vandenyną.

— Kinų nacionalistų bombonešiai puolė komunistų karinius telkinius Tienoa ir Toumen salose, iš kur jie puola nacionalistų valdomas Tachen salas.

Komunistų spąstai jaunimui

Komunistiniuose kraštuose dabar naudojama apstybė priemonių sukomunistinti jaunimą. Rytų Vokietijoje komunistinė jaunimo organizacija įvairiais būdais vilioja jaunimą. Jaunuoliams pažadama ne tik lengvatų mokytis, bet geriau gyventi ir lėbauti.

Vokiečių komunistinio jaunimo organizacija veda kietą prieštikybinę kovą. Jai talkininkauja krašto radijas, spauda ir teikia paramą komunistų partija. Rytų Vokietijos katalikų vyskupai įteikė griežtą raštą dėl jaunimo tarpe prieštikybinės veiklos ir jo suvedžiojimo.

Lenkijos ir Rumunijos komunistai atvirai prisipažįsta, kad jiems nepavyko pritraukti jaunimo į savas organizacijas. Tų kraštų spauda atvirai nurodo, kad praeityje buvo padaryta ne viena klaida, siekiant išorinėmis priemonėmis privilioti naujus narius į komjaunimo organizacijas. Šokiai, pasilinksminimai, ekskursijos nedavė tų išdavų, kurių komunistai laukė. Komunizmo doktrina jaunimo visai nedomina.

Budapešto komunistų dienraštis "Szabad Nep" nurodo, kad jaunimas kuo mažiausiai domisi politine veikla. Jis net nenorįs talkininkauti ūkio planus įgyvendinti ar supramoninti kraštą. Ši nesekmė aiškinama blogu mokykliniu paruošimu ir marksizmo — leninizmo auklėjimu.

Gydytojai, pabėgę iš komunistinių kraštų, atvirai pripažįsta, kad jaunimo tarpe vis plačiau įsigali protinės ligos. Komunistų santvarkoje vyraująs teroras, baimė, persekiojimai ir netikrumas rytdiena, daugelį jaunuolių verčia netekti pusiausvyros. Todėl nėra ko stebėtis, kad komunistų pavergtuose kraštuose psichiatrinėse yra gausu ne tik vyresniojo amžiaus asmenų, bet ir jaunuolių.

Lenkų gydytojų nuomone, daugelis jaunuolių netenka psichinės pusiausvyros, kai jie yra nuolat į politinius spąstus varomi ir darbas išsemia jų energiją. Nemažai jaunuolių suserga protinėmis ligomis, patyrę komunistų ir jų organizacijų visuotinį dorovinį pakrikimą. Nėra ko stebėtis, kad idealistiniam jaunimui komunistinėje santvarkoje telieka kelias į beprotnamius. E

Dag Hammarskjold pakeliui į N. Yorką

HONOLUMU, Havajai. — Iš Japonijos atskrido lėktuvas, gabenąs JT gen. sekretorių Dag Hammarskjold ir jo 6 narių štabo namo iš pasitarimų su Chou En-lai Peipinge dėl kalinamų amerikiečių išlaisvinimo.

Tokijoj Hammarskjold susitiko su Japonijos užsienio reikalų ministeriu Shigemitzu, JT armijos vyriausiu vadu gen. John Hull ir kitais aukštais pareigūnais. Jo adjutantas Lind paaiškino korespondentams, kad apie derybų vaisius Hammarskjold praneš tik JT susirinkime.

— Pirmas laivas su ginklais, gamintais Ispanijoj, išplaukė į Turkiją. Ginklai, kaip žemės minos, ir kita, gaminamos už Amerikos pinigus pagal savitarpinės pagalbos sutartį.

JUNGTINĖS VALSTYBĖS NESIMAIŠYS Į KOSTARIKOS-NIKARAGUOS VAIDUS

Eisenhoweris įsitikinęs, kad naują konfliktą Vidurio Amerikoje sutvarkys OAS bendra taryba

WASHINGTONAS, D. C. — Prezidentas Eisenhoweris trečiadienį pirmą kartą šiais metais priėmė spaudos korespondentus ir atsakinėjo į įvairius užsienio bei vidaus politikos klausimus.

Prezidentas palietė ir naująjį konfliktą Vidurio Amerikoj, tarp Kostarikos ir Nikaraguos. Šitame savitarpiniame ginče Jungtinės Valstybės neturinčios ko pasakyti ir nemanančios maišytis.

Tokiems konfliktams spręsti esanti Amerikos Valstybių Organizacija (OAS), sutvarkiusi ligi šiol jau nemaža nesusipratimų tarp savo narių (į organizaciją įeina, be JAV, 20 Pietų respublikų). Jis priminė, kad OAS taryba jau išsiuntė 5 narių komisiją į Kostariką, kuriai, kaip jis tiki, pasiseksią sutvarkyti ir naująjį konfliktą.

Apie Wulfą Ladežinski

Korespondentai klausiamas, prezidentas prisipažino, kad jis nespėjęs susidaryti nuomonės apie Ladežinski, kuris buvo pašalintas iš žemės ūkio departamento ir priimtas užsienio paramos fondų valdytojo. Atsakomybė už Ladežinskio patikimumą krintanti tokiu būdu fondų valdytojui Harold Stassen (demokratų senatorius Jackson iš Washingtono patarė Stassenui palaukti, kol bus baigti aiškinimai dėl Ladežinskio, Rusijos emigranto, tinkamumo naujai vietai — tvarkyti žemės reformą Pietų Vietname).

Remia saugumo nuostatus

Kalbant aplamai apie naująją saugumo programą, prezidentas pripažino, kad toji programa gal ir nėra visiškai tobula. Bet vargu ką nors tobulesnio būtų galima prie jos pridėti (senatoriai ruošiasi ištirti vyriausybės griežtuosius saugumo nuostatus ir pažiūrėti, ar negalima juos pataisyti).

Gina viceprezidentą Nixon

Prezidentas nuneigė demokratų metamus kaltinimus viceprezidentui Nixonui, kad jis paskutinių rinkimų metu išdergęs demokratų partiją. Eisenhoweris atsakė, kad jis niekad nėra girdėjęs, kad Nixon būtų vadinęs demokratus "išdavikų partjia" (tai McCarthy išsireiškimai).

IŠLEISDAVO PRAGYVENT $100,000 PER METUS

NEW YORKAS. — Iš prasidėjusios milijonieriaus Cornelijaus Vanderbilto skyrybų bylos su pastarąja, berods, penktąja žmona Patricija, — Amerikos "didžioji" spauda turi apsčiai medžiagos, rašant vyro pavydą, josios kankinimą, apei rasta svetimo vyro skrybėlę josios bute ir t. t.

Patricija teisme pasakoja, kad anais saulėtais laikais jiedu išleisdavo pragyvenimui apie $100,000 per metus.

—JAV ir Anglija atmetė SSSR protestą, kad Anglijoj JAV laiko bombonešius kuriais mano pulti Sovietų Sąjungą. JAV gen. Stevenson gruodžio mėn. pareiškė, kad jo vadovaujamoji aviacijos divizija yra pasiruošusi "bet kam".

Prancūzija gavo iš JAV $10.6 bilijonų

Jai išleista daugiausia, o naudos mažiausia

WASHINGTONAS, D. C. — Iš visų Amerikos sąjungininkų daugiausia paramos pokariniais metais gavo ne Anglija, kaip dažnai spaudoj tvirtinama, bet Prancūzija, būtent, $10 bilijonų 600 milijonų.

Jei ūkiškai šalis kiek ir atsitaisė, tai politiškai ji ir šiandien vadinama "Europos ligoniu". Amerikos peršama sąjungą su vokiečiai prancūzų parlamento tik 287 narių iš 627 teparėmė, kas nesudaro nė daugumos. Apie 30% žmonių balsuoja už komunistus, kurie nuo auksinių pokarinių laikų yra įsitaisę pavojingus lizdus valdžios aparate ir kitose viešojo gyvenimo srityse. Darbininkus su raumenimis ir smegenimis valdo komunistai per didžiąją unijų konferenciją.

Nepatikimiausias sąjungininkas

Washingtono leidiny "Human Evensts" kartu su šiais skaičiais primenama, kad Amerikos bilijone parama buvo suteikta nepaisant įspėjimų, kad Prancūzija yra pats nepatikimiausias sąjungininkas

Didžiosios Prancūzijos silpnybės esančios šios:

Vyriausybės nepastovumas. — Nuo karo Prancūzijoj jau pasikeitė 20 ministerių kabinetų.

Komunistų įtaka. — Grįžę 2 Amerikos senatoriai po studijų kelionės įspėjo, kad karo pramonėj ir karinėse pajėgose yra pavojingai daug komunistų, kandidatų į sabotažninkus.

Komunistų partija — jėga. — Nežiūrint visų tų Amerikos bilijonų, komunistų partija pasiliko ir toliau galingu politinių faktorium.

Susidūrė lėktuvai

Žuvo 10 keleivių, 5 lakūnai

CINCINNATI, Ohio. — Trečiadienį 2 lėktuvų katastrofoj žuvo 15 žmonių, kai keleiviniui TWA lėktuvui, ką tik pakilusiam, pasipainiojo praskrendąs privatinis lėktuvas.

Keleiviniame lėktuve buvę 10 keleivių ir 3 įgulos nariai. Jie visi žuvo. Lėktuvas skrido į Dayton, Ohio.

Privatiniame lėktuve buvo du lakūnai. Jiedu taipgi žuvo. Lėktuvas priklausė Mr. Fredrick van Lennet, Kentucky hipodromo Castleton Forms savininkui. Šis lėktuvas skrido iš Battle Creek, Mich., į Lexington, Ky.

VOS IŠVENGĖ MIRTIES

BEEVILLE, Tex. — Vyriausybės lėktuvas su aukštais pareigūnais sudužo besileidžiant, bet visi lėktuve išliko gyvi.

Tarp jų buvo ir laivyno pasekretorius Thomas Gates ir du admirolai, Calvin Burgin ir C. D. Glover.

Kalėdų išniekinimas

LAISVOJI TRIBŪNA

Visi žinome, kad kalėdinis biznis Amerikoje būna labai didelis. Kaip jis didelis, tai tą parodo, kad ir kalėdiniai atvirukai. Ar jūs žinote, kiek šių metų Kalėdų proga amerikiečiai išsiuntinėjo kalėdinių atvirukų? Tą apskaičiavimą paduoda Greeting Card Publishers. Ta organizacija skelbia, kad šio krašto žmonės šių metų kalėdinių atvirukų išsiuntinės net 1,750,000,000. Jų skaičius toks didelis, kad jei jos būtų dalinamos viso pasaulio žmonėms, tai visi gautų po vieną, išskiriant vaikus iki maždaug 5 metų amžiaus.

O kur kaklaraiščiai, kojinės, kalėdinės eglutės, kalėdiškai įpakuoti cigarai ir cigaretės, vynas, degtinė, žaislai, žaisleliai ir t. t.

Yra tokių, kurie tuo kalėdiniu bizniu piktinasi. Girdi, tai Kalėdų išniekinimas (profanacija). Girdi, tas biznis užgaunąs tikinčiųjų jausmus. Todėl platinamas šūkis: "Put Christ Back into Christmas". Baltimorės lietuvių parapijos klebonas prelatas Mendelis yra parašęs knygelę pavadinimu "Help Give Christmas Back to Christ".

To tikslo siekiant skelbiama kova ne tik kalėdiniam bizniui, o ir geraširdžiui Kalėdų Senukui (Santa Claus), Kalėdų eglutėms, kalėdiniams atvirukams, kurie nėra grynai religinio turinio, išsireiškimams "Žiemos Šventės", "Seasons Greetings" ir t. t. Girdi, jei Kristus dabar nužengtų ant žemės, tai Jis rimbą panaudotų savo gimtadieniui apšvarinti, kaip anuomet kad Jis apvalė šventyklą nuo perkančių ir parduodančių ir pinigų maininінkų.

Kaip tie dalykai išrodo nuošaliai stovinčiam stebėtojui?

Tie tikintieji, kurie sako, kad kalėdinis biznis, Kalėdų Senukas, ne grynai religiniai atvirukai ir kt. žeminą Kristaus Gimtadienį ir užgauną tikinčiųjų jausmus, persiaurai žiūri, perarti temato ir visai neįžiūri svarbiausiųjų dalykų, surištų su Kalėdomis. Jų jausmai keisti, jų supratimas kreivas.

Didingas kalėdinis biznis, visuotinis sujudimas Kalėdų proga kaip sykis rodo, kaip reikšmingas tas įvykis, kuris šia proga minimas. Jokis kitas įvykis nė iš tolo nejaudina visuomenės taip, kaip Kalėdos. Į tą judėjimą įsijungia ir žydai ir kitokie nekrikščionys, ir tie krikščionys, kurie jau atšalę nuo bažnyčios. Taigi, tas visuotinis kalėdinis sujudimas turi būti tikinčiųjų pasididžiavimas. Tai puikiausia proga krikščioniškai propagandai. Tik užsimerkėliai to negali matyti ir neišmanėliai nesuprasti.

Kristus rimbą panaudojo šventyklos išvalymui, o ne turgavietės. Todėl Kristaus atėjimo dabar privalo bijoti ne pasauliniai biznieriai, o tie, kurie tariasi esą Jo mokslo skelbėjai ir vykdytojai. Tepasižiūri jie, ar jų šventyklose nesideda tokių dalykų, už kuriuos jie turėtų paragauti Kristaus rimbo. Kristus vaikščiojo basas ir neturėjo, kur galvos priglausti. O kaip gyvena tie, kurie skaitosi Jo mokslo skelbėjais ir vykdytojais?

Kalėdomis minime Taikos Kunigaikščio užgimimą. O kaip taika rūpėjo amžių bėgyje tiems, kurie per šimtmečius skelbė Kristaus mokslą? Ar tie vadai įvykdė taikią koegzistenciją (sugyvenimą) katalikiškų tautų tarpe? Kaip taikos ir sugyvenimo reikalai stovėjo ir kaip dabar stovi tarp lietuvių ir lenkų? Ar lietuvių — lenkų santykiai buvo ar yra nustatyti pagal mokslą To, Kurio Gimtadienį minėjome?

Tokie ir panašūs klausimai negalvoj tiems, kurie piktinasi kalėdiniu bizniu, kurie skelbia kovą Kalėdų Seneliui, kalėdinėms eglutėms ir t. t. Amžinas nesugyvenimas krikščionių tautų tarpe jiems neužgauna jausmų. Tai ar nė keisti jų jausmai? Ar nekreivas jų supratimas?

Tam tikrų gudruolių dabar yra peršamas taikus sugyvenimas (koegzistencija) su komunizmu. Tie, kurie piktinasi kalėdiniu bizniu, teisingai piktinasi piršlybomis tarp laisvojo pasaulio ir komunizmo. Bet kur jų pasipiktinimas dėl stokos teisybės ir taikaus sugyvenimo net bažnytinėje vadovybėje. Prisiminkime skandalingą padėtį Vilniuje vyskupo Jurgio Matulevičiaus metais. Ką darė Vatikanas, kai Vilniaus lenkomanai niekino, šmeižė, sabotažavo ir pagaliau suparalyžavo vyskupo Jurgio Matulevičiaus veiklą? Vatikanas tik tą malonę padarė, kad priėmė vyskupo Matulevičiaus rezignaciją. Kodėl Kalėdų proga neprisiminti tokių ir panašių reiškinių?

—Buvęs parapijonas

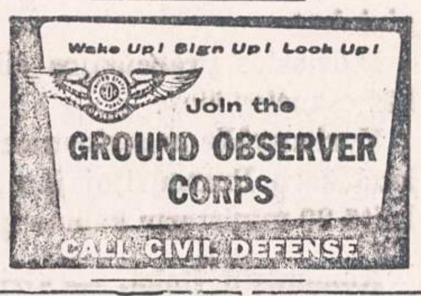

AL. PETKUS — F. STUPUR

Televizijų ir Radio Taisymas

EKSPERTŲ PATARNAVIMAS VISŲ IŠDIRBYSČIŲ

Šaukite: PR 6-2229

2500 West 69th Street

PRADĖK TAUPYTI ŠIANDIEN, - TURĖSI RYTOJ!

TAIGI PRADĖK TAUPYTI ŠIOJE LIETUVIŠKOJE ĮSTAIGOJE.

Kiekvieno taupytojo indėliai yra apdrausti iki $10,000.00.

BRIGHTON SAVINGS and LOAN ASS'N.

4071 Archer Ave. Tel.: LAfayette 3-8248

(į vakarus nuo California Avenue)

CHARLES ZEKAS, Secretary

OFISO VALANDOS:

Pirmad., Antrad., Penktad. ir Šeštadienį 9:00 ryte iki 4:30 val. po pietų.
Trečiad. 9:00 ryto iki 12 val. dieną. Ketvirt. 9:30 ryte iki 8:00 val. vak.

SHULMISTRAS & Co.

INSURANCE

REAL ESTATE

4004 S. ARCHER AVE.

CHICAGO 32, ILL.

LAfayette 3-6300

Property Management · Mortgage · Sales · Loans · Notary Public · Investment · Counseling

ARCHER CURRENCY EXCHANGE · Checks Cashed · Money Orders

Staiga mirus **MYKOLUI KREGŽDEI**, jo žmonai, giminėms ir kaimynams nuoširdžią užuojautą reiškia

ALDONA IR ALBERTAS BITINAI

IŠ LATVIŲ GYVENIMO

"Latvija" Nr. 46/1954 skelbia, kad Madride lankėsi Kersteno komiteto narys Feighanas, kuris ten susitiko su Rytų Europos okupuotų kraštų dipl. atstovais. Per spaudos konferenciją Feighanas pareiškė, kad pavergtųjų kraštų atstovų nusistatymas vad. "koegzistenccijos" klausimu atitinkąs ir Kersteno komiteto pažiūras. Feighanas toliau pažymėjo, kad komitetas kreipėsi į JAV prezidentą, siūlydamas sušaukti visų nekomunistinių valstybių konferenciją, kurioje būtų pasiūlytos rezoliucijos pritaikyti atitinkamas sankcijas Sovietams ir teikti realią pagalbą tautoms už geležinės uždangos. Be to, komitetas siūlo svarstyti klausimą sudaryti tautiniams kariniams vienetams iš tų tautų, kurios yra Sovietų pavergtos. Tokie vienetai sustiprintų NATO pajėgas. JAV kongresas ta prasme yra jau 1951 m. priėmęs nutarimą, tik jis dar nėra įvykdytas. Pažymėtina, kad Feighanas pats yra griežtas "koegzistencijos" priešininkas.

"Latvija" savo priešventiniame numeryje plačiai aprašo įvykusį Sao Paulo tarptautinį žurnalistų kongresą, apie kurį jau esame pranešę, ir iškelia įdomų faktą, kad tame kongrese tarp 22 kraštų atstovų, kurie turėjo pilnas delegatų ir balsavimo teises, buvo Latvija ir Lietuva, tuo tarpu šešių kitų kraštų atstovai, jų tarpe Estijos, Olandijos, Danijos, Norvegijos ir net Anglijos su JAV, tos balsavimo teisės neturėjo. Laikraštis pabrėžia didelę to kongreso reikšmę Pabaltijo tautų vardo garsinimui pasauly.

Ir latgaliečiai minėjo spaudos atgavimo sukaktį. Vilniaus apygardai savo laiku priklausė ir Latgalija, tad Muravjovas ir Latgalijoj siautėjo prieš lotynų raides. Latgaliečiai katalikai tada maldaknyges slaptai gabendavosi iš Lietuvos. Minėjime, įvykusiame Toronte, dalyvavo ir lietuvių atstovas Dr. Gutauskas. Monsinj. Velkme, seniausias latvių katalikų dvasininkas, minėjime tarė žodį ir lietuviškai. Be prakalbų, buvo ir meninė dalis.

"Latvijos" pranešimu, keliems Anglijoj gyvenantiems latviams, turintiems britų pilietybę, prieš kurį laiką pavykę per britų vyriausybę išgauti leidimą iš Sov. Sąjungos vyriausybės, kad leistų tų latvių senięms tėvams persikelti iš Latvijos į Didž. Britaniją. Bene remiantis tuo precedentu, ir kai kurie Švedijoje gyveną latviai, turį švedų pilietybę, kreipėsi per švedų vyriausybę į Sovietų įstaigas, prašydami išleisti iš Latvijos jų tėvus. Švedų valdžia pasižadėjusi tuo atveju latviams duoti leidimą atsikelti į Švediją. Tačiau Sovietų įstaigos kol kas atsisakiusios tą prašymą patenkinti. Po to Švedijos latviai savo žygius pakartojo. Latvių emigracinės įstaigos gyvai susidomėjusios seka tą reikalą. Švedų valdžios įstaigos esančios tiems žygiams palankios, tačiau pareiškia, kad esą maža vilties, jog Sovietai sutiktų tuos prašymus patenkinti.

Ir latviai rūpinasi išgauti Madrido radiofone nuolatines radijo transliacijas latviškai.

Australijos vyriausybės sudarytai komisijai buv. Sovietų šnipų vado Petrovo iškeltiems reikalams tyrinėti savo parodymus davė ir du latviai. Petrovas buvo tvirtinęs, kad latvis advokatas Andriejus Fridenbergas yra buvęs Sovietų agentas ir už teiktąsias žinias gavęs atlyginimą. Petrovas jį pats aplankęs. Tačiau Fridenbergas visa tai nuginčijo. Jis su Petrovu, sakėsi, visai nesusitikęs ir Sovietų agentu nebuvęs. Jis esąs antisovietinio nusistatymo, nes komunistai jo gimines išvežę į Sibirą. Lenkų tautybės Dr. Bielagurskis, kuris iš vienos pusės buvo australų, iš kitos pusės Sovietų agentas, paliudijo matęs Petrovo užrašų knygutėje Fridenbergo adresą. Komisijai parodymus davė ir latvis Strazdinš, papasakodamas, kaip Sovietai mėginę iš Anglijos pagrobti latvių pulk. Kripeną.

"New York Times", kiek anksčiau paskelbęs duomenis apie A. Višinskį, vėliau atspaudė Latvijos atstovo JA V-se prof. A. Spekkes atvirą laišką, kuriame pažymi, kad Maskvos valdovai "netiki nei Dievu, nei komunizmu, bet tik savo kumštimi ir instinktu išlikti". Masens yra per "NYT" kreipęsis į Jungt. Tautas, kad jos prisimintų, kiek per tą laiką Sovietai pavergę tautų. Sovietai pirma turi savo nuoširdų taikos norą įrodyti realiais darbais ir suteikti laisvę pavergtiesiems.

Pabaltiečių moterų organizacija Londone Dauguvos Vanagų namuose suruošė kalėdinę mugę. Latvių Dauguvos Vanagų organizacija rūpinasi statyti latvių šeimoms namus tokiomis pat sąlygomis ir pašalpomis, kokius sau statosi vokiečių šeimos. Tos organizacijos daug narių tarnauja sargybų ir darbo kuopose prie amerikiečių kariuomenės. Amerikiečių štabas Heidelberge pareiškęs, kad kuopos gyvuosiančios tol, kol bus Vokietijoje amerikiečių kariuomenė.

Latviai Hamburge - Altonoje, Eulerstrasse 12. neseniai atidarė naują spaustuvę "Druckerei Runa". Vienas iš jų dalininkų, Rubensas, anksčiau turėjo mažą spaustuvėlę miesto užkampyje. Vėliau susidėjo su kitu latviu, Natrinu, kuris pardavė savo restoraną ir kapitalą investavo į naująją spaustuvę. Darbo spaustuvei esą pakankamai.

Neseniai įvyko ir latvių bendruomenės — Latvių centrinės tarybos rinkimai Vokietijoje. Išrinkti nauji tarybos nariai. 12 iš jų buvo jau pereitoje taryboje, keturi išrinkti naujai, tarp jų trys yra darbo kuopų vadai.

"Ost - West - Kurier" žiniomis, latvių sostinėje, Rygos mieste, pastaruoju metu padidėjęs rusų ir mongolų antplūdis. Jakobi kapinės visiškai sulygintos su žeme. Užtat su atsidėjimu saugojami tie istoriniai paminklai, kur kadaise yra buvojęs Petras Didysis.

(Elta)

"NAUJIENAS" SKAITO VISŲ SROVIŲ ŽMONĖS: DARBININKAI, BIZNIERIAI, PROFESIONALAI, DVASININKAI, VALSTYBININKAI, MOKSLININKAI. JIE ŽINO, KAD "NAUJIENOS" PADUODA TEISINGIAUSIAS ŽINIAS IR GERIAUSIUS RAŠTUS

Skaitykite "N-nas"

Šaltimiero radijas

Klausykite Povilo šaltimiero radiją šį vakarą WGES — 1390 kil. Pradžia 8:00 val. vak. Visada gyvi ir puikūs transliavimai, be rekordų.

SUSIRINKIMŲ IR PARENGIMŲ

PRANEŠIMAI

Chicagos Našlių, Našlikių ir Pavienių pasilinksminimo klubo metinis susirinkimas įvyks sausio 14 dieną, 8:00 v. vak. Vengeliausko svetainėje, 4500 So. Talman Ave. —A Manos, rašt.

L. S-gos "RAMOVĖS" Chicagos skyriaus visuotinis metinis narių susirinkimas įvyks sausio 16 d. (sekmadienį), 2:30 val. po pietų, Lietuvių Auditorijoje, 3133 So. Halsted St. P. Martynas Purvinas, Klaipėdos krašto atvadavimo 32 metų sukakties proga, skaitys paskeitą. Po to bus svarbi darbotvarkė. Narių dalyvavimas būtinas. —Skyriaus Valdyba.

Sausio 14 d., 6 val. v., Amalgamated Clothing Workers of America lokalo 269 šaukiamas metinis narių susirinkimas, kuris įvyks unijos patalpose, 333 So. Ashland Blvd. Įeiti iš Van Buren gatvės, pirmame aukšte Lincoln Room patalpose. Po susirinkimo bus vaišės su gėrimais. —Lokalo sekr.

PADĖKA už gerą real estate pardavime patarnavimą Mr. Svoboda, 6013 W. Cermak Rd. ir, Chicagoje 3739 W. 26th St. Pilnam mūsų pasitenkinimui jis pardavė mūsų nuosavybę 1611 So. 57th Court. Mes taip pat vėl pirkome iš jo 2 butų namą 2520 S. Avers Ave. Galime rekomenduoti jį bet kam, kas dar nepardavė ir kas nori pirkti.

Mr. ir Mrs. Kabes.

LALIO ŽODYNAS

yra standartinis Amerikos lietuvių žodynas. Geresnio anglų-lietuvių kalbų žodyno nėra. Nenumatoma, kad naujas žodynas greitu laiku būtų spausdinamas. Todėl siūlome dabar įsigyti šį stipriai įrištą 1256 puslapių angliškai-lietuvišką ir lietuviškai-anglišką žodyną. Kaina—$14.00. Žodynas Jums bus išsiųstas, jei pasiųsite $14.00 čekį ar Money Orderį tokiu adresu:

NAUJIENOS
1739 So. Halsted Street
Chicago 8, Illinois

Garsinkitės "N-nose"

Aleksas Brinas

GENERAL CONTRACTOR

- Naujų namų statyba
- Namų remontavimas
- Vidaus įrengimai
- Garažų statyba

20 metų patyrimas
Greitas ir sąžiningas darbas

4339 S. Hermitage Ave.
FR 6-3922 LA 3-9719

KETURIŲ METŲ MIRTIES SUKAKTIS

DOMICELĖ ALDONIS

gyveno 5741 So. California Ave.

Mirė 1951 m. sausio 15 dieną, sulaukusi 56 metų amžiaus. Gimusi Lietuvoje, kilo iš Panevėžio apskr., Šimonių parapijos, Naciūnų kaimo. Palaidota Šv. Kazimiero kapinėse.

Paliko nuliūdę: vyras Pransiškus, duktė Stella Petkus, žentas Antanas; 2 sūnūs: Bronislovas, Daniel, marti Stella; brolienė Šaulinskienė ir jos šeima; pusbrolis Petras Vilkas, jo žmona Ona ir jų šeima, švogeris.

Mūsų brangiausiai pagerbti bus laikomos Gimimo Panelės Švenčiausios bažnyčioje trejos Šventos Mišios sausio 15 d.: 6:30 val. nuo Judvičių šeimos; 7:00 valandą egzekvijos ir Mišios 8:00 valandą.

Mes Tavęs, mūsų Brangiausioji, niekuomet neužmiršime. Tu pas mus jau nebesugrįši, bet mes anksčiau ar vėliau pas Tave nueisime. Tebūna Tau lengva ši žemelė.

Nuliūdę lieka:

Vyras, Duktė, Sūnūs, Žentas, Marti, Brolienė, Pusbrolis, Švogeris ir Giminės Ignacas Aldonis, jo žmona Teklė ir Šeima.

URBA Gėlės Mylintiems, Vestuvėms, Banketams, Laidotuvėms, Papuošimams

GĖLININKAS

4180 ARCHER AVENUE

Tel.: LA 3-5800 arba LA 3-5870

GUŽAUSKŲ

BEVERLY HILLS GĖLINYČIA

GĖLĖS VISOMS PROGOMS

2443 W. 63 ST.

Telef.: PR 8-0833 ir PR 8-0834

GĖLININKAS

(PUTRAMENTAS)

Linksmumo arba liūdesio valandoje Gražiausios Gėlės ir Vainikai. Antkapių papuošimai ir sezoninės kapams gėlės.

ROY R. PETRO (Putramentas)
5519 So. Harlem Avenue
POrtsmouth 7-9020

LOVEIKIS Siunčiam Gėles Telegramu į Visas Pasaulio Dalis

KVIETKININKAS

Gėles Vestuvėms, Banketams ir Pagrabams.

3316 So. Halsted St. YArds 7-7308

STEPONAS C. LACKAWICZ

LAIDOTUVIŲ DIREKTORIUS

Trys Koplyčios

2424 WEST 69th STREET — REpublic 7-1213
2314 WEST 23rd PLACE — VIrginia 7-6672
10756 S. MICHIGAN AVE. — PUllman 5-1270

LIŪDESIO VALANDOJ ŠAUKITE

MAŽEIKA & EVANS

LAIDOTUVIŲ DIREKTORIAI

Air Conditioned Chapel and Parking Facilities.

6845 S. Western Ave. RE 7-8600-8601

Gyvenantiem kitose miesto dalyse gausim koplyčią arčiau jūsų namų

A. PETKUS

LAIDOTUVIŲ DIREKTORIUS

6812 So. Western Avenue

1410 South 50th Avenue
CICERO, ILL.

TELEFONAI:

GRovehill 6-2345-6 — TOwnhall 3-2109

KOPLYČIOS VISOSE MIESTO DALYSE

John F. Eudeikis

LAIDOTUVIŲ DIREKTORIUS

SENIAUSIA IR DIDŽIAUSIA LAIDOJIMO ĮSTAIGA

AMBULANCE DIENĄ IR NAKTĮ

4605-07 SO. HERMITAGE AVE.
Tel.: YArds 7-1741 ir BIshop 7-9481

4330-34 SO. CALIFORNIA AVE.
Telefonas LAfayette 3-0440

Mūsų radio programos šeštadieniais 9:15 ryto iš WGES 1390 kil.

MODERNIŠKOS AIR-CONDITIONED KOPLYČIOS

NARIAI Chicagos Lietuvių Laidotuvių Direktorių Asociacijos

AMBULANCE PATARNAVIMAS DIENĄ IR NAKTĮ.
★
TURIME KOPLYČIAS VISOSE MIESTO DALYSE.

GEORGE F. RUDMIN
3319 S. LITUANICA AVE. Tel.: YArds 7-1138-1139

P. J. RIDIKAS
3354 S. HALSTED STREET Phone: YArds 7-1911

LEONARDAS A. EZERSKIS
1646 W. 46th STREET Phone: YArds 7-0781

LEONARD BUKAUSKAS
10821 S. MICHIGAN AVE. Phone: COmmodore 4-2228

VASAITIS - BUTKUS
1446 S. 50th AVE., Cicero, Ill. Phone: OLympic 2-1003

ANTANAS M. PHILLIPS
3307 LITUANICA AVENUE Phone: YArds 7-3401

PETRAS P. GURSKIS
659 WEST 18th STREET Phone: SEeley 3-5711

ALFRED VANCE
177 WODSIDE ROAD, Riverside, Ill. Tel.: RI 7-5345

PETRAS BIELIŪNAS
4348 S. CALIFORNIA AVE. Phone: LAfayette 3-3572

IŠ SAULĖTOS FLORIDOS

Nauja tvarka

MIAMI, Fla. — Mūsų organizaciniame gyvenime įsigali nauja tvarka. A. Liet. Tarybos skyrius į metinį susirinkimą narių nekvietė atvirutėmis. Tie, kurie žinojo, kad susirinkimas įvyks, atėjo. Tie, kurie atsitiktinai nežinojo, neatėjo.

Ir klube tas pat

Imdamas pavyzdį iš tarybos skyriaus, ir klubas nariams nepranešė atvirutėmis, kad bus renkama valdyba. Tokiu būdu klubo valdyba pasielgė ne pagal konstituciją. To pasėkoje valdyba liko sena. Vien tik vicepirmininkas rezignavo. Išeina, kad kai kurie nariai yra nepageidaujami ir juos norima išvaryti laukan.

Šiurpus įvykis

Ponia J. Papoll iš Kenoshos, Wis., rašo savo vyrui V. Papoll, kuris gyvena Miami, Fla., apie šiurpų įvykį. Mirus V. Schlageriui, po poros dienų ponia R. Schlagerienė įsakė išsikraustyti senam lietuviui, kuris jau turėjo 70 metų amžiaus. Žmogelis nuėjo į Simons Pier ir šoko į Michigan ežerą. Vadinasi pasiskandino.

Mirė tėvelis

Besikeisdami žiemos švenčių sveikinimais, gavome nuo K. Lukausko dukters, kuri gyvena Kenoshoje, Wis., laišką. Rašo, kad jos tėvelis mirė praėjusią vasarą. Gaila, kad apie jo mirtį niekas iš Kenoshos neparašė į "Naujienas".

Serga

Ponas J. Peleckis gavo širdies ligą. Švenčių proga iš ligoninės buvo parvežtas namo. Rašo žmona ir duktė. Gaila seno ir gero kenošiečio.

Dėkoja už korespondencijas

Kalėdų proga gavome daug sveikinimų iš giminių, pažįstamųjų bei nepažįstamųjų. Daug kas dėkoja, kad dar vis rašau korespondencijas į "Naujienas". Ponia E. Glass iš Kenoshos, Wis., rašo, kad man išvykus, nėra kam aprašyti "Naujienose" Kenosos įvykių. J. Mitka iš Milwaukee, Wis., ragina mane daugiau rašyti į "Naujienas" ir pažymi, kad mielai mano korespondencijas skaito.

Labai gražų pasveikinimą atsiuntė ponai John ir Anna Marquardt iš Chicagos. Jis rašo: "Mes tiek daug skaitome apie Tamstos veiklą. Esi pasižymėjęs savo įdomiais raštais. Mums yra malonu Tamstą prisiminti". Toliau jie linki man ilgo gyvenimo ir "rašinėti į mūsų mylimą "Naujienų" dienraštį".

141 Balfo skyrius

HOLLYWOOD, Fla. — Įkurtas 141 Balfo skyrius. Sausio 2 d. jis surengė vaišes. Jose dalyvavo apie 40 žmonių. Valio, balfiečiai. Sveikiname.

39 Balfo skyrius

Sausio 3 d. įvyko susirinkimas Miami, Fla., klube. Iš "karštųjų patriotų" dalyvavo tik vienas. O kur kiti? Tarp kita ko nutarta surengti balių. Apie tai vėliau praneš specialūs komitetai.

Uraganas

Nors ir nelaiku, bet uraganas užsimanė pagąsdinti floridiečius. Sausio mėnesį retai pasitaiko uraganai. Bet šį kartą jis išdrįso. Tačiau neilgam. Naujieji Metai jį bematant išvarė į ten, iš kur jis atėjo.

Nesąmonės

1955 m. sausio 3 d. "Naujienose" pastebėjau ponios A. Škudzinskienės korespondenciją apie Balfo 39 skyrių. Ta proga norėtųsi trumpai paaiškinti: visų pirma klubas neturi Balfo šerų, o tik Balfo 39 skyriaus šerus. Vis tie seni poteriai — Tėve mūsų ir Sveika, Marija. Maži vaikai ir tie juoktųsi. Jeigu šerai perkami, tai jau ne auka. Daugiau apie tai parašyti palieku Balfo 39 skyriaus valdybai.

Žiemos šventės Floridoje

Floridos miestai Kalėdų ir Naujųjų Metų proga būna labai išpuošti. Namai paprastai nusagstomi įvairiaspalvėmis lemputėmis, o jas uždegus, atrodo, kad skęsta šviesoje. Gatvės taip pat išpuoštos įvairiaspalvėmis lemputėmis ir vainikais bei skambučiais.

Carol Gables, Fla., ties miesto savivaldybės pastatu įrengtas Betlėjus. Pasikinkęs 12 elnių, Kalėdų senelis tiltu važiuoja į 3 pliažą.

Miami miesto gatvės taip pat išpuoštos įvairiais žibučiais. Net gražu pasižiūrėti.

Miami Beach mieste labai daug yra žydų. Jis taip pat turtingai pasipuošia Kalėdų ir Naujųjų Metų proga. Ties turtuolių viešbučiais esą medeliai papuošiami lemputėmis, kurios žėri gausiomis spalvomis.

Visi tie trys miestai žiemos švenčių proga būna gražiai pasipuošę. Yra ko pasižiūrėti. Tuos papuošimus mėgsta vietos gyventojai ir svečiai.

Žiemos švenčių proga būna pilnos žmonių bažnyčios, pilni teatrai ir pilnos tavernos bei kitos užeigos.

Naujųjų Metų sutikimus rengė visi klubai, naktiniai klubai bei viešbučiai. Norint dalyvauti tokiame sutikime, reikėdavo užsimokėti $3,50, $5.00 ar net $10. Kai kur dar brangiau. Duodavo išgerti ir užvalgyti. Ta proga galima pažymėti, kad ir vagysčių bei savižudybių netrūko.

Miami Beach, Fla., meras yra žydas. Nors čia gyvena ir kitų tautybių žmonės, jų tarpe yra ir mūsiškių, bet daugiausia žydų.

C. K. Braze

Išsiuntė 1700 paketų tremtiniams

Dar prieš Kalėdų šventes Chicagos Evang. Liut. Tėv. Bažn. parapiečiai, per kun. A. Trakį, sudėjo pinigus ir pasiuntė likusiems Vokietijoje tremtiniams 1,700 Care paketų.

Jie pasiųsti Vyr. Bažn. Tarybai, sen. kunigui Keleriui, kuris paketus išsiuntinėjo pavieniams asmenims. Vietos parapija iš gavėjų gavo jau nemaža padėkos laiškų. Prie šito vajaus su 500 paketais prisidėjo kun. K. Burbulys.

S.

Skaitykite "N-nas"

Detroit, Mich.

Detroito Lietuvių Radijo Klubo susirinkimas su policija

Gal kas ir prisimena iš lietuvių caro okupacijos laikus Lietuvoje, kada negalėjo susirinkti nei kultūriniam darbui, nei maldai be policijos žinios bei priežiūros. Bet kad policija į Amerikos kultūrinį gyvenimą kištųsi — niekas tų laikų neprisimena ir niekados negirdėjo, — tai būtų prasilenkta su Amerikos laisvės teisėmis.

Bet štai Detroito lietuvių radijo klubo pirmininkė Hellen Rauby, sušaukusi 1954 m. gruodžio mėn. 19 d. radijo klubo visuotinį susirinkimą, matyt, jausdama, kad klubo vadovybė išslys iš jos rankų, pasikvietė į susirinkimą ir uniformuotą policijos atstovą, kuris apie 5 valandas užsitęsusiame susirinkime kantriai sekė. Klubo nariams tai buvo staigmena ir jautresnieji nėjo net į salę ir susirinkime nedalyvavo.

Susirinkimą pradėjo Valdybos pirmininkė H. Rauby, pakviesdama visus valdybos narius už stalo. Paskelbta ir susirinkimo priimta dienotvarkė. Susirinkimui vadovavo pati pirm. H. Rauby. Ją trumpai pora kartų pavadavo p. Semaška.

Po protokolų skaitymo ir sveikinimų raštu, kurių tarpe buvo ir Michigan gub. Williams, sekė valdybos narių ir revizijos komisijos pranešimai.

Pirmoji paskaitė pranešimą v-bos pirmininkė H. Rauby. Mažai paliesdama klubo veiklą, daugiausia puolė kitus v-bos narius už apsileidimą bei nesutarimus, nieko konkretaus nenurodydama, kas ir kuo neigiamai pasireiškė.

Antruoju pranešimą darė I vicepirm. Semaška. Jis atsiprašė naujuosius ateivius dėl ankstyvesnio užgavimo ryšium su pilietybės gavimu. Ir lygiagrečiai prikišo tiems, kurie J. A. V. pilietybę stengiasi gauti. Kitus valdybos narius, nesuminėdamas nei asmenų, nei faktų apkaltino kažkokio sąmokslo prieš valdybą rengimu ir pažadėjo visus, susodinęs į vežimą, nuvežti į kalėjimą.

Vicepirm. Semaškos pranešimas — palaidų ir mažai kontroliuojamų minčių mišinys. Jo pranešimas turėjo būti priimtas neleidus pirm. H. Rauby diskusijų. H. Rauby pareiškė: "pirmiau turim priimti, o paskiau darysim diskusijas". Gi tuo tarpu, kada kiti valdybos nariai, iš naujų ateivių pranešimus darė, pirma buvo diskusijos, o paskui priėmimas. Taip v-bos pirmininkė H. Rauby pagal reikalą ir aplinkybes keitė savo žodį kelis kartus: neleido nariams kalbėti tuo reikalu, kuris pirmininkaujančiai galėjo būti nemalonus.

Pagaliau prasidėjo naujos valdybos rinkimai. Pasiūlyta susirinkimo narių patikrinimui ir balsų suskaitymui išrinkti komisiją. H. Rauby su pasiūlymu rinkti komisiją nesutiko, o peržvelgus narius, pati komisiją paskyrė iš savo sesers A. Stonkus, p. Kizis ir Bugenio. Rinkimai įvyko slaptu balsavimu. Kandidatais į V-bos pirm. buvo adv. Alex Conrad ir adv. Kęstutis Ambrose, žinomo lietuvių senosios kartos veikėjo J. Ambrose sūnus. Pirmininku žymia balsų dauguma išrinktas adv. Kęstutis Ambrose, I vicepirm. — adv. Alex Conrad, o II vicepirm. J. Ambrose; sekretoriumi K. Gogelis, fin. sekretoriumi A. Januškevičius, kąsin. N. Miller, tvarkdariu L. Černiauskienė. Direktorių komisijon: W. Adams, J. Kriščiūnas ir J. Kowalski. Revizijos komisijon: B. Bugenis, V. Kukučionis ir H. Rauby. Į organizacijų centrą: L. Černiauskienė, Marcinkėnas ir Ch. Jakowich. Į vaizbos butą — V. Kukučionis. Spaudos bendradarbiu išrinktas K. Gogelis. Klubo konstitucijos keitimo reikalas, dėl ilgai užsitęsusio susirinkimo, paliktas naujai valdybai. Naujosios V-bos pirmininko adv. Kęst. Ambrose išrinkimas buvo sutiktas dideliu rankų plojimu ir Dr. J. Brundzos susirinkime pareikštais linkėjimais, kad naujasis pirmininkas sėkmingai klubui vadovautų ir kad susirinkimus darytų lietuviškoj dvasioj, be policijos atstovų priežiūros.

Nors naujos klubo valdybos laukia nemaži darbai, tačiau linkėtina naujoms jėgoms klubą grąžinti į pirmaujančių organizacijų eiles, sutvarkyti nusibodusį radijo valandėlės lietuvių kalba anonsavimo klausimą, pakviesti į klubą išstojusius narius, kurie dėl nesklandumo darbe, klubą apleido, ir verbuoti naujus narius.

Laimingo darbo!

—Tautietis

ASSOCIATED PRESS TELEPHOTO

Ethel A. Sheppard, nuteisto kalėti iki gyvos galvos Dr. Samuel Sheppard motina, kuri kito sūnaus (Dr. Stephen Sheppard) namuose nusižudė.

— **Rytinės Vokietijos valdžia** giriasi, kad pastaraisiais metais pas juos atbėgę 27,135 vokiečiai iš Vakarų.

Cleveland, Ohio

Pagerbs muzikus Mikulskius ir čiurlioniečius

Stambiausioji lietuviškoji vietovė šioje šalyje — Chicaga dideliu ir įspūdingu koncertu neseniai atžymėjo Alfonso Mikulskio 25 metų ir Onos Mikulskienės 20 metų muzikinės veiklos sukaktuves. Taip pat kartu paminėtas ir M. K. Čiurlionio ansamblio 15 metų gyvenimas.

Visa tai išskirtinu koncertu suorganizavo ir pravedė šio krašto lietuvių sostinėje seniausias lietuviškasis dienraštis pasaulyje "Naujienos". Jos ta proga spausdintu žodžiu bei paveikslais, kaip nė vienas kitas laikraštis ligi šiol, pateikė labai daug lietuviškojo meno ūgdymo reikalais medžiagos.

Sukaktuvinis koncertas praėjo kuo sėkmingiausiai ir geru vertinimu nuaidėjo mūsų visų srovių spaudoje.

Lietuviškoji visuomenė Clevelande ryžtasi, visai panašų "Naujienų" koncertui - vakarui, minėjimą surengti ir pas save.

Jau yra organizacinis branduolys ir netrukus, kaip teko patirti, bus sušauktas viešas platesnis pasitarimas.

Clevelandiškiai su pasigėrėjimu myli savuosius čiurlioniečius bei jų vadovus idealistus muzikus Mikulskius, tad ir minėjimas galės būti sėkmingas ir didingas.

Jo Leo

— Buvę tremtiniai, nepamirškite likusių niūriose stovyklose savo draugų. Bent vieną kartą metuose aukokite jiems vienos dienos uždarbį!

Daugiau Negu Lengvintojo Dažnai Reikia

Nekentėkite arba nesivarginkite dėl galvos skausmo, skilvio sutrikimo, nervingumo, gazų, miego ar apetito praradimo, kuriuos sukelia tingus vidurių išsivalymas arba užkietėjimas. Paimkite švelnią ir malonią pagalbą,

DR. PETER'S GOMOZO

lengvintoją, skilvio toniką ir gazų pašalintoją (expel gas).

Jo gera ir patenkinanti veikmė, teikianti pagalbą kiekvienam šeimos nariui, išdava mokslinės formulos, išvystytos per su viršum 85 metus, turi 18, o ne tik vieną ar dvi, gamtos gyduolių žolių ir šaknų.

Švelniai ir veikliai GOMOZO padeda tingiems viduriams pašalinti užsikimšusias išmatas ir pašalina užkietėjimo gazus, teikia skilviui malonų šilumos jausmą. Bukite išmintingi—nesivarginkite ne dieną ilgiau. Paimkite GOMOZO šį vakarą ir pažiūrėkite ar nesijausite rytoj geriau.

Jei negaunama Jūsų apylinkėje

IŠŠIŲSKITE PAŠTU ŠĮ KUPONĄ ŠIANDIEN!

☐ Įdėtas čia $1.00. Prisiųskite, apmokamu paštu, 11 uncijų dydžio butelį GOMOZO.

Vardas .....

Adresas .....

Miestas .....

DR. PETER FAHRNEY & SONS CO.
Dept. 670-58-J
4541 N. Ravenswood Ave., Chicago 40, Ill.

Pirkite JAV taupymo bonus.

IŠ TOLI AR IŠ ARTI PIGIAI
PERKRAUSTAU
(MOVING)
BALDUS IR ĮVAIRIUS DAIKTUS
Perkraustymas saugus, greitas ir tvarkingas. Viskas apdrausta.
ANTANAS VILIMAS
3415 So. Lituanica Ave.
CHICAGO, ILLINOIS
Tel.: FRontier 6-1882

TV APARATAI RADIJO SU FM Hi Fi FONOGRAFAI
GERIAUSIOS KOKYBĖS!
PRIEINAMA KAINA
DAINA TELEVISION
sales-service
3130 SO. HALSTED — DA 6-6887

PIGIAI IR SAUGIAI
PERKRAUSTAU BALDUS
VIETOJE IR IŠ TOLIAU
K. EIDUKONIS
Turiu naują didelį sunkvežimį, specialius įrankius ir apdraudas
6930 So. Talman, Chicago 29, Ill.
Tel. GRovehill 6-7096

DR. CHAS. M. LIESTENFELTZ
CHIROPRACTIC
PHYSICIAN
618 Broadway
GARY, INDIANA

SAUGUS BALDŲ PERKRAUSTYMAS
iš arti ir toli
NAUJAS 1955 M. SPECIALUS DIDELIS SUNKVEŽIMIS.
Pigus, sąžiningas patarnavimas
Šaukite:
R. ŠERĖNAS
4546 SO. WOOD STREET
Chicago 9, Ill. Tel.: VI 7-2972

PALMIŠKOS UOGOS

Palmiškos Džiovintos Uogos yra geros dėl tų, kurie turi užsisenėjusius šalčius galvoje, erzinančius skaudėjimus kvėpavimo kanaluose, kaip tai nosyje, ausyse ar gerklėje. Palmiškos Uogos yra labai maistingos ir turėtų būti geros dėl tų, kurie turi silpnus ir neveiklius lytiškus Organus. Ir tos Uogos yra viso kūno stiprintojos ir pagerintojos. Svaras Uogų yra $2.00, bet jeigu norite per COD, tai $2.25.

ALEXANDER'S CO.
414 BROADWAY
South Boston 27, Mass.

SOPHIE BARCUS
RADIJO VALANDA
Iš Stoties W. G. E. S.
1390 kilocycles
Kasdien: Pirmadienį iki Penktadienio nuo 8:45 iki 9:30 ryto. Šeštadieniais nuo 8:30 iki 9:30 ryto.
Ir kas pirmadienį nuo 7:00 iki 8:00 valandos vakaro.
Sekmadienį 8:30—9:30 val. ryto iš stoties WOPA, 1490 kilocycles.
Tel.: HEmlock 4-2413
7121 SO. ROCKWELL ST.
Chicago 29, Illinois

Wake Up! Look Up! Sign Up!
Join the
GROUND OBSERVER CORPS
CALL CIVIL DEFENSE

Roosevelt Furniture
Pavasarinis birželio mėn. matrasų IŠPARDAVIMAS
$19.95 ir brangesnių.

Galite įsigyti naujus matrasus ir springsus Slumberon, Englander, Pilo Rest ir kitų išdirbysčių. Atvykite į šią lietuvišką baldų krautuvę ir pasirinkite moderniškiausių baldų prieinamomis kainomis ir lengvomis sąlygomis.

ROOSEVELT FURNITURE CO.
2310 W. ROOSEVELT ROAD Tel.: SEeley 3-4711
Krautuvė atidaryta sekmadieniais nuo 11 iki 4:30.

10 PATARIMU

1. NEPRALEISK visų uždirbtų pinigų.
2. ATSKIRK tam tikrą dalį padėti į Taupomąją Sąskaitą.
3. NESLĖPK pinigų namuose nuo žmonos.
4. PRIE PIRMOS PROGOS ATIDARYK pas mus Taupomąją Sąskaitą.
5. NELAUK, kol daug sutaupysi. Mes priimame ir mažomis sumomis.
6. NEIEŠKOK didelų nuošimčių ar bonų, nes gali apsivilti.
7. DĖK savo santaupas į apdraustas Taupymo ir Skolinimo Bendroves.
8. PASIRINK LIETUVIŠKĄ TAUPYMO bendrovę, kuri tau geriausia patinka.
9. NEKREIPK daug dėmesio į pagyrų puodus.
10. VISUOMET ATMINK

UNIVERSAL SAVINGS AND LOAN ASSOCIATION
1800 SO. HALSTED STREET CHICAGO, ILLINOIS
Telefonas: HAymarket 1-2028
Atdara nuo 9 ryto iki 4 val. vakaro. Trečiadieniais uždaryta.
Ketvirtadieniais atdara iki 8 val. vakaro.
Automobilistams tuščias lotas šalimais.

Taupymas yra turtingumo šaltinis
Pradėk taupyti tuojau... Mes mokam aukštus dividendus.
Mūsų bendrovės laikomi pinigai apdrausti iki $10,000.00.
MIDLAND SAVINGS AND LOAN ASS'N.
4038 Archer Avenue Tel. LAfayette 3-6719
Sekretorius AUGUST SALDUKAS
Už Taupomus Pinigus Mokame 3½ Nuošimčio

Lietuvių Taupymo ir Skolinimo Bendrovių Lygos Narys
kuriose kiekvieno santaupos yra apdraustos iki $10,000.00, o namų paskolos duodamos lengvomis sąlygomis.

CHICAGO SAVINGS & LOAN ASSN.
6234 SOUTH WESTERN AVE. CHICAGO 36, ILLINOIS
CRANE SAVINGS & LOAN ASSN.
2555 WEST 47th STREET CHICAGO 32, ILLINOIS
DISTRICT SAVINGS & LOAN ASSN.
3430 SOUTH HALSTED STREET CHICAGO 8, ILLINOIS
ST. ANTHONY SAVINGS & LOAN ASSN.
1447 SOUTH 49th COURT CICERO 50, ILLINOIS
UNIVERSAL SAVINGS & LOAN ASSN.
1800 SOUTH HALSTED STREET CHICAGO 8, ILLINOIS

Moving Moving
PERKRAUSTYMAS IŠ ARTI IR TOLI
ILGŲ METŲ PATYRIMAS — PIGUS SĄŽININGAS PATARNAVIMAS.
NAUJI DIDELI SUNKVEŽIMIAI — PATOBULINTI PERKRAUSTYMUI ĮRANKIAI, KAIP PATYS SUNKVEŽIMIAI, TAIP IR JŪSŲ PERKRAUSTOMI BALDAI YRA APDRAUSTI — INŠIURINTI.
J. NAUJOKAITIS 2022 WEST 69th STREET, CHICAGO 29, ILLINOIS. Tel.: WAlbrook 5-9209

LIETUVIŠKA ĮSTAIGA
SAFETY OF YOUR SAVINGS
CRANE Savings & LOAN ASS'N
INSURED UP TO $10,000
3% ON SAVINGS
2555 West 47th Str. CHICAGO 32, ILL. LAF. 3-1083
B.R. PIETKIEWICZ PRES.

Pati naujausioji lietuviška knyga
KUN. M. VALADKOS
POPIEŽIAI IR LIETUVA
246 puslapiai — Kaina $2.50
Autorius kalba apie tragišką lietuvių tautos likimą, nagrinėja svarbesnius paskutinių šimtmečių įvykius, dokumentuotai nušviečia lietuviams primestą Viduramžių dvasią, lenkų apaštalavimą mūsų gimtinėje, reformaciją, jezuitus ir kitus reikalus. Ypatingai plačiai paliečia Amerikos lietuvių gyvenimą. Knyga sukrauta pas autorių (1743 No. Sumner Ave., Scranton, Pa.) ir NAUJIENOSE. Knygų platintojai gauna nuolaidą. Knygą galima įsigyti arba užsisakyti NAUJIENOSE, 1739 So. Halsted Street, Chicago 8, Illinois.

NAUJIENOS

THE LITHUANIAN DAILY NEWS

Published Daily Except Sunday by The Lithuanian News Pub. Co., Inc.
1739 South Halsted Street, Chicago 8, Ill. HAymarket 1-6100

Entered as second-class matter March 7, 1914 at the Post Office at Chicago, Ill., under the Act of March 3, 1879.

Subscription Rates:
$9.00 per year in Canada
$9.00 per year outside of Chicago
$10.00 per year in Chicago
5 cents per copy.

Užsakymo kaina:
Chicagoje—paštu:

Metams	$10.00
Pusei metų	$5.50
Trims mėnesiams	$3.00
Vienam mėnesiui	$1.25

Chicagoje per išnešiotojus:

Viena kopija	5c.
Savaitei	30c.
Mėnesiui	$1.25

Jungtinėse Valstybėse, ne Chicagoje:

Metams	$9.00
Pusei metų	$5.00
Trims mėnesiams	$2.50

Užsieniuose:

Metams	$11.00
Pusei metų	$5.50
Tmis mėnesiams	$3.00

Naujienos eina kasdien, išskiriant sekmadienius. Leidžia Naujienų Bendrovė, 1739 S. Halsted Street, Chicago 8, Illinois. Telef.: HAymarket 1-6100.

Pinigus reikia siųsti pašto Money Orderiu kartu su užsakymu.

Hammarskjold Grįžta

Jungtinių Tautų generalinis sekretorius Dag Hammarskjold grįžta į New Yorką, atlikęs savo misiją komunistinės Kinijos sostinėje Peipinge. Jam buvo pavesta rūpintis išlaisvinimu 11 amerikiečių lakūnų, kuriuos komunistai paėmė nelaisvėn Korėjos karo metu.

Šituo reikalu Hammarskjold turėjo keletą pasikalbėjimų su komunistų premjeru ir užsienio reikalų ministeriu Chou En-lai, Peipinge. Apleisdamas komunistų sostinę, jisai davė spaudai trumpą pranešimą, nieko nepaaiškindamas apie pasikalbėjimų rezultatus. Kinai taip pat nieko apie tai nesako. Atvykęs į Tokyo, J. T. generalinis sekretorius atsisakė atsakinėti į Amerikos laikraščių korespondentų paklausimus.

Iš to reikia spręsti, kad komunistai nesutiko paleisti amerikiečius belaisvius. Optimistai spėja, kad Peipingo režimas griežtai neatmetė generalinio sekretoriaus reikalavimo, tik bandė išsiderėti kokį nors "atlyginimą" už laisvės suteikimą amerikiečiams, ir pastatė jam tam tikras sąlygas. Kokios tos sąlygos, Hammarskjold neskelbia, kol nepasitars su Amerikos valdžia ir kitomis valdžiomis, dalyvavusiomis Korėjos kare.

Bet juo ilgiau generalinis sekretorius tyli, juo labiau plinta Jungtinėse Tautose nuomonė, kad jo misija visiškai nepasisekė. Peipingo radijas iki paskutinių dienų sakė, kad Jungtinių Tautų kišimasi į amerikiečių belaisvių reikalą esąs "neteisėtas", nes jie esą nubausti už "šnipinėjimą", ir Kinijos vyriausybė netoleruosianti, kad kas nors bandytų jai diktuoti, kaip ji turinti elgtis su tokiais nusikaltėliais.

Jei Hammarskjold parveš šitokį raportą iš Kinijos, tai susidarys kebli padėtis Jungtinėms Tautoms ir Amerikai. Negalima gi tikėti, kad Amerika daugiau nieko nebedarys, gavusi atsakymą, jog Peipingas nesutinka paleisti šios šalies piliečių ir dar drįsta juos kaltinti prasimanytais kaltinimais!

Ilgai netrukus turės paaiškėti, kas išėjo iš tos kelionės į Peipingą.

Keista Politika

Sovietų valdžia šeštadienį grąžino laisvę dviem Amerikos piliečiams — John Noble ir William C. Marchuk. Užvakar JAV pasiuntinybė Maskvoje gavo žinią iš sovietų užsienio reikalų ministerijos, kad bus paleistas dar ir trečias amerikietis, William Verdine, kuris taip pat, kaip ir anie du, buvo nugabentas į Vorkutą.

Noble išbuvo sovietų kalėjimuose ir prievartos darbo stovykloje pusdešimtų metų, Marchuk ir Verdine — penkerius metus. Jie buvo įkalinti be teismo.

Kokia buvo prasmė juos laikyti kalėjime, siųsti į vergų darbo įstaigą ir paskui, be jokios priežasties, paleisti? Ar Kremliaus tironai norėjo, kad tie amerikiečiai, patyrę ant savo kailio komunistinės sistemos žiaurumus, papasakotų apie tai laisvajam pasauliui? Jei ne, tai koks jų tikslas šitaip elgtis su svetimos šalies piliečiais

Atrodo, kad Kremliaus politiką veda kokie tai pamišėliai!

APŽVALGA

BERLYNO BURMISTRAS SOCIALDEMOKRATAS

Vakarinio Berlyno parlamentas išrinko miesto burmistru socialdemokratą Dr. Otto Suhr. Už jį balsavo 104, prieš 18.

Senasis burmistras buvo Dr. Walter Schreiber, krikščionis demokratas.

PARLAMENTO PIRMININKAS PREMJERO PRIEŠAS

Renkant naują Prancūzijos atstovų buto pirmininką, laimėjo katalikų Liaudies Respublikinio Sąjūdžio atstovas — Pierre Schneiter. Jo partija kovojo prieš Vakarų Europos Uniją ir vokiečių apginklavimą.

Premjeras Mendes-France rėmė socialistą Andrė Le Troquer, buvusį parlamento pirmininką.

MIRĖ BROWDERIENĖ

Yonkers mieste (N.Y.) mirė Raissa Irene Browder, 58 metų amžiaus, buvusiojo Amerikos komunistų vado žmona. Prieš ją buvo pradėta deportavimo byla, nes ji neteisėtu keliu buvo įvažiavusi į Jungtines Amerikos Valstybes.

Jos vyras, Earl Browder, po Antrojo Pasaulinio Karo buvo pašalintas iš komunistų partijos pirmininko vietos, vėliau — ir iš partijos.

Browderienė gimė Rusijoje. Amerikos komunistų vadas su ja susipažino, dažnai važinėdamas į Maskvą, naudodamas netikrus pasus. Viename kongreso tyrinėjime jisai pasigyrė, kaip jam būdavę lengva apgauti JAV valdžią, atliekant tas keliones. Dėl to jam buvo iškelta byla ir jisai buvo nubaustas kalėjimu. Prez. Rooseveltas, karo metu, kai komunistai buvo virtę Amerikos "patriotais", paleido jį iš kalėjimo, "tautos vienybės" labui.

KOMUNISTŲ FRAKCIJOS ITALIJOJE

Italijos komunistų partijos suvažiavime, Romoje, aiškiai pasireiškė skirtumai tarp "dešiniųjų", kuriems vadovauja Palmiro Togliatti, ir "kairiųjų", kurių stambiausieji šulai yra atstovas Luigi Longo ir senatorius Pietro Secchia. Longo vardas dažnai buvo minimas ryšyje su "Mussolinio lobio" dingimo misterija, kurios Italijos valdžia dar iki šiol nėra ištyrusi.

Pirmoje suvažiavimo sesijoje partijos "bosas" Togliatti pasakė trijų valandų kalbą, kurios metu anie du kairiojo sparno vadai demonstratyviai rodė savo nesidomėjimą. Ir visas suvažiavimas priėmė kalbėtojo pranešimą labai šaltai.

Kairieji nepatenkinti tuo, kad Togliatti vedamai politikai trūkstą griežtumo. Jie sako, kad komunistų balsuotojų masės esančios nusivylusios partijos nesugebėjimu išnaudoti birželio mėnesio rinkimų laimėjimą.

Bet kol Togliatti turi Maskvos paramą, jisai gali opozicininkų kritikos nepaisyti. Ne suvažiavimas nustato partijos liniją, o Kremlius.

Per tris su viršum metus Italijos komunistai suvažiavimo neturėjo.

TRYLIKOS KASACIJA ATMESTA

Aukščiausias federalinis teismas Washingtone atsisakė peržiūrėti bylą "antraeilių" komunistų vadų, kuriuos 1953 m. sausio mėn. federalinis teismas New Yorke nubaudė kalėjimu nuo vienų metų iki trejų ir piniginėmis pabaudomis nuo $2,000 iki $6,000. Jie yra nubausti už dalyvavimą sąmoksle su tikslu nuversti JAV valdžią.

Tarp nubaustųjų yra Elizabeth Gurley Flynn, Alexander Bittelman, Alexander Trachtenberg, Louis Weinstock, William Wolf Weinstone ir k.

Teisėjas panaikino jų kaucijas ir juos uždarė kalėjime. Vienas nuteistųjų, Weinstock, dar nėra įkalintas, nes jisai turi dar kitą bylą, kuri yra svarstoma Washingtone.

ATMESTA FAŠISTO PELLEY APELIACIJA

Aukščiausias teismas atmetė apeliaciją William Dudley Pelley, Silver Shirt Legion vado, kuris gavo 15 metų kalėjimo už priešvalstybinę veiklą.

Tas "sidabrinių marškinių legionas" bandė skleisti karo metu fašistines idėjas.

KOREKTŪROS KLAIDA

Apžvalgos straipsnio antraštė, vakar, turėjo būti: *"Kaip A. Voldemaras pasidavė bolševikams"*. Per klaidą buvo atspausdinta "parsidavė".

INDOKINIJOS KARO BELAISVIŲ GRĄŽINIMO KLAUSIMU

Lietuvių Delegacijos nario Prano Vainausko kalba, pasakyta Pavergtųjų Europos Tautų Seime 1954 m. gruodžio 18 d.

Septynerius metus atkakliai kovota Prancūzijos Indokinijoje su komunistais. Toje kovoje be Vietnamo tautos kovotojų, dalyvavo ir kitų įvairių tautų jaunimas. Tas jaunimas sudarė Prancūzijos svetimšalių legioną. Legione nemaži skaičiai buvo ir Europos pavergtųjų tautų jaunimo. Vieni jų įstojo į legioną gelbėdamiesi nuo priverstinos repatriacijos į komunistų užimtus jų kilmės kraštus, nes dar 1945 — 1946 metais Vakarams nebuvo suprantama, kodėl iš savo gimtųjų kraštų nuo bolševikų siaubo pabėgusieji negali būti grąžinami atgal. Tokio priverstino grąžinimo atsitikimų yra buvę, bet pamatę grąžinamųjų didelį pasipriešinimą ir masinius nusižudymus, net ištisomis šeimomis, pradėjo reikalą tyrinėti ir išsiaiškinę tremtinių nebevertė grįžti ir suteikė jiems visokeriopą globą ir apsaugą.

Kiti į svetimšalių legioną stojo iš grynai idealistinių nusiteikimų, norėdami karo lauke su ginklu rankose kovoti su komunistais ir pastoti jiems kelią veržtis toliau, užimant vis naujus kraštus ir pavergiant vis naujus milijonus laisvųjų žmonių.

Ponios ir Ponai, toje daugelio tūkstančių karių armijoje buvo jūsų ir mano lietuvių tautos sūnų. Jie kovojo kruviną kovą, aukojo savo gyvybes už pavergtųjų savųjų tautų išlaisvinimą ir laisvųjų tautų apsaugą. Tai buvo mūsų aktyvusis avangardas kovoje su komunizmu.

Mes gėrėjomės Dien Bien Phu tvirtovės gynėjo generolo De Castres ir jo karių nepaprastu kovingumu, drąsa ir didvyriškumu. Mes sveikinome Jungtinių Amerikos Valstybių prezidento D. Eisenhowerio parodytą palankumą ir kovotojų Indokinijos tvirtovėje įvertinimą, kuris pasireiškė prezidento pasiųstu sveikinimu ir pagyrimu už didvyrišką kovą. Mes džiaugėmės Jungtinių Amerikos Valstybių vyriausybės nusistatymu remti kovojančius ir visokeriopai stiprinti Prancūzijos vyriausybei pastangas toje kovoje.

Vėliau sekė Genevos susitarimas ir Indokinijos karo užbaigimas. Ne Pavergtųjų Europos Tautų Seimo reikalas vertinti to susitarimo jau turimas ir dar būsimas pasėkas. Leiskime sau to vertinimo šiandien nereikšti. Tačiau vienu labai skaudžiu klausimu mes negalime nepasisakyti ir negalime būti abejingi.

Genevoje susitarta pasikeisti belaisviais. Tatai suprantama, kad komunistinio šiaurės Vietnamo karinė vadovybė turėjo grąžinti nekomunistinio Pietų Vietnamo ir prancūzų karinėms vadovybėms jų karius, patekusius į komunistų nelaisvę, o pietiečiai šiauriečių karius. Tačiau turima visiškai patikimų žinių, kad komunistai sutartį aiškina, jog ji nusakanti belaisvių grąžinimą į jų gimtuosius kraštus ir praktiškai tai vykdo. Iš to seka, kad Europos pavergtųjų tautų jaunieji kovotojai su komunizmu bus grąžinti į dabar pavergtas jų tėvynes neabejotinam sunaikinimui. Įvyktų viso laisvojo pasaulio kovos su komunizmu išdavimas ir paniekinimas. Tai būtų žiaurus ir grasmingas pavergtosioms tautoms įspėjimas jų neatleidžiamoje kovoje su komunizmu, o kartu akivaizdus priminimas laisvosioms tautoms, kad ir joms gresia komunizmo pančiai, jei savo laiku nesusigriebs ir nepastos kelio komunistiniam imperializmui.

Paprastai belaisviais pasikeičia kariavusios šalys. Tiesa, kovoje su komunistiniu imperializmu yra atsiradęs naujas belaisvių reikalui tvarkyti būdas — laisvas belaisvių apsisprendimas. Šis būdas jau buvo panaudotas sudarius karo paliaubas Korėjoj. Tačiau ir šiuo atveju buvo išjungtas prievartos momentas.

Indokinijos karo belaisviai iš prancūzų svetimšalių legiono yra kariai tvirtai apsisprendę prieš komunizmą ir jų grąžinimas į komunistų okupuotus ir pavergtuosius kilmės kraštus yra ryškus komunistų prievartos aktas ir žmogaus teisių pažeidimas, siekiąs pačiomis žiauriausiomis priemonėmis naikinti kovojusius prieš juos ir kartu apskritai atgrąsinti laisvojo pasaulio pasipriešinimo komunizmui norą.

Čia nekalbame apie tarptautinės teisės ir Genevos susitarimo sulaužymą, nes jau esame apsipratę su faktu, kad komunistiniam imperializmui yra įprasta į tarptautinius susitarimus nekreipti dėmesio, juos laužyti pagal jų kovos su laisvuoju pasauliu jų pačių apsprendžiamą reikalą.

Pavergtųjų Europos Tautų Seimas turi teisę ir pareigą atkreipti Genevos susitarimo dalyvių ir viso laisvojo pasaulio dėmesį ir reikalauti, kad Indokinijos karo belaisviai iš prancūzų svetimšalių legiono būtų grąžinti Prancūzijai, o ne naikinami priverstino į komunistų pavergtuosius jų kraštus repatriavimo titulu.

Turi būti užkirstas kelias dar vienam komunistų vartojamam žmogaus ir kario nužmoginimo ir naikinimo pasikėsinimui.

Lietuvos delegacijos vardu rezoliucijoje išdėstytoms priemonėms ir būdams tai blogybei užkirsti kelią ir pareiškiu, jog Lietuvos Delegacija balsuos už rezoliuciją.

UNITED PRESS-NAUJIENŲ Photo
Roy Bettis (gyvenęs Waukegan, Ill.) buvo Panamos policijos sulaikytas ryšium su prezidento Remon nužudymu.

Juozas Švaistas

PETRAS ŠIRVOKAS

Įdomiausioji nuotykių knyga, tinkanti seniems ir jauniems. Geriausioji dovana draugams. 228 puslapių. Išleido Chicagos Lietuvių Literatūros Draugija. Kaina $2.00. Knygų pardavėjams nuolaida. Knygą galima gauti NAUJIENOSE. Pasiųsime paštu, kai čekis arba Money Orderis bus atsiųstas tokiu adresu:

NAUJIENOS
1739 So. Halsted Street,
Chicago 8, Illinois

Skaitykite "N-nas"

ALGIRDAS MARGERIS (Tęsinys)

SAULĖS RŪSTYBĖ

(Ištraukos iš spausdinamo "Saulės Rūstybės" romano)

ANTROJI DALIS

XIV.

Ligonė tylėjo. Ar ji manim tikėjo — nežinau. Bet aš dabar buvau nesulaikomas — aš buvau viesulas, kaip anas aną naktį upėje.

— Žmogus visada kovoja: jei ne su gyvenimo sunkumais, nepasisekimais ir ligomis, kaip tu dabar, tai su savim: nes jis vienus savo sumanymus ir darbus svarsto, lygina, taiso, kitus visai atmeta, tik kaikuriuos priima, jais džiaugiasi ir pirmyn žengia.

— Ką gi aš galiu dabar atmesti ar priimti, būdama tokia silpna? Kuo gi galiu aš džiaugtis? — klausė ji.

— Tik norą ir viltį gyventi gali priimti, o ligą atmesti — atmesti! — nei nejutau, kaip kietai suspaudžiau jos ranką. — Juk jautiesi geriau, daug geriau, ar ne?

— Ne, dėduk, ne. Man labai skauda. Man darosi šalta.

Tuoj pašaukiau slaugę, kad atneštų kitą apklotą. Ji greitai atnešė, ir abudu ligonę šiltai apklojome. Bet ją vistiek krėtė šiurpas. Tikrinau jos pulsą. Jis stiprėjo. Bet ar ilgam? Juk ji tuoj pradės karščiuoti — jos temperatūra kilti, o širdis greitės ir silpnės. "Prognozė nieko gera nežada", tariau sau. O ji vėl kalbėjo:

— Gyventi, mylėti, sykiu su tavim... — ji stabtelėjo, — mirti. Aš nenoriu viena mirti.

— Vaikeli, mirtis yra paskutinės durys iš gyvenimo, ir pro tas duris eina tik tie, kuriems gyvenimas yra išsibaigęs, tau dar tik prasidėjęs. Tu eini į gyvenimą, ne iš gyvenimo, ir tu jame būsi labai ilgai, daug daug ilgiau už mane. Tu mane pragyvensi.

— Aš nenoriu tavęs pragyventi, aš nenoriu be tavęs būti.

— Tai aš gyvensiu taip ilgai, kaip ir tu, — tariausi nugalėsiąs griežčiausias gamtos taisykles — nušluosiąs nuo savo pečių dvidešimt penkeriais metais sunkesnę už jos metų naštą, kaip dulkę!

Ji vėl bandė nusišypsoti, bet jos šypsena išėjo tik labai menku šypsneliu, tik šešėliu tos gražios, žavios šypsenos, kuri dažnai suliepsnodavo jos veide ir gundydavo, akindavo mane rašyti, kurti kiekvieną dieną.

Aš glosčiau jos galvą. Ji bandė paspausti man ranką, bet jėgos buvo ją apleidusios, ir tas spaudimas — tik lytėjimas. Visdėlto aš jai sakiau:

— Pavojus jau praėjo. Tu sveikėji, stiprėji. Rytoj juoksiesi iš savo ligos, kaip juokeisi iš tos baisios audros, žinai, jai praėjus, su upe nuplaukus. Atsimeni?

Ji ne tik žodžio netarė, bet ir galvos nekrustelėjo.

— Aš jau turiu važiuoti namo, Aldute. Tuoj pradės eit ligoniai. Sudie. Atvažiuosiu vakare.

— Pa-bu-čiuok ma-ne, — sunkiai tarė.

— Ir kaip aš galėčiau kitaip tave atsisveikinti, — sakiau kildamas nuo jos lūpų.

Ji nė žodžio man išeinant, tik lydėjo akimis.

Važiavau galvodamas, kaip ilgai ji išsilaikys pralaimėtoje kovoje su baisia liga: pernakt, rytdieną, rytoj naktį...

Parvažiavęs priiminėjau ligonius. Nesisekė man darbas su jais. Protas, užuojauta, artimo meilė ir visos mano tarpusavinės pagalbos jėgos buvo atiduotos mano augintinei. Pas mane dabar nebebuvo nieko, ir nieko negalėjau jiems duoti. Ar aš klydau? Ne. Ji daug sunkiau sirgo už juos, ir jos gyvenimas trumpėjo ne dienomis, bet valandomis. Tai jau pati pareiga reikalavo viską atiduoti jai. Bet kas gi pareiga prieš meilę — prieš meilę, kuri nuima nuo dangaus žvaigždes, pražydo gėles tyruose ir palaiko žmogaus širdį-sielą jauną ligi grabo lentos? Kur yra kita tokia jėga, toks grožis ir toks galingas žemiškas dievas, kaip meilė?

Šiaip taip baigiau darbą ir tuoj išvažiavau ligoninėn.

Ligonę radau miegančią. Jos veidas buvo be jokio ryškumo ir tų gaiviųjų ryto aušros spindulių, kuriais ji mane sustiprindavo kiekvieną rytą, ir aš galėdavau dirbti per visą dieną linksmas, ambicingas ir patvarus. Bet dabar jis buvo sustingęs ir atrodė šaltas, kaip statula ant kapo, kur miega nuo gyvenimo atsiskyręs žmogus. "Argi ir ji atsiskirs nuo manęs?" skaudus šiurpas nukrėtė mane, ir gailesys gniaužė širdį. Ašaros nebeišsiteko akių šaltinėliuose, gerklėj pasidarė baisiai kartu, krūtinėj atsirado nepakeliamas sunkumas, širdis plakė kaip deginama, o kojos linko po manim. Gailestingoji seselė patraukė kedę prie ligonės lovos ir mane pasodino.

Paėmiau ligonės ranką, tikrinau jos pulsą, negalėdamas atitraukti savo akių nuo labai graudinančio jos veido. Negreitai ji nubudo. Nubudus gi galvos nepajudino, tik, sunkiai akis atidariusi, jieškojo gyvenimo viename lubų taške.

— Kaip jautiesi, vaikeli?

— Ar tu čia, dėduk? — pasuko ji galvą į mane.

— Aš, Aldute, aš. Seniai jau čia sėdžiu.

— Kodėl man nieko nesakei?

— Tu miegojai, kai aš atėjau. Paskui, pabudus, žiūrėjai į lubas taip gražiai, kaip tą sekmadienį sėdėdama valtelėj į dangų.

— Kada mudu važiuosime į upę?

— Kaip tik tu pasveiksi.

— Kada aš pasveiksiu?

— Greitai, labai greitai. Juk jau dabar jautiesi daug geriau, ar ne?

— Tiek daug nebeskauda, bet labai sunku man pasijudinti, kvėpuoti, kalbėti, — pasakė ji lėtai, silpnai, su visai bespalviu balsu. Paskui, gerokai patylėjusi, tarė: — Gyventi, mylėti...

— Taip, Aldute: gyventi ir mylėti. Gyvybė ir meilė yra perdaug dideli stebuklai, kad kas nors norėtų su jais skirtis. O labiausiai nenori jų netekti žmogus, kuris ir protą turi, ir meilę supranta augščiau už gyvulius, paukščius ir gėles.

— Gyvybė ir meilė — puošniausios princesės saulės karalijoj, — pasakė ji, su keliais džiaugsmo žiburėliais savo žvilgsniuose.

Aš labai pradžiugau, pamatęs nors tuos kelis džiaugsmo žiburėlius.

— Bet man taip sunku, taip baisiai sunku, kad, rodos, visi kalnai būtų ant mano krūtinės suvirtę.

— Visai neseniai po operacijos, tai kitaip ir negali būti. Palauk, pakentėk dieną kitą ir bus daug geriau, lengviau. Tavo sveikata grįžta, nors tu ir nejauti jos žingsnių. Bet jos šešėliai jau vaikšto tavo gyslose. Ir ji pati netrukus vaikščios visoje tavo būtybėje. Tada tu atsikelsi ir jausiesi taipjau sveika ir tvirta, kaip toj prošvaistėj ir saulės spinduliuose, kur žvaigždės nupynė tau vainiką iš dangaus mėlynės, uždėjo ant tavo galvos ir padarė tave visų grožybių karalaite. Atsimeni?

Ji tylėjo. Tik lengvų šypsnelių juostelę išaudė apie savo lūpas.

— Kantrybės, Aldute, kantrybės. Žinai, kantrybė yra viena didžiausių žmogaus dorybių.

Jos veidą perbėgo abejonių vilksnė. Ji tarė:

— Daug kartų mudu kalbėjome, jog kantrybė yra žmogaus ištižimas ir pasidavimas, nes jis kovą pakeičia kentėjimu.

CHICAGO SAVINGS RENGIA 30 METŲ SUKAKTIES POBŪVĮ

KETVIRTADIENĮ, SAUSIO 13 D. VAKARE, JOHN PAKEL SVEČIAMS PARODYS PUIKŲ FILMĄ

Praeitą šeštadienį Jūsų korespondentas aplankė Chicago Savings & Loan Association, esančią 6234 S. Western Avenue, visai prie 63-čios gatvės. Jam teko užeiti vidudienį. Ši taupymo įstaiga buvo pilnutėlė. Visos tarnautojos apdairiai skubėjo, bet negalėjo aptarnauti atėjusių klientų. Jiems teko stovėti eilėje ir laukti, kol galės iš jų būti paimti pinigai.

JOHN PAKEL, Chicago Savings & Loan Ass'n prezidentas

Chicago Savings bendrovėje dirba daug tarnautojų, bet visos užimtos. Be paprasto taupymo, ši bendrovė dabar atidarė Naują Bonų Skyrių. Visa eilė žmonių šiuo skyrium susidomėjo ir atidarė didoką skaičių naujų sąskaitų. Tėvai nori sudaryti reikalingas atsargas vaikams, kad šie, jau paūgėję, galėtų mokslus eiti.

Kaip jau žinome, Chicago Savings teikia visą eilę patarnavimų kaimynams, savo klientams. Jie priima ir išrašo čekius, apmoka būtiniausias bilas, pardavinėja bonus ir skolina pinigus namams statyti.

Didokas tėvų skaičius atsiveda savo vaikus. Šie anksčiau džiaugėsi kalėdiniais papuošalais, o dabar laukia dovanų. Tėvai vaikams aiškina, kad taupymo įstaiga yra viena svarbiausių. Ir gerai daro, nes taupymas yra nepaprastai svarbus įprotys. Ko tėvai neišmokina taupyti, tam vėliau nepaprastai sunku išmokti ir įprasti.

Korespondentas, apžiūrėjęs dirbančią įstaigą, paprašė pasimatyti su p. John Pakel, šios įstaigos ilgamečiu prezidentu. Pasirodo, kad Chicago Savings turi užėmusi ne tiktai pirmą, bet ir visą antrą aukštą. Prezidento Pakel kabinetas yra priešakyje, langai išeina į Western Avenue, o kituose kambariuose aptariamos paskolų sutartys. Pats prezidento kabinetas puikiai įrengtas, švarus, viskas jame gražiai sutvarkytą.

— Kaip galite dirbti tokioje ankštumoje? — pirmiausia užklausė prezidentą Jūsų korespondentas.

— Blogai... Mes pergreitai augame. Kada įsigijom šias patalpas, tai manėm, kad galėsim atsikvėpti, bet tuojau pajutom, jog reikės plėstis, — aiškinosi p. Pakel. — Pradžioje plėtėmės į gylį, vėliau lipom į aukštį, bet daugiau jau negalim, o vieta mums reikalinga, todėl nutarėm imtis radikalių priemonių...

— Kągi rengiatės daryti?

— Planuojame statyti naują namą.

— Kur?

— Čia pat, kaimynystėje, kitoje gatvės pusėje. Jau turime nusipirkę sklypą ir paruošę planus. Šį pavasarį rengiamės pradėti statyti.

Mr. Pakel parodė inžinierių paruoštus projektus. Namas planuojamas didelis, dviejų aukštų, erdvus beismontas. Visas priešakys stiklinis, labai moderniškas. Kai statyba bus baigta, tai bus gražiausias namas visoje apylinkėje.

— Kaip eina taupymo ir skolinimo biznis? — užklausė prezidentą Jūsų korespondentas.

— Biznis eina gerai, bet daug darbo. Kaip matote, žmonių pilna. Kaimynai ir toliau gyvenantieji neša pinigus. Gal uždarbiai kiek ir sumažėjo, bet žmonės daugiau taupo, rūpinasi rytojum. Gerai daro, kai taupo ir deda į taupymo įstaigą, nes šios įstaigos yra saugiausios pinigų taupymo vietos.

— Sakote, kad saugiausia, o kokios yra to saugumo garantijos?

— Saugumo garantijos yra labai didelės, — paaiškino p. Pakel. — Pirmiausia, kiekvienos veikiančios taupymo ir skolinimo bendrovės vadovybė stengiasi nepalaužti žmonių pasitikėjimo. Vadovybė daboja, kad padėti pinigai būtų saugiai investuoti. Toliau, beveik kiekvienas mūsų priklauso prie Federal Home Loan Bank. Kada taupymo bendrovė įsitraukia į šią sistemą, tai ji turi prisilaikyti ir tam tikrų įsipareigojimų. Svarbausieji įsipareigojimai liečia saugumą. Bendrovė, tapusi šios sistemos nariu, gauna Federal Savings & Loan Insurance Corporation garantiją. Ši garantija pirmon eilėn liečia taupytoją. Ji užtikrina kiekvienam taupytojui saugumą iki $10,000.00. Gali kraštą nelaimė ištikti, gali bendrovė susvyruoti, bet ši garantija užtikrina padėtų pinigų saugumą.

— Šia proga noriu pasakyti, kad ši saugumo garantija yra taikoma visiems. Ji taikoma kiekvienam taupytojui, kuris yra pasidėjęs pinigus Chicago Savings bendrovėje, ji taikoma kiekvienai kaimyninei taupymo įstaigai. Ši garantija yra tokia pati federalinėms ir valstybinėms taupymo įstaigoms. Ji yra lygi visiems. Jei kas pasakoja, kad vienoms taupymo bendrovėms ta saugumo garantija yra stipresnė, o kitoms silpnesnė, tai yra neteisybė. Garantija yra visiems vienoda ir visiems ji vienodai taikoma. Bet kurioje taupymo bendrovėje padėti pinigai yra saugūs iki $10,000.00. Jie saugūs ir didesnei sumai, bet šiai sumai jie yra garantuoti.

— Dabar toliau, — tęsė p. Pakel, — įstojimas į federalinę bankavimo sistemą uždeda ir kitokias pareigas. Kiekviena valstybės čarterį turinti bendrovė turi būti tikrinama valstybės registruoto auditoriaus. Jis turi tikrinti josios knygas ir paruošti raportus valdybai, nariams ir valstybės atstovams. Kiekvieną valstybės čarterį turinčią taupymo bendrovę tikrina dar ir valstybės skirti auditoriai. Jie atvažiuoja jų pačių pasirinktu laiku, niekam nieko nepranešę. Jie patikrina pinigus, patikrina sąskaitas, patikrina ir išduodamas paskolas. Jų pareiga tuojau įspėti bendrovės vadovybę, jei pastebėta kokia netvarka. Jeigu būtų koks pavojus, tai jie turi nurodyti priemones, kurios reikalingos tam pavojui pašalinti. Be to, kiekvieną valstybės čarterį turinčią bendrovę turi patikrinti federalinės valstybės auditoriai. Kiekvieną bendrovę kartas nuo karto federaliniai atstovai atlanko; silpnesnes atlanko dažniau, o stipresnes rečiau. Kurios gerai stovi, tai federaliniai atstovai ištisus metus ar daugiau į jas kojos neįkelia.

— Jeigu yra bendrovės, kurios yra dar stropiau kontroliuojamos, negu mano išvardintos, — sako Pakel, — tai gal jas ir reikia stropiau kontroliuoti. Bet praktiškais saugumo sumetimais dabar esamos kontrolės pilniausiai pakanka. Žmonės gali būti tikri, kad pinigus gali laikyti bet kurioje taupymo bendrovėje. Nieko neužgauliodamas ir nieko neįtardamas, noriu pasakyti, kad žmonės gali pasirinkti pačią parankiausią, arčiausią namų esančią, didžiausius nuošimčius duodančią, plačiausius patarnavimus teikiančią ir mandagiausiai klientus aptarnaujančią bendrovę, — baigė prezidentas Pakel.

Ateinantį ketvirtadienį, sausio 13 dieną, 8 val. vakaro, Chicago Savings ruošia pobūvį savo taupytojams ir svečiams Marquette Hall, 6908 S. Western Avenue. Pats bendrovės prezidentas ruošia svečiams parodyti gerą filmą.

Jūsų Korespondentas

Nubaustas netvarkingo namo savininkas

L. B. Jackson, suspenduotas vidurinės mokyklos mokytojas, buvo nubaustas $50 bauda. Jis buvo rastas kaltas nelegaliai pavertęs savo namą, 1656 Erie St., iš šešių apartamentų į 12.

Jackson taip pat yra savininkas namo 1702 Erie, kur 7 žmonės sudegė praeitais metais birželio 12 d.

Skaitykite "N-nas"

Malonu prisiminti apie MUTUAL

Man buvo labai malonu prisiminti ir skaityti žinias apie MUTUAL FEDERAL SAVINGS & LOAN ASSOCIATION istoriją. Prisimenu, kai depresijos laikais buvo labai sunku gauti paskolą. Išvaikščiojom daugelį įstaigų, bet veltui.

Galų gale nuėjom į MUTUAL FEDERAL SAVINGS. Ten užgirdom linksmą naujieną. Mums nepasakė ne, bet pareiškė, kad pasiųs žmogų apžiūrėti. Tuo ir pasibaigė mūsų bėdos. Pabaigėm statyti namelį. Mudu su Kaminsku džiaugėmės, nes mums buvo suteikta reikalinga paskola.

Mes dar ir šiandien esame dėkingi MUTUAL FED. SAVINGS už tokį mandagų ir sąžiningą patarnavimą.

BARBORA K. ŽUKAS,
Route 1, Box 323-B,
Tinley Park, Illinois.

Tėvams ir vaikams

yra malonu kai gražiame vežimėlyje vežamas vaikas (Europiejiškame). Apie tuos vežimėlius gausite visas informacijas ir katalogus pas J. Karvelį, 3322 So. Halsted Street, Chicago, Ill. Tel.: YArds 7-0677. (Sk.)

— Mažieji lietuviukai tremtyje nori mokytis. Padėk jiems savo auka!

LIETUVIAI AKIŲ GYDYTOJAI

DR. G. SERNER
LIETUVIS AKIŲ GYDYTOJAS
25 metų patyrimas
Tel.: YArds 7-1829
Pritaiko Akinius
Kreivas Akis
Ištaiso.
Ofisas ir Akinių Dirbtuvė
756 WEST 35th STREET
Valandos: nuo 10 iki 2, nuo 6 iki 8
Trečiadieniais tik susitarus.
Šeštadieniais nuo 10 iki 3 val. popiet

Dr. Kazimieras
MICHEL
Optometristas - Orthoptistas
Gydo nusilpusias ir nervuotas akis. Egzaminuoja akis ir pritaiko akinius. Išgydo kreivas akis be operacijos. Ideda netikrą — artificialę akį pagal sveiką. Praktikuoja per 39 metus.
Kalba lietuviškai.
4654 SO. ASHLAND AVENUE
Telefonas: YArds 7-6616
Nuo 9:30 val. ryto iki 8 val. vakaro.
Geras patarnavimas.

DR. S. VAITUSH, Opt.
Palengvins akių įtempimą, kuris esti priežastimi galvos skaudėjimo svaigimo arba aptemimo, nervuotumo, skaudėjimo, akių karščio Atitaisau trumparegystę ir toliregystę. Prirengiu teisingai akinius Visuose atsitikimuose egzaminavima daroma su elektra, parodančia mažiausias klaidas. Speciali atyda kreipiama į mokyklos vaikus.
VALANDOS:
Nuo 10:30 ryto iki 7:00 vakaro.
Šeštadieniais iki 4 val. vakaro.
Trečiadienį ir sekmadienį uždaryta
4712 S. ASHLAND AVE.
YArds 7-1373

Garsinkitės "N-nose"

50 metų sukaktis

PLANINGAS TAUPYMAS UŽDIRBA

Gerus Dividendus

TEGUL 1955 METAI BŪNA VAISINGI • PRADĖK TAUPYTI ŠIANDIEN

Mutual
Federal Savings and Loan Association
Chartered and Supervised by the United States Government
2202 West Cermak Road Chicago 8, Ill
Phone VIrginia 7-7747

Lai Nauji Metai būna pilni malonaus gyvenimo su naujom ir patogiom namų reikmenim iš Progress Lietuvių Bendrovės Krautuvės!!

Šį mėnesį čia eina inventory ėmimo stako sumažinimo didis išpardavimas. Kainos numažintos nuo 25% iki 50% ant geriausių baldų setų, kaurų, pečių, televizijos aparatų, radijų, refrigeratorių, plovyklų, vaikams rakandų ir visų kitų namams reikmenų.

Lengvi išmokėjimai pritaikomi visiems. Lankykitės visi čia į

ERDVIĄ IR PATOGIĄ SENIAUSIĄ LIETUVIŲ BENDROVĖS KRAUTUVĘ

PROGRESS FURNITURE Co
4181-83 Archer Ave.
Tel.: LAfayette 3-3171
Brighton Parko Kolonijoje

1% BONAS EXTRA UŽ SANTAUPAS

Pradedant naujus 1955-tus metus, CHICAGO SAVINGS AND LOAN ASSOCIATION įsteigia **NAUJĄ BONŲ SKYRIŲ.** Šiame skyriuje, be mūsų nuolatinio aukšto dividendo, taupytojas dar gaus iki 1% extra bonusą. Ypatingai šis skyrius taikomas ir skiriamas vaikams bei jaunuoliams. Bet suaugusieji taip pat yra kviečiami juo pasinaudoti.

Kviečiame tėvus atidaryti bonų sąskaitą savo vaikams pačioje jų jaunystėje. Paaugusius atsiveskite į mūsų raštinę. Supažindinkite juos su taupymo svarba. Tegu jie patys, Jūsų priežiūroje, tvarko savo taupymo reikalus. Tai bus geriausia ateities dovana, kokią galite duoti savo vaikui. Jei norite platesnių informacijų, tai pasaukite arba patys atsilankykite į mūsų raštinę. CHICAGO SAVINGS yra pirmoji taupymo bendrovė visoje pietinėje miesto dalyje, kuri yra atidariusi tokį svarbų taupymo skyrių.

Padėkite taupomus pinigus į šią progresyvę, tvirtą — su viršum 14½ milijonų dolerių — taupymo bendrovę, kurioje visi indėliai yra apdrausti iki $10,000.00... Kur norimi pinigai taupytojams yra išmokami pagal pareikalavimą ir kur be pertraukos duodamas aukštas dividendas.

Indėliai padėti iki 15-tos šio mėnesio dienos gaus dividendą už pilną mėnesį.

VALANDOS: Pirmadieniais nuo 12 iki 8 val. vakaro. Antradieniais ir Penktadieniais nuo 9 iki 4 valandos po pietų.
Ketvirtadieniais nuo 9 iki 8 val. vakaro. Trečiadieniais uždaryta visą dieną. Šeštadieniais nuo 9 ryto iki 2 val. po pietų.

CHICAGO SAVINGS AND LOAN ASSOCIATION
6234 SO. WESTERN AVENUE — JOHN PAKEL, Prezidentas — Telef.: GRovehill 6-7575

Tel.: PRospect 8-1717
DR. S. BIEŽIS
GYDYTOJAS IR CHIRURGAS
3148 WEST 63rd STREET
Val.: kas dieną po pietų 1-3; vak. 7-8, tiktai antradieniais ir penktadieniais. Trečiad. ir sekmad. ofisas uždarytas.
Rez.: 3241 WEST 66th PLACE
Phone: REpublic 7-7868

Ofiso telef.: VIrginia 7-0036
Rezidencijos: BEverly 8-8244
DR. T. DUNDULIS
GYDYTOJAS IR CHIRURGAS
4157 ARCHER AVENUE
Ofiso valandos:
Nuo 2—4 ir nuo 6—8:30 val. vakaro.
Šeštadieniais nuo 2 iki 4 po pietų.
Trečiadieniais pagal sutartį.

DR. STRIKOL
GYDYTOJAS IR CHIRURGAS
4645 SO. ASHLAND AVENUE
Ofiso valandos: nuo 2—4 ir 6—8; Ser., Subat. ir Nedėl. tik susitarus.
Ofiso telefonas: YArds 7-4787
Namų telefonas PRospect 6-1930
Jei neatsilieps viršutiniai telefonai, šaukite Midway 3-0001

DR. BRUNO J. ZUBRICK'AS
GYDYTOJAS IR CHIRURGAS
2951 WEST 63rd STREET
(netoli Sacramento Ave.)
Valandos: 2—4 po pietų ir 7—9 vak., trečiad. ir sekmad. pagal susitarimą.
Telefonas: HEmlock 4-7899
Namų tel.: HIlltop 5-2557

DR. JUZE AGLINSKAS
GYDYTOJA IR CHIRURGĖ
Vaikų ir Moterų Ligos
5159 SO. DAMEN AVENUE
Medicine and Surgery Building
Valandos: Pirm. 10-4, antr. 10-1 ir 6-9, treč. 10-4, penkt. 10-1 ir 6-9, šešt. 10-12
Ofiso: PR 6-7800 — Namų TR 4-1765

Dr. Kęstutis Aglinskas
GYDYTOJAS IR CHIRURGAS
2300 WEST 51st STREET
Val.: Pirm. ir antr. 10—12, ketv. ir penkt. 6—8 p. p., treč. ir šešt. pagal susitarimą.
Telef.: ofiso PRospect 6-1795
Rezid.: TRiangle 4-1765

DR. PETER BRAZIS
PHYSICIAN AND SURGEON
2434 WEST 71st STREET
CHICAGO, ILL.
Telefonai:
Ofisas: HEmlock 4-5849
Rezidencija: HEmlock 4-2324
OFISO VALANDOS:
Pirmad., Ketvirt. ir Penktadienį nuo 1-4 ir 7-9, Antrad. nuo 1-5, Trečiad. ir Šeštadienį tiktai susitarus.

Tel.: YArds 7-3526 — YArds 7-7410
DR. G. J. BYLAITIS
Nervų, vidaus ir vaikų ligos
Val.: antr., penkt. 7 iki 8:30 P. M.
Šeštad. 12:30 iki 1:30.
Kitomis dienomis tik susitarus
DR. J. G. VALAITIS
Val.: kasdien 6:30-8:30, šešt. 4-6.
4038 SO. ARCHER AVENUE

Tel. ofiso: VI 7-0600; rez.: VI 7-7303
DR. BR. GAIŽIUNAS
GYDYTOJAS IR CHIRURGAS
4055 ARCHER AVENUE
(Kampas Archer ir California Ave.)
VAL.: 2—4 po pietų ir 6—8 vakare, šeštadieniais 2—7 p.p., išskyrus sekm.

Telef. ofiso: LAfayette 3-1707
Rez.: Fillmore 3-8614 (Maywood, Ill.)
DR. S. GEŠTAUTAS
GYDYTOJAS IR CHIRURGAS
Spec. širdies, vidaus ir vaikų ligos.
4055 SO. ARCHER AVE.
(kampas Archer ir California Ave.)
Valandos: antr. ir ketv. 6-8 po pietų.
Šeštadienį 2-4 po pietų.

Rezid. telef.: STewart 3-4511
Ofiso telef.: YArds 7-1166
DR. J. GUDAUSKAS
GYDYTOJAS IR CHIRURGAS
756 WEST 35th STREET
Kampas Halsted ir 35-tos gatvės.
Valandos: 1-4 p. p. ir 6:30-8:30 val. kasdien. Trečiadieniais uždaryta.
Šeštadieniais nuo 1 iki 4 po pietų.

Rezid. telef.: INterocean 8-8732
Ofiso telef.: INterocean 8-7654
DR. K. GUDAITIS
GYDYTOJAS IR CHIRURGAS
Chirurgija ir moterų ligos
10756 SO. MICHIGAN AVE.
Antradieniais nuo 7 iki 9 vakaro
Šeštadieniais nuo 9 iki 12 prieš piet ir nuo 1 iki 5 po pietų.

DR. A. JENKINS
PHYSICIAN AND SURGEON
(Lietuvis Gydytojas)
2500 WEST 63rd STREET
Ofiso val.: kasdien nuo 2—4 po pietų ir 7:30—9 vakaro.
Trečiad. ir šeštad. uždaryta.
Ofiso Telef.: PRospect 6-3838
Rezid. Telef.: REpublic 7-9199

GRovehill 6-1595
Dr. Aldona A. Juska
AKIŲ LIGŲ SPECIALISTĖ
IR PRITAIKO AKINIUS
Valandos: 9-12, 7-9 pagal susitarimą, Išskyrus trečiadienius ir šeštadienius.
2422 W. MARQUETTE ROAD

Tel. ofiso GR 6-4322. Rez. HI 5-2626
DR. JOSEPH W. KADZEWICK
(LIETUVIS)
GYDYTOJAS IR CHIRURGAS
Priėmimo valandos tiktai susitarus: nuo 2 iki 4 v. p. p. ir nuo 7 iki 9 vak., išskyrus trečiadienius.
MANOR MEDICAL ARTS BLDG.
6400 SO. KEDZIE AVE.

Ofiso ir buto telef.: OLympic 2-1381
DR. F. V. KAUNAS
GYDYTOJAS IR CHIRURGAS
1407 SO. 49th COURT, CICERO
Kasdien 10-12 val. ryto ir 5-8 val. vak.
Šeštad. 10-2 ir trečiad. tik nuo 10-12.
Butas: 1832 So. 49th Court, Cicero

Telef.: Ofiso ir buto OLympic 2-4159
DR. P. KISIELIUS
GYDYTOJAS IR CHIRURGAS
1435 So. 49th Ct., Cicero, Ill.
Kasdien 1-3 val. ir 6-8 val. vakaro.
Šeštadieniais 12-2 val. ir 3-5 v. v.
Butas: 1526 So. 49th Ave., Cicero, Ill.

Ofiso telefonas: LAfayette 3-3210
Jei neatsiliepia šaukite KEdzie 3-2868
Dr. Emily V. KRUKAS
GYDYTOJA IR CHIRURGĖ
4146 SO. ARCHER AVE.
Val.: kasdien po metų nuo 12—2:30
Daily afternoons.
Vakarais: pirmad., antrad., ketvirtad. 6—8:30. Trečiadieniais tik susitarus.

Dr. A. Valis - Labokas
GYDYTOJAS IR CHIRURGAS
Spec. Moterų Ligos
3267 SO. HALSTED STREET
Telefonas: DAnube 6-1125
Valandos: 1-4 ir 6-8 vakaro.
Šeštadieniais 1-4 val. po pietų.

Telefonai: Ofiso GRovehill 6-5399
Rezidencijos: PRospect 6-4732
DR. A. MACIŪNAS
GYDYTOJAS IR CHIRURGAS
Spec. chirurginės ligos
2423 WEST 63rd STREET
(kampas 63rd ir Artesian)
OFISO VAL.: 2-4 ir 6-8 val. po pietų kasdien. Šeštadienį 2-4 val.
Trečiadieniais ir sekmad. uždaryta.

DR. EDWARD B. MURAUSKAS
GYDYTOJAS IR CHIRURGAS
OFISAS:
2750 WEST 71st STREET
(prie California Ave.)
Valandos pagal susitarimą.
Ofiso telefonas: GRovehill 6-1321
Jei neatsiliepia VIncennes 6-3900

DR. ANNA BALIUNAS
AKIŲ, AUSŲ, NOSIES IR GERKLĖS LIGOS
PRITAIKO AKINIUS
6322 SO. WESTERN AVENUE.
Valandos: Antradieniais ir ketvirtadieniais nuo 7 ligi 9 val. vakaro. Šeštadieniais nuo 10 ligi 12 ir nuo 1 ligi 3 valandos po pietų.
Kitu laiku tik susitarus.
Ofiso telef.: PRospect 8-3229
Rezidencijos telef.: WAlbrook 5-5076

DR. CONSTANCE O'BRITIS
PHYSICIAN AND SURGEON
2408 WEST 63rd STREET
Tel.: HEmlock 4-5524
Hours by appointment only.

Buto telefonas: EUclid 6-2806
Ofiso telefonas: OLympic 6-0558
DR. L. PETRAUSKAS
DANTŲ GYDYTOJA
1405 So. 49th Court, Cicero 50, Ill.
Kasdien 10-12 prieš piet, 2-4 po piet, 6-9 vakare; šeštadienį 9-1.

Tel. offiso CLiffside 4-2896
Res. LAfayette 3-1172
DR. P. STRIMAITIS
GYDYTOJAS IR CHIRURGAS
1724 West 47th Street
(kampas 47 & Hermitage)
Priėmimo val. 2-4 ir 6-9 val. p. p.
šešt. 2-6 v. p. p. išskyrus sekmadienius

Telefonai: ofiso CLiffside 4-0253
Rezidencijos: YArds 7-6388
DR. A. Z. ŠAULYS
GYDYTOJAS IR CHIRURGAS
4645 S. ASHLAND AVE. (kamb. 211
Pirm., Antr., Ketv. ir Penktad. 6:30—8:30 val. vak. Šeštadienį 2—4 v. p. p.

Dr. Fl. Tallat-Kelpša
Dr. E. Tallat-Kelpša
GYDYTOJAI IR CHIRURGAI
MARQUETTE PARKO OFISAS:
2656 WEST 63rd STREET
(kampas Washtenaw ir 63rd St.)
Kasdien 3-5 ir 6-8, treč. ir šešt. tik 3-5.
Tel.: PRospect 6-8548
Cicero ofisas: 5002 West 16th Street
Kasdien 1-3 ir 6-8:30, šešt. 11-1, ir 2-4.
šeštadienį 11—1.
Telef.: TOwnhall 3-0959
Namų telef.: HEmlock 4-7080
Kitu laiku tik susitarus.

DR. VYT. TAURAS-TUPČIAUSKAS
GYDYTOJAS IR CHIRURGAS
Bendra praktika, spec. Moterų ligos
Ofisas ir rezidencija: 2410 W. 51st St.
(antras namas nuo Western Ave.)
Ofiso ir rezid. telef. PRospect 8-1223
Ofiso val.: Pirm. 8—10 v. v. Antr., Treč. ir Penkt. 6—9 v. v. ir Ketv. ir Šešt. 2—4 v. p. p.

DR. V. P. TUMASONIS
GYDYTOJAS IR CHIRURGAS
CHIRURGINĖS LIGOS
Ofiso telef.: HEmlock 4-2123
6255 SO. WESTERN AVENUE
Rezid. telef.: PRospect 6-8484
Val.: 2-4 po pietų ir 7-9 vak. Šetad. 2-4 po pietų. Treč. ir sekm. uždaryta.

Tel.: ofiso ir rez. PRospect 6-9400.
Dr. Ona Vaškevičius
(VAŠKEVIČIŪTĖ)
GYDYTOJA - CHIRURGĖ
6248 SO. KEDZIE AVE.
Val.: kasdien nuo 1-3 popiet ir nuo 6-8 val. vakaro; šeštad. 1-4 popiet; trečiad. ir kitu laiku tik susitarus.

Tel.: ofiso VI 2-1581, rez.: VI 2-0742
DR. V. VILEIŠIS
GYDYTOJAS IR CHIRURGAS
802 WEST 31st STREET
(kampas Halsted ir 31-os gatvių)
Priėmimo valandos: 2-4 ir 6-8 val.
Šeštadieniais 2-4 val. po pietų.
Sekmadieniais uždaryta.

P. ŠILEIKIS, O. P.
Orthopedas - Protezistas
Aparatai - Protezai, Med. Bandažai. Spec. pagalba Kojoms (Arch Supports) ir t. t.
VAL.: 9-4 ir 6-8. Šeštadieniais 9-1.
ORTHOPEDIJOS TECHNIKOS LAB.
1911 W. 59th St., Chicago 36, Illinois
Tel.: PRospect 6-5084

KITATAUČIAI GYDYTOJAI

Dr. C. M. Liestenfeltz
CHIROPRACTOR - PHYSICIAN
515 Broadway — Gary, Indiana
Phone GAry 3-0717
35 years experience
Hours: Daily till 9:00 p. m

IŠ CHICAGOS IR APYLINKIŲ

Nuteisė mirti tėva už vaiko nužudymą

Vincent Ciucci, 29 m. tėvas, kuris nužudė savo 9 metų amžiaus sūnų, prisiekusiųjų teismo pasmerktas mirti elektros kėdėje.

Prisiekusieji, kuriuos sudarė 9 vyrai ir 3 moterys, prieš sprendimo paskelbimą tarėsi 2 val. ir 10 minučių. Gynėjai padavė apeliaciją, ir byla bus persvarstyta sausio 25 d. Išgirdęs sprendimą, Ciucci neparodė jokio jaudinimosi.

Ciucci jau yra nuteistas 65 metus kalėti už savo 28 m. žmonos ir 4 metų dukters nužudymą. Dar jis turėtų būti teisiamas už dukters Virginijos nužudymą.

Ciucci buvo pakaltintas 1953 m. gruodžio 5 d. padegęs namus, kur jo šeima ir žuvo liepsnose. Jis tai padaręs norėdamas vesti 21 m. netekėjusią motiną C. Amora, su kuria jau buvo sugyvenęs sūnų.

Tikyba ir karinė prievolė

Du Jahovės liudininkų sektos asmenys buvo nuteisti kalėti už atsisakymą stoti kariuomenėn.

Peorijoje teisėjas Adair nuteisė R. O. Henderson, 25 m., ir D. De Wayne, 25 m., po 2 metus kalėti.

Jie buvo atsisakę stoti į kariuomenę, nes jų sektos žmonėms sąžinė neleidžianti eiti į kariuomenę. Teisėjas jiems pasiūlė sąlygine bausme stoti 24 mėnesius dirbti nekarinį darbą, kurį nurodys vyriausybė. Abu atsisakė, sakydami, jog tai būtų ėjimas prieš jų sąžinę. Tada jie buvo nuteisti kalėti.

Sekretoriui komunizmo tikslai buvo žinomi

Federaliniame teisme Chicagoje kaltintojas Parsons pareiškė, jog Illinojaus komunistų partijos sekretoriui Lightfoot, kuris dabar čia teisiamas, buvo gerai žinomi komunizmo tikslai — jėga nuversti krašto valdžią. Tuo būdu jis esąs nusikaltęs Smith aktui. Jei bus nuteistas, Lightfoot gali gauti iki 10 metų kalėjimo.

Jo gynėjas Crockett Jr. aiškino, kad, girdi, komunistų partija tam Lightfoot buvusi ta politinė organizacija, kuri "ne tik skelbia, bet ir įgyvendina lygybę visiems"...

Tuojau po kaltinamosios kalbos perskaitymo gynėjai norėjo, kad iš karto Lightfoot būtų paskelbtas nekaltas. Bet teisėjas Sullivan nesutiko. Išrinkti prisiekusiais teisėjais 7 moterys ir 5 vyrai ir 2 moterys antrininkės (pavaduotojos).

Prie "Naujienų" kai priprasi—darbą, žinią, viską rasi.

Komisija inžinieriams atleisti

Illinojaus naujokų ėmimo komisija sudarė specialią 9 asmenų komisiją, kurios uždavinys bus teikti patarimų vietinėms naujokų ėmimo komisijoms ryšium su inžinierių trūkumu.

Sakoma, kad šiuo metu Sov. Sąjungoj daugiau išleidžiama inžinierių negu Amerikoje.

Šiuo metu jaučiamas Amerikoj inžinierių bei technikinių šakų specialistų trūkumas. Todėl komisija duos patarimų, kuriems asmenims turėtų būti leidžiama dirbti karo pramonėje, neverčiant jų eiti šiaip karinės prievolės atlikti.

Įvairios žinios

— — Parkų distrikto darbininkui B. Caldwell, 40 m., buvo priteista mokėti per likusį jo gyvenimą $32,676 už tai, kad jis buvo Jackson Parko golfo kursuose kamuolio sužeistas į galvą ir pripažintas visam laikui nedarbingu.

— Illinojaus karių veteranų žydų suvažiavimas šaukiamas gegužės mėnesį.

— Trys 13, 15 ir 17 metų broliai buvo pakaltinti Princeton, Ill., už nušovimą 70 m. amžiaus H. Whipple ir jo 65 m. amžiaus žmonos pastarųjų namuose. Penkiolikmetis jų kaltinamas nužudymu, kiti du — plėšimu.

— 50,000 Viduriniųjų Vakarų AFL išvežiotojų unijos narių gaus 10 c. valandinio priedo nuo vasario 1 d. Taip pat 1956 m. vasario 1 d. jiems dar bus pridėta po 8 c. per valandą ir 1957 m. vėl 8 c. valandai. Dabar jiems mokama $1.97 valandai.

— Springfield, Ill., prisiekusiųjų teismas nubaudė 4 metus kalėti ir $10,000 pinigine bauda G. Harmon, AFL unijos pareigūną, už raketą unijoje ir pajamų nuslėpimą.

— E. Kleich, 29 m., 3335 N. Clark St., baldų pervežėjas, buvo nuteistas 1—3 metus kalėti už beatodairinį vairavimą ir žmogaus užmušimą. Liudininkai paliudijo, kad jis važiavęs pro raudonas šviesas, savo automobiliu užkliudęs žmogų ir nesustojęs pabėgęs. Kiti vairuotojai pasivijo jį ir sustabdė.

Jei norite darbo, tai skaitykite NAUJIENAS

Kiekvieną dieną ten rasite ir sekite "Classified" skelbimus, kasdien spausdinamus paskutiniame dienraščio puslapyje.

Skelbimuose yra nurodytas laikas, darbo vieta arba ofisos pranešimus apie įvairioms pramonės šakoms reikalingus darbininkus. Jei šiandien nerasite mėgiamo darbo, rytoj tikrai rasite vietą, kur jį galėsite gauti. Į kurį reikia kreiptis.

— Ar jau aukojai šio vajaus metu tremtiniams gelbėti?

TAUPYKITE

Chicagos Stipriausioj Taupymo Įstaigoj

TURTAS - - - - - - - $53,000,000.00

ATSARGOS FONDAS - - $4,000,000.00

JUSTIN MACKIEWICH, President and Manager

ĮSTAIGOS VALANDOS: Kasdien, įskaitant šeštad., nuo 9 val. ryto iki 4 po pietų. Ketvirtadieniais nuo 9 val. ryto iki 8 valondos vakaro. Trečiadieniais visai neatidaroma.

CHARTERED AND SUPERVISED BY THE UNITED STATES GOVERNMENT

Standard Federal Savings

AND LOAN ASSOCIATION OF CHICAGO

4192 ARCHER AVE., CHICAGO 32

(Archer Ave. at Sacramento)

PHONE: VIrginia 7-1141

TRUMPAI

★

— **Kon-Tiki knyga lietuviškai.** Šiomis dienomis išėjo iš spaudos Terros išleista pagarsėjusi norvegų mokslininko Thor Heyerdahl šio vardo knyga. Joje aprašoma nuostabi mokslinė kelionė plaustu iš Pietų Amerikos į Polineziją, autoriui siekiant įrodyti savo teoriją, kad polinezų rasės protėviai šitaip, rąstų plaustais, atsibastę, priešų spiriami, į pietjūrių salas, maždaug prieš 1500 metų. Knygą vertė Stasys Vainoras.

— **St. Tamulaitis,** 1115 W. 19 Street, uoliai dalyvaująs kultūrinėje veikloje ir ją remiąs net periodiniais piniginiais įsipareigojimais, ruošia eilę straipsnių kultūrinio gyvenimo veiklai ir organizuotumui išjudinti. Uoliai renka ypač senesniuosius lietuviškus leidinius.

— **Literatūros premija** už geriausią 1954 metų knygą bus įteikta laimėtojui kovo mėn. Premijuotinų knygų sąrašą sudaro 24 knygos. Premijos mesenatais būti Rašytojų Dr-ja pakvietė Chicagos gydytojus. Pirmieji teigiamai jau atsiliepė siseriškiai Dr. Petras Kisielius, įteikęs $100, ir Dr. F. V. Kaunas — $25.

— **Frank B. Bernotas** yra buvusio anglių kasėjo Westvillėje, Ill., sūnus. Jam tėvo verslas, kur tiek žmonių susižeisdavo ar žūdavo, nepatiko, ir jis ėmė tarnauti vienoje Chicagos transporto kompanijoje. Turi namus Morgan Parke, sūnus lanko De LaSalle vidurinę mokyklą. Jo namų pogrindyje yra smagi salė, kuri primena mažą YMCA salę, net su griežimo automatu. Ši idėja jo rekomenduojama tiems, kurie nori savo vaikus palaikyti namie.

— **Mutual Federal Savings and Loan Assn.,** 2202 W. Cermak Rd., kurio prezidentas yra John J. Kazanauskas, savo veiklos 50 metų sukakties proga įteikė BALFui $50 auką lietuvių šalpai.

— **A. Lembergas** nusipirko užeigą 1248 W. 59th St.

— **Viktorija Tūbelienė** ir **Elžbieta Samienė** išvyko į Phoenix, Ariz., pas Ceciliją ir Romualdą Stasiūnus, iš kur pabuvusios vyks į Los Angeles, Calif., pas Elžbietos Samienės sūnų. Iš ten po kokio mėnesio laiko Elžbieta Samienė parskris į Chicagą, o Viktorija Tūbelienė vyks į Mexiko ir Tucson, Ariz., aplankyti savo brolio Povilo Vilima.

— **Regina Patlabienė-Paškevičiūtė** iš Rietavo baigė mašinistės kursą ir išlaikė kvotimus su pagyrimu. Greit gavo tarnybą vidurmiesčio raštinėj su gerai apmokama alga.

— **Solistės M. Kripkauskienė ir R. Maslianikienė,** akompanuojamos G. Aleksiūnaitės, dainuos sausio 15 d. tradiciniame Inžinierių ir Architektų baliuje, kurio pelnas skiriamas stipendijų savo brolio Povilo Vilimo.

* * *

— **Prof. Frank Edlund,** P. O. Box 2, Stepney Depot, Conn., domisi lietuviškaisiais dalykais. Per Dėdę Pasakorių jis atsiuntė iškarpų iš 1939 m. švedų žurnalo su ilgesniu straipsniu ir daugybe fotografijų apie Lietuvą.

Kultūrinių parengimų kalendoriaus reikalu

Kultūros Tarybos Valdyba nori sudaryti kultūrinių parengimų kalendorių, kad išvengus paruošimų susikirtimų, nes dažnai tą pačią dieną ir net valandą vyksta keli paruošimai. Tokia būkle nusiskundžia ir visuomenė.

Valdyba kreipiasi į visas organizacijas ir kultūrinius vienetus, prašydama pranešti savų parengimų datas, kad galima būtų apsisaugoti nuo tų nesklandumų.

Kultūrinių parengimų kalendorių sutiko tvarkyti Juozas Kreivėnas, todėl prašoma parengimų datas jam pranešti, adresu: 1602 So. 48 Court, Cicero, Illinois, tel. TOwnhall 3-1987.

Kultūros Tarybos Valdyba

UNITED PRESS-NAUJIENŲ Telephoto

Ponia G. Wise, kuri yra 58 metų amžiaus, užėmė Wisconsin valstybės sekretoriaus vietą. Tai pirmas toks atsitikimas, kad Wisconsin valstybės sekretoriaus pareigas eitų moteris. Wisconsin valstybė buvo įsteigta prieš 106 metus.

Ateities vakaras

Ateities šokėjų metinis parengimas įvyks balandžio 16 dieną, pirmą šeštadienį po Velykų, Lietuvių Auditorijoje. Vakare gros Balio Pakšto orkestras.

Ateities šokėjams dabar pirmininkauja Vincas Samoška, o ponia Šilingienė yra šios grupės mokytoja. Ateitis garsina lietuvių vardą amerikiečių tarpe. Vertėtų čikagiečiams gausiai atsilankyti į jų vakarą ir padėti jiems pasekmingai jį pravesti.

—Ateities Draugas

ALB reikalai Brighton Parke

Brighton Parke vykdoma Lietuvių Bendruomenės narių registracija. Juozas Bernotas, 4434 S. Talman Ave., registruos Talman gatvėje, V. Simanavičius, 4032 S. Montgomery, registruos Rockwell gatvėje ir Raimundas Chainauskas, 4333 S. Artesian Ave., registruos Artesian ir Western gatvėse. Apylinkės Valdyba prašo gyventojus suteikti jiems reikalingas žinias ir sumokėti nario mokestį po 1 dol. metams. Užsirašiusieji galės dalyvauti Liet. Bendruom. Tarybos rinkimuose. Be to, registracija sausio ir vasario mėnesiais bus vykdoma Šimaičių Real Estate kontoroje, 43 St. ir Fairfield Ave. kampe.

Teisėjas J. T. Zuris, Dr. Vl. Šimaitis, Liudas Šmulkštys, Šimkus Mečys ir Stasys Rūta patvirtinti rinkimų komisijos nariais Brighton Parko apylinkėje; jie praves rinkimus į Lietuvių Bendruomenės Tarybą. **ž.**

Pelninga Budriko radijo programa

Šį ketvirtadienio vakarą 6-7 val. vak., atsukę radiją WHFC, 1450 bangos, girdėsite naują lietuvišką Budriko radijo programą, kurią atliks buvęs Metropolitain operos solistas **Algirdas Brazis** ir didžiulis radijo studijos 21 instrumento orkestras. Iš lietuviškosios muzikos dainų girdėsite ir žavingą "Pavasario balsų" valsą bei naują **Budriko radijo kontestą,** kuriame dalyvaudami laimėsite vertingas dovanas. Šį ketvirtadienį bus pabaigtas Budriko radijo mįslių kontestas, kuriame dalyvavo apie 200 kontestantų ir daugumas jų turėjo progos laimėti po auksinį žiedą su deimanto akelėmis. Žiedai bus baigiami dalinti šį ketvirtadienį. Daugumas kontestantų laimėtus žiedus keitė į kitas brangenybes, gaudami už laimėtą žiedą $25.00 nuolaidos didesniam žiedui ar kitoms brangenybėms. Budriko radijo programos metu girdėsite ir kitų naudingų pranešimų.

Budriko Pranešėjas

MIRĖ MATEKONIENĖ

Kazimiera Matekonienė, 329 S. Central Park Ave., mirė vakar. Bus šiandien pašarvota A. Petkaus koplyčioje, 1410 S. 50th Ave., Ciceroje, Ill. Laidojama šeštadienį 1:30 val. dieną Liet. Tautinėse Kapinėse.

Tik "Naujienos" rašo tiesą—neša laimę, mokslą, šviesą.

CLASSIFIED ADVT.

RENTING IN GENERAL
Nuomos

RENDON 5 kambarių apšildomas butas. Tiktai suaugusiems. Geras susisiekimas. 6928 So. Union Ave.

IŠNUOMOJAMAS 4 kambarių butas su vonia. Skambinti 2-4 val. po pietų šeštadienį, sekmadienį visą dieną. 816 W. 19th Street. CA 6-7491

MANO TALKA

(Tęsinys iš vakar dienos)

turi ir savo įmonę. Jis taip pat mėgėjas "Naujienų"; gavau ir jo prenumeratą. Jo adresas: 8208 S. Emerald Ave. P-nui Bush, senam mano talkininkui, linkių kuo geriausios sveikatos.

Jonas ir Sofija Puniškos

P. p. Puniškos žymūs visuomenininkai, judrūs organizacijų veikime ir pavyzdingi lietuvybės palaikytojai. Jie taip pat savarankiški, atsikratę svetimų prietarų, stipriai palaiką lietuvių tradicijas ir gerovę. Sofija Puniškienė daug veikia moterų klubuose ir labdaros darbuose. Jie taip pat yra nuoširdūs mano talkos draugai ir bendradarbiai. Jų adresas — 2605 W. 43rd St.

Jurgis ir Petronėlė Grybai

P. p. Grybai daug gelbėjo tremtiniams ir dabar dar užimti naujakurių reikalais. Jie taip pat daug pastangų deda Lietuvos laisvinimui, ir čia prisideda ne tik darbu, bet ir aukomis.

Petronėlė Grybienė priklauso įvairioms organizacijoms ir dažnai parodo savo didelį darbštumą. Jos mylimas vyras Jurgis yra darbštus, rūpestingas šeimininkas; jų namas labai gerai tvarkomas. Pas juos smagu pabūti. Širdingai vertinu mano talkos bendradarbiavimą. Jų adresas: 5918 S. Kedvale Ave.

F. Skrabutėnas

Skrabutėnas gyvena Birchwood, Wis., Box 10. "Naujienas" jam užprenumeravo Kalėdų dovanai Lena ir Vincas Kriksčiūnas. Geras pavyzdys. Jei daugiaus atsirastų dosnių ir lietuvybę milinčių lietuvių, kaip kad Lena ir Vincas, neliktų nė vieno, kurie neskaitytų laikraščių.

Elizabeth Grigal

Elizabeth Grigal gyvena 3315 W. Madison St. Ji su savo broliu paėmė tavernos biznį ir dabar kartu bendradarbiauja. Ponia Grigal yra sena "Naujienų" skaitytoja, tad ji ir dabar pakartojo prenumeratą. Pas juos atsilanko ir lietuvių. Jie turi plačią pažintį iš seno Marquette Parke, Brighton Parke, Bridgeporte, miesto šiaurėje ir kitur. Elizabeth seniau buvo žymi dainininkė ir dalyvaudavo mūsų sueigose.

Ona Dovgin,

5916 S. Normal Bd. EN 5-9055

WASLO naujoje vietoje

George Waslo, čikagiečiams gerai pažįstamas senas realestatininkas, savo ofisą perkėlė į naują vietą. Dabar visais biznio reikalais teks kreiptis į jį šiuo adresu: George Waslo, 5857 S. Kedzie Avenue, o jo telefonas yra toks: WAlbrook 5-1671.

Didokas lietuvių skaičius įsigijo namus realestatininkui Waslo tarpininkaujant. Linkime, kad naujoje vietoje jam biznis gerai sektųsi. **Lietuvis**

***Chicagiečiams susisiekimo nelaimės kiekvienais metais kainuoja $40,000,000. Kiekvienos nelaimės metu jūs užmokate savo dalį. Padėkite sumažinti tą milžinišką sumą, įstojant į "Crusade for Traffic Safety".**

Pirkite JAV taupymo bonus.

REAL ESTATE FOR SALE
Namai, Žemė -- Pardavimui

KAS perkant arba parduodant namus norite sąžiningo ir lietuviško nuoširdaus patarnavimo kreipkitės į:

VENTA REAL ESTATE
4409 So. Fairfield Ave.
Tel.: LAfayette 3-3881
Turime didelį pasirinkimą namų ir biznių įvairiose miesto dalyse.

Prieš pirkdami ar parduodami namus, atlankykite mus

KUTRA - NORKUS REALTY
2405 WEST 51st STREET
PRospect 6-7238 — RE 7-7321 (vak)
PRospect 8-3579 (vak.)

DĖL susidėjusių aplinkybių labai skubiai parduodamas 2 aukštų medinis namas lietuvių rajone, Roselande. Apačioje valykla ir buv. kepykla. Viršuje 6 kambarių butas. 4 garažai. Reikalingas remontas, bet kaina neįtikėtina — $6,300.

Pelninga self-service maisto produktų krautuvė su visais įrengimais ir prekėmis, šiaurinėje Chicagoje. Parduodama už $6,500.

2 butų po 6 kambarius mūrinis namas, Brighton Parke. Kaina $21,000.

2 aukštų biznio namas su gražiu 6 kambarių butu. Automatiškas šildymas karštu vandeniu — gazu. 59-ta prie California Ave. Kaina $22,000.

P. LEONAS
REAL ESTATE
2444 W. 63rd St. Antras aukštas
PRospect 8-0097

LIUKSUSINIS mūro 2½ aukšto rezidencinis kampinis namas. Didelis sklypas su pavėsiu ir vandentrėškiu. Mūro 2 automobilių garažas. Alyvos šildymas. Kaina neaukšta palyginus su namo liuksusine statyba ir atsižvelgiant į gražią vietovę. Galima turėti sau butą ir gerų pajamų.

Reikalingi ūkiai arti Chicagos prie vandens. Prašome prisiųsti smulkų aprašyma, o jei galima ir trobesių fotografijas. Turiu pirkėjų, norinčių įsigyti ūkius.

Prie 89-tos gatvės, tarp Mayfield Austin, 4 sklypai 120x125 pėdų už $1,200. Puiki vieta užmiesčio statybai.

P. STANKOVIČIUS
REAL ESTATE IR INSURANCE BROKERIS
LIETUVIŲ AUDITORIJA
3133 SO. HALSTED ST.
Phone DAnube 6-2793
Namų YArds 7-6818

MARQUETTE PARKE

Savininkas išvyksta, turi skubiai parduoti 2-jų didelių butų gražaus mūro rezidenciją, 30x125 pėdų sklypas, vandens ir stokerio šildymas, kilimai nuo sienos iki sienos, koklių vonia, gražus kiemas su dviejų mašinų garažu. Prašo tiktai $24,500.

TURIME įvairių nuosavybių, namų, apartmentų, biznių, sklypų pasirinkimą visuose rajonuose. Greitai ir teisingai patarnaujame perkant ir parduodant namus. Geriausiomis sąlygomis sudarome morgičius, paskolas bei įvairius nuosavybių dokumentus. Nemokamai teikiame visas informacijas ir patarimus. Teirautis:

Z. UMBRAŽŪNAS
F. H. HALVORSEN CO.
3145 W. 63rd St. HEmlock 4-4300
POrtsmouth 7-2009, residence

NAMŲ REMONTAS
(REMODELING)
Atlieku cemento, karpenterio, mūro ir kitus darbus. Iki $2,500 nereikia nieko įmokėti, o už didesnius darbus susitarsime.
Dirbu Chicagoje ir priemiesčiuose.

PETRAS POCIUS
6828 So. Maplewood Ave.
REpublic 7-1223

BERWYN'E geriausias 2 butų pirkinys. 16-ta ir Home Ave. 6-5 kamb., karštu vandeniu alyva šildymas, 2-jų karų garažas. Tik $16,900; $4,500 įmokėti. Svoboda, 6013 Cermak. BI 2-2162

SAUSIO BARGENAS
10 butų mūrinis namas, 2-5 ir 8-4 butai. Garu apšildomas (Steam heat), stokeris. Tiktai $45,000. Arti 67th ir Morgan Street.
MILAN-MILAN, 7410 Cottage Grove
Tel.: ST 3-1423—ST 3-1424

KONTRAKTORIUS
STANDARD BUILDERS, INC.
726 W. 18th Street Chicago 16, Ill.
A. GINTNERIS, pirmininkas
V. PETRAUSKAS, statybos vedėjas.
CH 3-1535
Lietuvių Statybos Bendrovė stato namus pardavimui, pagal užsakymus ir atlieka remonto darbus.

5 BUTU MŪRINIS—2 BLOKAI NUO WESTERN ELECTRIC. 20 metų senumo; karštu vandeniu alyva šildymas, 2 karų mūr. gar., 45 pėdu lotas. Kaina $35,000. Svoboda, 3739 W. 26th St. LAwndale 1-7038

5822 SO. MAPLEWOOD AVE.
Greitam pardavimui 2 aukštų mūrinis namas, 2-6 kmb. Karšto vandens stokerio apšildymas. Mūr. garažas. Sklypas 60x125. Imokėti $7,000. Dėl informacijų šaukite: YArds 7-3895.

MŪRINIAM name taverna ir 6 kambarių butas. Po visu namu beismontas. Karštas vanduo, venecinės užuolaidos, 2 auto garažas.
2614 W. 69th St. GR 6-9862

REAL ESTATE FOR SALE
Namai, Žemė — Pardavimui

Proga! Chicagos vakaruose parsiduoda mūriniai, dviejų aukštų namas ir trijų mašinų garažas. Statyti ant erdvaus kampinio sklypo. Nepaprastai gera vieta gyvenimui ir biznui. Trys penkių kambarių butai ir didelė bizniui patalpa, pilnas sklepas. Kas norite įrengti gėrimų krautuvę arba investuoti, įmokėkite $13,800 ir tuojau užimkite biznio patalpą ir du penkių kambarių butus. Visas namas tikrai deluxe dekoruotas ir gazu apšildomas. Neatidėję paskambinkite: PROSPECT 8-0097, VAKARAIS: LAWNDALE 1-4077, KLAUSKITE I. E. KURSHUS.
P. LEONAS REAL ESTATE
2412 WEST 63rd STREET

PO KALĖDŲ NAMŲ REIKIA

Štai naujas mūrinis 2 butų po 4 kambarius namas, netoli Marquette Parko, naujoj, gražioj apylinkėj. Angliškas stilius. Kilimas 1-mo aukšto salione. 2-ras aukštas išnuomotas už $73 mėnesiui. Anglių karšto oro šiluma. Žieminiai langai ir vasarai sieteliai. Prašo tik $19,500. Galima greit užimti.

KOSTAS VOLODKEVIČIUS
BROKERIS
McCARTHY BROS.
2444 W. 63rd STREET
RE 7-5000 — namų RE 7-0618

2-5 KAMB. namas, alyva karštu vandeniu šildomas. Labai moderniškas. 2 auto mūrinis garažas. Pajamų $125 mėnesiui už 1 aukštą. Šaldytuvai ir pečiai eina su namu. Savininkas išvaminta kaina. Netoli 65th ir S. Artežiuoja į Kaliforniją. Parduoda nužesian. Ave. Jei nori, skubėk.

4 butų mūrinis namas, moderniškas. Lotas 60x125. 3-jų auto mūrinis garažas. Geros rendos ir geroj vietoj, netoli 63rd ir Campbell Ave.

2-5 kambarius mūrinis namas 62nd ir Maplewood. Atvažiuok ir duok pasiūlyma arba telefonuok
Walbrook 5-1671, klausk G. Waslo.
5857 So. Kedzie Ave.

HELP WANTED — MALE
Darbininkų Reikia

Reikalingas bučerys.
Geras atlyginimas.
NEW LIFE DELICATESSEN
3331 So. Halsted St.

HELP WANTED — FEMALE
Reikia Darbininkių

INSURANCE ACCOUNT
CHECKERS
BOOKKEEPERS

EXPANSION HAS CREATED OPENINGS FOR 3 ACCOUNT CHECKERS

With 3 to 5 Years Experience.
Starting Salary Above Average.
5 Day, 37½ Hour Week.
Liberal Company Benefits.
Plant Moving To Skokie Within 1 Year.
For Interview Phone
MR. PUCCINELLI, AT
STate 2-4780
or apply:
Room 400—120 S. La Salle St.

Reikalinga moteris dirbti virtuvėje.
Geros darbo sąlygos.
NEW LIFE DELICATESSEN
3331 So. Halsted St.

IEŠKOME moters-dypukės dviem mokyklinio amžiaus vaikams prižiūrėti. Prašome užeiti tarp 5 ir 6 val. vak.
3320 So. Halsted Street

JAUNAS moteris nuo 20-35 metų išmokysime slaugių amato. Turi kalbėti ir rašyti angliškai. Dieninės ir vakarinės valandos išmokus.
MOUNT SINAI HOSPITAL
1515 So. California Ave.

BUSINESS CHANCES
Biznio Progos

IŠRENDUOJU TAVERNĄ arba galite pirkti su namu. Biznis išdirbtas per 44 metus. Priežastis — mirtis šeimoje. 2158 West 23rd St.

MISCELLANEOUS
Įvairūs Dalykai

LIETUVIŠKA APDRAUDŲ AGENTŪRA

Gyvybės, ligoninės, automobilių, baldų, namų ir visos kitos apdraudos—asmenims, profesionalams ir biznio įstaigoms. Laisvas pasirinkimas kompanijos ir apdraudos rūšies. Nemokamas patarnavimas ir informacija. Valstybės patvirtintos kainos. Smulkesniai informacijai gauti skambinkite, rašykite, užeikite:

JONAS KIRVAITIS
INTERSTATE INSURANCE AGENCY
5900 S. Ashland Ave., Chicago 36, Ill.
Tel.: WAlbrook 5-5671

AGENTŲ IR BROKERIŲ DĖMESIUI!
Prieš drausdami kitur, pasiteiraukite pas mane. Pirmaeilės kompanijos —aukščiausi komisai. Savi pas savus!

MONARCH LIQUORS savininkė ponia Aleksandra Naujokienė, švenčia savo gimtadienį š. m. sausio mėn. 15 d. Kartu bus švenčiamas ir jos draugės Teresės Morkevičienės gimtadienis. Todėl kviečia atsilankyti visus draugus,-es, pažįstamus į Naujokų užeigą, 3529 So. Halsted St. Visi svečiai bus vaišinami skaniomis užkandomis.