ORAS

Ūkanota, šalčiau, dieną 28°, naktį 20 laipsnių. Saulė teka 6:59, leidžiasi 5:12.

NAUJIENOS

THE LITHUANIAN DAILY NEWS

The First and Greatest Lithuanian Daily in America
NAUJIENOS
The Lithuanian Daily News
Published by The Lithuanian News Publishing Co., Inc.
1739 So. Halsted St., Chicago 8, Ill.
HAymarket 1-6100
Over One Million Lithuanians In The United States

VOL. XLII | Kaina 5c | Chicago 8, Ill. Pirmadienis, Vasario-February 7 d., 1955 m. | Price 5c | 31

MIDWEST INTER-LIBRARY CENTER CHICAGO

Midwest Inter. Library Center Gr. 5721 Cottage Grove Ave

NACIONALISTAI APLEIDZIA TACHEN SALAS

CHRUŠČEVAS HEARSTUI: SOVIETAI SUSIRŪPINĘ FORMOZOS KONFLIKTU

Kremlius linkęs svarstyti su kitom valstybėm Tolimųjų Rytų karo pavojaus pašalinimą

MASKVA. — Nikita Chruščevas (Chruščiov), stovįs Kremliaus hierarchijoj greta Malenkovo, priėmė savo kabinete Kremliuj Amerikos laikraščių "karalių" William R. Hearst, jr. ir išsikalbėjo apie trejetą valandų.

Prieš savaitę Molotovas, o dabar Chruščevas pasinaudojo ta proga paskleisti Amerikos ir viso pasaulio spaudoj sovietinės "taikos" propagandos. "Mes esame susirūpinę taika ir pasiruošę daryti ką galime išspręsti Formozos konfliktą, kad iš jo neprasidėtų karas", pasakojo Hearstui Nikita Chruščev.

"Jei Amerika būtų išmintinga"...

Churščevas kalbėjo Hearstui: "Kinijos (komunistinės) išmintingumu mes neabejojame ir jei tokios pat bendros išminties parodytų JAV, tuomet, kartu su kitomis taika susirūpinusiomis valstybėmis dar būtų galima išvengti karo".

Paklaustas, ar Sovietų Sąjunga būtų viena iš tų suinteresuotų valstybių, kurios svarstytų karo pavojaus pašalinimą, Nikita Chruščevas atsakė, kad tai galimas dalykas.

Chruščevo pareikštos mintys buvo apytikriai tos pačios, kaip ir Molotovo, kuris priėmė Hearstą užpereitą šeštadienį. Jiedu nori taikos Tolimuosiuose Rytuose, bet tik komunistų sąlygomis.

Gina Chou-Enlai politiką

SSSR pirmasis komunistų partijos sekretorius ir centro komiteto prezidiumo narys nė vienu žodžiu neišsireiškė prieš komunistinės Kinijos politiką. Hearsto palydovo redaktoriaus Conniff paklaustas apie taikos galimybes Tolimuosiuose Rytuose, N. Chruščevas atsakė, kad įvykiai pareis nuo JAV elgesio. Jis buvęs labai nustebintas JAV užimta pozicija Formozos konflikte. Jie, komunistai, laiką gen. Eisenhowerį paskutinio pasaulinio karo sąjungininku ir jį didžiai gerbią, bet jo dabar užimtąją politiką vargu suprantą ir patys amerikiečiai.

Kam Amerikai "maišytis"? .....

Čia Chruščevas pasakė ilgą pamokslą apie JAV "maišymąsi" į komunistinės Kinijos vidaus reikalus, panašiai kaip ir į Korėjos pilietinio karo "įsimaišymą". Tokiais įsimaišymais JAV sau garbės nedarančios. Chruščevas pasidžiaugė Korėjos karo pabaiga ir palinkėjo, kad nebekiltų panašus ginkluotas konfliktas. Jie, sovietai, tokio karo niekad nepradėsią.

Formoza priklausanti Kinijai

Komunistų partijos bosas pavaizdavo Formozą kaip neatskiriamą Kinijos (žinoma, komunistinės) dalį ir paklausė, kaip jaustųsi JAV, jei kas imtų kelti abejones dėl jų teritorijų. Amerikos elgesys rodąs neapykantą kinų tautai.

Red. Conniff tai nuneigė ir priminė Amerikos suteiktą karinę, ūkinę ir kitokią pagalbą kinams.

Iš JAV esą ko ir pasimokyti

Sėdint prie vieno stalo komunistams ir kapitalistams, prasidėjo kalbos ir apie "taikią koegzistenciją". Chruščevas įrodinėjo, kad sugyventi būtų galima ir kad jis pats neseniai nurodė, kad sovietai daug ko gali pasimokyti iš JAV žemės ūkio. Amerikoj yra daug gerų dalykų, vertų mūsų "kopijavimo", pripažino komunistų partijos valdytojas. Bet jis pridėjo, jog Sovietų Sąjungoj taip pat yra daug gerų dalykų, kuriuos galėtų pasekti JAV.

Prisiminė Chuchillį

Dėl karo biudžeto padidinimo, Chruščevas "apgailestavo", kad tai verčia daryti tarptautinė padėtis. Amerikiečiai dėl tos padėties kaltiną sovietus, o sovietai amerikiečius, kadangi sekretorius Dulles pasekęs Churchillio patarimu pagrįsti užsienio politiką karine galia. JAV statančios aplink SSSR karines bazes, o jos negi galinčios raminančiai veikti Kremliaus vadus? Gi tikrovėj nesą klausimo, kurio nebūtų galima išspręsti geruoju, kalbėjo Chruščevas. Amerika esanti gera šalis su gerais žmonėmis, ir sovietai nieko nuo jų nenorį.

Pabaigoj Chruščevas pareiškė, kad tokie pasikalbėjimai yra naudingi abiem pusėm.

Pasitrauksiąs ir sekr. R. Stevens

WASHINGTONAS, D. C. — Kai kurių laikraščių tvirtinimu, netrukus pasitrauksiąs iš savo pareigų armijos sekretorius Robert Stevens ir grįšiąs prezidentauti į savo kompaniją.

Penktadienį atsistatydino jo patarėjas John Adams. Stevens ir Adams buvo svarbiausi dalyviai armijos departamento byloj su sen. McCarthy. Iš bylos jiedu išėjo politiškai daug silpnesni, negu kad į ją stojo.

Demokratams laimėjus rinkimus ir Senato tyrinėjimų k-to pirmininku išrinkus McClellan iš Arkansas, nutarta tęsti toliau nebaigtus tyrinėjimus, kas pakėlė į majorus Dr. Peress ir atleido į atsargą su garbingu pažymėjimu. McCarthy reikalavo Dr. Peress patraukti į armijos teismą. Dėl Peress prasidėjo patys didieji vaidai tarp McCarthy ir armijos departamento valdytojų.

Prašo uždraust alyvos krosnis

NEW YORKAS. — Edward Cavanagh, ugniagesių viršininkas, pasiūlė miesto valdybai uždrausti "žudikiškas" alyvos ir žibalo krosnis.

Miesto meras Wagner siūlymui pritarė ir pažadėjo reikalą perduoti miesto tarybai svarstyti. Jei šis pasiūlymas bus priimtas, krosnių gamintojai turės parūpinti visiškai kitokio tipo krosnis, pav., apgaubtas storu asbesto sluoksniu. Nuo dabartinių alyvos krosnių vien New Yorke šią žiemą sudegė apie 30 žmonių.

— **Gvatemaloj** nuteisė mirties bausme kapitoną Fernado Montes de Oca ir grandinį Enrique Pineda už ruoštą sukilimą nuversti dabartinę antikomunistinę valdžią.

STATE OF ILLINOIS
Executive Department

PROCLAMATION

WHEREAS, The thirty-seventh anniversary of the independence of the Republic of Lithuania occurs on February 16, 1955, and

WHEREAS, This year, as in the past, Americans of Lithuanian birth or ancestry, many of them residents of Illinois, are preparing to celebrate this well-remembered event with a special commemorative program, and

WHEREAS, It seems fitting and proper to accord official recognition to this notable anniversary and its planned celebration,

NOW, THEREFORE, I, William G. Stratton, Governor of the State of Illinois, do hereby proclaim Wednesday, February 16, of the present year, as REPUBLIC OF LITHUANIA DAY throughout Illinois, and request the appropriate observance of the occasion.

In Witness Whereof, I have hereunto set my hand and coused the Great Seal of the State of Illinois to be affixed.

Done at the Capitol, in the City of Springfield, this 31st day of January, in the Year of Our Lord one thousand nine hundred and Fifty-five, and of the State of Illinois the one hundred and Thirty-seventh.

William G. Stratton
GOVERNOR

By the Governor:
Charles F. Carpentier
Secretary of State.

Kostarika atsiėmė sukilėlių užimtą Los Chiles miestą

Paėmė įkaitais lakūną

SAN JOSE, Kostarika. — Įsiveržę iš Nikaraguos revoliucionieriai trumpam laikui buvo užėmę Los Chiles miestą Kostarikoj. Vyriausybė pasiuntė parašiutininkus, kuriems pasisekė sukilėlius atmušti.

Sukilėliai atsitraukdami pasiėmė su savim DC-3 keleivinio lėktuvo lakūną. Lėktuvas pateko į riaušininkų užimtą Los Chiles aerodromą.

Nixon išvyko į Vidurio Ameriką

Siekia pagerinti santykius

WASHINGTONAS, D. C. — Viceprezidentas Richard Nixon išvyko sekmadienį į Vidurio Amerikos respublikas Karibų salose, siekiant padidinti jų draugystę su JAV.

1953 m., Nixon tokiais tikslais apvažinėjo Tolimuosius ir Viduriniu Rytus, padarydamas 45,000 mylių kelionę.

Pirma Nixono sustojimo vieta bus Kubos sostinė Havana. Iš čia jis vyks į Meksiką, Gvatemalą, Salvadorą, Hundūrą, Nikaragua, Panamą, Kostariką, Portoriką ir Dominikonų respubliką.

Vasario 20 prasidės atominiai bandymai Nevados dykumoje

Dalyvaus 9,000 kareivių

WASHINGTONAS, D. C. — Vyriausybė pranešė, kad vasario 20 d. prasidės naujų atominių ginklų bandymai Nevados dykumoje.

Atominiai sprogdinimai numatyti vasario 20, 27 ir kovo 3 d.

Bandymuose dalyvaus 9,000 specialiai paruoštos kariuomenės iš visų ginklų rūšių. Pakviesti bandymų pasižiūrėti ir Kongreso atstovai. Apie 150 jau pasižadėjo atvykti. Jiems bus leista tik iš tolo, iš saugios vietos pasižiūrėti sprogdinimų efekto.

Ekssėrifas nušovė buvusią žmoną ir jos antrą vyrą

Jo "darbingiausia diena"

FORT DODGE, Ia. — Buvęs šerifas Dillard Brown, 49 m., prisipažino policijai, kad nuo jo revolverio kulkų žuvo jo buvusi žmona ir jos antrasis vyras Clifford Anderson. Ekssėrifas dar pridėjo, kad tai buvusi jo "darbingiausia diena visame gyvenime".

Teismas neseniai Brownus išskyrė ir perleido žmonai visus jų 5 vaikus. Netrukus ji ištekėjo už Andersono. Brown pasakojo, kaip jis nuėjo į Andersonų namus ir pabeldė koja, rankoj laikydamas revolverį. Pirma pasirodęs prie durų ginkluotas Anderson. Brown buvęs greitesnis ir spėjęs suleisti porą kulkų. Po to atbėgusi su ginklu ir Mrs. Anderson. Jis nudėjęs ir ją.

Nebuvęs komunistu, sako Dr. Bielski

NE WYORKAS. — Paleistas iš kariuomenės į atsargą Dr. M. Bielski pareiškė korespondentams, kad jis niekad nebuvęs komunistu.

Per apklausinėjimus McCarthy komitete jis iš principo atsisakęs aiškintis tokiais dalykais.

Princese Margareta Robinzono saloje

SCARBOROUGH, Tobago. — Anglų princesė, karalienės sesuo Margareta atskrido iš Port of Spain, Trinidado, į Tobago Karibų jūroje.

Šioji sala buvo atrasta Kolumbo per trečią kelionę į "Indiją". Vėliau salą išgarsino anglų rašytojas, parašęs knygą apie laivo sudūžėlį Robinzoną Kruzę, išsigelbėjusį šioj saloj iš laivo katastrofos.

— **Tautinės Kinijos** mokomasis lėktuvas Formozoj susidūrė ore su JAV sprausminiu naikintoju. Amerikietis lakūnas žuvo, kinietis laimingai nusileido parašiutu.

WILLIAM G. STRATTON,
Illinois gubernatorius

P. Mendes-Franse – "pasisekimo auka"

Prancūzų vyriausybės krizė kelia rūpesčių

PARYŽIUS. — "Midi Libre", prancūzų nepriklausomas laikraštis, rašo, kad premieras Pierre Mendes-France yra savo diplomatinių atsiekimų auka. Kiti politikai, neišskiriant nė iš jo paties partijos, kaip Rene Mayer, negalėjo jam dovanoti už tokių problemų išsprendimą, kaip Indokinijos taika ir Vakarų Europos Unija su Vokietija.

Ne tik Mendes-France, bet ir daugis jo pirmtakų siekė tų pačių problemų sprendimo, bet tas jiems nepasisekė.

Mendes - France vyriausybė griuvo šeštadienio naktį, parlamentui debatuojant jos politiką Šiaurinėj Afrikoj. Premierui buvo primesta, kad jis visus savo laimėjimus atsiekė didelėmis nuolaidomis, ir kad tokias nuolaidas būtų daręs ir Šiaurinėje Afrikoje. Jo priešininkai be to priekaištavo, kad juo ypač pavojinga pasitikėti, kai ateinantį pavasarį būsianti sušaukta 4 didžiųjų konferencija su Sovietų Sąjunga.

Krizė — tarptautinė problema

Prancūzijos vyriausybės krizė nėra vien tik vidaus, bet ir tarptautinė rimta problema. Veik visi didieji Mendes-France priešininkai, kurių vienas bus jo įpėdinių, balsavo ir prieš Vokietijos apginklavimo sutartis. Galutinis sutarčių ratifikavimas senate gali atsidurti pavojuose, jei naujasis premieras jų negins, kaip jas gynė Mendes-France.

Prezidentas Rene Coty tariasi su politikais, kurie sutiktų išbandyti galimybes sudaryti naują kabinetą. Vienas iš rimčiausių kandidatų esąs buvęs premieras Antoine Pinay.

Senatorius gavęs iš komunistų $30

Nauji McCarthy kaltinimai

MILWAUKEE, Wis. — Respublikonų senatorius Joseph McCarthy savo kalboj šeštadienio vakarą tvirtino, kad jis turįs nuotraukas dokumento, rodančio, kad vienas demokratų senatorius priėmė iš komunistų partijos $300 rinkiminei kampanijai.

Šią medžiagą surinkęs vienas iš jo štabo tyrinėtojų, ir už tai naujasis komiteto pirmininkas McClellan (dem., Ark.) jį atleidęs. Be šio senatoriaus dar 3 demokratų kongresmenai priėmę piniginę paramą iš komunistų, tvirtino McCarthy.

JAV IR KINIJOS LAIVAI ATPLAUKĖ PRADĖTI ATSITRAUKIMO VEIKSMUS

Dar nepasakyta, ką darys dėl Quemoy ir Matsu

TAIPEH, Formoza. — Amerikos ir Tautinės Kinijos laivynas sekmadienį pasileido iš Formozos vandenų prie Tachen salų pradėti atsitraukimo operacijas.

7-to laivyno vadas adm. Pride pranešė, kad šitokį įsakymą jis gavo iš prezidento ėisenhowerio. Įsakymas rodo, kad Jungtinėms Valstybėms galiausiai pasisekė susitarti su Chiang-Kaisheku dėl reikalo atitraukti nacionalistų kariuomenę iš Tachen salų, esančių 15 mylių nuo Kinijos pakraščių ir apie 200 mylių nuo pagrindinės nacionalistų bazės — Formozos.

Dar penktadienį Tautinės Kinijos vyriausybės atstovai reiškė visiškai priešingą nusistatymą. Gen. Chiang-Kaishekas kalbėjo net apie artėjančią dieną invazijai į žemyną. Atsitraukimo operacijos ir dabar kinų aiškinamos, kaip viena iš taktikos priemonių, neišleidžiant iš akių priešpuolio į Kinijos teritoriją Azijos žemyne.

Operacijos užtruks 2 savaites

Iš Tachen salų reikia išgabenti apie 15,000 nacionalistų kariuomenės ir tiek pat tūkstančių civilių gyventojų, o taip pat suvežtas karines medžiagas. Teks išmontuoti radarų stotis ir kitus karinius įrengimus ir sunaikinti įsitvirtinimus.

Visos šios atsitraukimo operacijos užims apie dvi savaites laiko.

Keliasi į Formozą

Nacionalistų karinės pajėgos bus atitrauktos į Formozą, ne į Quemoy ir Matsu salas Kinijos pakraščiuose, kaip kad buvo anksčiau spėliojama. Iš to dar nepaaiškėjo JAV — Chiang-Kaisheko susitarimas, kas bus daroma dėl šių dviejų svarbių pakraštinių salų: ar jos bus laikomos ir išlaikytos turimomis jėgomis, ar taip pat evakuotos, kaip ir Tachen salos.

Valstybės departamento pranešime sakoma, kad JAV padės Tautinei Kinijai ginti tas salas, kurios svarbios Formozos gynybai. Prie Tachen salė subėgo 70 JAV karo laivų su 45,000 vyrų. Komunistams trukdant operacijas, įsakyta panaudoti ginklus.

SSSR, Anglija ir Indija tariasi dėl Formozos

Galvoja šaukti konferenciją

LONDONAS. — Indijai tarpininkaujant, Anglija ir SSSR pradėjo diplomatinius pasitarimus Formozos taikos klausimu.

Tuo reikalu Maskvoj Anglijos ambasadorius sir Hayter tarėsi su Molotovu ir Londone — Edenas su SSSR charge d'affaires. Ši trijulė dabar nori suvesti prie bendro stalo komunistinę ir tautinę Kiniją. JAV galėtų šiose paruošiamuosiose derybose išdėsti savo argumentus už bazių reikalingumą Formozoj. Jie nori visas nacionalistų valdomas salas atiduoti komunistams, o dėl pačios Formozos paskelbti plebiscitą, žmonių atsiklausimą (Formozoj yra apie 9 mil. gyventojų).

JAV pasiruošusios ir dideliam karui

WASHINGTONAS, D. C. — JAV aviacijos štabo viršininkas gen. Nathan Twining savo kalboj atsargos aviacijos karininkų suvažiavime užtikrino, kad Amerikos oro pajėgos yra paruoštos bet kuriam ginkluotam konfliktui, pradedant nuo riboto iki visuotinio karo.

Gen. Twining turėjo galvoj ne vien pavojus Formozos vandenyse, bet ir kituose frontuose. Tolimiesiems taikinams bombarduoti vis daugiau ilgojo skridimo propelerinių bombonešių perdirbama į sprausminius lėktuvus, galinčius bombarduoti priešo užnugarį atominėmis bombomis.

Numušti 2 MIG-15

Jų 8 naikintojai drįso pulti 13 JAV lėktuvų

TOKIJAS. — JAV Tolimųjų Rytų aviacijos vadovybė abejoja, ar lėktuvai, kurie šeštadienį puolė amerikiečių lakūnus, buvo tikrai komunistinės Kinijos.

Susišaudymas įvyko Geltonojoj jūroj tarp Korėjos ir Kinijos, tarptautinėj erdvėj. JAV žvalgybos bombonešis, kaip ir paprastai skrido tyrinėjimo tikslais, tik tuo skirtumu, kad dabar tokius bombonešius lydi naikintojai.

Pakeliui iš debesų išnėrė 8 sovietų gamybos, MIG-15 tipo, naikintojai ir paleido ugnį į Amerikos lėktuvus. Amerikos bombonešį lydėjo 12 Sabre naikintojų. Jie tuoj stojo į kovą ir du komunistų lėktuvus numušė į jūrą. Juos numušė kapt. George F. Williams iš Austin, Tex., ir leit. Charles D. Salmon iš Port Jervis, N. Y.

Po to komunistų lėktuvai pasileido į savo bazę Kinijos teritorijoj. Nė vienas iš Amerikos lėktuvų ar lakūnų nenukentėjo.

JAV aviacijos vadovybė negalėjo aiškiai nustatyti, ar tai buvo šiaurinės Korėjos, komunistinės Kinijos ar sovietų lakūnai.

Turkijai svarbiau Vakarų negu arabų tautų draugystė

ROMA. — Turkijos ministeris pirmininkas Menderes, išvykdamas po diplomatinių pasitarimų su Scelba, užtikrino, kad jo vyriausybė tuoj pasirašys sudarytą savitarpinės pagalbos sutartį su Iraku, nežiūrint Egipto ir kitų arabų tautų nepasitenkinimo.

Jei kitos arabų tautos nori, jos gali prisidėti prie Turkijos-Irako pakto, bet turkams visiškai nerūpi, ką dėl to sako ir kaip jaučiasi kitos arabų valstybės.

Libanono vyriausybė pranešė, kad į Beiutą atvažiuos pats Egipto premieras Nesser susitikti su Irako vyriausybės galva Nuri perkalbėti, kad jis nesirašytų pakto su Turkija. Egiptas šią žinią apie Nasser kelionę atšaukė.

(Egiptas ir Irakas yra dvi iš septynių arabų valstybių, priklausančių Arabų Lygai).

IŠ SAULĖTOS FLORIDOS

Kanadiečio įspūdžiai

Žmogus vis negali nusėdėti vietoje ir stengiasi šį tą naujo pamatyti. Tad ir aš, pasitaręs su savo draugu I. Sarkiu, sausio 21 d. leidausi pamatyti Floridos.

Kai išvažiavome, Montrealy, Kanadoje, buvo 8 laipsniai žemiau nulio. Sniego pusnys stūksojo iki tvorų viršaus. Vietomis kely pasitaikydavo sniego, bet šiaip važiavimas buvo geras ir todėl lėkėme iki 70 mylių per valandą.

Pasiekę New Yorką, pajutome, kad čia gerokai šilčiau, negu Montrealy. Sniego taip pat mažiau. Aplankę savo gimines, sėdome į automobilį įtraukėme toliau.

Marylando valstybėje jau pastebėjome vietomis žaliuojančius laukus. Sniego tik kur ne kur pėdsakai baltuoja. Gyventojų tarpe matosi daug negrų.

Virginijos valstybėje buvo vėl šalčiau ir daugiau sniego. Metėsi į akis žmonių ir pastatų skurdumas. Čia gyvenama prasčiau, negu kitose Amerikos vietose. Pakeliui turėjome keltis per ežerą, kurio platumas apie 26 mylios. Prisikėlimas su automobiliu kainoja $6.00. Po jo pasiekėme North Carolina valstybę.

Nakvojome Elizabeth mieste. Tolimesnis kelias buvo patogus. Aplinkui tęsėsi smėlynų lygumos, kuriose riogsojo netvarkingai pastatyti kaimeliai. Aplink aplūžusius pastatus sukinėdavosi negrai. Žmonės čia važinėja daugiausia mulais. Arklių beveik visai nesimato. Tik kur ne kur galvijai ganosi skurdžiose pievose.

Pakeliui privažiavome 600 pėdų aukščio tiltą, kuris paliko man didelį įspūdį. Mūsų aplankytas Charlstono miestas paliko taip pat neblogą įspūdį. Čia auga daugiau lapuočiai medžiai. Netrūksta ir gėlių.

Tikrą šilumą pajutome Georgijos valstybėje. Nenaudingų dykumų plotai čia tęsiasi aplinkuj, bet netrūksta ir ūkių. Baltųjų gyventojų trobos atrodo gražiai, bet negrų aplūžusios.

Įvažiuoją į Floridos valstybę, visi yra sutinkami su muzika. Sausio 26 d. pasiekėme St. Augustino miestą. Senoviška apsigynimo pilis bei kiti pastatai paliko mums pasigėrėtiną įspūdį. Pavažiavę toliau, pastebėjome apelsinų, greifrūtų ir palmių miškus, o aplink pastatus — besispiečiančias kokosinių palmių krūveles. Tuos vaizdus mes užfiksavome filme.

Artėdami prie Miami miesto, nusivilkome švarkus. Po 1,800 mylių kelionės radome spalvingais apdarais pasipuošusius medžius ir šiltą klimatą. Tuo tarpu Montrealį ir kitas Kanados dalis kaustė žiema.

Mūsų automobilis sustojo ties ponų Marozų ir Raziančių namais. Tie žmonės yra kaimynai. Jie atvažiavo iš Montrealio, Kanados, ir apsigyveno Miami, Fla. Iš savo turimų puikių namų jie pragyvena. Netrukus ėmėme pasakoti savo kelionės įspūdžius ir pasijutome vaišingų šeimininkų globojami. Jų pagalba teko susipažinti ir su Miami miesto įvairumais bei grožybėmis. Ponas Marozas negailėjo pastangų mums viską parodyti.

Miami mieste šilta ir malonu. Vasario 4 d. buvo 80 laipsnių šilumos. Visur puiki augmenija. Paplūdimiuose pilna žmonių, kurių didelė dalis iš šiaurinių JAV ir Kanados sričių.

Ta proga aplankėme ir apelsinų bei greifrūtų sodus. Bušelis apelsinų kainuoja tik $1.50. Tų gėrybių ir mes pasiuntėme į Montrealį. Aplink Miami tęsiasi daržovių ūkiai. Jie prižiūrimi gerai. Vietomis net lėktuvais naikinami augalų parazitai. Teko susitikti su buvusiomis montrealietėmis Tamasoniene ir Kozakevičiene. **A. Petronis**

Tuščias puodas garsiai skamba

MIAMI, Fla. — Naujienų š. m. sausio 25 d. laidoje (Nr. 20) Balfietis, kaip atrodo, užsimojęs parašyti apie Balfą, parašė apie — chorą. Apie Balfo 39 skyriaus kryžiaus kelius čia tikrai buvo verta bent kai ką daugiau parašyti, bet Balfiečiui choras, matyt, arčiau prie širdies ir jis apie chorą parašė, nors būtų buvę daug geriau apie tai visai nerašyti. Aprašyme yra daug netikslumų ir spragų, dėl kurių būtina atvirai pasisakyti.

Balfietis nutylėjo, kad čia yra ne vienas lietuvių choras, bet du. Nė vienam chorui p. A. Navickaitė nevadovavo ir nevadovauja. Vieną iš tų chorų ji tik pamokina, bet už atlyginimą. Ji tik vadovauja Pabaltijo moterų trejetukui.

Kai garbėtroškos suskaldė anksčiau buvusį vieną vienintėlį lietuvių chorą, Balfiečio aprašomas choras susiglemžė visus kasoje buvusius pinigus (virš $180) ir žmonių suaukotais pinigais nupirktą pianiną, kuris neseniai atsidūrė pas privatų, jokiam chorui nepriklausantį, asmenį ir dabar pianinu niekas negali pasinaudoti. Yra taip, kaip toje patarlėje; nei pats graužia, nei kitam duoda.

Bandydamas iškelti choro nuopelnus, Balfietis grįžta į netolimą praeitį ir parodo, kam ir kiek choras aukojo pinigų. Reikia pasakyti, kad skaičiai neįspūdingi, turint galvoje, kad jo minėti du koncertai davė apie $300 gryno pelno, o pridėjus tuos paglemžtuosius $180, gaunasi graži suma. Be to, stambiausią savo auką — $50 kažkodėl paskyrė gimnazijos namų pirkimo fondui, o Lietuvos vadavimo reikalams $35.50. Šiemet pastarajam tikslui paskirta jau tik $25.

Kai organizacijai trūksta nuovokos arba blėsta patriotiškumas, sunku ir tikėtis, kad jos narių skaičius peržengtų 20. Be to, šis choras čia žinomas ne tiek viešais pasirodymais, kiek savo uždarais baliais Jis pernai porą kartų taip šumniai subaliavojo, kad apie tai kalbėjo visas Miami. Baliams pinigai buvo imami iš kasos, bet kiek, tai taip ir nutylima. Žvirbliai čirškia, kad nemažiau prabaliavota, kaip paaukota.

Be savo dviejų koncertų lietuviams, choras turėjo tik vieną viešą pasirodymą, — Guardian of Liberty surengtame J. Vašingtono minėjime, bet, deja, jis buvo toks nepasisekęs ir neįspūdingas, kad apie tolimesnius viešus pasirodymus jau nebuvo galima nė svajoti. Kai priartėjo didieji tautų festivaliai, norom nenorom prisiėjo pozicijas užleisti A. Dambrauskaitei, P. Steponavičiui ir jų chorui, kad jie atstovautų lietuviams su savo dainomis. **J. P. P.**

Rockford. Ill.

Palaidojome nuoširdų lietuvį

Po sunkios ligos mirė Robertas Mačys-Mitchell, kuris buvo sulaukęs 68 m. amžiaus. Mačys gimė ir augo Lietuvoje, Biržų apskr., Iškonių kaime. Į šią šalį atvažiavo, eidamas vos 17 metus. 1903 m. apsigyveno pas savo draugus Gardner, Massachusetts valstybėje.

Nuo pat jaunystės jis mėgo lietuvių spaudą. Skaitė daug knygų ir laikraščių. Ypatingai mėgo "Keleivį", su kuriuo susipažino, gyvendamas rytinėse Amerikos valstybėse.

1919 m. jis persikėlė į Rockfordą. Čia užsisakė "Naujienas" ir jas skaitė iki mirties. Velionis buvo tylaus būdo ir su visais gerai sugyveno. Per gyvenimą įsigijo daug draugų.

Rockforde gyveno pas savo seserį Evans-Evonaitienę. Jos vyrui mirus, Robertas daug padėjo savo seseriai auklėti dukrelę Birutę. Namuose jis pavadavo šeimininką. Pats buvo nevedęs.

Dalyvavo visuomeniniame gyvenime. Priklausė A. Lietuvių Piliečių Šalpos Klubui, Lietuvių Kultūros Draugijai ir Lietuvių Vyrų Sporto Klubui. Prieš trejus metus išėjo į pensiją.

Velionis buvo didelis Lietuvių Klubo rėmėjas. Vykstant plytų pardavimo vajui, jis nupirko plytų už $50.00. Jo vardas įrašytas Lietuvių Klubo aukso knygoje. Neatsisakydavo paaukoti ALT reikalams. Būdamas Balfo narys, aukomis ir darbu prisidėdavo prie vargstančių lietuvių sušelpimo.

Robertas Mačys norėjo būti palaidotas tokiu pat būdu, kaip jo švogeris J. Evonaitis-Evans, t. y., jo kūną sudeginant krematorijoje. Jo noras buvo įvykdytas. Pelenai padėti amžinam poilsiui.

Giminių, draugų ir organizacijų gyvų gėlių vainikai puošė jo karstą. Velionis turėjo Amerikoje nemaža tolimesnių giminių, jų tarpe ir kompozitorių Vladą Jakubėną.

Nors oras buvo šaltas, bet nemažas lietuvių ir svetimtaučių būrys palydėjo velionio palaikus į amžino poilsio vietą. Vėliau visi laidotuvių dalyviai buvo pakviesti užkąsti į Lietuvių Klubą, kuriuo gyvas būdamas Robertas Mačys taip didžiavosi.

Lai būna lengva Tau, Brangus Robertai, ilsėtis šios laisvos šalies žemelėje. O Tavo sesutei ir jos dukrelei Birutei bei giminėms reiškiu savo užuojautą.

—Žvalgas

Moteris iš Fort Wayne— seniausia Gomozo pirkėja

Ponia Louise Ulmer iš Fort Wayne, Indiana, rašo:

"Norėčiau sužinoti, ar aš esu seniausia jūsų agentė, tiek metais, tiek tarnyba. Einu devyniasdešimtus metus ir 59 metai, kaip perku jūsų vaistus. Buvo 1895 metų gegužis, kada gavau savo pirmąją siuntą Dr. Peter Gomozo vaistų. Būtų malonu iš jūsų išgirsti".

Senesnieji atsimins, jog dar prieš prasidedant šiam šimtmečiui ir daug metų po to, Dr. Peter Gomozo vidurius liuosuojantieji, pašalinantieji iš jų nereikalingas dujas, bei skilvį stiprinantieji vaistai (tonic), Olejo Liniment, Magolo Antacid ir Fahrney's Cough Syrup (nuo kosulio) buvo agentų pardavinėjami taip pat mažuose miesteliuose, ir ten, kur kitos paskirstymo priemonės nebuvo prieinamos. Šie individualūs agentai pardavinėjo Fahrney vaistus daugeliu atvejų dvidešimt, trisdešimt, arba net keturiasdešimt metų. Dažnai agentūra būdavo perduodama iš senelio tėvui, iš tėvo sūnui ir tokiu būdu ir šiandien tebegyvuoja. Šalia to, ši didelė ir nuolat besiplečianti vaistų prekyba kasdien įveda naujus žmones ir supažindina su šių, metais išbandytų, vaistų vertingumu.

Patikrinus Dr. Peter Fahrney & Sons Co. bylas paaiškėjo, kad, kiek firmai yra žinoma, ponia Louise Ulmer yra seniausia Gomozo pirkėja. Firmos vadovybė jai apie tai pranešė ir taipgi pasiuntė savo geriausius linkėjimus ir sveikinimus 1955 metams.

"NAUJIENAS" SKAITO VISŲ SROVIŲ ŽMONĖS: DARBININKAI, MOKSLININKAI, VALSTYBININKAI, DVASININKAI, PROFESIONALAI IR BIZNIERIAI. JIE ŽINO, KAD NAUJIENOS PADUODA TEISINGIAUSIAS ŽINIAS IR GERIAUSIUS RAŠTUS.

POPIEŽIAI IR LIETUVA

KUN. M. VALADKOS

Pati naujausioji lietuviška knyga

246 puslapiai—Kaina $2.50

Autorius kalba apie tragišką lietuvių tautos likimą, nagrinėja svarbesnius paskutinių šimtmečių įvykius, dokumentuotai nušviečia lietuviams pri mestą Viduramžių dvasią, lenkų apaštalavimą mūsų gimtinėje, reformaciją, jezuitus ir kitus reikalus. Ypatingai plačiai paliečia Amerikos lietuvių gyvenimą. Knyga sukrauta pas autorių (1743 No. Sumner Ave., Scranton Pa.) ir NAUJIENOSE. Knygų platintojai gauna nuolaidą. Knygą galima įsigyti arba užsisakyti NAUJIENOSE. 1739 So. Halsted St., Chicago 8, Ill.

AUTO TAISYMAS IR GASOLINO STOTIS

Atliekami lyginimo ir dažymo darbai. Taisomi motorai, stabdžiai, transmisijos ir t. t. MOBILGAS benzinas, įvairių rūšių alyva, baterijos ir automobiliams dalys.

1934 W. 59th Street Tel.: GRovehill 6-9136

M. ČESAS, patyręs automobilių specialistas

RAKANDAI

ILGIAU TARNAUS GRAŽIAU ATRODYS IŠ LIETUVIŲ BENDROVĖS KRAUTUVĖS

PROGRESS FURNITURE Co

4181-83 ARCHER AVENUE

Tel.: LAfayette 3-3171

Brighton Parko Kolonijoje.

KAS DIENĄ ČIA RASITE DIDŽIAUSIAS PREKIŲ VERTYBES

Naujausių madų, geriųjų išdirbystės rakandų, kaurų, pečių, televizijos aparatų, refrigeratorių, plovyklų, vaikams rakandų ir visų kitų namam reikmenų. LENGVI IŠSIMOKĖJIMAI PRITAIKOMI VISIEMS.

NEW LIGHT WEIGHT HOOVER! NO BAG TO EMPTY!

Save $13.95 this week on the HOOVER Lark complete with cleaning tools!

The new... lowest cost Hoover... now at an even lower price. You really get two cleaners in one—the finest rug cleaner plus the tools that make it a *complete* home cleaner—for the price of the cleaner alone. Year's supply of throwaway bags, too!

Was $98.90 Now $84.95 complete

Small down payment—Budget plan.

KING-SIZE TRADE-INS NOW!

GUARANTEED ELECTRIC APPLIANCE AND FURNITURE CO.

2876 West Cermak Rd. BIshop 7-3333

OPEN MONDAY AND THURSDAY EVENINGS

A prominent banker tells you

Why it's wise to hold U.S. Savings Bonds more than 10 years

By Homer J. Livingston, President of The First National Bank of Chicago and President, American Bankers Association

LIKE MILLIONS OF OTHER AMERICANS, you probably know that our government's Series E Savings Bonds rank among the surest, safest and best investments in the world. But I wonder if you realize that an extremely attractive feature has been added.

You can now hold them for as long as 19 years, 8 months and U. S. Series E Savings Bonds will return you a total yield of 80% on your investment!

If you invested $37.50 in a Savings Bond ten years ago, it could be redeemed for $50.00 today. You would make $12.50. But if you keep that Bond for ten more years, you will make a total of $29.84 on your original investment. In other words, if you hold your Bonds for double their original period, *your total yield is considerably more than just double.*

So, if you can possibly arrange it, hold your Bonds for the maximum period—19 years, 8 months.

And, of course, go on investing in U. S. Series E Savings Bonds regularly.

There's no finer investment an American can make.

If you want your interest as current income, ask your banker about 3% Series H Bonds which pay interest semiannually by Treasury check.

Now even better!

Invest more in Savings Bonds!

The U. S. Government does not pay for this advertising. The Treasury Department thanks, for their patriotic donation, the Advertising Council and

NAUJIENOS

1739 So. Halsted Street Chicago 8, Illinois

Aleksas Brinas

GENERAL CONTRACTOR

- Naujų namų statyba
- Namų remontavimas
- Vidaus įrengimai
- Garažų statyba

20 metų patyrimas

Greitas ir sąžiningas darbas

4339 S. Hermitage Ave.

FR 6-3922 LA 3-9719

IŠ TOLI AR IŠ ARTI PIGIAI

PERKRAUSTAU (MOVING)

BALDUS IR ĮVAIRIUS DAIKTUS

Perkraustymas saugus, greitas ir tvarkingas. Viskas apdraustas.

ANTANAS VILIMAS

3415 So. Lituanica Ave.

CHICAGO, ILLINOIS

Tel.: FRontier 6-1882

Attention Parents

Have your child learn the accordion now: our special offer — 4 week course with use of instrument free. Will sell instrument at low cost. Enroll today—open daily til 9:00 P. M.

REPUBLIC ACCORDIAN SCHOOL

5456 SO. KEDZIE AVE.

PR 8-1488

TV APARATAI

RADIJO SU FM

Hi Fi FONOGRAFAI

GERIAUSIOS KOKYBĖS!

PRIEINAMA KAINA

DAINA TELEVISION

sales-service

3130 SO. HALSTED — DA 6-6887

PIGIAI IR SAUGIAI

PERKRAUSTAU BALDUS

VIETOJE IR IŠ TOLIAU

K. EIDUKONIS

Turiu naują didelį sunkvežimį, specialius įrankius ir apdraudas

6930 So. Talman, Chicago 29, Ill.

Tel. GRovehill 6-7096

SAUGUS BALDŲ PERKRAUSTYMAS

iš arti ir toli

NAUJAS 1955 M. SPECIALUS DIDELIS SUNKVEŽIMIS.

Pigus, sąžiningas patarnavimas

Šaukite:

R. ŠERĖNAS

4546 SO. WOOD STREET

Chicago 9, Ill. Tel.: VI 7-2972

PALMIŠKOS UOGOS

Palmiškos Džiovintos Uogos yra geros dėl tų, kurie turi užsisenėjusius šalčius galvoje, erzinančius skaudėjimus kvėpavimo kanaluose, kaip tai nosyje, ausyse ar gerklėje. Palmiškos Uogos yra labai maistingos ir turėtų būti geros dėl tų, kurie turi silpnus ir neveiklius lytiškus Organus. Ir tos Uogos yra viso kūno stiprintojos ir pagerintojos. Svaras Uogų yra $2.00, bet jeigu norite per COD, tai $2.25.

ALEXANDER'S CO.

414 BROADWAY

South Boston 27, Mass.

Look Up! Sign Up!

GROUND OBSERVER CORPS

CALL CIVIL DEFENSE

ŽINIOS IŠ KANADOS

Arčiau sugyvenimo

Montrealyje, toje didžiausioje Kanados lietuvių kolonijoje, kurioje gyvena pusė Kanados lietuvių, visuomeninis gyvenimas buvo labai ir labai apsnudęs. Visose srityse vos vos vyko vegetacija. Visuomeninio choro (čia nekalbu apie du parapinius chorus), dramos teatro (veikiančio) kaip ir nėra. Buvo pasirodęs vyrų kvartetas, vadovaujamas p. Z. Lapino, bet ir tas... dingo nežinioje.

Organizacijos vos judėjo. Sunku joms buvo sušaukti savo narių susirinkimus, kad ir eilinius, o jau į tokius, kuriuose renkama skyriaus valdyba arba renkamos aukos kad ir kilniausiam tikslui, ateidavo pirmininkas, sekretorius, na, priedui, dar koks vienas kitas narys, kuris retai sulaukdavo susirinkimo pabaigos.

Bet anksčiau, dar visai netolimoje praeityje, taip nebuvo. Iki naujųjų ateivių atvykimo, ir tik ką jiems atvykus bent iki 1950 metų, vaizdas buvo visai kitokis. Nebuvo niekam baugu rengti vakarienę, jeigu kita kuri organizacija tą pat dieną irgi turi savo parengimą. Lankytojų pakakdavo.

Bet padaugėjus naujųjų ateivių skaičiui, atsiradus vadams, prasidėjo intrigos, senųjų veikėjų niekinimas, viso darbo koneveikimas. Tas davė ir jau paminėtus vaisius. Dauguma, ir tai absoliuti dauguma, naujųjų ateivių kartu su senaisiais lietuviais visai pasitraukė nuo bet kokio veikimo.

Praeitų metų pabaigoje, gruodžio mėn. 12 d. vykstant organizacijų atstovų susirinkimui, visų nustebimui, socialistų atstovas, naujasis ateivis, pareikalavo vieną kartą baigti nesutarimus ir ieškoti tarpininko, kuris suves draugėn senųjų ir naujųjų lietuvių organizacijų atstovus. Jis pats pasiūlė tokiu tarpininku kun. J. Kubilių, S. J. Tas pasiūlymas rado pritarimą ir pas tuos, kuriuos susirinkiman atvedė meilė savajam kraštui, o ne partijos kromeliui. To pasėkoje pr. m. gruodžio mėn. 18 d. Šv. Kazimiero parapijos salėje kun. J. Kubilius sušaukė visų organizacijų atstovus, kad galėtų rasti bendrą sutarimą ir Nepriklausomybės paskelbimo šventę būtų galima drauge švęsti. Tam pritarė ir kun. J. Bobinas.

Neilgai posėdžiavus, dauguma atstovų tokiam vieningam minėjimui pritarė ir š. m. vasario mėn. 12 dieną Montrealio kolonija, po ilgesnės pertraukos, Tautos šventę švęs drauge. Tam tikslui išrinko ir vieningą, iš visų grupių, komitetą, kuris, su pasididžiavimu reikia pasakyti, iki šio laiko labai ir labai darniai veikia. Tam komitetui pirmininkauja p. A. Vazalinskas, vicepirm. yra J. Leknickas, o sekretoriauja Pr. Šimelaitis.

Jau pr. m. gruodžio 18 dienos posėdyje buvo apmesta bendri metmenys ir tolimesniam veiklos suderinimui. Bet atsiradus tūliems neaiškumams, galutinis susitarimas įvyko tik š. m. sausio mėn. 29 d. Jau dabar, jeigu nebus iš kur nors parodyta bloga valia, Montrealis gal (o aš tikiu, kad tikrai taip bus) pajudės ir vėl bus Kanados lietuviams ta širdimi, kuria plakė iki 1950 metų.

Jau š. m. kovo mėn. pradžioje rinksime visi bendrai lietuvių reikalams tvarkyti seimelį. Kandidatuoja nemažai ir senųjų ateivių atstovų. Tai geros valios ir sugyventi norintieji lietuviai. Jie jau dabar numato, kokie sunkūs uždaviniai laukia.

Pirmoje eilėje pats didžiausias darbas, — tai tinkamas pasirengimas III Kanados Lietuvių Dienai Montrealyje. Toliau, svarbus darbas turės būti pradėtas tą pačią dieną po rinkimų, būtent lietuvių namų — salės Montrealyje įsigijimas. Tai pirmieji degantieji reikalai. Šalpos darbas, — jis turės būti iš pagrindų pertvarkytas. Miestas suskirstytas į mažus rajonus. Turės būti surasti žmonės, kurie kiekvieną tautietį bent du kartus per metus aplankys šalpos reikalais. Tokiems tautiečiams turės būti uždėta ir lietuviškos knygos — spaudos platinimas bei kiti reikalai.

Jaunimo reikalai turės pajudėti kita kryptimi. Jaunimas turės turėti (čia prileidžiu, kad lietuviškus namus jau turėsime) savo kampelį. Čia jis galės laisvai sportuoti, pasilinksminti, rasti knygą laikui praleisti. Žinokime, kad parapija, kokia ji bebūtų gera lietuviškam reikalui, to nepajėgs pateikti dėl visiems suprantamų priežasčių. O tai įmanoma tik turint savo namus — salę. Be savų patalpų yra tik vėjo gaudymas su kiauru maišu, kai kalbama apie išlaikymą jaunimo nuo ištautėjimo.

Jau iš paskutiniojo posėdžio paaiškėjo, kad Montrealio lietuviai, kurių pažiūrų jie bebūtų, išskyrus du ar tris "veikėjus", vienybės tikrai nori, o kada yra noras, tai visos kliūtys bus nugalėtos.

Tad suglaudus gretas pirmyn. Žinokime, kad be kovos niekuomet nebus pergalės. —**Pagiris**

Naujas Fordo filmas

Naujausioji iš Ford Motor Co. pagamintų kultūrinių filmų, pavadinta **Miestelis, kuris atgijo,** pavaizduoja, kaip 4-H klubas išjudino mažo apsnūdusio miestelio gyvenimą. Tai garsinis spalvotas 16 mm filmas, vienas iš tų, už kuriuos Ford M. Co. laimėjo 17 atsižymėjimo ženklų per pastaruosius 5 metus. Mokyklos, bažnyčios ir organizacijos gali jį nemokamai išsinuomoti iš Ford Motor Co. filmų bibliotekų šiais adresais: 16400 Michigan Ave., Dearborn, Mich.; 15 East 53rd St., New York City; 1500 S. 26th St., Richmond, California.

Įvairios žinios

— Haiti respublikos prezidentas, kuris lankėsi Chicagoje ir čia eilės administracijos, verslo ir mokslo įstaigų buvo pagerbtas priėmimuose, p a r e i š k ė, jog "Amerikoje rasinė diskriminacija bus netrukus tiktai sapnas". Jis sako, jog jų kraštas su 3,-250,000 gyventojų, kurių 70—80% esą neraštingi, nejaučiąs komunistinio pavojaus. Nuo 1936 m. ten komunistų partija esanti uždrausta.

— Sen. P. H. Douglas (Ill. d.), kalbėdamas Chicagoje, pasisakė remiąs Daley kandidatūrą į Chicagos miesto burmistrus. Jis taip pat pridėjo, jog visi trys demokratų kandidatai (kiti yra Kennelly ir Adamowski) esą sugebą ir dori žmonės.

— Sulaikytas besisvaiginąs narkotikais E. Stalker, 34 m., 4358 Drexel, kuris prisipašino daug ką apiplėšęs ir paleidęs beverčių čekių. Jis, prisimetęs laikraštininku, įeidavęs į priemiesčių namus ir apiplėšdavęs žmones, kad tuo būdu įsigytų pinigų heroinui pirktis.

— Viena nakčia praeitą savaitgalį policija pietvakarinėje miesto dalyje per kratas gemblingo vietovėse suėmė 31 vyrą ir 4 moteris.

— 32 m. amžiaus vyriškis C. Haserstock, 5337 Nashville Ave., buvo rastas sudegęs savo namuose po gaisro, kuris pridarė namams $5,000 nuostolių.

PIRKITE JAV TAUPYMO BONUS.

DIDELIS PASIRINKIMAS
SOLTIS KRAUTUVĖSE

GALIMA PASIRINKTI ĮVAIRIAUSIŲ NAMŲ RUOŠOS ĮRANKIŲ

★ ★

UŽEIKITE ŠIANDIEN

★★

JUMS MANDAGIAI PATARNAUS MŪSŲ TARNAUTOJAI

WHAT YOU CAN GET FOR YOUR OLD WASHER

FOR A LIMITED TIME WE WILL ALLOW YOU

$30.00

FOR YOUR OLD WASHER REGARDLESS OF MAKE, AGE OR CONDITION

on this NEW DELUXE SPEED QUEEN

Model F-701-P (reg. price) $149.95 (WITH PUMP)
Your old washer $30.00
You pay only $119.95

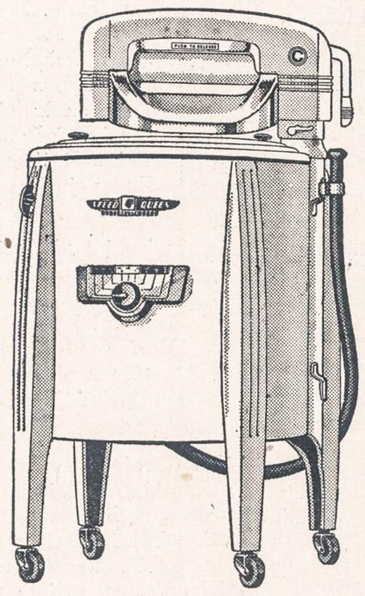

LOOK AT THESE FEATURES:

- DOUBLE-WALL CONSTRUCTION
- BOWL-SHAPED TUB
- TANGLE-PROOF AGITATOR
- SUPER-DUTY ALUMINUM WRINGER
- TROUBLE-FREE MECHANISM
- SPEED QUEEN "TIME-TELLER"
- MAXIMUM WASHER GUARANTEE

terms to suit your budget
BUY NOW and SAVE

SOLTIS HOME APPLIANCES AND FURNITURE

2647 WEST 51st STREET — HEMLOCK 4-7095

OPEN MONDAY AND THURSDAY EVENINGS

Nugaros skaudėjimas?

Greitai palengvinkite įkyrų nugaros raumenų skausma vartodami Johnson's Back Plaster — beveik taip kaip nešiodamiesi šildančią pa-duškelę. Plasteris atveda šildantį gaivinantį kraują į skaudančią vietą, sustiprina palsusius raumenis. Gaunamas visose aptiekose.

Johnson's BACK PLASTER

DEPENDABLE BUILDERS & REMODELERS

PATIKIMI STATYTOJAI IR ATNAUJINTOJAI

Pilnas statybos patarnavimas
Darbas atliekamas skubiai
Bet kurioje Chicagos vietoje.

ĮKAINAVIMAI VĖLTUI

153 West 69th Street
STewart 3-2767

TIKSLUS IR RŪPESTINGAS
PAJAMŲ MOKESČIO APSKAIČIAVIMAS
2737 W. 43rd St. Tel. CL 4-2390

Kasdien nuo 9 val. ryto ligi 8 val. vakaro; šeštadieniais nuo 10 val. ryto ligi 7 val. vak.; trečiadien. uždaryta.

ŠIMAIČIAI
Realty, Builders, Insurance.

BUDRIK'S JEWELRY

Du deimantiniai žiedai nupiginti —vertės $199.50 už $99.00

Duodama iki $25 nuolaida už jūsų seną laikrodėlį, perkant naują Bulova, Gruen, Longines, Wittnauer, Benrus, Elgin laikrodėlius.

JOS. F. BUDRIK, Inc.
3241 SO. HALSTED ST.
Tel.: CAlumet 5-7237

Budriko Radio Valanda ketvirtadieniais nuo 6 val. vakare iš WHFC radio stoties, 1450 kilocycles.

TAB OPERATOR

REMINGTON RAND

EXPERIENCED
OR
TRAINEE

VETERAN PREFERRED

WAbash 2-4280

Extension 50

Juozas Švaistas

PETRAS ŠIRVOKAS

Įdomiausioji nuotykių knyga, tinkanti seniems ir jauniems. Geriausioji dovana draugams. 228 puslapių. Išleido Chicagos Lietuvių Literatūros Draugija. Kaina $2.00. Knygų pardavėjams nuolaida. Knygą galima gauti NAUJIENOSE. Pasiųsime paštu, kai čekis arba Money Orderis bus atsiųstas tokiu adresu:

NAUJIENOS
1739 So. Halsted Street,
Chicago 8, Illinois

Wake Up! Sign Up! Look Up!
Join the GROUND OBSERVER CORPS
CALL CIVIL DEFENSE

TAUPYKITE
Chicagos Stipriausioj Taupymo Įstaigoj

TURTAS - - - - - - - $53,000,000.00
ATSARGOS FONDAS - - $4,000,000.00

JUSTIN MACKIEWICH, President and Manager

ĮSTAIGOS VALANDOS: Kasdien, įskaitant šeštad., nuo 9 val. ryto iki 4 po pietų. Ketvirtadieniais nuo 9 val. ryto iki 8 valondos vakaro. Trečiadieniais visai neatidaroma.

CHARTERED AND SUPERVISED BY THE UNITED STATES GOVERNMENT

Standard Federal Savings
AND LOAN ASSOCIATION OF CHICAGO
4192 ARCHER AVE., CHICAGO 32
(Archer Ave. at Sacramento)
PHONE: Virginia 7-1141

NAUJIENOS

THE LITHUANIAN DAILY NEWS

Published Daily Except Sunday by The Lithuanian News Pub. Co., Inc.
1739 South Halsted Street, Chicago 8, Ill. HAymarket 1-6100

Entered as second-class matter March 7, 1914 at the Post Office at Chicago, Ill., under the Act of March 3, 1879.

Subscription Rates:
$9.00 per year in Canada
$9.00 per year outside of Chicago
$10.00 per year in Chicago
5 cents per copy.

Užsakymo kaina:
Chicagoje—paštu:
Metams $10.00
Pusei metų $5.50
Trims mėnesiams $3.00
Vienam mėnesiui $1.25
Chicagoje per išnešiotojus:
Viena kopija ..... 5c.
Savaitei ..... 30c.
Mėnesiui $1.25

Jungtinėse Valstybėse, ne Chicagoje:
Metams $9.00
Pusei metų $5.00
Trims mėnesiams $2.50

Užsieniuose:
Metams $11.00
Pusei metų $5.50
Trims mėnesiams $3.00

Naujienos eina kasdien, išskiriant sekmadienius. Leidžia Naujienų Bendrovė, 1739 S. Halsted Street, Chicago 8, Illinois. Telef.: HAymarket 1-6100.

Pinigus reikia siųsti pašto Money Orderiu kartu su užsakymu.

Krizė Prancūzijoje

Prancūzijos parlamentas šeštadienį, 319 balsų prieš 273, pareiškė nepasitikėjimą premjerui Pierre Mendes-France ir jisai tuojau atsistatydino su visu savo kabinetu. Jį nuvertė mišri politinių partijų ir frakcijų kombinacija: komunistai, katalikai, dalis de-gaulistų ir kai kurie radikalų socialistų (dešiniųjų liberalų) atstovai.

Jie susijungė prieš Mendes-France dėl jo Šiaurės Afrikos politikos, ypač dėl jo sumanymo suteikti autonomiją Tunisijai. Bet daug nepasitenkinimo buvo kilę ir dėl kitų dalykų. Komunistai neapkentė premjero dėl to, kad jisai rėmė Vakarų Europos Unijos planą, kurį atstovų rūmai patvirtino nedidele balsų dauguma. Katalikų Liaudies Republikonų Sąjūdžio vadai keršijo jam už tai, kad jisai nerėmė Europos Gynybos Bendruomenės sutarties ir leido parlamentui ją palaidoti. Generolo De Gaulle sekėjai ir keli radikal-socialistų šulai nenorėjo, kad "perdaug laisvės" būtų suteikta Prancūzijos kolonijoms Afrikoje.

Užvis keisčiausias šioje keistoje koalicijoje buvo katalikų ir komunistų susigiedojimas. Uolus krikščionybės idealų skelbėjais ir buv. katalikų universiteto profesorius Georges Bidault susidėjo su Maskvos diktatūros tarnų partija, kuri daro, ką tik įmanydama, kad Vakarų Europa pasiliktų bejėgė atsispirti prieš bolševizmo agresiją. Aišku, kad Bidault ir jo bendraminčiai nesivadovavo religiniais arba ideologiniais sumetimais. Nedaug terūpi jiems ir demokratijos idealai.

Bet kaip dabar ta mišri koalicija sulipdys naują vyriausybę? Ji neturi ir negali turėti bendros teigiamos programos. Katalikus, komunistus ir liberalus laikinai suvienijo noras nusikratyti premjeru ir jo kabinetu; šį tikslą pasiekę, jie vėl eis kiekvieni savo keliais. Nauja dauguma turės būt sudaryta iš partijų, kurios kovojo prieš Mendes-France, ir iš tų, kurios jį rėmė. Tačiau respublikos prezidentui Renė Coty bus nelengva jas sutaikinti po tos žodžių "batalijos", kurioje pozicija ir opozicija nesigailėjo smūgių viena kitai.

Krizė gali užsitęsti, Prancūzija bus be vyriausybės tuo metu, kada tarptautinėje politikoje bręsta pavojingi konfliktai. Paryžiaus susitarimai dėl Vokietijos apginklavimo dar nėra pilnai ratifikuoti, nes juos patvirtino tik atstovų rūmai; jų patvirtinimą senate turės pravesti naujoji vyriausybė. Washingtonas dėl to yra susirūpinęs.

Mendes-France buvo dvidešimtasis Prancūzijos premjeras po karo. Jisai išbuvo valdžios priešalyje pusaštunto mėnesio. Du Prancūzijos premjerai — Schumann 1948 metais ir Queuille 1950 metais — išsilaikė tik po 3 dienas. Savo vyriausybes prancūzai keičia dažniau, kaip moterys skrybėles.

Yra kas nors netvarkoje Prancūzijos valdžios sistemoje. Ji turi perdaug politinių partijų. Jų skaičius nesumažės, kol nebus stipraus ir vieningo darbininkų sąjūdžio. Jį suskaldė ir sudemoralizavo bolševizmas.

APŽVALGA

CHIANG RUOŠIA ATSAKYMĄ

Pereitos savaitės gale buvo paskelbta, kad tautinė kinų vyriausybė atsisakė kraustytis iš Tachen salų, bet vėlesni pranešimai iš Formozos sako, kad tokio nutarimo ji nėra padariusi.

Po to, kai Peipingo premjeras Chou En-lai atmetė J. T. generalinio sekretoriaus kvietimą atsiųsti delegaciją į Saugumo Tarybą ir dalyvauti paliaubų diskusijose, Chiang Kai-sheko vyriausybė pareiškė, jogei Tacheno gynėjai "kovos iki mirties, jei bus užpulti". Bet tai, esą, nereiškia, kad jie atsisako evakuotis iš Tachen salų ir nepriima pagalbos, kurią jiems pasiūlė JAV Septintasis laivynas.

Chiang Kai-shekas, sako, ruošiąs atsakymą į JAV paraginimą greičiau nutarti, ką tautinė kinų vyriausybė daro Tacheno salų evakuacijos klausimu.

Girdėt, kad Chiang Kai-shekas šitą klausimą nori surišti su klausimu apie Matsu ir Quemoy salų gynimą.

KINŲ "PATRIOTAS"

Kiekvienu klausimu, dėl kurio iškyla ginčas tarp Jungtinių Valstybių ir Sovietų Sąjungos arba jos satelitų, Amerikos komunistai visada suranda "tiesą" šių pusėje. Visada jie kaltina Jungtines Valstybes ir teisina Maskvą bei jos vasalus. Nebuvo *nė vieno* atsitikimo, kad jie būtų elgęsi kitaip.

Štai, dabar eina ginčas tarp Formozos. Lietuviškų komunistų "fiureris" A. Bimba rašo:

"Pažiūrėkime į žemėlapį. Formoza, Tachen ir Quemoy nuo Amerikos randasi už šešių ar septynių tūkstančių mylių. Gi Tachenų salos guli tik už desėtko mylių nuo Kinijos, Quemoy sala randasi Kinijos uoste (netiesa. — "*N.*" *Red.*), Formoza tiktai už apie šimto mylių nuo sausžemio.

"Mes sakome: Mums tos salos reikalingos užtikrinimui mums saugumo. Tai kaip su kinais? Tos salos yra jų. Jos guli jų pašonėje. Tai argi jiems jos nereikalingos jų saugumui užtikrinti?"

Tokį "geografinį" argumentą komunistai vartojo ir anąmet, kai ėjo karas Korėjoje. Bimbininkai tada rašė, kad Korėja nuo Amerikos "už tūkstančių mylių", o Kinijai Korėja "pašonėje"; todėl Amerikos kariuomenė turinti trauktis iš Korėjos ir palikti ją Peipingo "apveizdai". Lygiai taip, kaip buvo nutarusi Maskva!

Kaip tada, taip ir dabar, Bimba visai ignoruoja *teisės* klausimą.

Formoza juk *nepriklauso* kinams. Kiek kartų šis dalykas buvo aiškinamas spaudoje! Formozą ir Pescadores salas valdė apie 50 metų Japonija. Kai Japonija buvo sumušta, ji nuo tų salų atsisakė ir paskui, taikos sutartyje su Jungtinėmis Valstybėmis ir kitais buv. savo priešais, šį atsisakymą patvirtino; ir buvo visų sutartyje dalyvavusių šalių sutarta, kad tos salos pasiliks Jungtinių Valstybių globoje, iki nebus galutinai išspręstas jų likimas.

Taigi JAV turi ne tik teisę, bet ir *pareigą* žiūrėti, kad Formozos kas neužpultų arba į ją neįsiveržtų, kol jos likimas nėra išspręstas.

Bet Kinijos komunistai grasina pagrobti Formozą jėga. Šis jų grasinimas yra atkreiptas prieš Jungtines Valstybes, taigi jisai ir sudaro *pavojų JAV saugumui.*

Ir šis pavojus liečia ne tik JAV laivyną bei aviaciją, kurie saugoja Formozą. Jei Kinijos komunistams būtų leista smurto keliu išspręsti Formozos klausimą, tai koks tada galėtų būt užtikrinimas, kad jie nepanaudos ginklo prieš kitas šalis, gulinčias Kinijos "pašonėje": prieš pietinę Korėją, prieš Laos ir Cambodiją Indokinijoje, prieš Filipinus, Siamą arba Burmą? Kai kurias šitų šalių JAV yra *įsipareigojusios* ginti nuo agresorių. Ataka prieš jas būtų ataka ir prieš Jungtines Valstybes.

Patyrimas rodo, kad, jei banditui leidžiama pulti ir grobti tą, kas yra jo *"pašonėje"*, tai pasidaro nesaugu visiems. Ar nebuvo Hitleris padrąsintas pradėti karą, kai jam buvo leista pasiglemžti Austriją, Klaipėdos Kraštą ir Čekoslovakiją?

Amerika yra priešinga Kinijos komunistų banditizmui, bet nėra priešinga tam, kad būtų patenkinti *teisingieji* kinų reikalavimai. Prez. Eisenhoweris net pasiūlė Peipingui tartis su Chiang Kai-sheku dėl mūšių paliaubų, kad salos, gulinčios arti Kinijos sausžemio, galėtų būt taikingu būdu perduotos komunistų valdžiai. Bet už šitą pasiūlymą Peipingo akiplėšos išplūdo Jungtines Valstybes paskutiniais žodžiais!

Tačiau, šitų faktų akivaizdoje, Bimba įtikinėja savo publiką, kad Amerika kėsinasi prieš Kinijos saugumą! Šis jo kiniškas "patriotizmas" yra paremtas tikrai ne geografija, o kuo kitu.

SSSR IR JOS TAUTŲ LIKIMAS

Rusų imperijos tautų virškinimas. — Kaukazo tautos. — Lenkija ir Lietuva. — Rusų nacionalistai praeity ir dabar. — Ar artėja rusų imperijos galas. — Koks jis gali būti. — Rusų imperijos pavergtų tautų pastangos išsilaisvinti.

1.

Rusų tiek senosios, tiek naujosios išeivijos tarpe nėra susidariusio tokio politinio ryškaus junginio, kurio programon būtų įdėta ir atvirai pasisakyta rusų vergiamų tautų ateities klausimu. Tiesa, įvairiuose iki šiol buvusiuose rusų išeivijos suvažiavimuose ir tų suvažiavimų sudarytuose centruose daugiausia iki šiol buvo kalbama apie komunistų vergiamų tautų teisę pasisakyti dėl savo ateities. Ir įdomu, kaip tik daugiausią panašiuose rusų sambūriuose kalbama tuo klausimu, o mažiausiai galvojama, kokiomis priemonėmis veikti bolševizmas ir kokiais pagrindais ateity turėtų būti grindžiama rusų laisvos valstybės vidaus tvarka. Ir dar kas, dėl rusų pavergtų tautų apsisprendimo teisės klausimo veik iki šiol buvusieji rusų centriniai sambūriai pakriko. Tuo klausimu nesurandama jų tarpe bendros kalbos. Vieni rusų vergiamoms tautoms sąlyginiai nori pripažinti teisę apsispręsti, o kiti linkę tą klausimą perkelti būsimam Steigiamajam seimui. Šis privalėtų tuo klausimu ar pasisakyti, ar kitų tautų apsisprendimus tvirtinti. Tad ikišiol rusai bendros kalbos nesuranda net su ukrainiečiais ir bielorusais, jau nekalbant apie Kaukazo tautas. Kaip vieni, taip ir kiti kratosi peršamosios rusų tautos draugystės. Tai taip rusų išeivijoj iki šiol nėra atvirai ir aiškiai pasisakyta jų vergiamų tautų klausimu, kaip ir nepasisakyta dėl būsimos rusų valstybės vidaus tvarkos.

2.

Betgi rusuose pasitaiko atskiri balsai, kurie pašaipiai atsiliepia apie tuos rusus, kurie net rusų imperijai žlugus, nenorėtų rakto nuo tautų kalėjimo bet kam kitam perduoti. Yra ir tokių, kurie sako, kad nors diktatūra bloga, bet geriau, negu dabartinės komunistinės imperijos suaižėjimas į atskiras tautines valstybes.

Tarp tokių pavienių rusų balsų, kurie nedviprasmiškai pripažįsta rusų vergiamų tautų apsisprendimo teisę dėl savo ateities, yra rusų publicistas G. F. Fedotov, buvęs rusų dūmos narys G. A. Aleksinski, ir dar vienas kitas.

G. F. Fedotov tuo klausimu yra pasisakęs straipsnių rinkiny "Novyj Grad". Išleido Čechovo knygų leidykla New Yorke.

G. F. Fedotov riša klausimą, koks rusų imperijos būtų likimas, jei ateity ji prakištų karą.

Jis sako, kad jei rusų imperija būtų vienatautė, kaip Vokietija ar Prancūzija, jos likimas būtų aiškus. Jos niekas nekolonizuotų, nes JAV tai visai nerūpi, o kitiems — jau nebeliko kam. Rodos, dėl karo rusų tauta labai nukentėtų, bet valstybė pasiliktų buvusiose jos ribose. O dabar kas kita: rusų imperija susideda iš daugelio tautų. Rusų imperija yra kolonine imperija. Tiesa, jos naujokynai ne už vandenų, bet jos pačios pasieny. Betgi net Tolimieji Rytai, visas Turkestanas yra ne kas kita, kaip rusų imperijos kolonijos. Rodos, SSSR federacijų junginys, bet tai tik maskaradas, nieko bendro neturįs su atskirų tautų valstybių buvusiomis federacijomis, net nepanašu į buvusią Austro-Vengrijos imperiją. O juk žinoma, kad ir buvusios Austro-Vengrijos imperijos tautos, pirmai progai pasitaikius, sukūrė tris atskiras valstybes: Vengrijos, Čekoslovakijos ir Austrijos.

SSSR gi valsybių federacijoj slypi ta pati caristinė ar šventoji Rusija. Toji Rusija, kuri savo imperijos sienas plėtė kitų jai kaimyninių tautų žemėse. Tas žemes kolonizavo, tautas virškino, bruko joms savo kalbą, savus papročius. Ir tai darė su poeto, rusų carų numylėtinio Puškino ir kitų inteligentų palaima. Tik Puškinui susipykus su caru, jis liovėsi kalbėjęs apie rusų tautos misiją, nešančią kitoms tautoms šviesą . . . Jei dar rytuose buvo galima kalbėti apie rusų pranašesnę kultūrą tenykščių tautų tarpe, tai šitas netiko vakarų tautoms: lietuviams, lenkams ir kitiems su vakariečių kultūros apraiškomis. Bet velikorusas šito anuomet nesuprato ir dabar nesupranta. Jam visa rusų imperija atrodė lyg būtų ji vienos tautos gyvenama, nes po ją važinėdamas jis galėjo visur susikalbėti rusų kalba . . .

3.

Rusai myli Kaukazą. Į Kaukazą žiūri pro poetų Lermontovo ir Puškino romantinius akinius. Bet ir tie poetai rado būtinu prasitarti apie Kaukazo didvyrius, kurie grūmėsi už savų tautų laisvę. Retas rusas įsivaizdavo, kad Kaukazo užkariavimas ėjo ištisus šimtmečius ir Kaukazas iki šiol nėra galutinai įveiktas. Tai liudija 1918 m. Gruzijos ir kitų ten respublikų susidarymas. Tas respublikas tik nuožmi karo pajėga sužlugdė. O štai po šio antrojo pasaulinio karo komunistai turėjo net keletą Kaukazo tautų iš ten iškelti, o kas liko — tuos vietoj sunaikinti. Visa tai sako, kad Kaukazo tautose nepriklausomybės troškulys iki šiol nėra miręs, net kardu ir ugnimi neužgniaužtas. Tas pats Turkestane, Azijos vidury ir kitur: ten gyvenančiose tautose atsparumas prieš rusus nėra palaužtas. Kovos eina. Jau netenka kalbėti apie vakarų lietuvius, latvius, estus, kurie gyvena savo valstybiniu gyvenimu ir dabar naujai pavergti.

Taip, rusų imperija buvo vadinama tautų kalėjimu, ir toks pavadinimas tiko praeity ir tinka dabar. Kas su tuo nenori sutikti, tie save apgaudinėja.

G. F. Fedotovas teigia, kad komunistai revoliucijos pradžioj parodė palankumo rusų pavergtoms tautoms, bet kai tik tos tautos kultūriniai pradėjo tarpti, tautiniai susiprasti, NKVD uždėjo savo leteną.

Tada komunistai joms pradėjo brukti Lenino, Stalino raštus, ir visa kas turiniu komunistiška ir rusiška. Čia skaudžiausia nukentėjo ukrainiečiai ir kiti, kurių šviesuomenė stengėsi puoselėti savo kalbą ir kultūrą. Tos šviesuomenės didžioji dalis atsidūrė kalėjimuose. Jei ir velikorusų dauguma nekenčia komunistų, tai kitų tautų tarpe toji neapykanta dar didesnė, tirštesnė, nes be bendros komunistinės priespaudos jie jaučiasi tautiniai skriaudžiami. Rodos, bolševikai iš visų tautų pasirinko žmogžudiškus sau talkininkus, bet rusai visvien pasiliko padėties viešpačiai. Pagaliau velikorusams ir pati bolševikiškoji revoliucija įvyko palyginamai su mažomis aukomis ir mažu pasipriešinimu. Didžiuliausi ir skaudžiausi mūšiai ėjo ne velikorusų gyvenamose žemėse, o kaip tik ten, kur buvo kitų tautų gyvenama: Kaukaze, Turkestane, Ukrainoj, Totorijoj ir kitur. Pabaltijo tautos, Suomija ir Lenkija atsispyrė prieš bolševizmą.

(Tęsinys 5 psl.)

URMANAS

Medžiotojo patyrimai Sibire

ATSIMINIMAI IŠ CARO LAIKŲ

(Tęsinys)

Staiga išgirdau meškos maurojimą ir vilkų staugimą. Į daržinę įbėgo meška, o ją atsivijo gauja vilkų. Meška užlipo ant šiaudų, griebė šiaudus glėbiais ir mėtė juos į vilkus. Vilkai šiaudus dantimis kedeno ir staugė. Aš baisiai išsigandau, pagalvojęs, jog kartu su šiaudais meška numes ir mane vilkams. Bet man atėjo į galvą puiki mintis. Nieko nelaukdamas, spyriau koja į meškos pasturgalį. Meška kūliais persivertė ir nugriuvo į vilkų gaują. Vilkai staugdami pradėjo taip mešką dantimis kedenti, kad net jos vilnos debesiais pakilo į orą. Sudraskę ir suriję mešką, vilkai išbėgo į taigą. Aš ramiai miegojau, kol visai išaušo, o išaušus, parėjau namo.

— Rytoj tuoj po arbatos pasiėmę maisto ir apsiginklavę vyksim meškų bei briedžių medžioti, — pasakė Korelinas. — Jeigu rasim mešką, jūs su kirviais rankose atsistokite už medžių ir stovėkite, o aš įsmeigsiu į meškos pilvą ietį ir pabėgėjęs dešimtį žingsnių, su kirviu rankose, jos lauksiu. Jeigu meška mane puls, aš ją kirviu kirsiu, o jeigu meška jus pultų, jūs taip pat kirviais ją kirskite. Jeigu aš pastebėsiu, jog jūs pavojuje, tuojau atbėgsiu pagalbon. Nereikia bijoti ir nuo meškos bėgti. Kas meškos bijo, tas negali eiti meškų medžioti. Šauti į sužeistą ir puolančią mešką nereikia, nes tai netikras apsigynimas. Kita vertus, galima nušauti ir medžiotoją arba šunį. Bet dažniausiai meška pajutusi skausmą pilve mano, kad su ja priešas grumiasi, griebia savo letenomis ietį ir prie savęs spaudžia. Todėl greitai nusilpsta ir krinta žemėn. Tada atšaukus šunis, reikia į mešką šauti, kad ją pribaigus.

Atsikėlėme 6 val. ryte. Atėjo Korelinas. Po pusryčių apsiginklavome: už nugaros turėjome šautuvus, prie diržų šovinius, už diržo kirvius, pistoletus, kišenėse revolverius, o Korelinas dar turėjo ietį. Petro ir 2 šunų lydimi išjojome. Petras su arkliais pasiliko duobių ir spąstų apžiūrėti, o mes — Korelinas, aš ir mano draugas — pėsti išėjom į taigą meškų medžioti. Ėjome visai tylėdami. Už kokios valandos šunys pradėjo urgzti ir nubėgo į taigą. Netrukus pradėjo smarkiai skalyti. Korelinas tyliai pasakė "Meška" ir nubėgo pirmyn. Mes taip pat bėgome. Netrukus pamatėme mešką, sėdinčią ant žemės. Šunys lakstė aplink ją ir skalijo, o meška sukinėjosi į visas puses, stengdamosi šunis pagauti. Mes su kirviais rankose atsistojome už medžių ir laukėme, o Korelinas laikydamas ietį rankose greitai nubėgo prie meškos, žaibo greitumu įsmeigė ietį į jos pilvą ir pats nubėgęs apie 10 žingsnių, su kirviu rankose atsistojo už medžio. Meška garsiai sumaurojo, savo letenomis apglėbė ietį ir ją prie savęs spaudė vis gilyn į pilvą, kol visai nusilpusi pargriuvo ant žemės. Korelinas atšaukė šunis ir į mešką iššovė. Meška mėgino atsikelti, bet nebegalėjo. Truputį pasispardžiusi, nusiramino. Korelinas dar kartą iššovė. Meška nebekrutėjo. Tuomet Korelinas ir aš su draugu pribėgome prie meškos. Ietis buvo giliai įstrigusi į meškos pilvą. Ties mūsų kojomis gulėjo patelė.

Šunys nubėgo į taigą ir vėl pradėjo skalyti. Korelinas pasakė "Meška" ir paėmęs ietį nubėgo į taigą. Mes su draugu taip pat nubėgome įkandin. Už 100-200 žingsnių pamatėme meškiuką. Jis stovėjo vietoj ir urzgė, o šunys jį kandžiojo. Korelinas tuoj meškiuką pagavo. Mes sugrįžome prie meškos, meškiuką įkišome į maišą ir užrišę, padėjome ant žemės. Nulupome meškos kailį, išmetėme vidurius, ant meškos kaklo užnėrėme virvę, virvę permetėme per medžio šaką ir mešką pakėlę nuo žemės 2 metrus, palikome. Pasiėmę meškiuką ir meškos kailį, sugrįžome į zaimką. Aš su draugu pasilikome zaimkoje, o Korelinas su Petru nujojo meškos pasiimti. Už 3 valandų Korelinas ir Petras sugrįžo. Mes visi sėdome ant arklių ir išjojome namo. Pusę kelio jojome, o kitą pusę ėjome pėsti, nes buvo labai karšta ir mūsų arkliai pavargo. Dar su saule grįžome namo.

Kitą dieną Korelinas pasakė:

— Šiandien josime į avietyną bei bityną meškų medžioti. Nuo šios dienos pradėsite jūs meškas medžioti, jas šaudydami. Mes tuoj sėdome ant arklių ir išjojome Korelino dviejų sūnų — Petro ir Jono — lydimi. Už poros valandų atvykome į zaimką. Petras ir Jonas su arkliais pasiliko duobių ir spąstų apžiūrėti, o Korelinas, aš ir Černych pėsti išvykome į avietyną. Už 2 valandų laiko Korelinas sustojo.

— Jau atvykome prie avietyno, — pasakė jis, — jeigu čia rasime mešką, tai ją šaus Urmanas. Šauti reikia į kaktą arba į galvą paliai ausį. Vėliau reikia išsitraukti kirvį ir atsistoti už medžio. Aš ir p. Černych taip pat su kirviais stovėsim už medžių. Jeigu meška mus puls, aš jai su kirviu pastosiu kelią. Jeigu reikės, Černych ir Urmanas su kirviais ateisite man į pagalbą. Aš tuojau paleisiu šunis. Jeigu čia meška yra, jie tuoj ją suras ir pradės skalyti.

Tai pasakęs Korelinas paleido šunis, o mes visi stovėjome vietoje ir laukėme. Netrukus mūsų šunys pradėjo skalyti. "Meška", — suriko Korelinas ir mes visi nubėgome šunų kryptimi. Aš su paruoštu šautuvu bėgau pirmas. Netrukus pamačiau mešką ir nepribėgęs iki jos kokį 100 žingsnių, iššoviau. Meška sumaurojo, pašoko aukštyn ir krito. Korelinas pašaukė šunis. Aš antrą kartą iššoviau. Meška nekrutėjo. Mes visi tuojau pribėgome prie meškos. Tai buvo stambus rudas patinas.

Tą dieną daugiau meškų nenušovėme, bet paragavome bityno medaus, kurio skonis trenkė pušimi. Naktį aš sapnavau baisų sapną: mane puolė išsižiojusi meška, nuo kurios negalėjau apsiginti. Pirmukart mėgindamas medžioti meškas, aš turėjau labai įtemptus nervus.

Kitą dieną vėl pasukome į avietyną ir bityną, kuriame buvo įtaisytas labazas. Mešką turėjo šauti Černych. Bet vietoje meškos Korelinas nušovė stirną, kurią šunys atvijo iš taigos. Tačiau vėliau mums pasisekė avietyne dar porą meškų nudžiauti.

Vieno pokalbio metu aš paklausiau Korelino:

— Kodėl visuomet randame mešką sėdinčią?

— Meška bijo, kad šunys jai neįkąstų į pasturgalį, todėl atsisėda, — paaiškino Korelinas.

Žąsų medžioklė

Tą dieną mes atsikėlėme 6 val. ryte. Išgėrę arbatos, užkandę ir pasiėmę maisto kelionei, Korelinas, aš ir mano draugas Černych, sėdome ant arklių ir išjojome į Vitimo miestelį prie Lenos upės. Jojome visą dieną, pakeisdami arklius sustojimo stotyse. Ir nakvojome vienoje tokių stočių. Kitą dieną atsikėlėme 7 val. ryte ir tęsėme savo kelionę toliau. Visai vėlai vakare atvykome į minėtą Vitimo miestelį.

(Tęsinys iš 4-to pusl.)

4.

G. F. Fedotov sako, kad caro laikais Lenkijoj, Lietuvoj rusams su savo kultūra nebuvo kas veikti. Jie patys čia daug pasimokė valstybingumo ir įsisavino tenykštės kultūros. Gi Islamo kraštuose, kur buvo despotijos, rusams tas tautas sekės greičiau virškinti. Sibiras lengviau palinko į rusus. Taigi, rusai jau kai kur išgyvendino ten buvusias tautas. O visur kitur, kur gyvenama ne rusų, G. Fedotovo nuomone, ten kils pilietinis karas. Rusija dėl savo tautos alisvės neprivalanti ateity tęsti imperializmo politikos. Jokia valstybė amžiais negali remtis vien tik despotija, kitų tautų vergimu.

Ar galimas pilietinis karas su visais jo padariniais bus Finis Russiae, tai yra Rusijos galas? G. Fedotovo įsitikinimu, tai nebus Rusijos galas, o tik jos atgimimas, atsinaujinimas. Velikorusų gyvenamos žemės, Sibiras, gal Baltgudija — tai nėra Rusijos galas. Tiesa, Rusija neteks Ukrainos anglies, Kaukazo žibalo versmių, bet štai Vokietija, Prancūzija niekuomet nėra turėjusios savo žibalo versmių, o gyvena. Rusija, praradusi kitų tautų gyvenamas žemes ir nusikračiusi komunistinio įvesto skurdo, išeis iš tų visų nelaimių laimėtoja, nes buvęs skurdas pasiliks praeity. Rusai visvien ir tada Europoj bus viena skaitlingiausių tautų.

G. Fedotovo supratimu, rusų imperija laikėsi ne susipratimu, o noru valdyti. Jei rusų literatūra buvo žmonijos sąžinė, tai rusų imperija kitiems buvo pabaisa. Esą, imperijos praradimas būtų dorovinis tautos apsivalymas, rusų kultūros išlaisvinimas. Kai Rusija išsilaisvins iš policinio režimo ir visų kitų dabar bereikalingai ją slėgiančių rūpesčių, rusai galės tada daugiau skirti laiko visos tautos bendram gerui siekti. Dabar komunistinio gyvenimo sąlygose rusai pasidarė grubūs, žiaurūs. Ir vargu pakaks vienos kartos, kad ji galėtų persiaukleti, grįžti į buvusių rusų tradicinę kultūrą.

G. Fedotov sako, kad išeivijoj rusai, užuot bandę vaikytis imperialistinio rūkuose matančio aro, geriau dabar jau ruoštųsi tiems didiemsiems uždaviniams, kurie ateity bus lemiami.

5.

Buvęs rusų dūmos narys G. A. Aleksinskis laikrašty "Osvoboždenije" No. 17 piktai pašiepia visus tuos rusus, kurie linkę remtis politikoj ir galimiem ginkluotiems įvykiams aritmetika. Girdi, jų supratimu, kitos tautos rusų imperijoj sudaro mažą skaičių, tai jos nedrįs sukilti, tai jų laukia galimi pralaimėjimai. G. Aleksinskio įsitikinimu, gali reikalai taip susidėti, kad dar rusai nebus nusikratę komunistinio jungo, o jau kai kas iš rusų vergiamų tautų atsidurs laisvėj ir, neatsiklausdami rusų, jos tvarkysis kaip joms tinka. Jis piktai atsiliepia ir apie Kerenskį, kuris miglotai pasisako dėl rusų vergiamų tautų apsisprendimo teisės. Jis visas bolševikmečio rusų tautos nelaimes suverčia Kerenskiui. Jo įsitikinimu, geriau būtų, kad Kerenskis bendrai rusų gyvenime nepasirodytų. Jis taip pat smarkiai puola Melgūnovą, kuris visur veržiasi į pirmas vietas. Girdi, šis tipas pas bolševikus savo gyvybę išpirko kitus išduodamas ir todėl jis neturi teisės dabar kitų vardu kalbėti, o juo labiau vadovauti rusų išsilaisvinimo kovoms. Jo praeitis tiek murzina ir neaiški, kad kelia didelio nerimo ir susirūpinimo. O vienok Melgūnovo vedamai organizacijai kuriam laikui pavyko net gauti piniginę paramą iš atitinkamų šaltinių. Beje, dabar Melgunovas jau pasišalino iš tos šelptos rusų organizacijos ir toji organizacija nešelpiama pati jau pakriko, bet Melgūnovas nenurimsta.

Čia tų blaiviau galvojančių rusų straipsnius, kur jų reiškiamos pažiūros į rusų vergiamų tautų apsisprendimo teisę mes trumpai ir suglaustai savais žodžiais atpasakojome.

Lietuva, kaip ir caro laikais, yra ir dabar vergiama rusų. Lietuvių tauta, kaip ir anais senesniais laikais, kovoja dėl savo laisvės. Jei anuomet teko kovoti dėl savo tautos apsisprendimo teisės pripažinimo, dabar tenka dėti pastangas, kad tas pats okupantas Lietuvoj neįsiteisintų. Bet pati kova nėra lengvesnė, nes kovojama iš naujo su tuo pačiu suktu, klastingu tautų vergėju, todėl mums pravartu susipažinti su rusuose, nors ir išeivijoj, esamomis nuotaikomis dėl ateities. O kartu tenka pabrėžti, kad smagu patirti, jog ir tarp pačių rusų atsiranda tokių, kurie blaiviomis ir atviromis akimis žiūri į ateitį ir nesibijo atvirai pasisakyti dėl rusų vergiamų tautų teisės apsispręsti. Tokie rusai ne vien tik mūsų yra pastebimi, bet ir kiti jų klauso. — *P. B.*

10 PATARIMU

1. NEPRALEISK visų uždirbtų pinigų.
2. ATSKIRK tam tikrą dalį padėti į Taupomąją Sąskaitą.
3. NESLĖPK pinigų namuose.
4. PRIE PIRMOS PROGOS ATIDARYK pas mus Taupomąją Sąskaitą.
5. NELAUK, kol daug sutaupysi. Mes priimame ir mažomis sumomis.
6. NEIEŠKOK didelų nuošimčių ar bonų, nes gali apsivilti.
7. DĖK savo santaupas į apdraustas Taupymo ir Skolinimo Bendroves.
8. PASIRINK LIETUVIŠKĄ TAUPYMO bendrovę, kuri tau geriausia patinka.
9. NEKREIPK daug dėmesio į pagyrų puodus.
10. VISUOMET ATMINK

UNIVERSAL SAVINGS AND LOAN ASSOCIATION

1800 SO. HALSTED STREET CHICAGO, ILLINOIS

Telefonas: HAymarket 1-2028

Atdara nuo 9 ryto iki 4 val. vakaro. Trečiadieniais uždaryta. Ketvirtadieniais atdara iki 8 val. vakaro. Automobilistams tuščias lotas šalimais.

GARSINKITĖS "NAUJIENOSE"

UNITED PRESS-NAUJIENŲ Radiophoto

Harvey Matusow, buvęs Komunistų partijos narys, kuris vėliau pradėjo informuoti Federalinės investigacijos biurą apie komunistų veiklą, laikraščių korespondentams pareiškė, jog senato komisijai jis neteisingai liudijęs apie Owen Lattimore. Liudijęs jis, kad Lattimore parašytos knygos išreiškiančios oficialų Komunistų partijos nusistatymą. Faktas gi esąs tas, jog jis tikrai nežinąs, ar Lattimore savo knygas rašęs, prisilaikydamas komunistinės linijos, ar ne.

Koncertas buvo įdomus

Sausio 30 d. Sokolų salėje įvykęs Sophie Barcus koncertas buvo įdomus. Verta apie jį ir dar tartį žodį.

Koncertą atidarė ir trumpas kalbas pasakė abu Barcai. Toliau ėjo programa. Moksleivių Tautinio Ansamblio kanklininkai, vadovaujami mokytojos Anelės Kirvaitytės, skambindami kanklėmis ir Baliui Pakštui Sekminių rageliu duduojant, žaviai padainavo pakankliavo 5 daineles. Šių dar mažų mokiniukų dainelių ir kankliavimo norėjosi ilgai ilgai klausytis.

13 metų berniukas Juozukas Šniukštas akordeonu pagrojo vengrų šokį J. Brahms, El Ralicario Jose Radilla ir "Mažojo Juozuko polką". Pats šalia sėdįs B. Pakštas sakė, kad vaikinukas labai puikiai grojęs.

Žurnalistas Vytautas Kasniūnas paskaitė feljetoną apie melagius-melagėną. Norėjosi iš jo išgirsti ką nors įdomesnio iš Lietuvos vietovių paeities. O jis taip įdomiai sugeba papasakoti.

"Ateities" šokėjai, mokytojos Irenos Šilingienės išminklinti pašoko, aušrelę, šustą, malūną ir, publikai neatlaidžiai reikalaujant, pašoko virš programos dar vieną šokį. Šiai šokėjų grupei pri klauso jau Amerikoje gimęs ir augęs jaunimas. Reikia stebėtis p. Šilingienės kantrumu, taip gražiai parengiant šokėjus.

Rašyt. Aloyzas Baronas skaitė arti prie mikrofono priglaudęs, tad girdėjosi tik nemalonus mikrofono čerškėjimas ir barškėjimas.

Albinas Valentinas iš savo "Peklos knygos" pasakė ir daug įdomybių. Jis teigė, kad turįs tikrų žinių, jog pragare įvykusi didelė pažanga. Mat, vienam velniūkščiui pasisekę iš Amerikos išvogti įvairius slaptus planus. Pagal išvogtus planus pats pragaro viršininkas Belzebubas įsakęs visus senus kaušus, šakes, durklus ir ne tik didįjį, bet ir mažuosius katilus pakeisti. Dabar jau viskas būsią ne iš paprastos geležies, bet variniai. Smalos daugiau pragare nebevirs, nes tai didelė terlionė. Įsakyta katilus kūrenti atomo energija, tai būsią daug praktiškiau ir karščiau. Saugokitės, nuodėmingieji, pragaro, nes dabar ten jau nebejuokais reikės sviltį.

Povilas Matiukas smuiku pagrojo tris dalykėlius. Prudencija Bičkienė ir Algirdas Brazis paskirai ir abu drauge padainavo keliolika dainelių ir operų ištraukų. Publikai patiko šie dainininkai, "bisuoti" privertė.

Publikos buvo daug. Matėsi net stačių klausančių programos. Programą sumaniai vedė ir savo juokingais pasakojimais publiką iki ašarų juokino Vacys Petrauskas.

Baigiant norėtųsi padėkoti p. Sophie Barcus už patiektą gražią ir turiningą programą.

Stasys Juškėnas

And it barbecues too!

NEW Hotpoint super 30 electric range

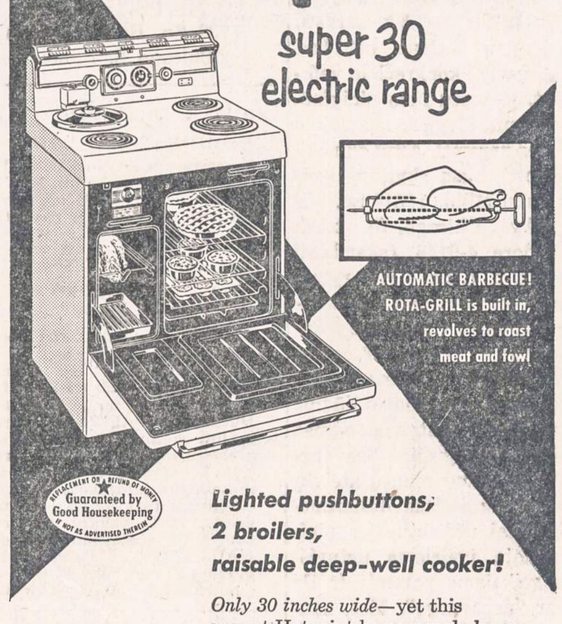

Lighted pushbuttons, 2 broilers, raisable deep-well cooker!

Only 30 inches wide—yet this newest Hotpoint has every de-luxe feature found in full-size ranges *plus* the automatic revolving spit for barbecues. Famous Hotpoint Super-Oven gives you the most shelf space... holds a complete oven meal for 24 people. Automatic built-in french-fryer available on this model. Come and see it!

Hotpoint Super-30 De-luxe automatic electric

SOLTIS HOME APPLIANCES AND FURNITURE

2647 West 51st St. HEmlock 4-7095

OPEN MONDAY AND THURSDAY EVENINGS

PILDOME INCOME TAX LAKŠTUS

NAUJIENOS pildo pajamų mokesčių (Income Tax) lakštus kiekvieną dieną nuo 10 val. ryto iki 5 val. vakaro, o šeštadieniais iki 12 v. dieną

JULIUS CAESER

166 West Washington

MEN'S TAILOR

SUITS MADE TO ORDER

BEST MATERIAL

STate 2-4269

Moving Moving

PERKRAUSTYMAS IŠ ARTI IR TOLI

ILGŲ METŲ PATYRIMAS — PIGUS SĄŽININGAS PATARNAVIMAS

NAUJI DIDELI SUNKVEŽIMIAI — PATOBULINTI PERKRAUSTYMUI ĮRANKIAI, KAIP PATYS SUNKVEŽIMIAI, TAIP IR JŪSŲ PER KRAUSTOMI BALDAI YRA APDRAUSTI — INSIURINTI

J. NAUJOKAITIS 2022 WEST 69th STREET, CHICAGO 29, ILLINOIS. Tel.: WAlbrook 5-9209

Taupymas yra turtingumo šaltinis

Pradėk taupyti tuojau... Mes mokam aukštus dividendus.

Mūsų bendrovės laikomi pinigai apdrausti iki $10,000.00.

MIDLAND SAVINGS AND LOAN ASS'N.

4038 Archer Avenue Tel. LAfayette 3-6719

Sekretorius AUGUST SALDUKAS

Už Taupomus Pinigus Mokame 3½ Nuošimčio

LIETUVIŠKA ĮSTAIGA

SAFETY OF YOUR SAVINGS

CRANE Savings & LOAN ASS'N

INSURED UP TO $10,000

3% ON SAVINGS

2555 West 47th Str. CHICAGO 32, ILL. LAF. 5-1083

B.R.PIETKIEWICZ PRES.

GARSINKITĖS "NAUJIENOSE"

Chicagos Lietuvių Klubų ir Draugijų 1955 m. Valybos:

MORNING STAR KLUBO VALDYBA 1955 METAMS: Pirm. St. Jacobs, 2050 W. Pierce Ave., telef. HU 6-0324; vicepirm. J. P. Benekaitis, 3724 N Sheffield Ave., tel. LA 5-6216; nut. rašt. A. Walskis, 3259 W. Pierce Ave., tel. AL 2-0239; fin. rašt. John Radišauskas, 2019 W. Pierce Ave.; kasininkas John Draugelis, 1701 N. Pulaski Rd., tel. DI 2-5117; kasos rašt. John Raila, 4839 Winnemac Ave., tel. MU 5-9356; kasos glob. S. Vaškelis, 3308 Evergreen Ave.; maršalka A. Lungevič, 1741 No. Central Park Ave., CA 7-5111. Susirinkimai įvyksta 1-mą ketvirtadieni kiekvieno mėnesio svetainėje, 3600 W. North Ave., Chicago, Ill.

ŽEMAIČIŲ KULTŪROS KLUBO VALDYBA 1955 METAMS: Steponas Narkis pirm., 4353 So. Talman Ave., telef.: VI 7-1279; Juozas Baličias vicepirm., 4047 S. Maplewood Ave., VI 7-4094; Nellie Wilcop nut. rašt. 4443 So. Rockwell St., tel. YArds 7-4472; Paul J. Petraitis, fin. rašt. 812 W. 33rd St., tel. CA 5-9191. Adela Burba, iždin., 5847 S. Blackstone Ave., tel. DO 3-5165; Bernice Žemgulis kontr. rašt., 2535 W. 42nd St., tel VI 7-2879; Kastancija Juška maršalka, 4443 So. Rockwell Street; Steponas Narkis koresp. Susirinkimai įvyksta kiekvieno mėnesio 3-čią trečiadienį 7:30 val. vak. Hollywood Inn svetainėje, 2417 W. 43rd Street Chicago, Ill.

UNITY LITHUANIAN BEN. CLUB VALDYBA 1955 METAMS: Pirmininkas Mike Trijonis, 4510 So. Hermitage Ave., FR 6-2172; pirm. pagelb. Stanley Petkus, 4603. So. Paulina St., nut. rašt. Mike Martin, 6611 S Fairfield Ave., HE 4-9322; fin. rašt Walter Sharka, 4635 S. Washtenaw Ave., FR 6-0166; ižd. Nick Abaraviče, 8907 So. Cottage Grove Ave., VI 6-1855; kasos globėjai St. Laparskis ir Kost. Kupetis; namo trustisai: Nick Abaravičius, L. Rimšelis, P. Šeduikis; manager L. Rimšelis, 3020 W. 64th St. Susirinkimai vyksta kas pirmą kiekvieno mėnesio penktadienį 8 val. vakare, 4558 So. Marshfield Ave., Chicago, Ill.

UTĖNOS APSKRITIES DRAUGIŠKO KLUBO VALDYBA 1955 METAMS: Pirm. Adela Burba, 5847 So. Blackstone Ave., tel. DO 3-5165; vicepirm. Florian Walentyn, 4652 S. Western Ave., tel. YA 7-8527; nut. raštin. Nellie Wilcop, 4443 S. Rockwell St., tel. YArds 7-4472; fin. rašt. Bernice Žemgulis, 2535 W. 42nd St., telef. VI 7-2879; iždin. Justin Yuškėnas, 2537 W. 45th St., tel. LA 3-8414; kasos globėja Minnie Danta, 4535 So. California Ave.; maršalka S. Viršilas, 4218 So. Rockwell Street; koresp. J. Jusevičius, 2624 S. Montgomery Ave. Susirinkimai vyksta kiekvieno mėnesio antrą antradienį, 7:30 val. vakare P. Vengeliausko svet., 4500 S. Talman Ave., Chicago.

LIET. BRIGHTON PARKO MOTERŲ KLUBO VALDYBA 1955 METAMS: Pirm. Adela Burba, 5847 So. Black stone Ave., DO 3-5165; Vicepirm. Catherine LaBuda, 4336 S. Artesian Ave., VI 7-2184; nut. rašt. Nellie Wilcop, 4443 So. Rockwell St., YA 7-4472; fin. rašt. Bernice Žemgulis, 2535 W. 42nd St., VI 7-2879; ižd. Adela Sankus, 2609 W. 43rd St., LA 3-6085; maršalka Kastancija Juška, 4443 So. Rockwell St. Susirinkimai įvyksta kiekvieno mėnesio pirmą ketvirtadienį, 7:30 val. vak. P. Vengeliausko svet., 4500 So. Talman Ave., Chicago, Ill.

TEISYBĖS MYLĖTOJŲ DRAUGYSTĖS VALDYBA 1955 METAMS: Joe Balchunas pirm., 7155 S. Sacramento Ave., tel. GR 6-5078; P. Kenutis vicepirm.; A. Kaulakis nut. rašt., 3247 So. Emerald Ave., telef. CA 5-3016; Felix Kasper fin. rašt., 3534 So. Lowe Ave.; Frank Bakutis, ižd. ir ligonių prižiūrėtojas, 2603 West 69th St., tel. HE 4-4638; Steve Rumchiks kontr. rašt.; Antanas Jaunis iždo glob.; J. Stumbris maršalka; Dr. J. P. Poška, daktaras kvotėjas, 3133 S. Halsted St., tel.: HE 4-2374. Susirinkimai įvyksta kas antrą sekmadienį kožną mėnesį Chicagos Lietuvių Auditorijoje, 3133 S. Halsted St., 1 val. po pietų. Nariais priimami vyrai ir moterys nuo 18 iki 50 metų amžiaus.

ERŽVILKO DRAUGIŠKO KLUBO VALDYBA 1955 METAMS: Pirmininkas Charles Redecke, 7210 S. Washtenaw Ave., tel. HE 4-2341; vicepirm. Louis Antanavič, 7019 South California Ave., tel. PR 6-6561; nut. rašt. Nellie Wilcop, 4443 So. Rockwell St., tel YA 7-4472; fin. rašt Bernice Žemgulis, 2535 W. 42nd St. tel. VI 7-2879; ižd. Marie Redecke 7210 So. Washtenaw Ave., tel. HE 4-2341; koresp. Jonas Dowiat, 5945 So. Albany Avenue, telefonas HE 4-9897. Klubo susirinkimai įvyksta kiekvieno mėnesio pirmą trečiadienį, 7:30 val. vak. P. Vengeliausko svet., 4500 S. Talman Ave., Chicago

SLA 36-tos KUOPOS VALDYBA 1955 METAMS: Antanas Zalatoris pirm. 8939 So. Bell Ave., BE 8-1385; Petras Juozapavičius vicepirm., 3210 S Lowe Ave.; A. Kaulakis, fin. rašt. 3247 So. Emerald Ave., CA 5-3016 M. Vaidyla nut. rašt., 840 W. 33rd St., YA 7-4789; J. Balchunas ižd. 7155 So. Sacramento Ave., tel. GR 6-5078; A. Bradchulis kont. rašt. V. Jankauskas maršalka, Dr. J. P Poška daktaras kvotėjas, 3133 So Halsted Street. Susirinkimai įvyksta kiekvieną mėnesį pirmą trečiadienį Chicagos Lietuvių Auditorijoj, 3133 So. Halsted St., 7:30 val. vakare.

KRAKIŠKIŲ DRAUGIŠKO KLUBO 1955 METŲ VALDYBA: Felix Platkauskas pirmininkas, 4019 S Rockwell St., tel. LA 3-0833; Mike Kačinskas vicepirm., 6924 So Artesian, tel. PR 6-9337; Alex Kvedaras nutarimų rašt., 4246 S Maplewood Ave.; Joseph Bložys turto rašt., 2038 W 63rd Place tel RE 5-2562; William Jankauskas iždininkas, 3332 South Lowe Ave., telef. VI 7-1413; Organizatorė Mrs. Starene, 4002 S. Rockwell Street; Juozapas Bložys, koresp., 3938 W. 63rd Place. Susirinkimai įvyksta kas pirmą sekmadienį kiekvieno mėnesio Klub Vainutas svetainėje, 4256 So. Maplewood Ave., 2 val. po pietų. Į klubą priimami vyrai ir moterys lygiomis teisėmis.

9-TO WARDO LIETUVIŲ DEMOKRATŲ VALDYBA 1955 METAMS: Pirm. J. Skeivys, 9424 So. Burnside Ave.; vicepirm. J. Pivarūnas, 10732 So. Indiana Ave.; sekretorė Venckienė, 10718 So. Prairie Ave.; kasininkas K. Rubinas, 10503 Edbrooke Ave.; fin. rašt. A. Laurutėnas, 10530 So. Indiana Ave.; kasos globėjai: J. Labžentis, 10826 So. Wabash Ave., ir Bobelis, 10735 So. State St.; trustisai: Rekašius, 16 E. 113th Place ir E. Dambro, 2738 W. 60th St.; kontrolės komisija: E. Dambro ir Bobelis; prie Liet. Demokratų Lygos atstovai: J. Skeivys, E. Dambro ir S. Dambro.

AMERICAN LITHUANIAN CITIZENS AND BENEFICIAL CLUB VALDYBA 1955 METAMS: Pirm. Walter Butkus, 4012 Archer Ave.; vicepirm. John Ramans, 415 E. 74th St.; nut. rašt. Paul J. Petraitis, 812 W. 33rd St., tel. CA 5-9191; fin. rašt. Bernice Žemgulis, 2535 W. 42nd St., telef. VI 7-2879; kontr. rašt. A. Kvedaras, 4246 So. Maplewood Ave.; kasos glob. A. Masulis, 3252 So. Halsted St.; kasierius K. Kazlauskas, 3915 So. Sacramento Ave.; maršalka J. Gudonis; dakt. kvotėjas Dr. T. Dundulis, 4157 Archer Ave.; korespondentas A. Jusas, 2131 W. 24th St. Susirinkimai įvyksta kas trečią sekmadienį kiekvieno mėnesio 1 val. po pietų Hollywood svet., 2417 W. 43rd St. Į klubą priimami vyrai ir moterys lygiomis teisėmis, nuo 15 ... metų amžiaus.

CHICAGOS LIETUVIŲ SUVALKIEČIŲ DRAUGIJOS VALDYBA 1955 METAMS: Pirm. Adela Burba, 5847 So. Blackstone Ave., tel.: DO 3-5165; pirm. pagelb. Antanas Markauskas, 818 N. 14th Ave. Melrose Park, Ill., telef.: FI 4-7381; nut. rašt. Jonas Utara, 903 N. 20th Ave., Melrose Park, Ill., tel.: FI 4-3685; turto rašt. Vytautas Utara, 4537 S. Paulina St.; kontr. rašt. Ona Švirmickas, 2512 W. 69th St., tel.: HE 4-0290; iždin. John Puniška, 2605 W. 43rd Street, telef.: LA 3-6308; maršalka Simon Viršila, 4218 So. Rockwell Street. Susirinkimai atsibūna kas ketvirtą trečiadienį kiekvieno mėnesio Hollywood svet., 2417 W. 43rd Street. DRAUGIJOS CHORO VALDYBA Pirm. Vytautas Utara, 4537 S. Paulina St.; rašt. O. Švirmickienė, 2512 W. 69th St., tel.: HE 4-0290.; knyg. M. Endziulis, 5610 So. Maplewood Ave., tel.: HE 4-2343.

SUSIVIENIJIMO LIETUVIŲ NAMŲ SAVININKŲ BRIDGEPORTE VALDYBA 1955 METAMS: Antanas Shimkus pirm., 3100 So. Lituanica Ave.; Stasys Kunevičius vicepirm., 3220 So. Union Ave.; A. Kaulakis nut. rašt., 3247 So. Emerald Ave., telef.: CA 5-3016; Thomas S. Janulis fin. rašt., 3430 So. Morgan St., tel. VI 7-5775; Steve Rumchiks ižd., 3448 S. Union Ave., tel. YA 7-3558; J. Daraška iždo glob.; J. Stumbris maršalka. Susirinkimai įvyksta kas antrą antradienį kiekvieno mėnesio, 7:30 val. vak., Chicagos Lietuvių Auditorijoje, 3133 So. Halsted Street. Visi namų savininkai kviečiami priklausyti prie šios organizacijos.

UPYTĖS DRAUGIŠKO KLUBO 1955 METŲ VALDYBA: Adomas Bartus pirm., 7221 So. Francisco Ave., tel. HE 4-6761; Tadas Zaleckis vicepirm., 7236 So. Whipple St. Bernice Kutas nut. rašt., 5816 S. Sacramento Ave., tel. PR 6-4717; Bernice Žemgulis fin. rašt., 2535 W. 42nd St., telef.: VI 7-2879; Justinas Juškėnas iždin., 2547 W. 45th St., LA 3-8314; Jonas Jusis maršalka, 4332 So. Rockwell St.; Adela Burba koresp., 5847 So. Blackstone Ave., DO 3-5165. Susirinkimai įvyksta kas pirmą šeštadienį kiekvieno mėnesio Vainutas svet., 4256 So. Maplewood Avenue, 7:30 val. vak. Į klubą priimami vyrai ir moterys lygiomis teisėmis.

MARQUETTE PARKO NAMŲ SAVININKŲ ORGANIZACIJOS VALDYBA 1955 METAMS: Pirm. Juozapas Balčiunas, 7155 So. Sacramento Ave., tel.: GR 6-5078; vicepirm. Antanas Stankus, 7229 So. Fairfield Ave., tel.: WA 5-3972; nut. rašt. Frank Bakutis, 7229 So. Washtenaw Ave., tel.: PR 6-0575; fin. rašt. Thomas A. Petkus, 6714 So. Sangamon St., tel.: HU 3-0848; kasin. Domininkas Bredelis, 6751 So. Campbell Ave.; kasos glob. Kazimieras Brazaitis, 7212 So. California Ave., tel. HE 4-0273; koresp. Ona Švirmickas, 2512 W. 69th St., tel. HEmlock 4-0290.

LIET. TEATRALIŠKOS DRAUGYSTĖS RŪTOS NO. 1 VALDYBA 1955 METAMS: Pirm. Albert Tamson, 4300 So. Western Ave.; pirm. pagelb. Anna Casey, 3964 So. Halsted St.; nut. rašt. Frank Opulskas, 3955 Archer Ave.; fin. rašt. Thomas Salkauskas, 2514 W. 70th St.; kontr. rašt. Suzan Salkauskas, 2514 West 70th St.; kasos glob. Elizabeth Tamson, 4300 So. Western Ave.; kasin. Justin Yuškėnas, 2547 W. 45th St.; durų sargas Tadas Selickis, 7236 So. Whipple St.; ligonių lankytojas Tadas Selickis, 7236 So. Whipple St.; teisėjas Joseph Bartkus; teis. rašt. Elizabeth Tamson; korespondentas Frank Opulskas.

LIETUVIŲ ŽAGARĖS KLUBO VALDYBA 1955 METAMS: Pirmininkas W. Christian, 3238 W. 110th St., tel. CE 3-5635; vicepirm. J. Vebell, 6447 So. Emerald Avenue, telef. EN 4-4380; nut. rašt. J. Keturakis, 3217 So. 53rd Ave., Cicero 50, Ill., tel. OL 2-8243; fin. rašt. Mrs. B. Žemgulis, 2535 W. 42nd St., telef. VI 7-2879; ižd. Mrs. Adelė Burba, 5847 So. Blackstone Ave., tel. DO 3-5165; kasos glob. J. Sherman, 6348 So. Albany Ave., tel. PR 6-1552; koresp. J. Balakas, 1414 So. 49th Ct., Cicero 50, Ill., tel. TO 3-8534; maršalka Mrs. A. Povilaitis, 509 103rd Street. Klubo susirinkimai įvyksta kas 4-tą nedėldienį kiekvieno mėnesio Vengeliausko svetainėje, 4500 So. Talman Ave. 1 valandą po pietų.

LIETUVOS ŪKININKO DRAUGIJOS VALDYBA 1955 METAMS: Pirmininkas Antanas Valonis, 2222 W. 107th St.; vicepirmin. Kazimieras Davis, 5643 So. Bishop St.; 2 vicepirm. Elzbieta Dambro, 2738 W. 60th St.; nut. rašt. Jonas Zaura, 2222 W. 23rd Place; fin. rašt. Adela Tamor, 1832 So. 50th Ave., Cicero, Ill.; kasos globėjai: Stanislovas Žičkus, Jonas Žurkauskas ir Jonas Matilionis; kasininkas Vincas Duoba; teisėjas V. Valonis, Dr. S. Biežis daktaras kvotėjas, maršalka Ignas Benešunas, korespondentas Kazimieras Davis.

Revolving Shelves in this NEW G-E REFRIGERATOR-FREEZER

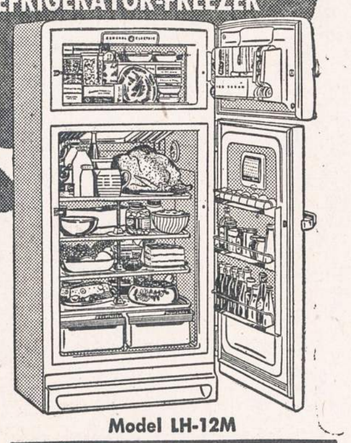

Model LH-12M

Refrigerator-Freezer
Over 12 cubic feet
now only
ATEIKITE ŠIANDIEN! PASIRINKITE PARANKIAUSIĄ
EASY TERMS

- True Zero-degree Freezer
- Automatic Defrost Refrigerator Section
- Ice Cream Rack—Juice Can Dispenser
- Adjustable Door Shelves
- Fold-away Bottle Racks

Plus many other features!

Come in and see it today!

AUTHORIZED DEALER GENERAL ELECTRIC APPLIANCES

SOLTIS HOME APPLIANCES AND FURNITURE

2647 West 51st Street HEmlock 4-7095

OPEN MONDAY AND THURSDAY EVENINGS

LIETUVIŠKA GAZOLINO STOTIS
IR AUTOMOBILIŲ TAISYMAS
5759 SOUTH WESTERN AVE. Tel.: REpublic 7-9533
TOWING SERVICE 24 VALANDOS PAROJE
Tel.: dieną nuo 6 val. iki 8 val. vakaro REpublic 7-9533
Naktį nuo 8 val. vakaro iki 6 val. ryto WAlbrook 5-3220
Shell Benzinas. Atliekami generaliniai remontai motorams, stabdžiams, transmisijoms, keičiamos dalys; be to visi lyginimo ir dažymo darbai. Vakarinėj pamainoj dirba motorų specialistas DAN BOSCO.
Įmonės savininkai: A. ADOMĖNAS, V. KOZICA, V. PAALKSNIS

Lietuvių Taupymo ir Skolinimo Bendrovių Lygos Narys

kuriose kiekvieno santaupos yra apdraustos iki $10,000.00, o namų paskolos duodamos lengvomis sąlygomis.

CHICAGO SAVINGS & LOAN ASSN.
6234 SOUTH WESTERN AVE. CHICAGO 36, ILLINOIS

CRANE SAVINGS & LOAN ASSN.
2555 WEST 47th STREET CHICAGO 32, ILLINOIS

DISTRICT SAVINGS & LOAN ASSN.
3430 SOUTH HALSTED STREET CHICAGO 8, ILLINOIS

ST. ANTHONY SAVINGS & LOAN ASSN.
1447 SOUTH 49th COURT CICERO 50, ILLINOIS

UNIVERSAL SAVINGS & LOAN ASSN.
1800 SOUTH HALSTED STREET CHICAGO 8, ILLINOIS

Roosevelt Furniture
Pavasarinis birželio mėn. matrasų $19.95 ir brangesnių.

IŠPARDAVIMAS

Galite įsigyti naujus matrasus ir springsus Slumberon, Englander, Pilo Rest ir kitų išdirbysčių. Atvykite į šią lietuvišką baldų krautuvę ir pasirinkite moderniškiausių baldų prieinamomis kainomis ir lengvomis sąlygomis.

ROOSEVELT FURNITURE CO.
2310 W. ROOSEVELT ROAD Tel.: SEeley 3-4711
Krautuvė atidaryta sekmadieniais nuo 11 iki 4:30.

SHULMISTRAS & CO.
INSURANCE
REAL ESTATE
4004 S. ARCHER AVE.
CHICAGO 32, ILL.
Property Management
Mortgage Loans
ARCHER CURRENCY EXCHANGE
Checks Cashed
Money Orders
LAFayette 3-6300

Atlikime tautinę pareigą

Jau artėja mūsų tautinė šventė — Vasario Šešioliktoji. Šios šventės proga nevienam lietuviui sąžinės balsas prabyla ir primena pareigas savo tėvynei — Lietuvai.

Tikime, kad šis sąžinės balsas palies ir mūsų, Vilniaus Krašto Lietuvių Sąjungos Chicagos skyriaus, narius. Norime, kad šis sąžinės balsas ne tik surastų atgarsį jūsų širdyse, bet kad jis realizuotųsi konkrečiais veiksmais, t. y. taptų jūsų piniginėmis aukomis tėvynės laisvinimo reikalams paremti, Altui siunčiamomis per mūsų skyriaus iždininką Julių Milių, 10314 So. Michigan Ave., Chicago, Ill.; telef. COmmodore 4-9143 (skambinti nuo 4 val. p. p. iki 4 val. ryto).

Dažnai tenka girdėti nusiskundimų, kad mūsų visuomenė esanti "pavargusi" ir sumažėjęs jos jautrumas lietuviškiems reikalams paremti. Būtų labai liūdna, kad mes, naujieji ateiviai, o ypač vilniečiai, taip greitai "pavargtume". Juk daug senųjų ateivių tautiečių jau ištisus dešimtmečius sunkiai uždirbtuosius pinigus aukoja įvairiems lietuviškiems reikalams paremti ir iki šiol dar "nepavargo". Mes, naujieji ateiviai, juo labiau neturime pavargti. Juk mes, naujieji ateiviai, nepriklausomoj Lietuvoj daugelis ne tik įvairias mažesnes, bet ir aukštųjų mokslų teikiamąsias specialybes įgijome; nepriklausomos Lietuvos valstybės pasiektais laimėjimais patys tiesiogiai naudojomės, — tai argi jau galime taip greitai pavargti ir užmiršti savo pareigas mūsų tėvynei Lietuvai ir tremtyje lietuvybei išlaikyti? Mūsų tėvynės meilė privalo reikštis ne tik pokalbių, įvairių prakalbų, paskaitų ar spaudos straipsnių patriotiniais žodžiais, bei ir konkrečiu kūrybiniu darbu, pasiaukojimu ir nešykščia pinigine auka įvairiems lietuviškiems reikalams, o Vasario Šešioliktosios proga — aukomis Altui mūsų tėvynės Lietuvos laisvinimo darbams paremti.

Tikime, kad mūsų skyriaus nariai pasistengs įrodyti, jog jie dar "nepavargę", todėl savo aukomis parems Alto veiklą, atsiųsdami pinigus skyriaus iždininkui iki vasario 11 d. (Aukos su aukotojų sąrašu bus įteiktos Alto iždininkui Vasario 16 minėjimo metu).

Šios šventės proga taip pat pisiminkime, kad turime Vokietijoje Vasario Šešioliktosios Gimnaziją, kuri yra reikalinga nuolatinės tautiečių paramos. Juk šios lietuvių gimnazijos išlaikymo svarba savo kraštui apčiuopiamiausiai suprantama mums, Vilniaus krašto lietuviams, nes jei ne mes patys, tai mūsų giminės ar pažįstamieji tokių visuomenės aukomis remiamų gimnazijų teikiamuoju mokslu buvo įgalinti pasiekti net aukštąjį mokslą. Tad drįstame prašyti savo narius, kad prisimintute gautuosius šiai gimnazijai paremti aukų lapus ir teiktutės kuo greičiau juos grąžinti mūsų iždininkui J. Miliui.

Ši šventė teprimins mūsų skyriaus nariams, kad turime mūsų sąjungos garbės narį, Lietuvos nepriklausomybės paskelbimo aklo signatarą, ilgametį Vilniui Vaduoti Sąjungos pirmininką prof. Mykolą Biržišką, kuris šiandien yra reikalingas visuomenės paramos. Jauskime malonią pareigą paremti šį mūsų garbės narį, todėl ir skubėkime grąžinti mūsų skyriaus iždininkui atitinkamus gautuosius aukų lapus su aukomis.

Tad drįstame dar kartą prašyti savo skyriaus narius teiktis neužmiršti atlikti savo tautinių pareigų! **Skyriaus Valdyba**

Tik "Naujienos" rašo tiesą—neša laimę, mokslą šviesą

LALIO ŽODYNAS

yra standartinis Amerikos lietuvių žodynas. Geresnio anglų-lietuvių kalbų žodyno nėra. Nenumatoma, kad naujas žodynas greitu laiku būtų spausdinamas. Todėl siūlome dabar įsigyti šį stipriai įrištą 1256 puslapių angliškai-lietuvišką ir lietuviškai-angliškąžodyną. Kaina—$14.00. Žodynas Jums bus išsiųstas, jei pasiųsite $14.00 čekį ar Money Orderį tokiu adresu:

NAUJIENOS
1739 So. Halsted Street
Chicago 8, Illinois

Lengva paskelbti skelbimą Naujienose

Paprastą **"Classified"** skelbimą labai lengva paskelbti NAUJIENOSE. Jis reikia aiškiai parašyti ant lapo popieriaus ir pasiųsti tokiu adresu:

NAUJIENOS
1739 SO. HALSTED ST.
Chicago 8, Illinois

Reikia apskaičiuoti, kad laiškas laiku pasiektų dienraštį.
Kas nesuspėja laiško parašyti skelbimą gali pranešti telefonu. Reikia paskambinti **HAymarket 1-6100,** pasakyti, kad norite paskelbti skelbimą ir pranešti skelbimo turinį. NAUJIENŲ tarnautojos jį užrašys ir suteiks visas reikalingas informacijas.
Skelbimai turi pasiekti dienraštį **prieš 4 val. vakaro,** jei norite, kad būtų išspausdinti rytojaus NAUJIENOSE. Šeštadieniais skelbimai priimami **iki 12 val.** Sekmadieniais — **iki 11 val. ryto.**

Jei norite darbo, tai skaitykite NAUJIENAS

Kiekvieną dieną ten rasite ir sekite "Classified" skelbimus, kasdien spausdinamus paskutiniame dienraščio puslapyje.

Skelbimuose yra nurodytas laikas, darbo vieta arba ofisas pranešimus apie įvairioms pramonės šakoms reikalingus darbininkus. Jei šiandien nerasite mėgiamo darbo, rytoj tikrai rasite vietą, kur ji galėsite gauti, kuri reikia kreiptis.

Prie "Naujienų" kai priprasi—darbą, žinią viską rasi

BENEDIKTAS URBELIS
Gyvenęs 6631 S. Hoyne Ave.

Mirė 1955 m. vasario 4 d., 4:50 val. po pietų, sulaukęs 73 metų amžiaus.

Gimęs Raseinių apskr., Kelmės parapijoje.

Amerikoje išgyveno 50 m.

Kūnas pašarvotas L. Bukausko koplyčioje, 10821 S. Michigan Ave.

Laidotuvės įvyks antradienį, vasario 8 d., 8:45 val. ryto.

Kviečiame visus gimines, draugus ir pažįstamus dalyvauti šiose laidotuvėse.

Laidotuvių direktorius L. Bukauskas. Tel. CO 4-2228.

MOKSLEIVIŲ ANSAMBLIO SUKAKTIS

Moksleivių Tautinis Ansamblis jau ruošiasi Motinos Dienos minėjimui geg 1 d. Lietuvių Auditorijos patalpose Ta pačia proga bus paminėta ansamblio vienerių metų gyvenimo sukaktis.

M. B.

SUSIRINKIMŲ IR PARENGIMŲ PRANEŠIMAI

Lietuvių Moterų Draugijos "Apšvietos" vasario mėnesio susirinkimas bus 8 diena, antradieni, Sandaros svetainėj, 840 W. 33rd St., Chicagoj 8, Ill. Pradžia 7:30 v. v. Narės, dalyvaukite apsvarstyti, ką dirbsim ateitvje.
Nut. rašt. **S. Puniškienė**

Utenos Apskrities Draugiško Klubo mėnesinis susirinkimas ivyks antradieni, vasario 8. Vengeliausko svetainėj, 4500 S. Talman Ave., 7:30 v. v. nariai prašomi dalyvaut ir užsimokėt 1955 mokesčius, jeigu nemokėta.

—**Nellie Wilcop,** nut. rašt.

ANNA SISKUS
Gyv. 3203 S. Lowe Ave.

Mirė 1955 m. vasario 5 d., 4:30 val. ryto, sulaukusi pusės amžiaus.

Gimusi Lietuvoj, Panevėžio apskr., Šeduvos par., Užežerių k.

Amerikoje išgyveno 45 m.

Paliko nuliūdę: vyras Charles; duktė Anna Rogers ir žentas Ralph; kita duktė Sophie Springhorn ir žentas Albert; sūnus Charles Jr.; 3 anūkai: Kenneth, Michelle ir Mark; brolis Kazimieras Norwish ir jo šeima, ir daug kitų giminų, draugų ir pažįstamų.

Kūnas pašarvotas P. J. Ridiko koplyčioje, 3354 S. Halsted St.

Antradieni, vas. 8 dieną 10:00 val. ryto bus lydima iš koplyčios į Lietuvių Tautines Kapines.

Visi a. a. Anna Siskus giminės, draugai ir pažįstami nuoširdžiai kviečiami dalyvauti laidotuvėse ir suteikti jai paskutinį patarnavimą ir atsisveikinimą.

Nuliūdę lieka: **Vyras, Dukterys, Sūnus ir Giminės.**

Laidotuvių direktorius P. J. Ridikas. YArds 7-1911.

JUOZAPAS STRAVINSKAS
816 West 33rd Place

Mirė 1955 m. vasario mėn. 4 d., 12:30 val. ryte, sulaukęs pusės amžiaus. Gimęs Lietuvoje, Tauragės apskr., Gaurės parap., Zuikiškių kaime.

Amerikoje išgyveno 50 metų.

Paliko nuliūdę: mylima žmona Ona (Jaškūnaitė), sūnus Albin, marti Margaret ir jų šeima; duktė Matilda Gannon, žentas Jack ir jų šeima; dvi seserys: Ona Janušauskas su šeima ir Elzbieta Padžiūnas, švogeris Antanas ir jų šeima, gyv. Los Angeles, California; dėdė Petras Stravinskas su šeima ir kiti giminės, draugai ir pažįstami.

Priklausė Šv. Vardo Draugijai ir Chicagos Lietuvių Dr-jai.

Kūnas pašarvotas Jurgio F. Rudmino koplyčioje, 3319 South Lituanica Ave.

Antradienį, vasario 8 dieną, 8:30 val. ryto, kūnas bus lydimas iš koplyčios į Šv. Jurgio parapijos bažnyčią, o po gedulingų pamaldų bus laidojamas Šv. Kazimiero kapinėse.

Visi a. a. Juozapo Stravinsko giminės, draugai ir pažįstami nuoširdžiai kviečiami dalyvauti laidotuvėse ir suteikti jam paskutinį patarnavimą ir atsisveikinimą. Nuliūdę lieka:

Žmona, Sūnus, Duktė, Žentas, Marti, Seserys, Švogeris, Dėdė ir kiti Giminės.

Laidotuvių direkt. Jurgis F. Rudminas. Tel.: YArds 7-1138.

Padėka

ANASTASIA GAISRIG (GAIŠRIENĖ)
Pagal tėvus ŠVILPIŪTĖ

Mirė 1955 metais sausio mėn. 29 dieną ir palaidota Lietuvių Tautinėse Kapinėse.

Velionė Anastasia Gaisrig (Gaišrienė) negali atsidėkoti tiems, kurie suteikė jai paskutinį patarnavimą ir palydėjo ją į amžinybės vietą. Todėl mes, atmindami ją ir apgailėdami jos mirtį, dėkojame draugams, atvykusiems į šermenis, dėkojame Chicagos Lietuvių Draugijai, Suvalkiečių Dr-jai, Chicagos Lietuvių Našlių ir Pavienių Draugiškam Klubui, Žemaičių Kultūros Klubui už gėles; kun. Dudney už pasakytą kalbą, solistei Miss Knighton už giesmes; laidotuvių direktoriui Petrui Bieliūnui už mandagų ir tvarkingą patarnavimą; dėkojame karstanešiams, nunešusiam ją į amžinojo poilsio vietą, ir visiems laidotuvėse dalyvavusiems giminėms, draugams bei pažįstamiems. O Tau, mūsų mylimoji, sakome: — Ramiai ilsėkis šaltojoj žemelėj.

Nuliūdę lieka: Sūnus, Duktė, Žentas, Brolis ir kiti Giminės.

URBA Gėlės Mylintiems, Vestuvėms, Banketams, Laidotuvėms, Papuošimams
GĖLININKAS
4180 ARCHER AVENUE
Tel.: LA 3-5800 arba LA 3-5870

GUŽAUSKŲ
BEVERLY HILLS GĖLINYČIA
GĖLĖS VISOMS PROGOMS
2443 W. 63 ST.
Telef.: PR 8-0833 ir PR 8-0834

GĖLININKAS
(PUTRAMENTAS)
Linksmumo arba liūdesio valandoje Gražiausios Gėlės ir Vainikai. Antkapių papuošimai ir sezoninės kapams gėlės
ROY R. PETRO (Putramentas)
5519 So. Harlem Avenue
POrtsmouth 7-9020

LOVEIKIS Siunčiam Gėles Telegramu į Visas Pasaulio Dalis
KVIETKININKAS
Gėles Vestuvėms, Banketams ir Pagrabams.
3316 So. Halsted St. YArds 7-7308

STEPONAS C. LACKAWICZ
LAIDOTUVIŲ DIREKTORIUS
Trys Koplyčios
2424 WEST 69th STREET REpublic 7-1213
2314 WEST 23rd PLACE VIrginia 7-6672
10756 S. MICHIGAN AVE. PUllman 5-1270

LIŪDESIO VALANDOJ ŠAUKITE
MAŽEIKA & EVANS
LAIDOTUVIŲ DIREKTORIAI
3 ATSKIROS VĖSINAMOS KOPLYČIOS
6845 S. Western Ave. RE 7-8600-8601
Gyvenantiem kitose miesto dalyse gausim koplyčią arčiau jūsų namų

A. PETKUS
LAIDOTUVIŲ DIREKTORIUS
6812 So. Western Avenue
1410 South 50th Avenue
CICERO, ILL.
TELEFONAI:
GRovehill 6-2345-6 TOwnhall 3-2109
KOPLYČIOS VISOSE MIESTO DALYSE

John F. Eudeikis
LAIDOTUVIŲ DIREKTORIUS
SENIAUSIA IR DIDŽIAUSIA LAIDOJIMO ĮSTAIGA
AMBULANCE DIENĄ IR NAKTĮ
4605-07 SO. HERMITAGE AVE.
Tel.: YArds 7-1741 ir BIshop 7-9481
4330-34 SO. CALIFORNIA AVE.
Telefonas LAfayette 3-0440
Mūsų radio programos šeštadieniais 9:15 ryto iš WGES 1390 kil.
MODERNIŠKOS AIR-CONDITIONED KOPLYČIOS

NARIAI Chicagos Lietuvių Laidotuvių Direktorių Asociacijos

AMBULANCE PATARNAVIMAS DIENĄ IR NAKTĮ.
★
TURIME KOPLYČIAS VISOSE MIESTO DALYSE.

ANTANAS M. PHILLIPS
3307 LITUANICA AVENUE Phone: YArds 7-3401

PETRAS P. GURSKIS
659 WEST 18th STREET Phone: SEeley 3-5711

ALFRED VANCE
177 WOODSIDE RD., Riverside, Ill. Tel.: OL 2-5245

PETRAS BIELIŪNAS
4348 S. CALIFORNIA AVE. Phone: LAfayette 3-3572

GEORGE F. RUDMIN
3319 S. LITUANICA AVE. Tel.: YArds 7-1138-1139

P. J. RIDIKAS
3354 S. HALSTED STREET Phone: YArds 7-1911

LEONARDAS A. EZERSKIS
1646 W. 46th STREET Phone: YArds 7-0781

LEONARD BUKAUSKAS
10821 S. MICHIGAN AVE. Phone: COmmodore 4-2228

VASAITIS - BUTKUS
1446 S. 50th AVE., Cicero, Ill. Phone: OLympic 2-1003

Artėja Vasario Šešioliktoji

IŠ ALT CHICAGOS SKYRIAUS POSĖDŽIO

Lietuvos nepriklausomybės 37 metų sukakties minėjimas įvyks 13 d. Ashland Blvd. auditorijoje — ten pat, kur buvo ir praeitaisiais metais. Šį parengimą ruošia Chicagos ALT skyrius.

Vasario 1 d. įvyko ALT Chicagos skyriaus komiteto posėdis, pirmininkaujamas teisėjo A. Wells.

Kadangi jau pirmesniame susirinkime visi pasirengimo darbai Vasario Šešioliktajai buvo palikti komiteto valdybai su pirmininku A. Wells priešakyje ir komisijoms, tai teko susirinkimui išklausyti pranešimų, kas jau atlikta.

Pirmininkas pranese, kad Illinojaus valstybės gubernatorius Stratton jau sutikęs dalyvauti vasario 13 d. ir pasižadėjęs paskelbti Vasario 16 Lietuvos nepriklausomybės diena Illinojaus valstybėje.

Kongresmanas James C. Murray, iš 3 distrikto, pranešė iš Washingtono, kad jis atvyksiąs; prašo informacijų apie Lietuvą, esąs susirūpinęs Lietuvos klausimu.

Miesto burmistras p. Kennelly dar neatsakęs, bet tikimasi, kad atvyks, taip pat paskelbs Chicagos mieste Vasario 16 Lietuvos nepriklausomybės švente.

Programa

Lietuviai kalbėtojai pakviesti ir sutiko dalyvauti: Lietuvos konsulas Petras Daužvardis, Lietuvos kariuomenės div. gen. M. Reklaitis, plk. J. Švedas.

Meninėj programoj dalyvaus: Alice Stephens-Steponavičienės merginų choras, Metropolitain operos solistas A. Brazis, Balio Pakšto kanklininkai. Vėliau apie programos papildymą pranešime per spaudą ir radiją.

Ūkiniais parengimo reikalais rūpinasi komisijos pirmininkas Vitas Uznys ir kiti komisijos nariai. Užtikrinta, kad parengimo dalyviai bus aprūpinti užkandžiais ir gėrimais.

Pirmininkas pranešė, kad gavęs pakvietimą iš lenkų, kurie norį sukviesti grupių pasitarimą. Sutikta, kad tokie pasitarimai galėtų būti atliekami tiktai per Vykdomąjį Komitetą.

ALT Chicagos skyrius komitetas dirba vieningai, sutartinai, kad padėtų Lietuvai nublokšti rusiškąjį komunistinį jungą ir atstatyti nepriklausomą demokratinę Lietuvos valstybę. Todėl Lietuvos nepriklausomybės paskelbimo 37 m. sukakties proga kviečia visas lietuvių organizacijas dalyvauti tautos šventėje, aukoti pagal išgales Lietuvos laisvinimo reikalams. Kova be pinigo — kaip karys be ginklo.

Dar kartą — padėkime savo gimtajam kraštui!

Salė atsidarys 1 val. Programa prasidės 2 val. Įėjimas iš Van Buren gatvės, 1608.

ALT Chicagos skyrius kviečia visus!

J. K.

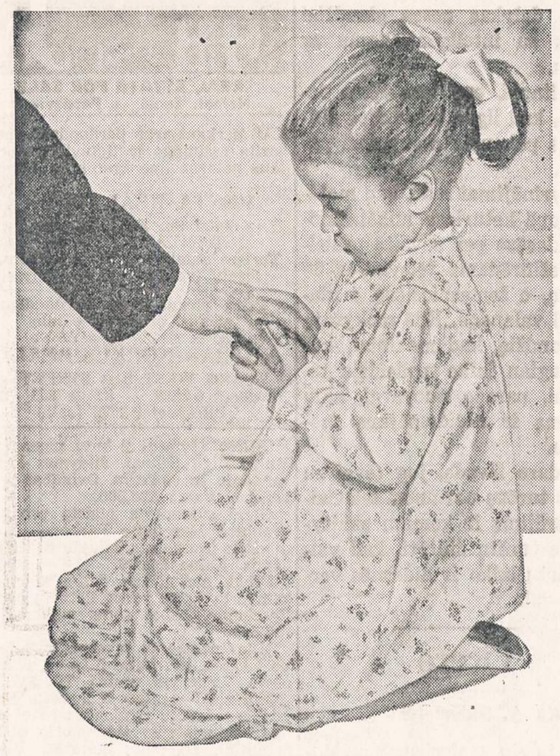

Now I lay me down to sleep . . .

THE hair so like young corn silk draws appealingly back into the little pony tail. Lashes droop demurely over eyes in which, all day, small lightning fires of mischief flared and flashed. A chirrupy little-girl treble quavers . . .

"God bless Mommy . . . God bless Daddy . . ."

You listen. In this moment you understand truly why you were put upon this earth. And as you hear your little girl at her prayers what wouldn't you do to keep her world always warm and confident and secure?

Give love? Of course—first and always!

But, because you've grown up in a tough world, you know you have to give *material* protection, too. And one of the finest forms of material protection is a steadily growing pile of U. S. Series E Savings Bonds!

Bonds pay good interest—3% compounded when held to maturity. They'll earn for as long as 19 years and 8 months, paying you 80% *more than you invested!*

Bonds offer the world's easiest *and surest* way to save when you invest in them through the Payroll Savings Plan. On this Plan you can pick any amount you wish (as little as a couple of dollars a week) and have your company's pay office save it out of each check. This is invested in Bonds which are turned over to you. And you'll find you can *save successfully* no matter how many times you may have tried before and failed.

You can also invest in Bonds automatically where you bank.

Your little girl, or your little boy, needs all the protection you can give. Build it for them, with U. S. Savings Bonds!

Safe as America
—U. S. Savings Bonds

The U. S. Government does not pay for this advertising. The Treasury Department thanks, for their patriotic donation, the Advertising Council and

Naujienos — 1739 So. Halsted St., Chicago 8, Ill.

LIETUVIAI AKIŲ GYDYTOJAI

DR. G. SERNER
LIETUVIS AKIŲ GYDYTOJAS
25 metų patyrimas
Tel.: YArds 7-1829
Pritaiko Akinius
Kreivas Akis
Ištaiso.
Ofisas ir Akinių Dirbtuvė
756 WEST 35th STREET
Valandos: nuo 10 iki 2, nuo 6 iki 8.
Trečiadieniais tik susitarus.
Šeštadieniais nuo 10 iki 3 val. popiet

Dr. Kazimieras
MICHEL
Optometristas - Orthoptistas
Gydo nusilpusias ir nervuotas akis
Egzaminuoja akis ir pritaiko akinius.
Išgydo kreivas akis be operacijos.
Įdeda netikrą — artificialę akį pagal sveiką. Praktikuoja per 39 metus.
Kalba lietuviškai.
4654 SO. ASHLAND AVENUE
Telefonas: YArds 7-6616
Nuo 9:30 val. ryto iki 8 val. vakaro.
Geras patarnavimas.

DR. S. VAITUSH, Opt.
Palengvins akių įtempimą, kuri esti priežastimi galvos skaudėjimo svaigimo arba aptemimo, nervuotumo, skaudėjimo, akių karščio. Atitaisau trumparegystę ir toliregystę. Prirengiu teisingai akinius. Visuose atsitikimuose egzaminavima daroma su elektra, parodančia mažiausias klaidas. Speciali atyda kreipiama į mokyklos vaikus.
VALANDOS:
Nuo 10:30 ryto iki 7:00 vakaro.
Šeštadieniais iki 4 val. vakaro.
Trečiadienį ir sekmadienį uždaryta
4712 S. ASHLAND AVE.
YArds 7-1373

Dr. Ant. Rudokas, O. D.
tikrina akis, pritaiko akinius
keičia stiklus ir rėmus
Telefonas: YArds 7-7381
Priima: Vakarais nuo 6 ir 9 val.
Šeštad. nuo 10 ryto iki 4 po pietų
Treč. ir sekmad. pagal susitarimą
4701 S. DAMEN AVE., Chicago, Ill.

Skaitykite "N-nas"

DR. JUZE AGLINSKAS
GYDYTOJA IR CHIRURGĖ
Vaikų ir Moterų Ligos
5159 SO. DAMEN AVENUE
Medicine and Surgery Building
Valandos: Pirm. 10-4, antr. 10-1 ir 6-9, treč. 10-4, penkt. 10-1 ir 6-9, šešt. 10-12
Ofiso: PR 6-7800 — Namų TR 4-1765

Dr. Kęstutis Aglinskas
GYDYTOJAS IR CHIRURGAS
2300 WEST 51st STREET
Val.: Pirm. ir antr. 10—12, ketv. ir penkt. 6—8 p. p., treč. ir šešt. pagal susitarimą.
Telef.: ofiso PRospect 6-1795
Rezid.: TRiangle 4-1765

DR. ANNA BALIUNAS
AKIŲ, AUSŲ, NOSIES IR GERKLĖS LIGOS
PRITAIKO AKINIUS
6322 SO. WESTERN AVENUE.
Valandos: Antradieniais ir ketvirtadieniais nuo 7 ligi 9 val. vakaro. Šeštadieniais nuo 10 ligi 12 ir nuo 1 ligi 3 valandos po pietų.
Kitu laiku tik susitarus.
Ofiso telef.: PRospect 8-3229
Rezid. telef.: WAlbrook 5-5076

Tel.: PRospect 8-1717
DR. S. BIEŽIS
GYDYTOJAS IR CHIRURGAS
3148 WEST 63rd STREET
Val.: kas dieną po pietų 1-3; vak. 7-8 tiktai antradieniais ir penktadieniais. Trečiad. ir sekmad. ofisas uždarytas.
Rez.: 3241 WEST 66th PLACE
Phone: REpublic 7-7868

Tel.: YArds 7-3526 — YArds 7-7410
DR. G. J. BYLAITIS
Nervų, vidaus ir vaikų ligos
Val.: antr., penkt. 7 iki 8:30 P. M.
Šeštad. 12:30 iki 1:30.
Kitomis dienomis tik susitarus
DR. J. G. VALAITIS
Val.: kasdien 6:30-8:30, šešt. 4-6.
4038 SO. ARCHER AVENUE

DR. PETER BRAZIS
PHYSICIAN AND SURGEON
2434 WEST 71st STREET
CHICAGO, ILL.
Telefonai:
Ofisas: HEmlock 4-5849
Rezidencija: HEmlock 4-2324
OFISO VALANDOS:
Pirmad., Ketvirt. ir Penktadienį nuo 1-4 ir 7-9, Antrad. nuo 1-5, Trečiad. ir Šeštadienį tiktai susitarus.

Ofiso telef.: VIrginia 7-0036
Rezidencijos: BEverly 8-8244
DR. T. DUNDULIS
GYDYTOJAS IR CHIRURGAS
4157 ARCHER AVENUE
Ofiso valandos:
Nuo 2—4 ir nuo 6—8:30 val. vakaro.
Šeštadieniais nuo 2 iki 4 po pietų.
Trečiadieniais pagal sutarti

Tel. ofiso: VI 7-0600; rez.: VI 7-7303
DR. BR. GAIŽIUNAS
GYDYTOJAS IR CHIRURGAS
4055 ARCHER AVENUE
(Kampas Archer ir California Ave.)
VAL.: 2—4 po pietų ir 6—8 vakare, šeštadieniais 2—7 p.p., išskyrus sekm.

Rezid. telef.: INterocean 8-8732
Ofiso telef.: INterocean 8-7654
DR. K. GUDAITIS
GYDYTOJAS IR CHIRURGAS
Chirurgija ir moterų ligos
10756 SO. MICHIGAN AVE.
Penktadieniais nuo 6 iki 8 vakaro..
Šeštadieniais nuo 9 iki 12 prieš piet ir nuo 1 iki 5 po pietų.

Rezid. tel.: STewart 3-4511
Ofiso telef.: YArds 7-1166
DR. J. GUDAUSKAS
GYDYTOJAS IR CHIRURGAS
756 WEST 35th STREET
Kampas Halsted ir 35-tos gatvės
Valandos: 1-4 p. p. ir 6:30-8:30 val. kasdien. Trečiadieniais uždaryta.
Šeštadieniais nuo 1 iki 4 po pietu

DR. A. JENKINS
PHYSICIAN AND SURGEON
(Lietuvis Gydytojas)
2500 WEST 63rd STREET
Ofiso val.: kasdien nuo 2—4 po pietų ir 7:30—9 vakaro.
Trečiad. ir šeštad. uždaryta
Ofiso telefonas: PRospect 6-3838
Rezid. telefonas: REpublic 7-9199

GRovehill 6-1595
Dr. Aldona A. Juska
AKIŲ LIGŲ SPECIALISTĖ
IR PRITAIKO AKINIUS
Valandos: 9-12, 7-9 pagal susitarimą, išskyrus trečiadienius ir šeštadienius.
2422 W. MARQUETTE ROAD

Ofiso ir buto telef.: OLympic 2-1381
DR. F. V. KAUNAS
GYDYTOJAS IR CHIRURGAS
1407 SO. 49th COURT, CICERO
Kasdien 10-12 val. ryto ir 5-8 val. vak.
Šeštad. 10-2 ir trečiad. tik nuo 10-12.
Butas: 1832 So. 49th Court, Cicero

Tel.: ofiso GR 6-4322. Rez.: HI 5-2626
DR. JOSEPH W. KADZEWICK
(LIETUVIS)
GYDYTOJAS IR CHIRURGAS
Priėmimo valandos tiktai susitarus: nuo 2 iki 4 v. p. p. ir nuo 7 iki 9 vakaro, išskyrus trečiadienius.
MANOR MEDICAL ARTS BUILDING
6400 SO. KEDZIE AVE.

Dr. Fl. Tallat-Kelpša
Dr. E. Tallat-Kelpša
GYDYTOJAI IR CHIRURGAI
MARQUETTE PARKO OFISAS
2656 WEST 63rd STREET
(kampas Washtenaw ir 63rd St.)
Kasdien 3-5 ir 6-8, treč. ir šešt. tik 3-5.
Tel.: PRospect 6-8548
Cicero ofisas: 5002 West 16th Street
Kasdien 1-3 ir 6-8:30, šešt. 11-1 ir 2-4, šeštadienį 11—1.
Telef.: TOwnhall 3-0959
Namų telef.: HEmlock 4-7080
Kitu laiku tik susitarus

Telef.: Ofiso ir buto OLympic 2-4159
DR. P. KISIELIUS
GYDYTOJAS IR CHIRURGAS
1435 So. 49th Ct., Cicero, Ill.
Kasdien 1-3 val. ir 6-8 val. vakaro.
Šeštadieniais 12-2 val. ir 3-5 val. vak.
Butas: 1526 So. 49th Ave., Cicero, Ill.

Ofiso telefonas: LAfayette 3-3210
Jei neatsiliepia šaukite KEdzie 3-2868
Dr. Emily V. KRUKAS
GYDYTOJA IR CHIRURGĖ
4146 SO. ARCHER AVENUE
Val.: kasdien po pietų nuo 12—2:30
Daily afternoons.
Vakarais: pirmad., antrad., ketvirtad. 6—8:30. Trečiadieniais tik susitarus.

Dr. A. Valis - Labokas
GYDYTOJAS IR CHIRURGAS
Spec. Moterų Ligos
3267 SO. HALSTED STREET
Telefonas: DAnube 6-1125
Valandos: 1-4 ir 6-8 vakaro.
Šeštadieniais 1-4 val. po pietų.

Telefonai: Ofiso GRovehill 6-5399
Rezidencijos: PRospect 6-4732
DR. A. MACIUNAS
GYDYTOJAS IR CHIRURGAS
Spec. chirurginės ligos
2423 WEST 63rd STREET
(kampas 63rd ir Artesian)
OFISO VAL.: 2-4 ir 6-8 val. po pietų kasdien. Šeštadienį 2-4 val.
Trečiadieniais ir sekmad. uždaryta.

DR. EDWARD B. MURAUSKAS
GYDYTOJAS IR CHIRURGAS
OFISAS:
2750 WEST 71st STREET
(prie California Ave.)
Valandos pagal susitarimą.
Ofiso telefonas: GRovehill 6-1321
Jei neatsiliepia VIncennes 6-3900

DR. CONSTANCE O'BRITIS
PHYSICIAN AND SURGEON
2408 WEST 63rd STREET
Tel.: HEmlock 4-5524
Hours by appointment only.

Buto telefonas: EUclid 6-2806
Ofiso telef.: OLympic 6-0558
DR. L. PETRAUSKAS
DANTŲ GYDYTOJA
1405 So. 49th Court, Cicero 50, Ill.
Kasdien 10-12 priešpiet, 2-4 po piet, 6-9 vakaro; šeštadienį 9-1.

DR. STRIKOL
GYDYTOJAS IR CHIRURGAS
4645 SO. ASHLAND AVENUE
Ofiso valandos: nuo 2—4 ir 6—8;
Ser., Subat. ir Nedėl. tik susitarus.
Ofiso telefonas: YArds 7-4787
Namų telefonas: PRospect 6-1930
Jei neatsilieps virsutiniai telefonai.
Šaukite MIdway 3-0001

Tel. ofiso: CLiffside 4-2896
Rez.: LAfayette 3-1172
DR. P. STRIMAITIS
GYDYTOJAS IR CHIRURGAS
1724 WEST 47th STREET
(kampas 47th ir Hermitage)
Priėmimo val.: 2-4 ir 6-9 val. po pietų, šešt. 2-6 v. p.p., išskyrus sekmadienius.

Telefonai: ofiso CLiffside 4-0253
Rezidencijos: GR 6-8876
DR. A. Z. ŠAULYS
GYDYTOJAS IR CHIRURGAS
4645 S. ASHLAND AVE. (kamb. 211)
Pirm., Antr., Ketv. ir Penktad. 6:30—8:30 val. vak. Šeštadienį 2—4 v. p. p.

DR. VYT. TAURAS-TUPČIAUSKAS
GYDYTOJAS IR CHIRURGAS
Bendra praktika, spec. Moterų ligos.
Ofisas ir rezidencija: 2410 W. 51st St.
(antras namas nuo Western Ave.)
Ofiso ir rezid. telef.: PRospect 8-1223
Ofiso val.: Pirm. 8—10 v. v. Antr., Treč. ir Penkt. 6—9 v. v. ir Ketv. ir Šeštadienį 2—4 val. po pietų.

DR. V. P. TUMASONIS
GYDYTOJAS IR CHIRURGAS
CHIRURGINES LIGOS
Ofiso telef.: HEmlock 4-2123
6255 SO. WESTERN AVENUE
Rezid. telef.: PRospect 6-8484
Val.: 2-4 po pietų ir 7-9 vak. Šeštad. 2-4 po pietų. Treč. ir sekm. uždaryta.

Tel.: ofiso ir rez. PRospect 6-9400
Dr. Ona Vaškevičius
(VAŠKEVIČIŪTĖ)
GYDYTOJA IR CHIRURGĖ
6248 SO. KEDZIE AVENUE
Val.: kasdien nuo 1—3 popiet ir nuo 6—8 val. vakaro; šeštad. 1—4 popiet; trečiadienį ir kitu laiku tik susitarus.

Tel.: ofiso VI 2-1581; rez.: VI 2-0742
DR. V. VILEIŠIS
GYDYTOJAS IR CHIRURGAS
802 WEST 31st STREET
(kampas Halsted ir 31-os gatvių)
Priėmimo valandos: 2-4 ir 6-8 val.
Šeštadieniais 2-4 val. po pietų.
Sekmadieniais uždaryta.

DR. BRUNO J. ZUBRICK'AS
GYDYTOJAS IR CHIRURGAS
2951 WEST 63rd STREET
(netoli Sacramento Ave.)
Valandos: 2—4 po pietų ir 7—9 vak., trečiad. ir sekmad. pagal susitarimą.
Telefonas: HEmlock 4-7899
Namų tel.: HIlltop 5-2557

P. ŠILEIKIS, O. P.
ORTHOPEDAS-PROTEZISTAS
Aparatai - Protezai, Med. Bandažai. Speciali pagalba Kojoms (Arch Supports) ir t. t.
Val.: 9—4 ir 6—8. Šeštadieniais 9—1.
ORTHOPEDIJOS TECHNIKOS LAB.
1911 W. 59th St., Chicago 36, Illinois
Tel.: PRospect 6-5084

SOPHIE BARCUS
★
RADIJO VALANDA
Iš Stoties W. G. E. S.
1390 kilocycles
Kasdien: Pirmadienį iki Penktadienio nuo 8:45 iki 9:30 ryto. Šeštadieniais nuo 8:30 iki 9:30 ryto.
Ir kas pirmadienį nuo 7:00 iki 8:00 valandos vakaro.
Sekmadienį 8:30 — 9:30 val. ryto iš stoties WOPA, 1490 kilocycles.
Tel.: HEmlock 4-2413
7121 SO. ROCKWELL ST.
Chicago 29, Illinois

GASO LEIDIMUS TURINTIESIEMS

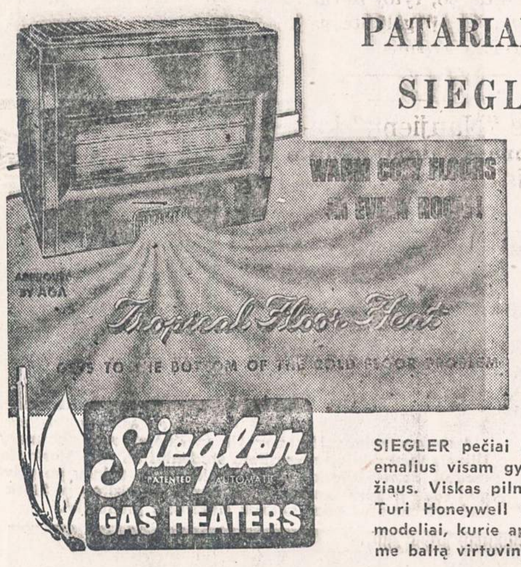

PATARIAMA PASINAUDOTI SIEGLER PEČIAIS

VISI SIEGLER PEČIAI GAZO CO. INSPEKCIJOS BUS UŽTIKRINTAI PRIPAŽINTI

SIEGLER pečiai yra pilnai automatiški. Porcelanu emaliuo visam gyvenimui. Padaryti iš stipraus špižiaus. Viskas pilnai įrengta. Nereikia jokių priedų. Turi Honeywell kontrolę. Įrengtos dumplės. Šeši modeliai, kurie apšildo nuo 1 iki 6 kambarių. Turime baltą virtuvinį stilių.

SOLTIS HOME APPLIANCES AND FURNITURE

2647 W. 51st Street — Tel. HEmlock 4-7095

OPEN MONDAY AND THURSDAY EVENINGS

1% BONAS EXTRA UŽ SANTAUPAS

Pradedant naujus 1955-tus metus, CHICAGO SAVINGS AND LOAN ASSOCIATION įsteigia **NAUJĄ BONŲ SKYRIŲ.** Šiame skyriuje, be mūsų nuolatinio aukšto dividendo, taupytojas dar gaus iki 1% extra bonusą. Ypatingai šis skyrius taikomas ir skiriamas vaikams bei jaunuoliams. Bet suaugusieji taip pat yra kviečiami juo pasinaudoti.

Kviečiame tėvus atidaryti bonų sąskaitą savo vaikams pačioje jų jaunystėje. Paaugusius atsiveskite į mūsų raštinę. Supažindinkite juos su taupymo svarba. Tegu jie patys, Jūsų priežiūroje, tvarko savo taupymo reikalus. Tai bus geriausia ateities dovana, kokią galite duoti savo vaikui. Jei norite platesnių informacijų, tai pašaukite arba patys atsilankykite į mūsų raštinę. CHICAGO SAVINGS yra pirmoji taupymo bendrovė visoje pietinėje miesto dalyje, kuri yra atidariusi tokį svarbų taupymo skyrių.

Padėkite taupomus pinigus į šią progresyvę, tvirtą — su viršum 14½ milijonų dolerių — taupymo bendrovę, kurioje visi indėliai yra apdrausti iki $10,000.00... Kur norimi pinigai taupytojams yra išmokami pagal pareikalavimą ir kur be pertraukos duodamas aukštas dividendas.

Indėliai padėti iki 15-tos šio mėnesio dienos gaus dividendą už pilną mėnesį.

VALANDOS: Pirmadieniais nuo 12 iki 8 val. vakaro. Antradieniais ir Penktadieniais nuo 9 iki 4 valandos po pietų. Ketvirtadieniais nuo 9 iki 8 val. vakaro. Trečiadieniais uždaryta visą dieną. Šeštadieniais nuo 9 ryto iki 2 val. po pietų.

CHICAGO SAVINGS AND LOAN ASSOCIATION

6234 SO. WESTERN AVENUE — JOHN PAKEL, Prezidentas — Telef.: GRovehill 6-7575

SOLTIS HOME APPLIANCES AND FURNITURE
2647 West 51st Street HEmlock 4-7095
OPEN MONDAY AND THURSDAY EVENINGS

PRADĖK TAUPYTI ŠIANDIEN, - TURĖSI RYTOJ!
TAIGI PRADĖK TAUPYTI ŠIOJE LIETUVIŠKOJE ĮSTAIGOJE.
Kiekvieno taupytojo indėliai yra apdrausti iki $10,000.00.
BRIGHTON SAVINGS and LOAN ASS'N.
4071 Archer Ave. Tel.: LAfayette 3-8248
(į vakarus nuo California Avenue)
CHARLES ZEKAS, Secretary
OFISO VALANDOS:
Pirmad., Antrad., Penktad. ir Šeštadieni 9:00 ryte iki 4:30 val. po pietų.
Trečiad. 9:00 ryto iki 12 val. dieną. Ketvirt. 9:30 ryte iki 8:00 val. vak.

IŠ CHICAGOS IR APYLINKIŲ

Vėl padaugėjo bedarbių

Illinojaus viešosios pagalbos komisija sako, jog šį mėnesį bedarbių čia esą 37,395. Praeitų metų vasario mėnesį buvo jų 26,010. Bedarbių padidėję užmiestinėse žemės ūkio srityse.

Nedarbo pašalpų įstaiga sako, jog pašalpų šį mėnesį teksią išmokėti $3,086,216. Tai esanti aukščiausia suma nuo Korėjos karo pabaigos.

Sunku nusikaltimų komitetui dirbti

Irvin Cohen, Chicagos miesto tarybos nusikaltimų komiteto ("devynių didžiųjų") vyr. patarėjas, sako, jog komitetui gali tekti mėnesiais kovoti, kol pavyks išsiaiškinti, ar komitetas gali reikalauti, kad policininkai nurodytų savo pajamų šaltinius.

Jo pareiškimas buvo paskelbtas ryšium su apylinkės teismo teisėjo Dougherty nuosprendžiu, jog policijos vadas O'Connor negalįs priversti policininkus atsakyti į komiteto anketą dėl jų pajamų šaltinių.

Tačiau Cohen sako, jog teisėjo nuosprendis nesulaikysiąs nusikaltimų komiteto veiklos. Tuo tarpu jo nuosprendis būsiąs apeliuojamas. Nors anketos esančios ir svarbios, bet ir be to komitetas turįs įrodymų, jog esama ryšio tarp nusikaltimų ir politikų.

Kodėl nugaišo gorila Bushman

Chicagos universiteto mokslininkai ir Lincoln parko zoologijos veterinorius tyrinėjo, kokia buvo nugaišimo priežastis gorilos Bushman 1951 m. Jie priėjo išvadą, jog ta priežastis tai netinkama dieta, nors ji maitinta įprastu bezdžionėms maistu. Ji žuvo nuo kraujo subėgimo į plaučius, atsiradus beždžionės širdies ligai. Širdies ligos ženklai buvę panašūs į tuos, kurie randami žmoguje dėl beriberi ligos, kuri vėl savo keliu kylanti nuo netvarkingo maitinimosi. Nugaišusios gorilos rastos ir arterijos sukietėjusios.

Milžiniškam Bushmanui buvo duodama kasdien po 22 svaru šviežių vaisių, daržovių ir kvietinės duonos su razinkomis, taip pat trys kvortos pieno.

Mokslininkai sako, kad, kol nebus išspręstas gorilos maitinimo klausimas, nebus galima tikėtis, kad jos veistųsi, būdamos žmogaus nelaisvėje.

Priminė Lietuvos persekiojimą

St. Pieža "Chicago American" šeštadienio laidoje parašė straipsnį ryšium su artėjančiomis Lietuvos nepriklausomybės paskelbimo sukaktuvėmis. Jame plačiau iškeliamas religijos persekiojimas bolševikų užgrobtoje Lietuvoje. Straipsnyje, prie kurio įdėtas ir Lietuvos konsulo P. Daužvardžio paveikslas, pateikia konsulo pareiškimų bei statistinių duomenų apie religijos persekiojimą bei religinių apeigų apdėjimą dideliais mokesčiais.

Steigs vengrų muziejų

Amerikos vengrų studijų fondas nutarė steigti Elmhurste Ill., vengrų biblioteką ir muziejų. Tai būtų sudedamoji Elmhurst kolegijos dalis. Elmhursto kolegija yra vienintelė vieta visoje Amerikoje, kur įvestos kolegijos lygio vengrų studijos.

Muziejuje numatoma rinkti eksponatus, kurie pavaizduotų vengrų gyvenimą nuo seniausių laikų Amerikos, taip pat ir Europos žemyne. Prie muziejaus būtų įruošta salė, kur būtų pavaizduotas vengrų įnašas Amerikos gyvenimui.

— Berankiai, bekojai lietuviai karo invalidai tremtyje laukia Tavo pagalbos. Aukok jiems!

RE-ELECT
MARTIN J.
KENNELLY
MAYOR
OF CHICAGO

UNITED PRESS-NAUJIENŲ Telephoto
Chiang Kai-sheko žmona guodžia iš Tachen salų evakuotus į Formozą vaikučius.

UNITED PRESS-NAUJIENŲ Radiophoto
Monakos princas Rainier III (dešinėje) rodo 20 metų amžiaus Illinois valstybinio universiteto studentei Jo Ann Stork Monte Carlo modelį. Panelė Stork vaikštinėjo kartu su princu po privatų zoologinį sodą ir gėrė šampaną. Kai pasibaigė vizitas, p. Stork pareiškė, kad princas esąs toks, kaip ir Amerikos jaunuoliai.

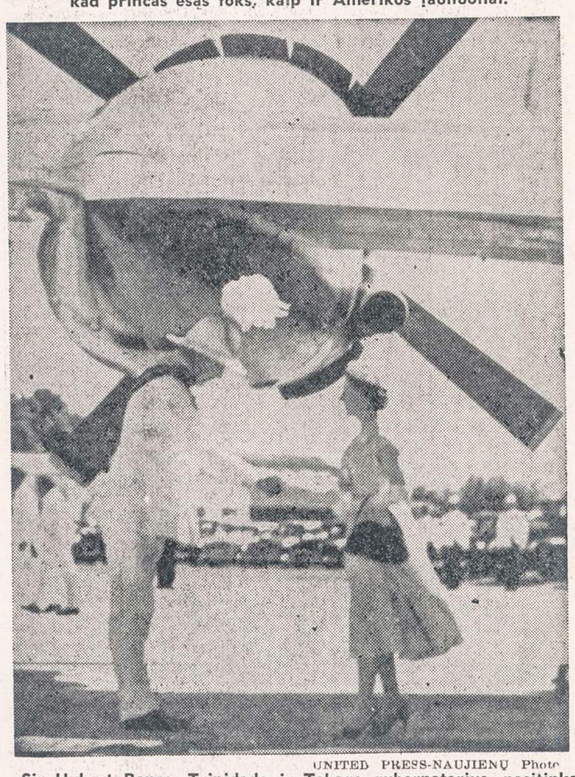

UNITED PRESS-NAUJIENŲ Photo
Sir Hubert Rance, Trinidado ir Tobago gubernatorius, pasitinka princesę Margaret Rose, kuri atvyko iš Londono.

Banditų atsilankymas pas dentistą

Du maskėti banditai atėjo į dantų gydytojo raštinę 3145 Cermak Rd. Jie įsakė ten buvusiems pacientams stoti akimis į sieną. Tiktai vienai sėdinčiai gydytojo kėdėje ligonei buvo leista pasilikti sėdėti, bet nusisukus atėmė $350. Po to gydytoją ir 3 į sieną. Iš Dr. Rus ir 5 klientų vyrus liepė gulti apie kėdę ant grindų. Paskui jie pasiėmė įkaitu su savimi sėdinčios kėdėje Miss Palma, 4829 Cermak Rd., brolį James, grasindami kitiems: "Jeigu jūs mus paseksite, mes jį užmušime". Vėliau banditai brolį paleido, įsakę eiti į juos neatsisukus ir nepažiūrėjus.

Ar padeda mokiniams televizija ir komikai

Televizijos žiūrėjimas ir "komikų" skaitymas mokiniui anaiptol nepadeda. Tokias išvadas yra padaręs P. Witty, Northwestern universiteto psichinės auklėjimo klinikos direktorius, kuris paruošė penktą metinį pranešimą, liečiantį televizijos ir "kamikų" įtaką vaikams. Nei vienas, nei antras dalykas nesąs glaudžiai susijęs su inteligentiškumu ar mokslu.

Priešingai, esą tam tikro pagrindo, kad ilgas televizijos žiūrėjimas pakenkia mokymosi pažangai.

Jo tyrinėjimai rodo, kad mokinių grupė keturiose aukštesniosiose klasėse per savaitę praleidžia bežiūrėdama televizijos 20 valandų, o žemesniosiose 4 klasėse 26 valandas. Eilė mokytojų nusiskundžią, kad mokiniai, kurie daugiau laiko praleidžia televizijai, parodo nuovargį, akių įtempimą ir nesidomėjimą mokykloje.

Jis daro išvadą, jog tėvai su vaikais turėtų normuoti televizijos žiūrėjimą ir komikų skaitymą; jie turėtų žiūrėti, kad vaikai skirtų laiko ir didesnės vertės veiklai.

Cicero

Palaidota A. Gaišrienė

Anastazija Gaisrienė palaidota kovo 2 d. Laidota iš laidotuvių dir. P. Bieliūno (buv. J. Liulevičiaus) koplyčios, 4348 S. California Ave.

P. Bieliūnas jaunas tose pareigose, bet atlieka kaip senas, patyręs. Apie 10 val. prisipildė koplyčia, nes velionė buvo populeri, turėjo daug draugų ir pažįstamų, o, be to, netikėtai apleido šį pasaulį.

Koplyčioje ir kapinėse atliktos atitinkamos apeigos (anglų kalba); pats direktorius vien lietuviškai kalbėjo poterius. Apie 20 auotmobilių atlydėjo į Liet. Tautines Kapines. Chicagos Lietuvių Draugijos karsto nešėjai pa vių Draugijos karsto nešėjai padėjo šeimos sklypan, kur jau ilsisi vyras ir sūnus.

Po apeigų visi buvo pakviesti užkandžių į 5943 S. Richmond. Gražūs namai, palydovai buvo šauniai pavaišinti. Išsiskirstė reikšdami užuojautą liūdinčiai šeimai.

Velionę Gaisrienę tikrai nelaiku mirtis pakirto. Gaila netekus geros, nuoširdžios SLA narės.

Ilsėkis ramiai prie savųjų, mes ilgai jus atminsime!

K. P. Deveikis

Knyga, kuri sukrėtė pasaulį

Šiais metais sueina 50 metų nuo garsiosios amerikiečių rašytojo Upton Sinclair knygos **Raistas** (The Jungle) išleidimo. Tai knyga, kuri sukrėtė visą Ameriką, o netrukus, išversta į daugelį kalbų, ir visą pasaulį, savo teisingu ir giliu nuogos realybės pavaizdavimu. Mums lietuviams knyga artima ir tuo, kad jos svarbiausias veikėjas yra ateivis lietuvis, Chicagos skerdyklų darbininkas, Jurgis Rutkus.

Naujienose dar galima gauti lietuviškojo **Raisto** vertimo antrosios laidos. Knyga turi 356 psl. ir kainoja tik $1.00 (Kanadoj $1.50). Knygos kiekis labai ribotas, todėl prašome siųsti užsakymus ir money orderius šiuo adresu:

NAUJIENOS,
1739 S. Halstedt St.,
Chicago 8, Ill.

Vinco Krėvės kelionė į Maskvą vaizduojama "Pagundoje". Šį įdomų aprašymą ir V. Mykolaičio, V. Maciūno, A. Senno straipsnius apie Vinco Krėvės kūrybą, rasite knygoje — Vincas Krėvė Mickevičius. Jos kaina $1.00.

Užsakymus adresuokite:
NAUJIENOS
1739 S. Halsted Street,
Chicago 8, Ill.

CLASSIFIED ADS.

HELP WANTED — MALE
Darbininkų Reikia

SENYVAS žmogus - pensininkas ieško darbo kaipo sargas, valytojas arba tavernoje. Turiu paryrimą.
Skambinti VI 2-8855

REAL ESTATE FOR SALE
Namai, Žemė -- Pardavimui

KAS perkant arba parduodant namus norite sąžiningo ir lietuviško nuoširdaus patarnavimo kreipkitės į:
VENTA REAL ESTATE
4409 So. Fairfield Ave.
Tel.: LAfayette 3-3881
Turime didelį pasirinkimą namų ir biznių įvairiose miesto dalyse.

Prieš pirkdami ar parduodami namus, atlankykite mus
KUTRA - NORKUS REALTY
2405 WEST 51st STREET
PRospect 6-7238 — RE 7-7321 (vak).
PRospect 8-3579 (vak.)

MŪRINIS, šviesus 2 butų namas arti Maria High School. Šildymas karštu vandeniu su stokeriu. Dvigubas mūro garažas. Kaina $25,000.
Gerai sutvarkyta maisto produktų krautuvė Marquette Parke — biznis su visais įrengimais, šaldytuvais ir prekėmis. Kaina $6,000.
Proga perimti su dalim baldų 11 kambarių mūro namą lietuvių centre Roselande. Labai geros pajamos. $17,500.
Mūro namas su taverna ir 3 butai po 4 kamb. ir 1 butas 5 kamb. Bridgeporte. Visur yra vonios. Tik $17,500.
Mūrinis bungalow Marquette Park. Šildymas karštu vandeniu su stokeriu. Pagyvenimas rūsy išnuomotas už $40 mėnesiui. Dvigubas garažas. Platus sklypas. $18,500.
P. LEONAS
REAL ESTATE
2444 W. 63rd St. Antras aukštas
PRospect 8-0097

DIDELIS namų, biznių, apartmentų, sklypų pasirinkimas. Sudarome morgičius, paskolas, nuosavybių dokumentus. Nemokamai teikiame informacijas ir patarimus. Teirautis pas:
Z. UMBRAŽŪNAS
F. H. Halvorsen Co.
3145 W. 63rd St. HEmlock 4-4300
POrtsmouth 7-2009

5608 SO. HALSTED STREET
Pardavimui 3 augštų mūrinis namas. 1-me augšte krautuvė, 2-me augšte 5 didelių kamb. butas, 3-me augšte du apstatyti butai (3 ir 2½ kamb.) Garu apšild. Pilnas rūsys. Didelis 2-jų automobilių mūrinis garažas. Geros pajamos. Dėl informacijų kreiptis pas savininką, Alex Tamalunas,
TOwnhall 3-9571

4 BUTŲ mūrinis, visi po 5 kambarius Garais apšildomas stokeriu. Didelis lotas. Garažai. Tiktai $36,500. Į vakarus nuo Ashland Ave. Milan & Milan,
7410 Cottage Grove Ave.
Tel.: ST 3-1423 - 1424

PIRKIT tiesiai iš savininko Marquette Parke 7 kamb. rezidenciją, 2 kamb. su baldais ir daug kitų daiktų. Geras įrengtas beismontas, baras, stiklai. Tinkamas pokyliams. Kampinis namas, gazu šildomas. 2 auto garažas. Real Estatai neatsišaukite. Pardavimo priežastis, perku biznio namą. Šaukite CA 6-5632 arba PRospect 6-4822.

BUSINESS CHANCES
Biznio Progos

PARDUODAMA TAVERNA
3203 So. Halsted Street

RENTING IN GENERAL
Nuomos

IŠNUOMOJAMAS 4 kambarių butas su 2 miegamais. Pigi nuoma. 4536 So. Emerald Ave.

CONTRACTORS - BUILDERS
Namų Statytojai ir Taisytojai

NAMŲ REMONTAS
(REMODELING)
Atlieku cemento, karpenterio, mūro ir kitus darbus. Iki $2,500 nereikia nieko įmokėti, o už didesnius darbus susitarsime.
Dirbu Chicagoje ir priemiesčiuose.
PETRAS POCIUS
6828 So. Maplewood Ave.
REpublic 7-1223

KONTRAKTORIUS
STANDARD BUILDERS, INC.
726 W. 18th Street Chicago 16, Ill.
A. GINTNERIS, pirmininkas
V. PETRAUSKAS, statybos vedėjas.
CH 3-1535
Lietuvių Statybos Bendrovė stato namus pardavimui, pagal užsakymus ir atlieka remonto darbus.

MISCELLANEOUS
Įvairūs Dalykai

LIETUVIŠKA APDRAUDŲ AGENTŪRA
Gyvybės, ligoninės, automobilių, baldų, namų ir visos kitos apdraudos—asmenims, profesionalams ir biznio įstaigoms. Laisvas pasirinkimas kompanijos ir apdraudos rūšies. Nemokamas patarnavimas ir informacija. Valstybės patvirtintos kainos. Smulkesniai informacijai gauti skambinkite, rašykite, užeikite:
JONAS KIRVAITIS
INTERSTATE INSURANCE AGENCY
5900 S. Ashland Ave., Chicago 36, Ill.
Tel.: WAlbrook 5-5671

AGENTŲ IR BROKERIŲ DĖMESIUI!
Prieš drausdami kitur, pasiteiraukite pas mane. Pirmaeilės kompanijos —aukščiausi komisai. Savi pas savus!