ORAS
Kiek lietaus,
vėsiau šešt. ir sekm.
Saulė teka 5:22, leidžiasi 8:15.

Midwest Inter. Gr.
Library Center
5721 Cottage Grove Ave

# NAUJIENOS

THE LITHUANIAN DAILY NEWS

MIDWEST INTER-LIBRARY CENTER CHICAGO

The First and Greatest Lithuanian Daily in America
NAUJIENOS
The Lithuanian Daily News
Published by The Lithuanian News Publishing Co., Inc.
1739 So. Halsted St., Chicago 8, Ill.
HAymarket 1-6100
Over One Million Lithuanians In The United States

VOL. XLII | Kaina 5c | Chicago 8, Ill. | Šeštadienis, Gegužės-May 28 d., 1955 m. | Price 5c | 126

# KONSERVATORIAI LAIMEJO TVIRTA DAUGUMA

## DAVĖ $50,000 KYŠIŲ, GAVO RŪBŲ UŽSAKYMĄ LAIVYNUI UŽ $2,000,000

### Senatoriai atskleidžia JV kontraktų užkulisius

WASHINGTONAS, D. C. — Senato nuolatinių tyrinėjimų k-te liudininkai po priesaika tvirtino, kad Chicagos drabužių gamintojas Harry Levy davė $50,000 kyšio, kad gautų $2 milijonų vertės užsakymą pagaminti karo laivyno jūrininkams, 7 mil. kepurių. Tai buvo 1953 metais.

Iš tų kyšių $15,000 atiteko kapitonui Raymond Wool, tvarkiusiam kariuomenės tekstilės gaminių užsakymus New Yorke. Senatoriai tiria, kam atiteko likusieji $35,000.

**Leon Levy prieš Harry Lev**

Apie pramonininko Harry Lev papirkinėjimus liudijo Leon Levy, taipgi įveltas į kyšių skandalus ir gaminęs laivynui drabužius. Sen. Bender (r., Ohio) išvadino Levy "crook". Ir tie žodžiai taip jį paveikė, kad jis gavo širdies smūgį ir turėjo atsigulti į ligoninę.

Anksčiau Leon Levy įteikė komiteto tyrinėtojams savo dienoraštį, rašytą arabiškai (jis yra imigrantas iš Libanono).

**Kpt. Wool ir jo sekretorė**

Iš L. Levy dienoraščio ir papildomų liudijimų paaiškėjo ir siaubūniškas kapitono Wool gyvenimas. Jis atidengė šio užsakymų viršininko santykius ir bendras kombinacijas su jo sekretore Mrs. Hort. Dieną prieš tai Mrs. Hort isterišku balsu puolė komitete jo tardytojus, kad jie ją apgavę, žadėdami nekelti viešumon jos ir jos vyro, jei tik ji sutiksianti bendradarbiauti aiškinant kyšių skandalą.

Mrs. Hort, kaip kapitono Wool sekretorė, taipgi turėjo didelį balsą, ypač atmetant blogus pramonininkų gaminius. Harry Levy užtat davė jai $2,000 čekį ir du kostiumus $300 vertės.

**Atsivedė neščią žmoną**

Harry Levy iš pradžių davė kapitonui Wool $10,000, o likusius žadėjo duoti vėliau. Wool reikalavo sumokėti nedelsiant ir likusius $5,000. Kad paveiktų pramonininką, į jų susitikimą Biltmore viešbuty New Yorke atsivedė ir savo neščią žmoną. Pramonininkas pamatė, kad pinigai būtinai reikalingi ir išmokėjo ir tuos $5,000.

**Kyšininkai susiriejo**

Kpt. Wool sekretorei ir draugei Mrs. Hort labai nepatiko, kad jos viršininkas gavo $15,000 kyšio, o ji tik $2,000. Ji pareikalavo irgi $15,000, ypač, kad ji žinanti, kad Harry Levy iš anksčiau yra apgavęs valdžią $30,000 sumai. Pramonininkas, turįs gerus ryšius iki pat Washingtono, atsisakė patenkinti Mrs. Hart reikalavimą.

**Artistė iš Ritz viešbučio**

Leon Levy liudijo, kad ligi tol kpt. Wool ir Mrs. Hart buvo intymūs draugai, bet nelygios kyšių dalys juodu supiudė. Kapitonas dėl to perdaug nenusiminė. Jis įsitaisė naują draugę, kokia tai artistę, gyvenusią Ritz viešbuty. Jis buvo kartu ir geras šeimos tėvas. Žmonai nupirko naują namą.

**Rubin-Gubin vaidmuo**

Abu minėti drabužių pramonininkai, Leon Levy ir Harry Levy, gavo pelningus užsakymus per Marvin Rubin. Jis turėjo ryšius Washingtone, jis pasidarė ir dalininku kelių firmų, kurioms jis parūpino užsakymus. Taip pat ir pramonininkų kyšius retai kada išmokėdavo tiesioginiai kariuomenės pareigūnams, dažniausiai per minėtą Marvin Rubin.

Washingtone Rubin turėjo gerą kompanijoną ryšiam palaikyti — advokatą E. K. Gubin. Kai kariuomenės vyresnybė norėjo iškelti kpt. Wool į kitą vietą, minėtas advokatas Gubin surado vieną senatorių ir vieną aviacijos viršininką, kurie patvirtinę kpt. Wool viršininkams, kad jis esąs geras karininkas.

Vienas armijos pulkininkas, Vere Painter, kuris anksčiau tikrindavo Harry Levy gaminius kariuomenei, išėjęs į atsargą tuoj gavo vietą to paties Harry Levy kompanijoj Spencer Manufacturing Co. už $15,000 metams.

Pas Harry Levy tarnauja ir daugiau buvusių kariuomenės aprūpinimo karininkų, net gen. William Middleswart, buvęs vyr. ūkio karininkas Vokietijoj, liudijo Leon Levy.

## Indijos lėktuvas su komunistais - sabotažo auka

**Taip tvirtina jos teismas**

N. DELHI, Indija. — Specialus Indijos teismas, tyręs savo lėktuvo nelaimės priežastį, priėjo išvados, kad lėktuvas nukrito į jūrą, sprogus padėtai sabotažininkų bombai.

Indijos lėktuvas, išnuomotas komunistinei Kinijai, skrido su antraeiliais delegatais ir korespondentais į Afro-Azijos konferenciją Bandunge, ir nuskendo Kinų jūroj balandžio 11 d.

Nelaimės priežastį tyrė ir Hong Kongo vyriausybė, bet nieko nerado, kas būtų leidę manyti, kad lėktuvas buvo sabotažninkų auka. Lėktuvas nukrito į jūrą, pradėjęs paskutinį kelionės etapą iš Hong Kongo. Keletas įgulos narių, indų, buvo išgelbėti.

## Jugoslavai bijo naujo "Berijos"

**Nėsą garantijų, kad koks nors 'pašalinis' neužnuodytų santykių**

BELGRADAS, Jugoslavija. — Vienas aukštas Jugoslavijos pareigūnas su pašaipa atsiliepė apie Nikitos Chruščiovo pasakojimus, kad tikrasis Sovietų Sąjungos ir Jugoslavijos santykių nuodytojas buvo Lavrenti Berija.

Jugoslavas sako, kad Chruščiovas šitaip nori pateisinti Kremliaus vyriausybę, kuriai vadovavo pats Stalinas. Bet jei vidaus reikalų ministeris, kuriuo buvo L. Berija, nesudaro Maskvos valdžios dalies, kokia garantija, kad neatsiras vėl naujas "Berija", ir nesukriaus draugystės, jei ji ir būtų atstatyta? — klausia anas jugoslavas.

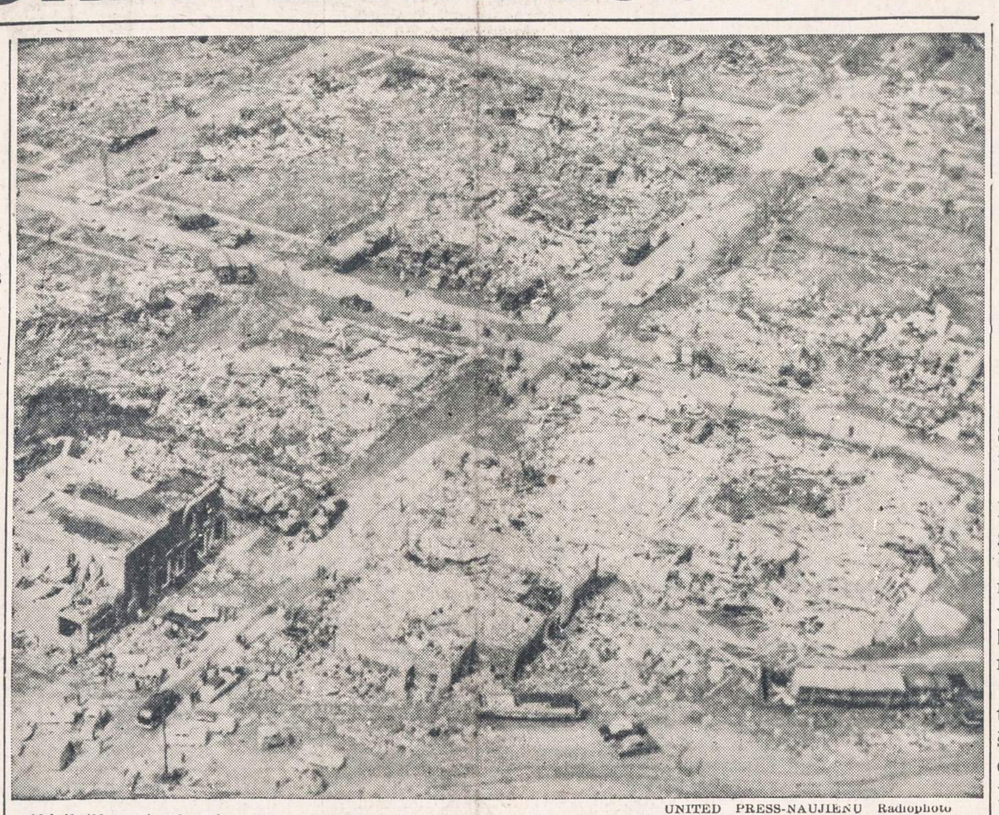

UNITED PRESS-NAUJIENŲ Radiophoto

Udall (Kansas) miestukas priskaitė 610 gyventojų. Kai praūžė viesulas, tai iš to skaičiaus penkiasdešimt su viršum buvo negyvi, o 200 sunkiau ar lengviau sužeisti. Miestuko trobesiai beveik visi buvo su žeme sulyginti.

## CHRUŠČIOV-BULGANIN PAJUTO, KAD BELGRADE NE TAIP, KAIP MASKVOJ

### Kremliaus svečius pakėlė anksti rytą deryboms

BELGRADAS, Jugoslavija. — Penktadienio rytą 5 valandą atgabentieji iš Maskvos MVD-istai pakėlė savo ponus, Chruščiovą, Buganiną, Mikojaną ir kitus, kad jie pradėtų ruoštis ankstyvoms deryboms su maršalu Titu.

Chruščiovas, ką tik atvykęs į Belgradą, tarp kita priminė savo nusižeminimo kalboj, kad abi šios šalys laiko Leniną savo mokytoju. Bet Stalinas, vyriausias Lenino mokinys, įvedė Maskvoj tokią namų tvarką, kad valdžia dirba ir posėdžiauja naktimis, o miega dienomis. Šie keisti darbo papročiai yra gerai žinomi ir maršalui Tito, nevieną naktį posėdžiavusiam draugystės laikais su Stalinu ir kaip tik naktimis. Bet aš jiems parodysiu, kad Jugoslavijos valdžia keliasi kaip geras darbininkas arba ūkininkas, —pagalvojo Tito ir užsakė Maskvos delegaciją susirinkti pasitarimams ankstį rytą. 8:30 val. jie jau buvo Belgrado preimiesty, kur padėjo vainiką prie nežinomo kareivio kapo.

**Jugoslavai juokiasi iš stalinistų**

Chruščiovo viešas atsiprašimas aerodrome už Maskvos 1948 m. užvestą neapykantos politiką prieš Tito vos tik išlipus iš lėktuvo padarė jugoslavams keisto įspūdžio. Tito klausėsi akis primerkęs, stebėdamasis tokia Kremliaus diplomatija. Buvo jau kta, kad Chruščiovas galės naujosios vyriausybės vardu atsiprašyti niekintą ir purvintą Tito privačioj konferencijoj.

Kai Chruščiovas suminėjo Beriją, kaip tariamą tikrąjį kalininką, sukiršinusį Sovietų Sąjungą su maršalu Tito, jugoslavų žurnalistai aerodrome pradėjo prunkšti. Yra ir vaikui aiškų, kad ne Berija tvarkė užsienio politiką, kada buvo gyvas Stalinas ir kada užsienio reikalų ministeriai buvo Molotovas ir Višinskis (pastarasis jau miręs). Chruščiov įterpė, kad Berijos kaltė nustatyta remiantis dokumentais.

**Derybos, žinoma, slaptos**

Nors Tito prieš porą savaičių ir pareiškė, kad "visi Vakarai žinos, ką mes būsime kalbėję ir kuo susitarę", derybos vyksta slapta. Bet derybų vaisiai iš didžiausios dalies turės paaiškėti. Kremliaus vyriausybė bandys sugriauti Balkanų sąjungą (Jugoslavijos, Graikijos ir Turkijos), vienintelį ryšį su NATO (Graikija ir Turkija ir NATO nariai).

Įsidėmėtina, kad Kremliaus vyriausybės delegacijai pirminin kauja ne premieras Bulganinas, o Nikita Chruščiov, komunistų partijos pirmasis sekretorius, Gal būt, ir dėlto, kad Bulganinas, būdamas karo ministeriu vaidų metais su Tito, yra žymiai daugiau plūdęs Tito pikčiausiais žodžiais, negu Chruščiovas, kuris tada buvo tik Ukrainos valdytojas.

## Už 3 metų JAV turės 500 B-52 bombonešių

**Padidinama gamyba 35%**

WASHINGTONAS, D. C. — Padidinus 35% gamybą, JAV didžiųjų bombonešių statybos programa bus įgyvendinta 1 metais anksčiau.

Iki 1958 metų Jungtinės Valstybės turės 500 pačių didžiųjų, 8 motorų lėktuvų B-52, kurie gali skristi su atomine ar vandenilio bomba 9,000 mylių nepasipildant kuro.

Šių lėktuvų gamyba padidinta, pasigirdus baiminančioms žinioms, kad ir Sovietų Sąjunga jau turi tokių tolimo skraidimo lėktuvų, mažiausia 10.

NATO vyr. armijos vadas gen. Gruenther nupasakojo, kad jo apsigynimo planai yra paremti B-47, kiek mažesniu bombonešiu, kurie gali lengvai pasiekti visus talkinius Sovietų Sąjungoj iš JAV ir sąjungininkų bazių Europoj, Afrikoj ir Azijoj.

## Vėliausios Žinios

★

**— Apskaičiuota, kad per trijų dienų Kapų puošimo savaitgalį automobilių nelaimėse žus 360 žmonių. JAV plentuose pasipils tomis dienomis 40 milijonų automobilių.**

**— JAV ambasadorė Romoje Mrs. Luce skubiai atvyksta į Washingtoną svarstyti sunkumus, paaiškėjusius dėl JAV karinių bazių įkūrimo. JAV vyriausybė yra numačiusi ligšiolines įgulas Austrijoj perkelti į šiaurės Italiją.**

**— Vokietijos parlamentas 244 balsais prieš 145 atmetė socialdemokratų pasiūlymą atidėti armijos steigimą po 4 didžiųjų konferencijos. Adenaueris paskelbė, kad prez. Eisenhoweris didžiųjų konferencijoj pasiūlys "drąsų" pasaulinio nusiginklavimo planą.**

**— Sovietų Sąjunga pažadėjo netrukus perduoti JAV 60 karo laivų, paskolintų karo metais. 4 povandeniniai laivai ir 56 torpedlaiviai bus pristatyti į Kielio uostą V. Vokietijoj. Iš čia JAV turės juos atsiimti.**

## Japonijos sąlygos taikos derybom su Sovietų Sąjunga

**Pasitarimai prasidės birželio m.**

TOKIJAS. — Užsienio reikalų ministeris šigemitzu išdėstė šias sąlygas Sovietų S-gai, jei ji nori atstatyti diplomatinius santykius su Japonija:

1) SSSR turi paleisti visus tebelaikomus japonus, 2) pasižadėti, kad nesimaišys į Japonijos gyvenimą (per savo 5-tąją koloną), 3) kad gerbs Japonijos teritorijos sienas, 4) sieks ateity taikiomis priemonėmis, derybomis, spręsti kilusius nesusipratimus.

Japonijos-Sovietų Sąjungos derybos prasidės Londone birželio mėnesį.

**NAUJIENOS**
**dėl Kapų Puošimo dienos pirmadienį, gegužės 30 d.**
**NEIŠEIS.**

## EDENAS LIEKA 5 METUS VALDŽIOJE

### Tenka laukti tos pačios anglų užsienio politikos

LONDONAS. — Naujasis Anglijos ministeris pirmininkas Anthony Eden ketvirtadienio rinkimuose patyrė turįs didesnį anglų pritarimą, negu jo pirmatakas Winston Churchill.

Konservatoriai vakarykščiuose rinkimuose laimėjo prieš darbo partiją žymiai didesne dauguma, negu 1951 metais. Anais metais konservatoriai gavo 48% balsų, darbo partija — 48.8%, tai yra daugiau, negu konservatoriai. Tačiau darant rinkimų išvadas pagal veikiančius įstatymus, konservatoriai pravedė 18 atstovų daugiau, negu reikia parlamento daugumai sudaryti. Parlamentė yra 630 atstovų. Daugumai turėti reikalinga 316 atstovų.

**Dabar dauguma didesnė**

Ketvirtadienio rinkimuose konservatoriai paveržė nemaža vietų iš darbo partijos ir laimėjo žymiai tvirtesnę daugumą, negu kad turėjo.

Kad ir negalutinėmis žiniomis remiantis, konservatoriai tvirtina, kad jie turės parlamente mažiausia 65 atstovų daugumą.

Anglų liberalai, turėję ligi šiol 6 atstovus, prarado dar vieną. Vieną atstovą pravedė airių partija, kovojanti už Šiaurinės Airijos (Ulsterio) prisijungimą prie Airijos respublikos.

**Amerikoj pasitenkinimas**

Anglų rinkų rezultatais ypač patenkinta Jungtinių Valstybių vyriausybė. Jai yra žinoma Edeno užsienio politika, kuri, kad ir ne visais klausimais sutampa su Washingtono, bet vis dėlto didžiuosiuose klausimuose sutampa su JAV.

Darbo partijos laimėjimas būtų įnešęs daug neaiškumų, ypač šiuo momentu, kada sovietai pradėjo kaitalioti savo taktiką ir ieškoti naujų būdų, kaip suskaldyti Vakarų pasaulį.

## Prezidentas prašo švelnint pabėgėlių įstatymo varžtus

**Susirūpinęs programos pravedimu**

WASHINGTONAS, D. C. — Prez. Eisenhoweris paprašė Kongresą pakeisti 10 nuostatų Pabėgėlių paramos akte, priimtame 1953 metais, pagal kurį buvo nutarta įsileisti 209,000 pabėgėlių ir šiaip ateivių iki 1956 metų pabaigos.

Prezidentas prašo Kongresą tuos pakeitimus padaryti dar šioj sesijoj, nes tai pagreitintų dabar letai vykdomą pabėgėlių programos įgyvendinimą.

Pagal prezidento pasiūlymą, esant per maža vienos kategorijos kandidatų imigruoti (kaip našlaičių), neišnaudotas vietas reikėtų skirti kitos kategorijos ateiviams. Toliau, nereikalauti aiškių garantijų, kad ateivis bus įkurdintas. Vietoj asmenų garantijų apie butą ir darbą ateiviui užtektų labdaros-pabėgėlių organizacijų garantijų, kad jos pasistengs surasti jam butą ir darbą.

Prezidentas pripažino, kad nėra prasmės reikalauti, kaip dabar, pasų iš pabėgėlių, kurie dažnai pabėga be jokių dokumentų. Taip pat siūlo sušvelninti tyrinėjimus apie paskutinių dviejų metų pabėgėlio gyvenimą pabėgime.

Jei prezidento pasiūlymai bus priimti, galės įvažiuoti ir džiova sergantieji, kadangi, prezidento manymu, šiandien džiova nebėra tokia pavojinga liga, kurios nebūtų galima Amerikoj pagydyti.

## Pasitraukia Hensel, Wilsono padėjėjas

**Dalyvavo McCarthy byloj**

WASHINGTONAS, D. C. — Struwe Hensel, krašto apsaugos sekretoriaus padėjėjas, paprašė atleisti iš pareigų.

S. Hensel buvo minimas McCarthy — armijos byloj, kaip vienas iš bylos kėlėjų, bent taip tvirtindavo McCarthy. Paskui specialusis senato k-tas nutarė nesvarstyti kaltinimus nei prieš Hensel, nei prieš McCarthy tyrinėjimų štabo direktorių Francis Carr.

Ligi šiol iš armijos departamento pareigūnų, dalyvavusių McCarthy byloj, atsistatydino tik John Adams, armijos sekretoriaus R. Stevens padėjėjas.

Naujasis senato komitetas, jau su demokratų dauguma, vėliau tyrė iš naujo dantų gydytojo Irving Peres (buvusio komunisto) pakėlimo į majorus ir atleidimo į atsargą su gražiu pažymėjimu. Komitetas tada pareiškė priekaištų Johnui Adams už faktų slėpimą. Bet S. Hensel niekad nebuvo senatorių pakaltintas.

**— Anglijos geležinkeliečių unija pagrasino pradėti nuo pirmadienio streiką, jei nebus patenkintas jos reikalavimas pakelti geležinkeliečiams atlyginimą.**

## Prancūzai permeta diviziją Š. Afrikon

**Silpnina NATO pajėgas**

PARYŽIUS. — Nors ir labai gaila, bet Prancūzija turi atitraukti vieną diviziją iš NATO kariuomenės Europoj ir ją išsiųsti į Šiaurės Afriką, pranešė NATO vyr. vadui gen. Gruenther Prancūzijos ministeris pirmininkas Faure.

Prancūzai jau ir taip turėjo Šiaurės Afrikoj apie 150,000 kariuomenės (svetimšalių legionierių, afrikiečių dalinių ir kitų). Bet jų nebepakanka, kai diena iš dienos didėja gyventojų pasipriešinimas ginklu Alžerijoj ir Maroke. Tik Tunisijoj pastaruoju laiku pasidarė ramiau, žmonėms laukiant galutinių susitarimų su Paryžiaus vyriausybe dėl platesnės savivaldos.

## Sugedęs sunkvežimis suvažinėjo 7 žmones

SAN FRANCISCO. — Didelis baldų sunkvežimis sugedusiais stabdžiais pasileido pakalniui miesto gatvėmis, šaligatviais ir pataikė 8 automobilius.

Žuvo 7 žmonės, tarp jų ir policininkas, tvarkęs susisiekimą gatvėj.

**— Argentinos prezidentas Peron pasirašė įstatymą, kuriuo renkamas naujas parlamentas pakeisti konstituciją ir atskirti katalikų bažnyčią nuo valstybės.**

## ANT TĖVELIO KAPO

Žolėm užžėlę jau tie takeliai
Kur vaikštinėjo mano tėvelis.

Laukinės gėlės pievoj žydėjo,
Darbščios bitutės jose duzgėjo,

Bitutės skraidė, gėles bučiavo
Mano tėvelis dalgį valiavo.

Rytais giedojo jam vieversėlis,
Lakštutė suokė kas vakarėlis.

Raiba gegutė girioj kūkavo
Ir daug vargelio išpranašavo . . .

Gal nekukavo, gal nečiulbėjo,
Tik su tėveliu mano kalbėjo . . .

Nebegirdėti dainų pjovėjų,
Kurios taip saldžiai širdį žavėjo.

Viskas nutilo, viskas nurimo —
Nebegirdėti dalgių plakimo,

Nebečiurlena upės nuliūdę
Ir nebeošia girios užsnūdę.

Liūdi bakūžė senam kaimely,
Nes nebegirdi jau tų dainelių . . .

Žydėjo gėlės, augo medeliai
Ant brangaus kapo mielo tėvelio —

Ne rūpestingos dukrelės rankos —
Dabar bitutės kapą telanko . . .

Stovi pakrypęs akmens kryželis,
O ant kryželio samanos želia.

Nebesimato nei tų žodelių,
Kuriuos užrašė brangūs suneliai . . .

PETRAS A. SAGATAS,
Skokie Country Club, Glencoe, Illinois.


MOVING APDRAUSTAS PERKRAUSTYMAS MOVING
IS TOLI IR ARTI
Nauji didieli trokai - Naujausi krausymo įrankiai
Ilgų metų patyrimas - Pigus ir sąžiningas patarnavimas
JUOZAS NAUJOKAITIS
2022 W. 69 St. Chicago 36, Ill. Tel. WOlbrook 5-9209



PRADĖK TAUPYTI ŠIANDIEN, - TURĖSI RYTOJ!
TAIGI PRADĖK TAUPYTI ŠIOJE LIETUVIŠKOJE ĮSTAIGOJE.
Kiekvieno taupytojo indėliai yra apdrausti iki $10,000.00.
BRIGHTON SAVINGS and LOAN ASS'N.
4071 Archer Ave. Tel.: LAfayette 3-8248
(į vakarus nuo California Avenue)
CHARLES ZEKAS, Secretary
OFISO VALANDOS:
Pirmad., Antrad., Penktad. ir Šeštadieni 9:00 ryte iki 4:30 val. po pietų.
Trečiad. 9:00 ryto iki 12 val. dieną. Ketvirt. 9:30 ryte iki 8:00 val. vak.


## Kapų puošimo diena

Kapų puošimo dieną visi atlanko savųjų ir savų draugų kapus, norėdami juos papuošti, tuo lyg atsilygindami už darbus, jų atliktus, kada mirusieji buvo gyvi. Koks bebūtų oras, žmonės susirenka į kapus, atlieka ir tam tikras mirusiųjų pagerbimo apeigas.

Tokios iškilmės bus ir Lietuvių Tautinėse Kapinėse. Gražu, kad šios kapinės aiškiai nešioja ir lietuvių vardą — Liet. Tautinės Kapinės (Lith. National Cemetery).

Pas p. p. Sinkus 3553 W. Belmont Ave., gerus naujieniečius, atvyko Sinkienės sesutė, kuri taip pat žada atlankyti kapus jų puošimo dieną. Viešnia dirba Pennsylvanijos bibliotekoje.

**P. Lapenis**

### EKSKURSIJA Į ŽEMĖS ŪKIO KOLEGIJĄ

Š. m. birželio 4 d. (šeštadienį) L. Agronomų S-ga ruošia ekskursiją į Illinojaus universiteto žemės ūkio kolegiją Urbanoje. Ekskursijoje gali dalyvauti visi ja suinteresuoti asmenys. Su kolegijos vadovybe susitarta, kad ji priims ekskursiją ir sudarys apžiūrėjimo programą, kuri tęsis nuo 10:00 val. ryto iki 4:00 val. po pietų.

Vykstama lengvomis mašinomis. Ekskursantai transportacija pasirūpina pirmiausia patys, sudarydami atitinkamas grupes. Vykimo koordinacijos reikalais valdyba yra pavedusi rūpintis kolegai A. Šeštokui (tel.: BUckingham 1-0536; 828 W. Fullerton); pageidaujama, kad visi vykstantieji jį apie tai iš anksčiau painformuotų.

Iš Chicagos išvykstama birželio 4 d. punktualiai 6:00 val. ryto nuo 6607 S. Rockwell St. Atgal grįžtama tą pačią dieną.

**L. Agronomų S-gos Chicagoje Valdyba**


TONIKAS VIDURIAM

Čia yra naminė gyduolė: mišinys šaknų, žolių ir sėklų. Ji vartojama arbatos formoje nuo šių ligų: skilvio nevirškinimo, inkstų (kidneys), odos išbėrimo, gerklės užkimimo, plaučių uždegimo, vidurių liuosavimo, pūslės ligų, širdies supykimo, šiurpuliavimo, prešalimo, dieglių, reumatizmo, bronchito, rožės, riemens deginimo, galvos skaudėjimo, sąnarių gėlimo, ir nuo daugelio kitų vidurių ligų. Šios arbatos svaras kainuoja $4.00.

ALEXANDER'S CO.
414 BROADWAY
South Boston 27, Mass.

## TRUMPAI

★

— **Naujasai Chicagos majoras** ir ponia Richard J. Daley gegužės 25 d. suruošė priėmimą Chicagoje esančiam konsulariniam korpusui Lake Shore klube. Jame dalyvavo ir Lietuvos Konsulas Petras Daužvardis su žmona. Jie taip pat dalyvavo ir konsularinio korpuso dekano ir ponios Costa Oldenburg (švedijos Generalinio Konsulo) priėmime gegužės 24 d. jų rezidencijoje.

— **Mažosios Lietuvos Bičiulių Draugijos Valdyba** ir Mažosios Lietuvos Lietuvninkų Draugijos Valdyba Chicagoje turėjo bendrą posėdį Lietuvių Auditorijoje gegužės mėn. 20 d. Lietuvninkų Draugijai atstovavo: Purvinas, Kūjus, Laucaitis ir Žiobrys. Plačiai išsiaiškinta abiejų draugijų tikslai ir priemonės. Nutarta aktingiau įsijungti į vietos kultūrininkų tarpą ir savo veikimą žymiai išplėsti. Numatytas paskaitų ciklo nustatymas, pobūvio ir kitų pramogų surengimas artimoje ateityje. Paskaitų vykdymas atidėti rudeniui. Temos: Mažosios Lietuvos reikalai. Jos vėliau bus paskelbtos spaudoje.

— **Macieža,** fotografas, persikėlė į naujas patalpas, 3210 S. Halsted St. Jo foto studija vadinasi — ARS, kuri atlieka ir foto mėgėjų darbus. Jisai verčiasi Bridgeporte jau treji metai. Tremtyje jisai gyveno Hanau lietuvių stovykloje. Jo patarnavimu džiaugiasi ir kitataučiai, gyveną toje apylinkėje.

— **"Kario" žurnalo** parėmimui rengiama gegužinė — piknikas, gegužės mėn. 29 d. Bučio sode. Vieta — Willow Springs Rd. ir 83 kelias. Rengia Ramovės Chicagos skyrius, kurios pirmininkas yra Povilas Dirkis. Daug rūpinasi pati valdyba, kad gegužinė gerai pavyktų. Bus meninė programa ir muzika.

— **Balys Brazdžionis,** neseniai mirusio Jono brolis, kuris filmavo keletą pobūvių, suvažiavimų, minėjimų, parengimų ir kitų kultūrinių pasirodymų Chicagoje, dabar mano pagaminti spalvotą filmą ir ją parodyti visuomenei, kuri būtų pavadinta — "Lietuviškoji Chicaga". Šiemet bus nufilmuota ir keletas piknikų, kurių tarpe ir žurnalo "Kario" ateinantį sekmadienį, Bučio sode.

— **Alfonsas Kazimieras Kulvinskas** mirė gegužės mėn. 20 d. Jisai buvo kilęs iš Rakauskų k., Keturvalakių vls., Vilk. aps. Augo vienturtis sūnus pas tėvą. Kaune dirbo Pašto Valdyboje ir baigė Vyt. Didž. Univ. Teisių Fakulteto ekon. skyrių. Tremtyje gyveno Oldenburgo stovykloje, anglų zonoje. Prieš 5 metus atvyko į Ameriką ir gyveno 18 kolonijoje. Prieš porą savaičių nusipirko savo namus 4543 So. Troy St. ir staiga susirgo tonsilomis. Gavo kraujo užkrėtimą, ir mirė 43 metų amžiaus. Paliko žmoną Eleną ir sūnų Klaudijų. Pažymėtina, kad velionies tėvas mirė kelyje vežant jį į Sibirą 1941 m. birželio mėnesio masinio lietuvių trėmimo metu.

— **Birutė Bagočienė,** grįždama iš San Francisco į Bostoną, praeitą pirmadienį sustojo pas savo senus draugus adv. Kazį ir Norą Gugius. Ponia Bagočienė aplankė savo velionio vyro, adv. Fortunato, kapą Lietuvių Tautinėse Kapinėse ir kartu aprūpino tenai palaidojimą pelenų savo pusseserės Agotos Staroliūtės, kuri neseniai mirė San Francisco. Turėdama svarbių reikalų Bostone, p. Bagočienė nebegalėjo pasilikti ilgiau kelionėje, ir antradienio vakarą išskrido namon. (N.)

— **Stepas Paulauskas,** "Naujienų" bendradarbis, atvyko iš Kanados (Montrealio) su žmona ir abiem sūnum nuolatiniam gyvenimui Jungtinėse Valstybėse, Chicagoj. Paulauskai, prieš atvykdami į Kanadą, šešetą metų gyveno Liežė, Belgijoj, kur buvo pradėta jų imigracijos byla JAV konsulate.

— **D. Jurjonas,** 3524 S. Halsted St., Chicagoje, paskyrė Balfo gegužinei dovanų, kurios teks laimingiesiems pikniko dalyviams birželio 12 d. Bučo sode, Willow Springs, Ill.

—o—

— **Lietuvių kalbos etimologinį žodyną** (Litauisches etymologisches Woerterbuch) pradeda leisti Heidelbergo universitetinė leidykla. Žodynas, kuriame bus aiškinama liet. kalbos žodžių kilmė, leidžiamas atskirais sąsiuviniais, kurių numatoma apie 8—10, po 5 lankus kiekvienas. Vieno sąsiuvinio kaina apie 15 DM. Pirmasis sąsiuvinis išeina š. m. liepos mėnesį. Žodyną paruošė žinomasis lietuvių kalbos tyrinėtojas prof. Dr. Ernst Fraenkel. Žodyną galima užsisakyti leidykloje (Carl Winters Universitaetsverlag, Heidelberg, Germany).

—**NEPYK!** Nesupyk, kad nenupirkau gražios dovanos, nes nežinojau ką tu mėgsti. Iš savo pusės siulyčiau rašomą ar siuvamą mašiną, laikrodį, foto ar radio aparatą, ar ką nors kitą. Šių prekių didelis pasirinkimas yra pas J. KARVELĮ, 3322 So. Halsted St., Chicago 8, Illinois. Tel.: YArds 7-0677. (Sk.).

## KORP. VYTIES SĄSKRYDŽIO EIGA

Sąskrydis prasideda šiandien, šeštadienį, 1 val. p. p., Marquette Parko parapijos mažojoje svetainėje, 6812 S. Washtenaw Ave. 8 val. vak. įvyks laužas — pobūvis Don Varnas poste, 6816 So. Western Ave.

Sekmadienį, 9 val. rytą, pamaldos Marijos aukštesniojoje mokykloje, California Ave. ir Marquette Rd. kampas. 10 val. rytą antroji sąskrydžio dalis vėl Marquette Parko parapijos mažojoje svetainėje. 8 val. vak. balius Pulaski Ballroom, 1711 S. Ashland Ave.

Pirmadienis skiriamas susipažinti su Chicaga ir apylinkėmis. Be atvykusių iš kitų miestų akademikų skautų, maloniai kviečiami dalyvauti sąskrydyje Chicagos apyl. Korp! Vyties ir ASD nariai — narės.

**Korp! Vyties v-ba**

**STEFANIJA CHIPUKIN**
**(pagal tėvus Balzekas)**
**4430 W. 60th Street**

Mirė 1955 m. gegužės mėn. 26 d., 6:15 val. ryte, sulaukusi pusės amžiaus. Gimusi Lietuvoje.

Amerikoje išgyveno 50 metų.

Paliko nuliūdę: dvi dukterys: Helen Harrison, žentas Clyde, June Mousel, žentas George, anūkė Helen Dicko, jos vyras Richard, 2 anūkai: Richard Harrison, jo žmona Joyce, Ronald Mousel, jo žmona Mary-Lee ir jų šeimos; brolis Stanley Balzekas ir jo šeima ir kiti giminės, draugai bei pažįstami.

Kūnas pašarvotas Petro Bieliuno kopl., 4348 So. California Avenue.

Antradienį, gegužės 31 dieną, 8:45 val. ryte, kūnas bus lydimas iš koplyčios į St. Mary Star of the Sea (6400 So. Kenneth Ave.) parapijos bažnyčią, o po gedulingų pamaldų bus laidojamas Šv. Kazimiero kapinėse.

Visi a. a. Stefanijos Chipukin giminės, draugai ir pažįstami nuoširdžiai kviečiami dalyvauti laidotuvėse ir suteikti jai paskutinį patarnavimą ir atsisveikinimą. Nuliūdę lieka:

**Dukterys, Žentai, Anūkai, Brolis ir kiti Giminės.**

Laidotuvių direktorius Petras Bieliunas. Tel.: LA 3-3572.

## PADĖKA

Tragiškai žuvęs studentas JULIUS ROMANAS URBANAVIČIUS buvo palaidotas š. m. gegužės mėn. 21 d. Šv. Kazimiero kapinėse.

Didelio skausmo prislėgti ir negalėdami kiekvienam asmeniškai išreikšti mūsų dėkingumą — iš gilumos širdies reiškiame padėką giminėms, draugams, pažįstamiems ir nepažįstamiems už a. a. velionies atlankymą koplyčioje, dalyvavimą pamaldose, palydėjimą į kapines, Šv. Mišių aukas, gėles, kitas dovanas ir mums užuojautos pareiškimus.

MOTINA IR BROLIAI.


Kapinių Puošimo Dieną-Memorial Day
PIRMADIENĮ, GEGUŽĖS - MAY 30 DIENĄ
LIETUVIŲ TAUTINĖSE KAPINĖSE
BUS PAGERBTI MIRUSIEJI LIETUVIAI
Šiai šventei paruošta iškilminga programa

1.—Amerikos Legiono Dariaus-Girėno Postas pagerbs mirusius ir žuvusius karius.

2.—Giedos Kazio Steponavičiaus vadovaujamas Chicagos Lietuvių Choras P I R M Y N.

3.—Kalbės Mikas Vaidyla.

4.—Dr. Pijus Grigaitis pasakys kalbą.

5.—Orkestras gros minėjimui pritaikytą muziką.

Pasibaigus iškilmėms, Justice Parke, visai greta Tautinių Kapinių bus piknikas, kuriame bus užkandžių. Šokiams yra didelė salė ir puikus orkestras. Visi Chicagos ir jos apylinkių lietuviai Kapų Puošimo Dieną yra kviečiami į Lietuvių Tautines Kapines. Prašome atsivesti savo kaimynus ir svečius.

—LIETUVIŲ TAUTINIŲ KAPINIŲ VALDYBA



GĖLININKAS
(PUTRAMENTAS)
Linksmumo arba liūdesio valandoje Gražiausios Gėlės ir Vainikai. Antkapių papuošimai ir sezoninės kapams gėlės.
ROY R. PETRO (Putramentas)
5519 So. Harlem Avenue
POrtsmouth 7-9020

LOVEIKIS
Siunčiam Gėles Telegramu į Visas Pasaulio Dalis
KVIETKININKAS
Gėles Vestuvėms, Banketams ir Pagrabams.
3316 So. Halsted St. YArds 7-7308

GUŽAUSKŲ
BEVERLY HILLS GĖLINYČIA
GĖLĖS VISOMS PROGOMS
2443 W. 63 ST.
Telef.: PR 8-0833 ir PR 8-0834

URBA
Gėlės Mylintiems, Vestuvėms, Banketams, Laidotuvėms, Papuošimams
GĖLININKAS
4180 ARCHER AVENUE
Tel.: LA 3-5800 arba LA 3-5870

A. PETKUS
LAIDOTUVIŲ DIREKTORIUS
6812 So. Western Avenue
1410 South 50th Avenue
CICERO, ILLINOIS
TELEFONAI:
GRovehill 6-2345-6 TOwnhall 3-2109
KOPLYČIOS VISOSE MIESTO DALYSE

John F. Eudeikis
LAIDOTUVIŲ DIREKTORIUS
Seniausia ir Didžiausia Laidojimo Įstaiga
AMBULANCE DIENĄ IR NAKTĮ
4605-07 So. Hermitage Avenue
Tel.: YArds 7-1741 ir BIshop 7-9481
★
4330-34 So. California Avenue
Telefonas: LAfayette 3-0440
Mūsų radio programos šeštadieniais 9:15 ryto iš WGES, 1390 kil.
MODERNIŠKOS AIR-CONDITIONED KOPLYČIOS

Steponas C. Lackawicz
LAIDOTUVIŲ DIREKTORIUS
TRYS KOPLYČIOS
2424 WEST 69th STREET REpublic 7-1213
2314 WEST 23rd PLACE VIrginia 7-6672
10756 S. MICHIGAN AVE. PUllman 5-1270

LIŪDESIO VALANDOJĖ ŠAUKITE
MAŽEIKA & EVANS
LAIDOTUVIŲ DIREKTORIAI
3 ATSKIROS VĖSINAMOS KOPLYČIOS
6845 S. Western Ave. RE 7-8600-8601
Gyvenantiem kitose miesto dalyse gausim koplyčią arčiau jūsų namų.

NARIAI
Chicagos Lietuvių Laidotuvių Direktorių Asociacijos

AMBULANCE PATARNAVIMAS DIENĄ IR NAKTĮ.
★
TURIME KOPLYČIAS VISOSE MIESTO DALYSE.

P. J. RIDIKAS
3354 S. HALSTED STREET Phone: YArds 7-1911

LEONARDAS A. EZERSKIS
1646 W. 46th STREET Phone: YArds 7-0781

LEONARD BUKAUSKAS
10821 S. MICHIGAN AVE. Phone: COmmodore 4-2228

VASAITIS - BUTKUS
1446 S. 50th AVE., Cicero, Ill. Phone: OLympic 2-1003

ANTANAS M. PHILLIPS
3307 LITUANICA AVENUE Phone: YArds 7-3401

PETRAS P. GURSKIS
659 WEST 18th STREET Phone: SEeley 3-5711

ALFRED VANCE
177 WOODSIDE RD., Riverside, Ill. Tel.: OL 2-5245

PETRAS BIELIŪNAS
4348 S. CALIFORNIA AVE. Phone: LAfayette 3-3572

GEORGE F. RUDMIN
3319 S. LITUANICA AVE. Tel.: YArds 7-1138-1139

## Šie Patarnavimai Teikiami Jum Čia:

- TAUPMENŲ SĄSKAITOS—Kiekviena sąskaita Federal Savings & Loan Insurance Corp. apdrausta iki $10,000.00.
- SAUGIOSIOS PASIDĖTI DĖŽĖS—Jūsų brangenybėms nuo gaisro ir vagystės apsaugoti.
- APDRAUDOS TARNYBA—Visokeriopa Apdrauda visiem jūsų reikalam patenkinti.
- NAMŲ PASKOLOS—Pagerinimui, remontui, statybai arba pirkimui jūsų namų.
- PINIGŲ KEITIMAS— Čekių keitimas — Money Orders.
- UTILITY UŽSIMOKĖJIMAS— Vandeniui, Šviesai, Gazui.

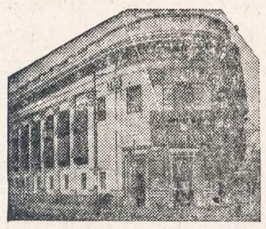

- KELIAUNINKU ČEKIAI
- PUBLIKAI NOTARAS
- Pajamų mok. apskaičiavimas
- Informacija, Patarnavimai
- RAŠTINĖS VALANDOS:
  - Pirm., antr., penkt. 9 iki 4 p. p.
  - Treč. 9 iki 1 po pietų
  - Ketvirtadienį 9 iki 8 vak.
  - Šeštadienį iki 12 vidudienį.

FAIRFIELD SAVINGS and LOAN ASSOCIATION

TURTAS PRANEŠA $38,000,000.00

Kampas Milwaukee - North - Damen Ave's

Telefonas: EVerglade 4-3600



LIETUVIŠKA ĮSTAIGA

SAFETY OF YOUR SAVINGS

CRANE Savings & LOAN ASS'N

INSURED UP TO $10,000

3% PER ANNUM

2555 West 47th Str. CHICAGO 32, ILL. LAF. 5-1083

B.R.PIETKIEWICZ PRES.



## Lietuvių Taupymo ir Skolinimo Bendrovių Lygos Nariai

kuriose kiekvieno santaupos yra apdraustos iki $10,000.00, o namų paskolos duodamos lengvomis sąlygomis.

**CHICAGO SAVINGS & LOAN ASSN.**
6234 SOUTH WESTERN AVE. — CHICAGO 36, ILLINOIS

**CRANE SAVINGS & LOAN ASSN.**
2555 WEST 47th STREET — CHICAGO 32, ILLINOIS

**DISTRICT SAVINGS & LOAN ASSN.**
3430 SOUTH HALSTED STREET — CHICAGO 8, ILLINOIS

**ST. ANTHONY SAVINGS & LOAN ASSN.**
1447 SOUTH 49th COURT — CICERO 50, ILLINOIS

**UNIVERSAL SAVINGS & LOAN ASSN.**
1800 SOUTH HALSTED STREET — CHICAGO 8, ILLINOIS



NOW AT ILLINOIS FURNITURE

the automatic "does everything"

# NECCHI

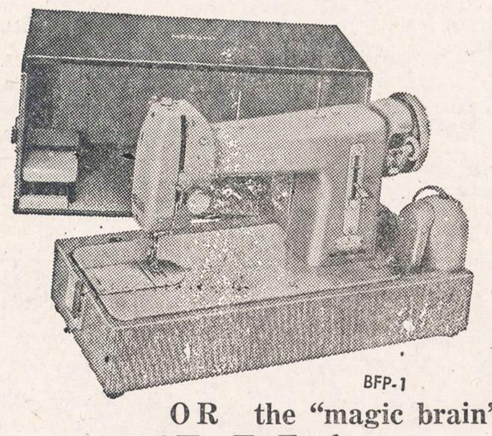

BFP-1

OR the "magic brain"

# ELNA

portable

From first seam to final trim the AUTOMATIC NECCHI and ELNA do every stitch of the work . . . Sew straight and zigzag, forward and reverse, overcast seams, blind-stitch hems, hemstitch, mend and darn, sew on buttons, make buttonholes, applique, monogram, and make dozens of beautiful embroidery stitches,

ALL WITHOUT ATTACHMENTS!
For FREE demonstration call or visit

## ILLINOIS FUNITURE AND RADIO CO.

1570 N. Milwaukee Ave. HUmboldt 9-1600

OPEN MONDAY AND THURSDAY EVENINGS


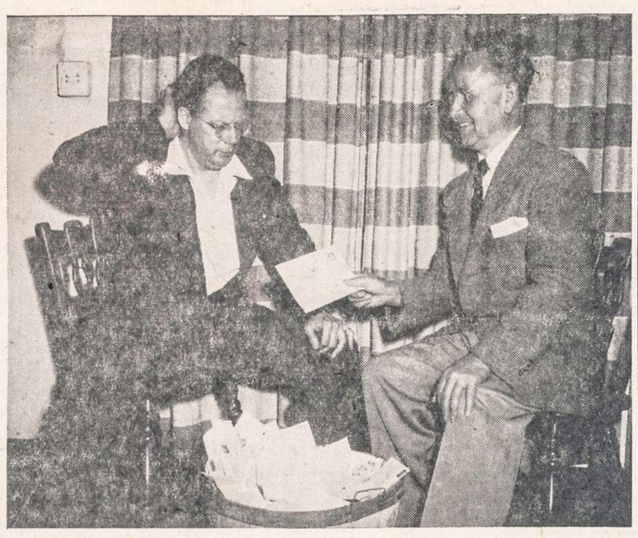

DAININININKAS ALGIRDAS BRAZIS IR FRANK BULAW

Paveiksle matome bušelį laiškų, kuriuos kontesto pirmininkui Frank Bulawui atsiuntė Amerikos ir Kanados lietuviai. Laiškų siuntėjai renka vardą Algirdo Brazio naujai įgytai vasarvietei, esančiai Indianoj, Beverly Shores, prie Lake Shore County kelio. $50.00 gaus tas kontestantas, kurio atsiųstas vardas komisijos bus pripažintas gražiausiuoju. Kontestas baigsis birželio 3 dieną. Laiškus su vardais malonėkite siųsti tokiu adresu: Mr. Frank Bulaw, 738 West 35th Street, Chicago 16, Illinois.

FRANK BULAW, Kontesto pirmininkas.

## Cicero

### Karnevalas ir piknikas

Šv. Antano parapijos karnevalas, nežiūrint pasitaikiusio lietaus, eina. Gera pastogė priglaudžia. Aiškų, tyrame ore visada parankiau, bet kaip yra, taip gerai.

Lietuvos Kareivių Draugystės metinis išvažiavimas-gegužinė bus gegužės 29 d., sekmadienį, Liberty sode, Willow Springs, Ill. Rengėjai labai susirūpinę dėl nepastovaus oro, vienok rizikuoja — prašo visus gausiai atsilankyti. O atsilankę smagiai praleisite laiką. Valgių, gėrimų iš namų nesivežkite, patyrę šeimininkai viskuo aprūpins. Šokiams gros Trimitas, vedamas P. A. Ramonio. O kas svarbiausia — tai gaivinąs pavasario oras, žalumynai. Busas lauks prie 15th St. ir 49th Ave. S. Šileikis tvarko, pasinaudokite. Rengimo kosijos ir draugijos pirmininkas K. Šimkus prašo visus būti mūsų svečiais ir gauti vertingą dalyką, kurių yra net dešimtis.

### Naujas verslininkas

Čia plačiai žinoma Remeikių šeima, kuri visada gerai nusiteikusi. Prieš kurį laiką p. Remeikį darbe ištiko nelaimė. Ilgai kentėjo, tačiau susitvarkė. Anot jo paties, "kaip yra, taip, Amerikoj nežūsim". Tikrai, čia kiekvienas turi progą pagal savo gabumus ir sumanumą.

P. p. Remeikiai atidaro maisto krautuvę, 4847 W. 14th St. Pastatas tinka net bankui. Buvo čia ilgus metus vaistinė. Vaistininkas p. V. Račkauskas per ilgus metus gerai įsikūrė, tai kodėl p. Remeikiui gali nesisekti. Senieji sako: "Jeigu nebandysi, tai ir nežinosi". Reikia linkėti sėkmės.

Gerai, kad mūsų tautiečiai nesnaudžia. Mūsų kolonija nedidžiausia, įvairių tautybių gyvenama. Daugumas lietuvių turi gražias nuosavybes, tačiau verslas svetimtaučių rankose. Laikas lietuviams susiprasti; pavydas, neapykanta šalin! D.

## Reikalauja tirti lūšnų gaisrus

Burmistras Daley pareiškė, jog reikia studijuoti Chicagos lūšnų bei viešbučių gaisrus, prieš akis turint pigių ir gerų viešbučių statybą. Kaip žinia, paskutiniu laiku tokiuose viešbučių laužuose per gaisrus žuvo 51 žmogus.

Burmistras pažymėjo, kad šiam klausimui tvarkyti reikalingi būtų šie žingsniai: išleidimas įstatymo, kad miestas turėtų teisę duoti viešbučiams bei nakvynių namams laikyti leidimus; įsteigti specialų gyvenamųjų patalpų teismą; palaipsniui įgyvendinti statybos ir gaisro nuostatus.


BUICK'AS

LIETUVIŠKAS

AUTOMOBILIS



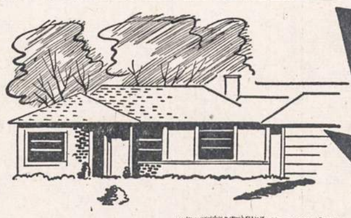

TAI OBALSIS, KURIS PER 50 METŲ DAUGELIUI SUTEIKĖ GERBŪVĮ IR TURTĄ

50

PLANINGAS TAUPYMAS VISADA NEŠA GERUS DIVIDENDUS

1905 50 1955

MUTUAL Federal Savings AND LOAN ASSOCIATION

INSURED

JOHN J. KAZANAUSKAS, President

Chartered and Supervised by the United States Government

2202 W. Cermak Rd., Chicago 8, Ill. — Phone VI 7-7747

Įstaigos valandos: Kasdien nuo 9 ryto iki 5 val. po pietų, Ketvirtad. nuo 9 val. ryto iki 8 val. vakaro. Trečiad. visai neatidaroma.



Sutvarkykite Laiku Savo Automobilį

COMPLETE AUTO SERVICE

4542-44 SO. WESTERN AVENUE — Tel.: CLiffside 4-0079

Sav. Stasys Dapkus, prityręs mechanikas turis moderniausius įrengimus, gerai ir nebrangiai pataiso karoseriją ir nudažo taip pat sureguliuoja motorą, kad tau piau naudotų benzina ir alyvą. Jis šioje srity dirba nuo 1936 m., taip kad jo darbu būsite patenkinti. Namų tel.: WA 5-7580.



# PROGRESS FURNITURE CO.

4181-83 ARCHER AVENUE

NAMAS PARDUOTAS—NAUJAS SAVININKAS JO REIKALAUJA

# $250,000.00

vertės augštos rūšies 1955 metų mados rakandai ir kiti namų reikmenys turi būti greitai išparduota už dar nematytai ir negirdėtai mažas kainas.

DOLERIO VERTES PREKĖS PARDUODAMOS PO 50 CENTŲ, 35 CENTUS, IR NET PO 20 CENTŲ.

Tai yra didžiausia proga žmogaus gyvenime susipirkti geriausius namų reikmenis pusdykiai!

LENGVI IŠMOKĖJIMAI PRITAIKOMI VISIEMS.

Krautuvė atdara kas vakarą. Sekmadieniais nuo 10 val. ryto iki 4 v. p. p.

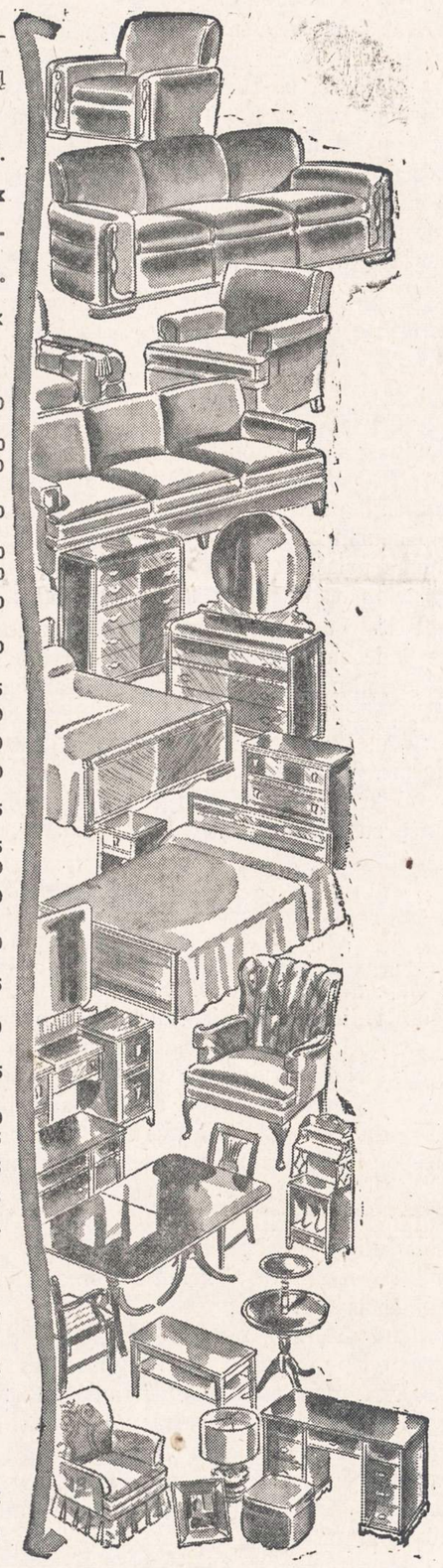

ŠTAI KELETAS PAVYZDŽIŲ:

| | |
|---|---|
| $398 vertės 2 dalių parlor setai, po | $195.00 |
| $350 vertės 3-ių dalių miegamojo kambario setai, po | $178.00 |
| $295 vertės 2-ių dalių parlor setai, po | $148.00 |
| $298 vertės 7-nių dalių valgomojo kambario setai, po | $152.00 |
| 1955 metų dideli šeimyniškos mieros Westinghouse Refrigeratoriai | $198.00 |
| $135 vertės bufetai arba China kabinetai, po | $69.00 |
| $139.50 vertės Thor naujos prosymui mašinos, po | $79.00 |
| $155 vertės geryjų išdirbysčių plaunamos mašinos, po | $109.00 |
| $59 vertės 34x44 Plate Glas veidrodžiai, geruose rėmuose | $19.95 |
| 3-ių dalių parlor setai, vertės $200, už | $98.00 |
| 3-ių dalių miegamų kamb. setai, vertės $125, po | $69.50 |
| 3-ių dalių miegamų kamb. setai, vertės $195, po | $98.00 |
| $75.00 reguliarės vertės penkių dalių Breakfast setai, po | $39.95 |
| $129.50 reguliarės vertės penkių dalių Chrome Breakfast setai, po | $69.75 |
| $98.00 vertės 9x12 vilnoniai kaurai | $54.50 |
| Studio Couches, reguliarės vertės $69.95, po | $39.50 |
| $69.50 vertės geryjų išdirbysčių springsiniai matracai arba Box Springs | $39.50 |
| $59.50 vertės springsiniai matracai arba Box Springs, po | $29.95 |
| $65.00 vertės dideli, minkšti "Lounging" krėslai, po | $34.50 |
| $20.00 vertės tapestry apmušti "pull-up" krėslai, po | $9.95 |
| $139.50 reguliarės vertės Gaziniai vidrtuvėm pečiai | $79.50 |
| $29.50 vertės pilno dydžio vaikam lovelės, po | $18.95 |
| $12.00 vertės labai gražios lempos, po | $5.95 |
| Puikiai padaryti staliukai, vertės $9.50, po | $4.95 |
| Plunksninės pagalvės, pilno dydžio, po | 98c. |

TŪKSTANČIAI KITŲ VERTYBIŲ LAUKIA TAMSTĄ PAMATYTI IR PASIPIRKTI UŽ MAŽIAUSIAS KAINAS VISAME MIESTE.

LENGVI IŠMOKĖJIMAI PRITAIKOMI VISIEMS

PROGRESS FURNITURE CO.

4183 ARCHER AVENUE (Prie Richmond gatvės)

Krautuvė atdara vakarais ir kiekvieną sekmadienį nuo 10 val. ryto iki 4 val. po pietų

Š. M. GEGUŽĖS MĖN 30 DIENĄ KRAUTUVĖ BUS UŽDARYTA.

# NAUJIENOS
THE LITHUANIAN DAILY NEWS

Published Daily Except Sunday by The Lithuanian News Pub. Co., Inc.
1739 South Halsted Street, Chicago 8, Ill. HAymarket 1-6100

Entered as second-class matter March 7, 1914 at the Post Office at Chicago, Ill., under the Act of March 3. 1879.

**Subscription Rates:**
$9.00 per year in Canada
$9.00 per year outside of Chicago
$10.00 per year in Chicago
5 cents per copy.

**Užsakymo kaina:**
Chicagoje—paštu:
Metams ..... $10.00
Pusei metų ..... $5.50
Trims mėnesiams ..... $3.00
Vienam mėnesiui ..... $1.25
Chicagoje per išnešiotojus:
Viena kopija ..... 5c.
Savaitei ..... 30c.
Mėnesiui ..... $1.25

Jungtinėse Valstybėse, ne Chicagoje:
Metams ..... $9.00
Pusei metų ..... $5.00
Trims mėnesiams ..... $2.50

**Užsieniuose:**
Metams ..... $11.00
Pusei metų ..... $5.50
Trims mėnesiams ..... $3.00

Naujienos eina kasdien, išskiriant sekmadienius. Leidžia Naujienų Bendrovė, 1739 S. Halsted Street, Chicago 8, Illinois. Telef.: HAymarket 1-6100.

Pinigus reikia siųsti pašto Money Orderiu kartu su užsakymu.


## Konservatorių Pergalė Britanijoje

Sir Anthony Eden nepadarė klaidos, paleisdamas parlamentą ir paskelbdamas naujus rinkimus. Jo partija užvakar laimėjo ir turės žymią atstovų daugumą.

Konservatoriai šį kartą gavo ir daugiau balsų, negu Darbo partija. Tai pirmas toks jų pasisekimas nuo 1935 metų. Premjeras Edenas su savo vyriausybe galės valdyti kraštą iki 1960 metų, jei neatsitiks kokio stambaus sukrėtimo tarptautiniuose santykiuose.

Darbo partija prakišo daugiausia dėl šių trijų priežasčių: viena, laikai Britanijoje geri, bedarbių beveik nėra; antra, konservatorių valdžia paliko galioje kuone visas darbiečių įvykdytas ekonomines ir socialines reformas ir prižadėjo neliesti jų ir toliau; trečia, Darbo partijoje pasireiškė aštrių nesutikimų tarp daugumos, kuriai vadovauja Attlee, ir "kairiosios", Bevano vadovaujamos mažumos.

Kai kurie Amerikos korespondentai pasiskubino pranešti, kad Britanijoje "laisvosios iniciatyvos" šalininkai nugalėjo socialistus; bet rimtesnieji politikos stebėtojai nurodo, kad ir konservatoriai nebėra grynai kapitalistinė partija. Maždaug penkta dalis Britanijos pramonės yra arba tiesioginiai valdžios operuojama, arba jos kontroliuojama, o Edeno vyriausybė visai neketina šitos padėties keisti. Amerikos akimis žiūrint, britų konservatoriai yra "pusiau socialistinė" partija.

Bet ir Darbo partijos dauguma nėra pasiryžusi tuojau eiti prie "pilno socializmo". Tam reikėtų stambių kapitalų, kurių kraštas šiandien neturi. Naujų kapitalų britai gali gauti tiktai iš Amerikos, bet į suvalstybintas pramones amerikiečiai pinigų nedės.

Šiuose rinkimuose Darbo partija neturėjo jokio masinančio pasiūlymo darbininkų minioms nei vidaus, nei užsienio politikos srityje; todėl minios buvo apatiškos, o Aneurin Bevan savo "radikališkomis" kalbomis ir atakomis prieš Jungtines Valstybes nubaidė dalį balsuotojų, simpatizuojančių Darbo partijai.

Britanijos balsuotojai pareiškė pasitenkinimą esančiąja padėtim ir pasitikėjimą dabartine krašto vadovybe. Šiuo laiku tai, gal būt, yra geriausia, ko buvo galima tikėtis. Einant atkakliai kovai tarp Rytų ir Vakarų, yra svarbu, kad demokratijų frontas būtų galimai vieningesnis. Washingtonui bus lengviau susikalbėti ir susitarti su Edeno vadovaujama vyriausybe, negu kad būtų buvę su darbiečiais.

## Senosios Kartos Veikėjas

Lietuvių Tautinėse Kapinėse, Chicagoje, yra padėta urna su buv. Lietuvos Respublikos prezirento Dr. Kazio Griniaus pelenais. Toje pačioje spintoje rytoj bus padėtas indas su pelenais jo brolio — Jono Griniaus, kuris prieš metus laiko mirė Philadelphijoje.

Dr. K. Grinius buvo svečias amerikiečiams, atvykęs į šią šalį dėl to, kad Lietuvą pagrobė piktieji Rusijos despotai. Jisai jautėsi radęs čia tik laikiną prieglaudą.

Jonas Grinius buvo senas Amerikos gyventojas, išgyvenęs čia netoli 50 metų, virtęs JAV piliečiu, veikęs šios šalies politikoje ir galutinai apsisprendęs čia ir pasilikti, iki mirties. Tačiau velionies asmuo priklauso ne tik Amerikai.

Jisai praleido, nors ir mažesniąją dalį savo amžiaus, bet reikšmingesniąją, savo gimtajame krašte — Lietuvoje. Nuo jaunų dienų įsitraukęs į visuomeninį darbą, jisai tenai veikė, skleisdamas caro valdžios uždraustus raštus, dalyvavo slaptose organizacijose ir kovojo dėl laisvės. Tą darbą jisai tęsė ir čia. Ir Amerikoje gyvendamas, jisai aukojo savo energiją, laiką ir pinigą Lietuvos labui.

Savo atsidavimą Lietuvai ir jos žmonių gerovei Jonas Grinius įskiepijo tūkstančiams amerikiečių, įdiegė jiems tokį pat norą padėti išsilaisvinti tiems, kuriuos buvo pavergusi Rusijos caro valdžia ir kuriuos paskutiniu laiku dar žiauriau terioja naujoji rusų tironija. Jei ne jo veikla, šiandien būtų Amerikoje daug mažiau lietuvių, siekiančių padėti savo gimtajam kraštui atgauti laisvę.

Jisai buvo vienas iš mūsų senosios kartos veikėjų, kurie dirbo ir kovojo, nelaukdami sau jokio atlyginimo už tai. Nevisi šiandien tai supranta. Bet kiekvienam turi būti aišku, kad be tokių kovotojų lietuvių tauta nebūtų nusikračiusi svetimu jungu. Jų reikia ir dabar, kad Lietuva išsivaduotų iš naujosios vergijos.

Tie idealai, kurie buvo brangūs Jonui Griniui, tebėra gyvi. Dėl jų verta kovoti ir pasišvęsti.

## Kapų Puošimo Diena

Pirmadienį, gegužės 30 d., bus viena didžiųjų Amerikos švenčių — Kapų Puošimo Diena. Ji buvo įsteigta, po 1861-65 metų karo, pagerbti tiems, kurie krito, kovodami, kad būtų išgelbėta Š. Amerikos valstybių unija ir kad būtų išsaugota žmonių renkama ir žmonėms tarnaujanti valdžia.

Tame žiauriame Pilietiniame Kare laimėjo demokratijos jėgos, kurioms vadovavo prezidentas Abraomas Linkolnas. Jo žodžiai, kad "tauta negali pasilikti pusiau laisva, pusiau vergiška", šiandien tinka visam civilizuotam pasauliui.

Todėl ši amerikiečių šventė yra reikšminga ir lietuviams.

## K. Škirpos kalba, pasakyta Lietuvos Steig. Seimo 35 m. sukakties minėjime Chicagos Lietuvių Auditorijoje

Didžiai gerbiamieji ir gerbiamosios!

Visų pirma noriu nuoširdžiai padėkoti šio susirinkimo organizatoriams už suteiktą man didelę garbę — pakvietimą dalyvauti Jūsų tarpe.

Po 100 su viršum metų carų priespaudos ir įvykdytų prieš tą priespaudą kelių sukilimų Lietuvių Tauta po pirmojo Pasaulinio Karo atgavo laisvę ir 1920 metais galėjo demokratiniu būdu išsirinkti savo atstovus į Lietuvos Steigiamąjį Seimą ne iš kokios nors svetimų malonės. Ji ta galėjo padaryti todėl, kad per eilę dešimtmečių prieš tai prisiugdė ryžtuolių — savanorių kovai už Lietuvos išlaisvinimą, kad tie ryžtuoliai, nors ir sunkiausiomis aplinkybėmis, nesusvyravo, bet, vykdydami savo šventą įsipareigojimą tautai, griebėsi ginklo patys ir, visai mūsų tautai bei visiems jos sluogsniams remiant, pajėgė trumpiausiu laiku suorganizuoti lietuvių ginkluotų vyrų visą armiją. Ji tad ir pašalino iš mūsų krašto sovietinius įsibrovėlius, kurie jau ir anuomet kėsinosi paversti Lietuvos gyventojus komunizmo vergais.

Tačiau, Steigiamajam Seimui geguž. 15 d. susirinkus, sąlygos jo ramiam kūrybiniam darbui dar nebuvo galutinai patikrintos ir jam prisiėjo dirbti ne lengvomis, stačiai audringomis sąlygomis. Leisiu sau čia įterpti vieną konkretų pavyzdį, kuris teko pergyventi man pačiam ir kuris vaizdžiai jums pasakys, kokios sąlygos iš tikrųjų buvo.

Rudeniop po St. Seimo susirinkimo Lietuvą užpuolė lenkai. Sutelkęs Augustavo srityje didesnes lenkų pajėgas, Pilsudskis, nesiskaitydamas su prieš tai padarytomis su mumis kovos paliaubomis, rugsėjo 22 d. staigiai užpuolė mūsų kariuomenės dalinius, išdėstytus plačiame bare ties Seinais, pralaužė frontą ir pridarė mums skaudžių nuostolių. Tada žuvo beveik visas mūsų 2 pėst. pulkas, žymi dalis 8 pėst. pulko ir taip pat nukentėjo 5 pėst. pulkas, kurio vadu buvau aš pats. Nors 5 pėst. pulkui ir pavyko atsilaikyti kalnagubrių linijoje į Rytus nuo Seinų, bet lenkų jėgos prasiveržė į Druskininkų tiltą per Nemuną, atkirsdamos Gardiną nuo Vilniaus.

Trumpai nuo suminėtų kautynių aš buvau pakviestas į St. Seimą pagal valstiečių-liaudininkų sąrašą vieton rašytojos Petkevičaitės, kuri iš St. Seimo išstojo. Nelengva buvo atsiskirti su savo kovos draugais, 5 pėst. pulko kariais, kurį teko man asmeniškai suorganizuoti ir su juo 1919-1920 metais pražygiuoti Lietuvos žemelę skersai ir išilgai, dalyvaujant visose žymesnėse Lietuvos Kariuomenės operacijose prieš Lietuvos laisvės priešus — rusus bolševikus, vokiečius bermontininksu ir lenkus. Bet tada St. Seimo nario pareiga man atrodė nemažiau svarbi, kaip fronto kario pareiga. Nuvykus į St. Seimą, buvau išrinktas į Krašto Apsaugos Komisiją, kur tikėjausi savo įgytą karinį patyrimą sunaudoti bedram Lietuvos ginkluotų pajėgų labui.

Deja, taip tęsėsi neilgai. Kai Pilsudskis, spalio 8 d. sulaužęs Suvalkų sutartį, užpuolė pačią sostinę — Vilnių, lenkų pavojus pasidarė toks didelis, jog Vyriausybė, St. Seimas ir visa mūsų tauta buvo priversti įtemti visas jėgas nuo to pavojaus Lietuvą apginti. Aišku, tokiomis aplinkybėmis posėdžiavimams nebuvo laiko. Susitaręs su Karo Vadovybe, griebiausi organizuoti dar vieną pulką, kuris buvo pavadintas 1-ju pėst. kovai su lenkais pulku. Kitas St. Seimo narys, Ladas Natkus irgi valstiečių-liaudininkų frakcijos narys, griebėsi formuoti vieną raitelių pulką, pavadintą "Geležinio Vilko" pulku....

Dauguma St. Seimo narių pasipylė po visą kraštą žadinti tautą pasipriešinimo kovai prieš lenkus-užpuolikus. To pasėkoje ir, nežiūrint to, kad visi vyrai jau prieš tai buvo sumobilizuoti pagal bendrą karo prievolės įstatymą, vis tik dar atsirado naujų ryžtuolių-savanorių, kurie greitai užpildė mano organizuojamą pulką, taip kad net buvo kilęs projektas suorganizuoti dar ir kitą kovai su lenkais pulką ir sudaryti šios rūšies visą brigadą iš dviejų p. pulkų, artilerijos ir Natkaus raitelių — Geležinio Vilko — pulko.

Tas projektas nebebuvo įvykdytas tik todėl, kad lietuvos Kariuomenei pavyko sutriuškinti lenkų-užpuolikų jėgas ties Giedraičiais ir tuo būbu pašalinti Pilsudskio pavojų Lietuvai. Kai, įsiterpus Tautų Sąjungai, kovos fronte buvo lapkričio 27 d. nutrauktos, mūsų Karo Vadovybė sustabdė naujų pulkų formavimą. Mano suformuotasis buvo pavadintas 13-ju pėst. pulku, o Geležinio Vilko raitelių pulkas liko su tuo vardu ir toliau. Mudu su Natkum tad galėjome grįžti prie savo pareigų St. Seime...

Steigiamojo Seimo išrinkimas, jo sušaukimas ir jo, išreiškiant mūsų laisvos tautos visuotiną valią, padarytieji istoriniai sprendimai apie atkūrimą nepriklausomos Lietuvos Valstybės, sutvarkytos demokratiniais pagrindais, buvo ne tik laimėtos kovos apvainikavimas, atkūrimas Lietuvos valstybės tęstinumo, kurio pradžia siekia nuo prieš beveik 1000 metų, bet ir pakartotinai, šioje naujoje žmonijos epochoje, nustatė neginčyjamą lietuvių teisę būti laisva ir nepriklausoma kitų valstybių tarpe. Tą teisę ir ligi šiol laisvasis pasaulis Lietuvai pripažįsta.

Mūsų tautos valios išryškinimas ginkluoto pasiryžimo keliu ir tos valios uždokumentavimas pačiu iškilmingiausiuoju būdu — per pačios tautos laisvai išrinktų į Steigiamąjį Seimą atstovų sprendimą — giliai įsamonino plačiuosius mūsų tautos sluogsnius mylėti savą demokratinę valstybę ir niekad nepagailėti aukščiausių aukų už tą valstybę ir demokratijos idealus, nes pirmiausia tik šių idealų dėka lieuvių tauta įstengė prisiugdyti ryžtuolių-savanorių laimėti kovai už Lietuvos nepriklausomybę 1918-1920 metais, išsirinkti Lietuvos Steigiamąjį Seimą ir įgalinti jį nutiesti pagrindus gilių ūkinių ir socialinių reformų, kokių krašto gyventojai senai buvo ištroškę ir kurie prilygino Lietuvą prie kitų kultūringų Vakarų Europos tautų

(Tolimesnius kalbėtojo išvedžiojimus šbraukiame, nes jie neatitinka susirinkimo tikslui. —Red.)



### Aptartos lėšos Lituanistikos Instituto leidiniui

Lituanistikos Instituto Iždo Tarybos valdybos posėdis įvyko gegužės 18 d. vakare jos pirmininko inž. A. Rudžio rezidencijoje, 9339 So. Oakley Ave.

Svarbiausias posėdžio klausimas buvo lėšų numatymas bei nutarimas instituto leidiniui Dr. A. Šapokos "Vilniaus miesto istorijai".

Iždo Tarybos veiklai suaktyvinti išrinktas jos reikalų vedėju K. A. Girvilas, kuris yra instituto įnašininkas — nuolatinis narys.

Aptarus dar eilę smulkesnių reikalų, posėdžio dalyviai šeimininkės p. M. Rudienės buvo pavaišinti.


PIGIAI IR SAUGIAI
PERKRAUSTAU
BALDUS
VIETOJE IR IŠ TOLIAU
K. EIDUKONIS
Turiu naują didelį sunkvežimį, specialius įrankius ir apdraudas
6930 So. Talman, Chicago 29, Ill.
Tel. GRovehill 6-7096

AUTO TAISYMAS IR GASOLINO STOTIS
Atliekami lyginimo ir dažymo darbai. Taisomi motorai, stabdžiai, transmisijos ir t. t. MOBILGAS benzinas, Firestone padangos, baterijos ir automobiliams dalys.
1934 W. 59th Street Tel.: GRovehill 6-9136
M. ČESAS, patyręs automobilių specialistas.

TAUPYKITE
Chicagos Stipriausioj Taupymo Įstaigoj
TURTAS - - - - - - - $53,000,000.00
ATSARGOS FONDAS - - $4,000,000.00
JUSTIN MACKIEWICH, President and Manager
ĮSTAIGOS VALANDOS: Kasdien, įskaitant šeštad., nuo 9 val. ryto iki 4 po pietų. Ketvirtadieniais nuo 9 val. ryto iki 8 valondos vakaro. Trečiadieniais visai neatidaroma.
CHARTERED AND SUPERVISED BY THE UNITED STATES GOVERNMENT
Standard Federal Savings
AND LOAN ASSOCIATION OF CHICAGO
4192 ARCHER AVE., CHICAGO 32
(Archer Ave. at Sacramento)
PHONE: VIrginia 7-1141

RAKANDAI
ILGIAU TARNAUS
GRAŽIAU ATRODYS IŠ
LIETUVIŲ BENDROVĖS
KRAUTUVĖS
PROGRESS FURNITURE Co
4181-83 ARCHER AVENUE
Tel.: LAfayette 3-3171
Brighton Parko Kolonijoje.
KAS DIENĄ ČIA RASITE DIDŽIAUSIAS PREKIŲ VERTYBES
Naujausių madų, geryjų išdirbysčių rakandų, kaurų, pečių, televizijos aparatų, refrigeratorių, plovyklų, vaikams rakandų ir visų kitų namam reikmenų. LENGVI IŠSIMOKĖJIMAI PRITAIKOMI VISIEMS.


METINĖ ATSKAITA

# UNIVERSAL
## SAVINGS AND LOAN ASSOCIATION

1800 SO. HALSTED ST. CHICAGO, ILLINOIS Tel.: HAymarket 1-2028

**TURTAS:**

| | |
|---|---|
| First Mortgage Loans | $6,100,449.43 |
| Share Loans | 870.00 |
| Real Estate Owned less Depreciation | 10,079.75 |
| Real Estate in Judgment | 20,034.23 |
| Federal Home Loan Bank Stock | 110,000.00 |
| United States Bonds | 458,000.00 |
| Purchased Real Estate Contracts | 1,314.08 |
| Cash | 376,539.35 |
| Office Building less Depreciation | 86,368.88 |
| Furniture and Fixtures less Depreciation | 15,810.10 |
| Others Assets | 8,797.23 |
| TOTAL ASSETS | $7,188,263.05 |

**ATSAKOMYBĖ:**

| | | |
|---|---|---|
| Members' Share Accounts | | $6,091,799.42 |
| Advances from Federal Home Loan Bank | | 270,000.00 |
| Loans in Process | | 88,546.65 |
| Escrow Advances for Taxes and Insurance | | 172,611.07 |
| Other Liabilities | | 510.00 |
| Specific Reserves | | 1,638.16 |
| General Reserves | 519,110.53 | |
| Undivided Profits | 44,047.22 | 563,157.75 |
| TOTAL LIABILITIES | | $7,188,263.05 |

Ši atskaita yra patikrinta J. P. Varkala ir Company Auditorių

Galime pasididžiuoti, kad šios finansinės bendrovės direkcija ir tarnautojai yra lietuviai. Jos direkciją ir valdybą sudaro šie asmenys:

**VALDYBA:**

K. P. GUGIS ..... Prezidentas
T. RYPKEVIČIUS ..... Sekretorius ir vedėjas
P. MILLER ..... Viceprezidentas
K. M. AUGUST ..... Kasierius
OLGA RYPKUS ..... Sekretoriaus padėjėja

**DIREKCIJA:**

K. P. GUGIS
T. RYPKEVIČIUS
K. M. AUGUST
P. MILLER
OLGA RYPKUS
ALEX NAGLIS
PAUL RIDIKAS
WM. MANKUS
V. PAČKAUSKAS

# Liūdnus įvykius prisimenant

LAISVOJI TRIBŪNA

K. Škirpa laiške "Nepriklausomos Lietuvos" (1955.IV.20) redakcijai savo teigimui paremti, kad "buvo padaryta fatališka klaida*), siekiant įvykdyti Ministerių Kabineto krizę, kai išorinis pavojus reikalavo ryžtingų iš Vyriausybės aktų pareikšti sovietiškam agresoriui ginkluotą pasipriešinimą", skelbia mano jam, kaipo Lietuvos Atstovui Berlyne padarytą pranešimą apie anų dienų liūdnų įvykių raidą.

Palikdamas šalyje, ar p. Škirpa gali savo nuožiūra skelbti šios rūšies medžiagą, įsakmiai turiu pabrėžti, kad nei "ašis", nei paskiros politinės partijos niekuo netrukdė ir jokiu atveju nesutrukdė pasielgti Valstybės Prezidentui ir Vyriausybei taip, kaip ji savo pareigas suprato. P. Merkio tikrai "fatališka klaida" buvo, kad jis, grįžęs iš Maskvos, neturėjo drąsos pasakyti politinėms partijoms ir savo Vyriausybei tiesą ir ryžtis žygiams, kurie plaukė iš padėties. Šiandien niekas negali pasakyti, koks būtų buvęs mūsų Vyriausybės reagavimas į sovietų agresiją, jeigu krizė būtų įvykusi ir tautos priešakyje būtų atsistojusi nauja, demokratiniu būdu sudaryta Vyriausybė. Istorinė tiesa lieka, kad padėties rimtumo neįvertino nei Respublikos Prezidentas, nei tuometinė Vyriausybė. Visuomenė buvo išjungta ir, švelniai tariant, migdoma, nes tokia buvo viso režimo dvasia.

Kaip žinoma, šie liūdni įvykiai supuolė su birželio mėn. 13 d. 1940 metais Šv. Antano proga, ir gal daugiau dėmesio buvo kreipta į tai, kad Prezidento ir Ministerio Pirmininko vardadieniai būtų kuo iškilmingiau atšvęsti, negu į politinių įvykių sekimą. Prezidentūros balkone tos dienos parado proga šalia p. Smetonos fotografijose stovi ir Vid. Reikalų Ministeris p. Skučas, kurį kitą dieną, "kaip paršiuką iš rogių, vilkų rujai užpuolus", p. Smetona išmetė sovietams suėsti.

Paskutinės p. Merkio Vyriausybės dienos, o ypač Respublikos Prezidento bėgimas iš Lietuvos, aiškiai kalba, kad įvykiai užklupo ir p. Smetoną ir Vyriausybę visiškai nepasirengusius.

Jeigu kalbėti apie tuometines politinių ašies partijų vadovybių nuotaikas, tai teisingumas reikalauja suminėti birželio mėn. 16 d. iš ryto Kaune įvykusį posėdį, kuriame tarp kitų dalyvavo ir abudu buvę Respublikos Prezidentai. Čia perdėm vyravo nuotaikos, priešingos kapituliacijai. Iš čia ir į užsienius ir į tautą buvo mestas visuotinio pasipriešinimo šūkis.

Tačiau apie visa tai, esant šiandien mūsų Tėvynei okupuotai, yra per anksti kalbėti. Šio posėdžio nutarimai yra paskatinę ir p. Škirpą susiorientuoti padėtyje ir skubiai grįžti į Berlyną.

Apie visus šiuos įvykius kalbant tenka turėti vieną Churchillio pasakymą jo atsiminimuose, kad — labai lengva vertinti įvykius, jiems praėjus, bet didelis menas įvykius numatyti ir teisingai susiorientuoti pačio vyksmo metu.

*) p. Škirpa yra žinomas tik teigimais apie visų kitų "fatališkas klaidas". Pasak jo tai jis vienas "profetiškai" viską numatė ... ir atsidūrė gestapo namų arešte Berlyne.

*Dr. P. Karvelis*

*Reutlingen, 1955.V.24.*

## Labai prašau nedegint...

Spaudoje randame vis daugiau ir daugiau žinių apie istorinės medžiagos sunaikinimus. Seniau vienas laikraštis paskelbė, kaip vieno žymiausių veikėjų archyvas buvo parduotas makulatūrai, kitas — kaip vienas asmuo besikraustydamas spaudą paliko jėloje, kaip kitas didelį laikraščių rinkinį sudegino... Be to, daugelis veikėjų žodžiu papasakojo, kaip sunaikinti organizacijų archyvai, knygynai ir kita brangi istorinė medžiaga. Labai prašau jokiu būdu nenaikinti istorinės medžiagos. Naikinant daromas didelis nusikalstamas darbas prieš tautą, jos mokslą, jos kultūrą. Kiekvieną archyvinį lapelį, kiekvieną knygą ar laikraštį ir kiekvieną muziejinį dalykėlį siųskite Pasaulio Lietuvių Archyvui, 2601 West Marquette Rd., Chicago 29, Illinois, USA.

**Vincentas Liulevičius,**
PLA Diretkorius

## Širdingai dėkojame

Didžiai gerbiamam ponui ir poniai Dan Kuraičiams už sudarymą mums affidevitų atvykimui į šią laisvės ir demokratijos šalį — Ameriką, ir davimą darbo savo Milda Buick įstaigoje. Taip pat dėkojame už užkvietimą į savo puošnią rezidenciją ir malonias vaišes, kurių mes amžinai neužmiršime. Mes apsistojome pas seserį ir švogerį Petrą Mazinas, 7143 So. Richmond Street. Su pagarba,

**—Bill ir Ona Sebastian.**

## RAMOVĖNŲ GEGUŽINĖ

L. K. S. "Ramovė" Chicagos skyrius žurnalo "Karys" paramai š. m. gegužės 29 d. Bučio sode, Willow West Inn (83rd ir Willow Springs Road, Willow Springs, Ill.) rengia linksmą gegužinę.

Bus turtinga loterija, veiks skanių valgių užkandinė ir įvairių gėrimų baras. Šokiams grieš visiems žinomas Siliūno orkestras. Pradžia 1 val. po pietų.

Žurnalas "Karys" yra jau įvedęs jaunimo skyrių, ir netolimoje ateityje bus įvestas ir Šaulių Sąjungos skyrius, todėl, be bendros visuomenės, ramovėnai lauks atsilankant kuo daugiausiai jaunimo ir šaulių.

**—LKS "Ramovė" Chicagos Skyriaus Valdyba.**

JONAS GRINIUS

1877 m. kovo 27 dieną gimė Lietuvoje, Marijampolės apskrityje, Sasnavos valsčiuje, Salemos—Budos kaime.
1895-1902 m. vadovavo užsienyje spausdintų lietuviškų knygų platinimui Suvalkijoje.
1902-1905 m. vadovavo lietuvių revoliucionierių kovoms prieš caro valdžią.
1905 m. vadovavo viešų prakalbų organizavimu Suvalkijoje.
1906 m. pasiekė Ameriką ir įsitraukė į visuomeninį judėjimą.
1906-1915 m. aktyviai dalyvavo Amerikos Liet. Socialistų Sąjungos veikloje. Administravo "Kovą", organizavo kalbų maršrutus po lietuvių kolonijas kitiems kalbėtojams ir pats kalbėjo.
1907-1910 m. aktyvus Tėvynės Mylėtojų Draugijos narys.
1907-1954 m. aktyvus Susivienijimo Lietuvių Amerikoje narys.
1920-1922 m. sukėlė $60,000 paskolos Lietuvai, kad būtų stiprus litas.
1940 m. pasiuntė Kauno Universitetui gausią savo biblioteką.
1954 m. gegužio 24 dieną mirė Philadelphijoje, Pa., ir vietos krematorijoje buvo sudegintas.
1955 m. gegužio 29 dieną, lygiai 2 valandą, urna su velionies palaikais bus palaidota Chicagos Lietuvių Tautinių Kapinių nišoje.

**Sekmadienį, gegužio 29 dieną, lygiai 2 valandą po pietų, Lietuvių Tautinėse Kapinėse bus laidojamas**

# JONAS GRINIUS

LAIDOJIMO APEIGOS BUS TOKIOS:

1. Ona Kubilienė giedos "Kur nors dar saulė šviečia"
   Smuiku jai akompanuos Lulu Raben-Misevičienė
2. Kalbės Dr. Antanas Garmus
3. Kalbės Dr. Pijus Grigaitis
4. Urna su pelenais bus padėta į nišą—įsienę
5. Ona Kubilienė giedos "Prie liūdno kapelio".

Visus Jono Griniaus artimuosius, kovos draugus bei pažįstamus šį sekmadienį kviečiame atvykti į Lietuvių Tautines Kapines ir atiduoti paskutinę pagarbą kovotojui už lietuvių tautos laisvę ir gerovę.

KOMITETAS JONUI GRINIUI LAIDOTI.


SAUGUS BALDŲ PERKRAUSTYMAS
iš arti ir toli
NAUJAS 1955 M. SPECIALUS DIDELIS SUNKVEŽIMIS.
Pigus, sąžiningas patarnavimas
Šaukite:
R. ŠERĖNAS
4546 SO. WOOD STREET
Chicago 9, Ill. Tel.: VI 7-2972



Mrs. Bruzgulis kviečia visus draugus ir pažįstamus atsilankyti ši pirmadienį, gegužės mėn. 30 d. į ruošiamą

PIKNIKĄ

BUVUSIAM SMITO DARŽE — 8274 Keane Ave.
(Priešais Lietuvių Tautines Kapines)

Bus gera muzika, skanūs užkandžiai ir gaivinančio alučio visiems. MRS. BRUZGULIS



Roosevelt Furniture Miegamo Rakandų Išpardavimas

11 gabalų tiktai už $169

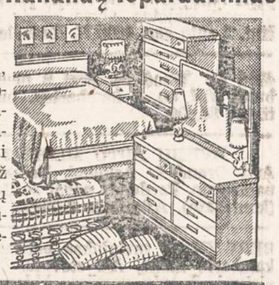

Į šį setą įeina lova, dreseris, komoda, springsai, matrasas su vidujinėm spiruoklėm, 3 vanity stiliaus lempos, 2 miegamos pagalvės ir kilimas. Didelis pasirinkimas ir kitokių baldų. Galima užeiti vakarais. Parduodame išmokėjimams. Už 6 mėnesių išmokėjimus neimame jokių nuošimčių. Prieš perkant baldus, užsukite į šią lietuvišką krautuvę, apžiūrėkite baldus ir patirkite kainas.

ROOSEVELT FURNITURE CO.
2310 W. ROOSEVELT ROAD Tel.: SEeley 3-4711
Krautuvė atidaryta sekmadieniais nuo 11 iki 4:30.



BUDRIKO KRAUTUVĖ

Televizijos ir Jewelry Skyrius
RANKINIAI LAIKRODĖLIAI NUPIGINTI 40%

DIDELĖS NUOLAIDOS TELEVIZIJOMS
IŠPARDAVIMAS KAD NIEKO NELIKTŲ
100 TV SETŲ UŽ PUSĘ KAINOS

Console-Television

| | Buvo | Dabar |
|---|---|---|
| 17 col. Travler TV | $159 | $ 89 |
| 21 col. Travler TV | 198 | 109 |
| 21 col. Kombinacijos TV | 450 | 250 |
| 17 col. Console, blonde TV | 200 | 125 |
| 17 col. Zenith TV | 159 | 120 |
| 17 col. Admiral TV | 159 | 120 |
| 21 col. Admiral TV | 198 | 119 |
| 21 col. Philco Console | 250 | 198 |
| 21 col. G. E. console | 250 | 198 |
| 21 col. Wells Gardner | 250 | 145 |
| 24 col. Admiral | 245 | 159 |
| 27 col. Sentinel console | 400 | 198 |
| Capehart console | | $99 |
| Arvin portable 17 col. TV setas | | $99 |

Vartoti TV setai, $19 ir aukščiau

| | | |
|---|---|---|
| Radio laikrodžiai, | buvo $29 | dabar....$16 |
| Philco radio laikrodžiai, | buvo $38 | dabar $19 |
| Mažos radios, Philco, Admiral | | $14.00 |
| Maži Elektriniai Phonografai | | $4.00 |
| 3-speed Phonografai | buvo $29 | dabar $15 |
| Automatiškas Record Changer Phonograph | buvo $89 | dabar $49 |
| Console Radio-Phonograph | buvo $200 | dabar $99 |
| Philco Short Wave ir A. M. radio | buvo $200 | dabar $99 |

GOLDEN BARONESS

KAINOS NUO $5.00 IKI $300

Deimantiniai žiedai nuo $25 iki $900.

32 šmotų sidabruotas stainless steel stalo setas, vertės $29, $18.00

52 šmotų Wm. Rogers silver, vertės $39, už ..... $24.00

Gražioje dėžutėje.
Elektrinės plaukams kirpti mašinėlės (clippers), importuotos iš Vokietijos, po ..... $9.95

Didelis, 8 dienom užsukamas sieninis laikrodis, su geguže, kuri kukuoja, vertės $29, už .... $14.50

LENGVI IŠSIMOKĖJIMAI!

JOSEPH F. BUDRIK
3241 So. Halsted Street

ATDARA SEKMADIENI NUO 10 IKI 5 VAL. PIRMADIENIAIS IR KETVIRTADIENIAIS VAK. IKI 9:30. KITOMS DIENOMS IKI 6 P. M.

Pasiklausykite Budriko Radio Valandos iš stoties WHFC, 1450 kil. Ketvirtad. vakarais nuo 6 iki 7 val. su orkestru ir dainininkais.



1% BONAS EXTRA UŽ SANTAUPAS

Pradedant naujus 1955-tus metus, CHICAGO SAVINGS AND LOAN ASSOCIATION įsteigia **NAUJĄ BONŲ SKYRIŲ.** Šiame skyriuje, be mūsų nuolatinio aukšto dividendo, taupytojas dar gaus iki 1% extra bonusą. Ypatingai šis skyrius taikomas ir skiriamas vaikams bei jaunuoliams. Bet suaugusieji taip pat yra kviečiami juo pasinaudoti.

Kviečiame tėvus atidaryti bonų sąskaitą savo vaikams pačioje jų jaunystėje. Paaugusius atsiveskite į mūsų raštinę. Supažindinkite juos su taupymo svarba. Tegu jie patys, Jūsų priežiūroje, tvarko savo taupymo reikalus. Tai bus geriausia ateities dovana, kokią galite duoti savo vaikui. Jei norite platesnių informacijų, tai pašaukite arba patys atsilankykite į mūsų raštinę. CHICAGO SAVINGS yra pirmoji taupymo bendrovė visoje pietinėje miesto dalyje, kuri yra atidariusi tokį svarbų taupymo skyrių.

Padėkite taupomus pinigus į šią progresyvę, tvirtą — su viršum 14½ milijonų dolerių — taupymo bendrovę, kurioje visi indėliai **yra apdrausti** iki $10,000.00... Kur norimi pinigai taupytojams yra išmokami pagal pareikalavimą ir kur be pertraukos duodamas aukštas **dividendas.**

Indėliai padėti iki 15-tos šio mėnesio dienos gaus dividendą už pilną mėnesį.

VALANDOS: Pirmadieniais nuo 12 iki 8 val. vakaro. Antradieniais ir Penktadieniais nuo 9 iki 4 valandos po pietų. Ketvirtadieniais nuo 9 iki 8 val. vakaro. Trečiadieniais uždaryta visą dieną. Šeštadieniais nuo 9 ryto iki 2 val. po pietų.

CHICAGO SAVINGS AND LOAN ASSOCIATION

6234 SO. WESTERN AVENUE JOHN PAKEL, Prezidentas Telef.: GRovehill 6-7575



WILLOW WEST DARŽO PIKNIKAS MEMORIAL DAY, MAY 30, 1955

Turėkite malonų laiką Atminimų Dieną mūsų švariame ir gražiame sode. Įėjimas sodan nemokamas. Willow West Inn and Picnic Grove (Bučio daržas), 83rd and Willow Springs Road, WILLOW SPRINGS, ILLINOIS.



Draugystes Lietuvos Kareivių Išvažiavimas Gegužine-Piknikas

(nevien savo nariams, bet ir plačiąjai visuomenei)
SEKMADIENĮ, GEGUŽIO 29 DIENĄ, 1955 M.
LIBERTY PARKE, Willow Springs, Illinois

Pradžia 12 val. dieną ir tęsis iki tamsumos. Groja pačių kareivių orkestras TRIMITAS, vedamas A. Ramonio. Laimėjimas dovanų, bufetas, valgykla pirmos rūšies. Rengimo komitetas prašo visus atsilankyti ir turėti gerus laikus: tyrame ore sveika, malonu

## IŠ CHICAGOS IR APYLINKIU

### Liūtys

Ketvirtadienio vakare Chicagą aplankė smarki audra su liūtimis Po lietaus Chicagos upė buvo pakilusi 4.5 colio. Apie 60 mylių per valandą siautęs vėjas pridarė nemaža nuostolių, nuplėšdamas namų stogus, išversdamas elektros stulpus, laužydamas medžius. Penkiuose priemiesčiuose buvo nutraukta elektra. Policija ir ugniagesiai gavo apie 350 pavojaus pranešimų.

### Kviečia kinų komunistus ir ispanus į JT

Buvęs Prancūzijos prezidentas Vincent Auriol kalbėjo Chicagos užsienio santykių tarybos susirinkime. Jis pareiškė, jog reikėtų į Jungtines Tautas įsileisti komunistinę Kiniją, Ispaniją ir visas kitas valstybes, kurios tiktai sutinka su JT charta. Taip pat jis ragino, kad Keturi Didieji iškilmingai pakartotinai pareikštų pasmerkią karą bei jėgą tarptautinių reikalų sprendime. JAV, SSSR, Anglija ir Prancūzija turinčios dar pakartoti, kad jos nesikiš į kitų tautų vidaus reikalus, ir 1955 metais atliksiančios didžiulį kontroliuojamą ginklavimosi sumažinimą.

Auriol, kuris kalbėjo prancūziškai, o jo kalbą iš karto buvo verčiama apie 700 žmonių auditorijai angliškai, pažymėjo, jog būtų žmonijai tragedija, jei JT "netektų savo širdies ir sielos ir taptų niekuo daugiau kaip propagandos platforma".

### Dokų darbininkų streikas

Chicagos srities dokų darbininkai, priklausą AFL unijai, vakar paskelbė streiką. Jų yra apie 400 ir jie dirba Chicagos, South Chicagos ir Calumet Harbor uostuose. Unija reikalauja atlyginimo padidinimo, šalpos fondo ir kitų lengvatų.

### Unijos pareigūnas neišteisintas

Distrikto teismas atmetė J. P. Glimco prašymą panaikinti prieš jį iškeltą kaltinimą ryšium su raketo varymu unijoje.

Glimco, 47 m., 629 Selbourne, Riverisde, yra AFL Chicago Taxicab Drivers Union, 777 skyriaus, patikėtinis. Taip pat buvo pakaltinti ir 4 kiti asmenys. Jie kaltinami šantažo keliu išgavę pinigų iš paukštienos pramonės pirklių, grasindami jiems jėga ir darbo sustabdymu. Jų teismas bus birželio 24 d.

## Įvairios žinios

— Illinojaus parlamentas priėmė įstatymą perdalyti valstybės legislatyvinius distriktus. Toks įstatymas priimtas pirmą kartą po 54 metų.

— 67 m. amžiaus D. Heiman, Palmer House viešbučio tarnas, nusišovė. Paliktame raštelyje jis sakosi, jog negalėjęs ilgiau pakelti šlapligės. Jis ištarnavo viešbuty 33 metus.

— Vidurmiesty dienos metu 3 banditai išnešė iš seifo ir pastalių pinigus iš Pacific Finance Co., 327 S. LaSalle. Neskelbiama, kokią sumą banditai pagrobė. Šeši ginkluoti banditai išnešė $9,000 iš Polk Bros. Central Appliance & Furniture Co., 4400 W. 45th, tarnautojus su iškeltomis rankomis sustatę veidais į sieną.

—Žemės ūkio sekretorius Benson čia pareiškė, jog ūkininkai turėtų didinti savo gamybą, pakeldami ją 40%, nes per ateinančius 10 metų JAV gyventojų skaičius padidėsiąs 20%. Sekretorius pasisakė už lanksčią, bet ne apibrėžtą ūkio produktų primokėjimo programą.

— Grafas Saurma, vokiečių laikraščio "Frankfurter General - Anzeiger" vienas iš redaktorių, lankėsi Chicagoje. Jis gyrė amerikiečių pagalbą kitoms tautoms *bei čia* įgyvendinamus didelius amerikiečių užsimojimus.

# CLASSIFIED ADVERTISEMENTS

**HELP WANTED — MALE**
**Darbininkų Reikia**

IEŠKOMAS PATYRĘS SIUVĖJAS
Skambinti: COmmodore 4-8480

**HELP WANTED — MALE-FEMALE**
**Reikia Darbininkų ir Darbininkių**

NAKTIMIS VALYMO

SUPERINTENDENTO

Turi būti patyręs prižiūrėjime vyrų ir moterų darbininkų plovimo ir valymo darbuose. Be anglų kalbos, turi mokėti ir kitas kalbas. Turi skaityti, rašyti ir kalbėti angliškai.

Liberali prekių pirkimo nuolaida. Daugelis kitų priedų.

Kreipkitės:
Employment Office

9-tas aukštas

THE FAIR

State and Adams Sts.

REIKALINGI
VYRAI IR MOTERYS

dirbti popieros įmonėje. Prityrimas nereikalingas. Pukios darbo sąlygos. Nuolatinis darbas. Geras atlyginimas. Ligoninės ir gyvybės apdraudos dykai. Apmokamos šventės ir atostogos.

W. A. JOHNS PAPER CO.
2201 So. Union Ave.

**HELP WANTED — FEMALE**
**Reikia Darbininkių**

NIDA VASARVIETEI,
Beverly Shores, Indiana,
reikalingos dvi moterys: viena virtuvės darbams, o antra—namų ruošai. Duodamas maistas, kambarys, atlyginimas. Dėl informacijų telefonuokite MIchigan City 2-2711

REIKALINGOS moterys dirbti kepykloje. Geras atlyginimas. Nuolatinis darbas. BRUNO'S KEPYKLA, 3339 S. Lituanica Ave. CLiffside 4-6376.

NAMŲ ruošos darbams, pagelbėti prie vaikų. Turi gyventi vietoje, nuosovas kambarys, malonūs namai.
AMbassador 2-5216

**MISCELLANOUS FOR SALE**
**Įvairūs Pardavimai**

PIGIAI parduodu 2 arba 3 vietas kapui Lietuvių Tautinėse Kapinėse.
GRovehill 6-2228

PARDUODAMAS 2 duobių lotas Lietuvių Tautinėse Kapinėse. Geriausioje vietoje. CEdarcrest 3-1099.

**RESORTS AND VACATIONING**
**Kurortai ir Atostogų Vietos**

PRALEISKITE vakacijas gražioje vietoje prie gero žuvingo ežero. Vasarnamiai prie pat ežero kranto, įrengti su visais patogumais. Maudynė ir vaikams žaisti aikštelė. Norėdami užsisakyti vietą, rašykite iš anksto
AGNES & STEVE'S RESORT,
Townsend, Wisconsin

**SUSIRINKIMŲ IR PARENGIMŲ**
**PRANEŠIMAI**

Moksleivių Tautinio Ansamblio kanklininkų repeticija įvyks šį šeštadienį, gegužės 28 d., 3 val. po pietų, Lietuvių Auditorijoje. — **A. Kirvaitytė,** MTA Kanklių vadovė.

Šv Petronelės Dr-jos narės eis prie Šv. Komunijos in corpore sekmad., geg. 29 d., per 7:30 Šv. Mišias. Po Mišių bus narėms pusryčiai ir susirinkimas mokyklos salėje. Visos narės malonėkite dalyvauti ir užsimokėkitė duokles arba būsite išbrauktos. Per vasarą nebus susirinkimų. Po vasaros atostogų susirinkimas bus spalio 2 dieną. —**S. Kaulakis,** rašt.

**Budrecko nekilnojamo** turto įstaiga švenčių dienomis bus uždaryta. Birželio mėn. darbo val. nuo 10 ryto iki 8 val. vak. kasdien, o sekmad., susitarus telefonu LAfayette 3-3384.

## Dvynukai išeina iš ligoninės

Dvynukės seserys Andrews netrukus išleidžiamos iš Mercy Hospital. Jos buvo galva suaugusios, ir balandžio 21 d. padaryta sėkminga atskyrimo operacija. Tiktai vėliau teks dar jas kiek operuoti, stengiantis pridengti kai kurias dar be odos esančias vietas.

Vaikai yra dukters Mr. ir Mrs. W. J. Andrews, 1008 N. Mason.

Tuo tarpu kitas iš dvynukų, Rodney Brodie, kuris jau yra 3½ m. amžiaus ir vėl buvo operuotas, rodo stiprėjimo žymių. Rodney 1952 m. gruodžio 17 d. buvo atskirtas nuo savo brolio Roger Lee, kuris tačiau po 34 dienų mirė.

**PIRKITE JAV TAUPYMO BONUS.**

**RENTING IN GENERAL**
**Nuomos**

SELF-SERVICE didelė mod. grosernė ir bučernė. Metinė apyvarta apie $85,000, gali būti žymiai padidinta. Naujausi įrengimai ir šaldytuvai. Gali būti parduotas vien biznis, su teise vėliau nupirkti visą labai gerą ir pelninga nuosavybę, arba galima pirkti visa iš karto. Pirmos eilės vieta. Liga verčia už nedideli piniga parduoti tikrai retos vertės bizni. Teirautis Z. UMBRAŽŪNAS, PO 7-2009, F. H. Halvorsen Co.

IŠNUOMOJAMA patalpa krautuvei ir 3 kambarių butas. 2956 S. Union Ave.

RENDUOJAMI du kambariai. Šiluma, šiltas vanduo, gazas, šaldytuvas. $6.00 į savaitę. Teirautis po 3 val. po pietų.
723 West 19th Street

IŠNUOMOJAMAS 5 kambarių butas.
6049 So. Kildare Ave.

MARQUETTE Parke išnuomojamas kambarys tiktai vyrams prie suaugusios šeimos. Atskiras įėjimas.
PRospect 8-0090

IŠNUOMOJAMI 2 kambariai ir virtuvė. Centralinis šildymas.
3956 So. Western Ave. YArds 7-5404

IŠNUOMOJAMAS kambarys 2 aukšte. Galima naudotis virtuve. 726 W. 55th Street. DRexel 3-9374.

IŠNUOMOJAMAS furnišiuotas kambarys su visais patogumais.
5526 So. Washtenaw Ave.

IŠRENDUOJAMI 2 neapstatyti kambariai vyrams. 6801 So. Artesian Ave. GRovehill 6-6095

IŠNUOMOJAMAS didelis, gražiai mebliuotas kambarys su visais patogumais. Atskiras įėjimas. Pageidaujama dieną dirbančiam bei rimtam asmeniui. 5718 So. Laflin St. WA 5-5528.

4 KAMBARIAI, tinkami gydytojui, akių arba kojų gydytojui. K. Kupris, 4311 Archer Ave. LAfayette 3-2077.

REIKALINGAS kambarys su maistu senesnio amžiaus vyrui. Skambinkite LAfayette 3-3881.

IŠNUOMOJAMAS miegamas kambarys vienam vyrui, be valgio. 4139 S. Rockwell St. Tel.: VIrginia 7-2226.

IŠRENDUOJAMI 2 dideli furnišiuoti kambariai beismonte. Vonia, elektra ir gazas. 7228 So. Talman Ave.

IŠRENDUOJAMI 2 furnišiuoti kambariai su maža virtuve. Naujai dekoruoti, nauji baldai, nauji nuo sienos iki sienos kilimai. Pageidaujama 2 suaugę ar jaunavedžiai.
Mr. M. J. Kiras, 2419 Potomac

**BUSINESS CHANCES**
**Biznio Progos**

TURIU dideli pasirinkimą visokių biznio įstaigų ir tikrai gerų pirkinių. Meskite darbą ir pradėkite savarankišką bizni. Mano nuoširdus patarimas, nes aš pats tą padariau jaunesnis būdamas ir šiandien esu patenkintas. Buk bosas pats sau.
CHARLIE URNICH, 2440 W. 69th St.
HEmlock 4-4859
NOTARIZUOJAM VISOKIUS DOKUMENTUS.

PARDUODAMA MOTERIŠKŲ RŪBŲ KRAUTUVĖ
Suknelės, puspalčiai, paltai, kailiai, seifas ir visi įrengimai tinką rūbų krautuvei.
FASHION FURS SHOP
3305 So. Halsted St. YArds 7-0014

AR NORITE PRADĖTI SAVO BIZNĮ?
Reikalingi lietuviškai kalbą vyrai pardavinėti tavernoms prekes - (supplies). Turi turėti savo automobilį. Vakarais, šeštadieniais ar pilnas valandas. Gera proga.
YANKEE FOOD PRDTS.
4643 S. Halsted St.
LI 8-8800, vakarais RE 5-4755

TAVERNA Ciceroje, 5024 W. 14th St. Šaukite po 1 val. po pietų TO 3-9130

GERA patalpa barberiui arba kitokiam bizniui. 6649 So. Mozart Street.
Teiraukitės WAlbrook 5-9390

PARDUODAMA batų taisymo dirbtuvė. Geros mašinos, kurias galite nupirkti labai pigiai, nuomoti ar išsivežti. Galite pirkti ir su namu. Krautuvė su 2 kambariais užpakalyje ir 3-4 kmb. butai. Gera vieta.
3451 So. Wallace Street

MAISTO ir mėsos krautuvė su 3 butų (1-5, 2-4) namu parduodama paties savininko. Gerai einąs biznis. Idealioje vietoje. VIrginia 7-8155.

PARDUODAMA batų taisymo dirbtuvė. Geros mašinos, daug atsargų. Galima užimti vietoje arba išsivežti. Labai pigu. 800 gyventojų ir nėra kitos dirbtuvės. K. Cwiklinski, Route 1, Necedah, Wisconsin

PARDUODAMA maža 35 akrų farma. 7 kambarių moderniškas namas. Naujas automatinis šildymas gazu. Pusė mylios nuo aukštesniosios mokyklos. Paštas, 2 krautuvės. Gera žemė. Mrs. Margaret Flynn, Harris, Michigan, Box 102.

35 METŲ išdirbtas mėsos ir grosernės biznis su klijentūra, judrioje gatvėje, pusė bloko nuo liet. mokyklos. Parduodu, nes turiu išvažiuoti iš miesto. Rašykite: Naujienos, Box 4641, 1739 So. Halsted St., Chicago 8, Ill.

IŠRENDUOJAMA gazolino stotis 71st ir Rockwell. Pirkti reikės tik inventorių (stock). Skambinti:
FRanklin 2-6321, Ext. 231

BRIGHTON Parke: maisto krautuvė su gražiu moderniu 6 kamb. namu. Po visu namu beismontas. Mūr. garažas. Gerai įrengtas biznis. Kampinis namas. Skambinti LAfayette 3-4756.

**REAL ESTATE FOR SALE**
**Namai, Žemė — Pardavimui**

KAS perkant arba parduodant namus norite sąžiningo ir lietuviško nuoširdaus patarnavimo kreipkitės į:

VENTA REAL ESTATE
4409 So. Fairfield Ave.
Tel.: LAfayette 3-3881
Kasdien: 9-12 ir 4-7 val. vakaro.
Šeštadieniais 9 ryto iki 8 val. vak.
Trečiadieniais uždaryta.

DIDELIS namų, biznių, apartmentų sklypų pasirinkimas. Sudarome morgičius, paskolas, nuosavybių dokumentus. Nemokamai teikiame informacijas ir patarimus. Teirautis pas:
Z. UMBRAŽŪNAS
F. H. Halvorsen Co.
3145 W. 63rd St. HEmlock 4-4300
POrtsmouth 7-2009

Prieš pirkdami ar parduodami namus, atlankykite mus

KUTRA - NORKUS REALTY
2405 WEST 51st STREET
WAlbrook 5-5030 — RE 7-7321 (vak.)
PRospect 8-3579 (vak.)

KAM svarbu gera vieta—atkreipkite dėmesį į šitą pirkinį! Marquette Parke 1½ aukšto medinis namas. Apačioj 4, viršuj 3 kambariai. Reikalingas aptvarkymas. Tiktai $11,000.

3 erdvūs butai ir puiki tuščia krautuvės patalpa 20x26 pėdų. Tinka bet kokiam bizniui. Galima tuojau užimti. Namas ir garažai mūriniai. Rinktinė Cicero vieta. Įkainuota greitam pardavimui — tiktai $25,000.

2 butų po 6 didelius kambarius, mūrinis namas Marquette parke. Uždari porčiai. Kaina $27,000.

2 butų, 3 ir 6 kamb., švarus, tvarkingas, medinis namas Ciceroje. Naujas automatiškas šildymas alyva. Rami vieta, toliau nuo fabrikų. $15,000. Paskubėkit — nesigailėsite.

Didingas mūr. 2 aukštų 5 butų namas Bričporte, $200 mėn. pajamų. Kaina $17,500.

P. LEONAS
REAL ESTATE
2444 W. 63rd St.—antras aukštas
PRospect 8-0097

MARQUETTE PARKE

Medinis namas, vienas butas 4, o antras 3 kambarių. 35 pėdų lotas. Centralinis šildymas aliejumi. Didelis bargenas.

Mūrinis bungalow padalytas į du butus. Vienas 3 kambarių, o antras 2 Centralinis šildymas aliejumi. Garažas. Speciali kaina.

BRIGHTON parke parduodamas medinis, 3 butai po 4 kambarius. Įmokėti tiktai $2,000.
B. R. PIETKIEWICZ
2555 W. 47th St. LAfayette 3-1083

TIKTAI $9,000

4 butų medinis, visi butai po 4 kambarius. Pečiais šildomas. Pajamų į mėn. $110. Arti 48th ir Throop.

4 butų mūrinis, visi po 4 kamb. Pečiais šildomas. Po visu pamu rūsys. Arti 32nd ir Princeton. Tik $13,000.

4 butų mūrinis, visi po 4 kamb. Pečiais šildomas. Po visu namu rūsys. Arti 21st ir Western. Kaina $15,000.

MILAN - MILAN
7410 Cottage Grove Ave.
STewart 3-1423

NEW BUFFALO, MICHIGAN

70 mylių nuo Chicagos parduodama 10 akrų žemės upės pakrašty. 10 ir 4 kambarių namai, moderniški, su arba be baldų. Automatiškas šildymas aliejumi. Dideli uždari priešakiniai ir užpakaliniai porčiai. Daug lapuotų medžių. Daržas, uogos, jaunas vaisių sodas. Parduodam, nes turim keltis kiton valstybėn. Galima tuoj užimti.

Iš US 12 kelio prieš Union Pier pasukti dešinėn prie JAY'S kavinės. Už dviejų blokų dešinėj.
NICK DUDIAK
Lakeside 4134

MODERNUS MŪRINIS 5 BUTŲ
2-4, 3-3 kamb. Karštu vand. alyva šild. Arti Western Electric. 2 auto mūr. garažas. $35,000; įmokėti $12,000. Svoboda, 3739 W. 26th St. LA 1-7038.

NAUJI MODERNŪS NAMAI
66th PLACE IR HAMLIN
Dideli 2 ir 3 miegamųjų.
SHALON BUILDERS

PARDUODAMAS namas 5 kambarių Roselando apylinkėje. Gazo šildymas, autom. karštas vanduo, 2 auto garažas. 27 East 101st Street.

APARTMENTŲ VIETA
Netoli Richmond Street ir W. Marquette Road lotas 34x123, kur galima statyti 4 arba 5 butų namą. Kas pageidautų įsigyti tokį namą kreipkitės pas statytoją: JOSEPH VILIMAS,
6753 So. Rockwell Street

3 BUTŲ BARGENAS DIRBANČIAI ŠEIMAI, 4-4 kmb. ir 3 kmb. pastogėje. Pajamų $100 mėnesiui plus butas. 26th ir Kedzie apylinkėje. Gerame stovyje. $8,900; įmokėti $2,000. Svoboda, 3739 W. 26th St. LA 1-7038.

MODERINIŠKAS 5 KAMBARIŲ KATEDŽIUS

Karštu vandeniu gazu šildomas. 2 automobilių garažas. Ekstra lotas. Savininkas turi greitai parduoti.
3725 West 58th Place

6 KAMB. mūrinis bungalow. Gazu šildomas. Kaina $17,000. 3320 West 62nd St. arba skambinti PR 6-1057.

**REAL ESTATE FOR SALE**
**Namai, Žemė — Pardavimui**

2 AUKŠTŲ mūr. su rūsiu, 1 aukšte centr. šildymas. 6 butai. Mėnesinių pajamų apie $300. Kaina $20,000.

7 butų mūr., kampinis namas, 6, 5, 5-4. Centr. šildymas, geros pajamos. Kaina $30,000.

Mūr. su rūsiu ir centr. alyva šildymu. 6 ir 5 k. Garažas. Kaina $15,900.

BRIGHTON Parke mūr., 2-6, centr. šildymas, garažas. Kaina $22,500.

Mūr. 3-4, geros pajamos. $18,500.

Med. 5 (3 miegami) ir 4 k. Gazu šildymas, garažas. Mažas įmokėjimas. Kaina $11,500.

MARQUETTE Parke geras 2 aukštų mūr., 2-5, 4 ir krautuvė. Centr. šildymas. Mėnesinių pajamų apie $400. Parduodamas pigiai.
"VENTA" REAL ESTATE
4409 S. Fairfield Ave. LA 3-3881

AR NORITE PERSIKELTI Į FLORIDĄ? JEI TAIP, TAI, APSIGYVENKITE PUIKIAME ST. PETERSBURG LIETUVIS, real estate brokeris, mielai padės Jums pirkti ar statyti namą. Mes statome, parduodame naujus ir senus namus. Vasarą galima pigiausiai juos nusipirkti.
Dėl informacijų kreipkitės:
JOSEPH KROMEL, reg. real estate broker (lietuvis) ir
Ass. E. V. DUTCH MAUCK, reg. broker
4833 — 9th Ave., North
St. Petersburg 2, Florida
Ofiso telefonas 34-2811

MŪR. 2-5 ir sklepe 3 kambariai, 42nd ir Albany apylinkėje. Centr. šildymas, garažas. Švarūs butai. Kaina $19,900.

Mūr. bungalow 6 k. 58th ir Mozart apylinkėje. Centr. šildymas, garažas. Kaina $16,800.
ŠIMAIČIAI REALTY
BUILDERS—INSURANCE
2737 W. 43rd St. CL 4-2390

KAMPINIS NAMAS — TIKRAI GERAS PIRKINYS
Persikėlimo punktas. Biznio rajonas. Judrus dirbtuvių distriktas pietrytinėje miesto daly. Užkandinė name, dabar daro didelę apyvartą. Greta krautuvėje galima įsteigti likerių parduotuvę su baru, pinigų išmainymo (currency exchange) įstaigą, kuri čia labai reikalinga. Savininkas įkainavo greitam pardavimui. Šaukite:
Mrs. Burns, ALbany 2-5872

MARQUETTE Parke parduodamas bizniavas namas. Grožio salionas ir 3 kambariai užpakalyje. 6 kamb. butas viršuje. 2 auto garažas. Netoli 71st ir Western Ave. Dėl apžiūrėjimo skambinkite vakarais po 5 val.
REpublic 7-0017

KAMPINIS 2 butų mūrinis, 6001 So. Washtenaw, 6, 4 ir 3 kamb. butai, alyva karšto vandens šildymas, 2 auto mūr. garažas. Geros pajamos. Kaina $27,900. HE 4-8300.

MAŽAS ĮMOKĖJIMAS
6620 So. Honore, 2 butų mūrinis, 4 ir 3 kamb. Apšildomi porčiai, stokeriu karšto vandens šildymas, garažas. Kaina $15,900. HE 4-8300.

PARDUODAMAS kampinis 3 aukštų mūrinis, 2 aukštų medinis, 11 butų ir taverna. Karštu vandeniu šildomas pirmas aukštas. Našlė negali apsidirbti. 1940-42 So. Carpenter Street.

GERIAUSIAS 2 BUTU PIRKINYS
LAWNDALE RAJONE
Arti 26th St., mūrinis 6-6 kamb., apšildomas namas. Tik $17,000. Veikite greitai. Svoboda, 3739 W. 26th Street
LAwndale 1-7038

PARDUODAMA 5½ kamb. rezidencija. Naujas garažas 26x26. Sodas, 1 ak. žemės. Lietuvių apgyventa, 6,000 gyventojų. Bizniavoje gatvėje, 3 mylios nuo Starved Rock. Kaina $9,500.
7135 So. Rockwell St. HE 4-1169

MARQUETTE parko apylinkėje 4 butų mūro namas, 2 po 4 ir 2 po 3 kmb. Kambariai dideli, šviesūs ir labai gerai užlaikyti. Garažas 2 automobiliam. Metų renda $5,376.00 Parduodamas su mažu įmokėjimu. Savininkas ir namas 2318 West 71st Street.

ATDARAS SEKMADIENĮ 1-5 VAL.
710 E. 87th PLACE. SAVININKAS
6 kambarių mūrinis bungalow, alyva šildomas, octagon priekis. Plytelių kabinetinė virtuvė. Arti mokyklų ir krautuvių. TRriangle 4-3027.

TRIJŲ miegamų ranch stiliaus namas. Po visu namu rūsys, autom. alyva šildymas, 2 auto garažas. Lotas 40x131. Savininkas 5654 So. Neva. PO 7-8492.

PAJAMOS AR UOŠVIAI
4 kambarių apartmentas geroje La Grange apylinkėje. Naujas alyva šildymui furnasas. Virtuvės įrengimai, kilimai. Puikiame stovyje viduje ir iš oro. Geros sąlygos. Tel. FL 2-1022.
31 N. Kensington, La Grange, Ill.

IEŠKOME pirkti Brighton Parke 5 arba 6 kambarių (su 3 miegamaisiais) 2 aukštų mūrinį namą su beismontu ir viškomis. VIrginia 7-4841.

GAGE Parke — mūrinis, 2-5 kambariai. Centralinis vandens šildymas stokeriu, aluminijaus langai, rūsys, dengti porčiai. Pajamų $90. Dviejų auto garažas, platus lotas. Gera transportacija, mokyklos. Kaina $21,900.
WAlbrook 5-1953

MARQUETTE Parke—naujas 3 apartmentų mūr. ir rūsy kambariai. Pigiai. Maisto krautuvė — $3,800.

Mūrinis 4 apart. po 5 kamb. Autom. šildymas, dengti porčiai, 4 auto garažas. TIK $35,900. Budreckas Realty, 1839 W. 47th Street. LA 3-3384

MARQUETTE Parke — didelė 10 k. mūrinė rezidencija su 120 pėdų sklypu fronte. 6 mašinų garažas. Galima sudaryti iki $250 per mėnesį ir veltui turėti gražų butą. Teirautis Z. UMBRAŽŪNAS, PO 7-2009, F. H. Halvorsen Co.

**REAL ESTATE FOR SALE**
**Namai, Žemė — Pardavimui**

BRIGHTON PARKE:
2-4 kamb. gražiai įrengtas medinis, rūsys, pastogė ir uždaryti porčiai. Centr. šildymas, 2 auto gar. $15,000.
4 butų geras mūr. namas, 2 auto garažas. Geros pajamos. $21,500.
2-6 gražus mūr. Centr. šildymas, mūr. garažas. $25,500.

GAGE PARKE:
2-4½ med. Abu butus galima užimti. $11,800.
Pajamų mūr. bungalow 7 kamb. 4 miegami ir 3 kamb. butas. Centr. šildymas. Mod. vidaus įrengimai. Mūr. garažas. Vertas pirkinys.

MARQUETTE PARKE:
5 ir 6 kamb. mūr. Centr. šildymas. Įmokėti $7,000. Kaina $22,500.
4-5½ mūr. did. miegami. Mūr. garažas. Sumažinta kaina.
5½ k. graži mūr. bungalow. Centr. šildymas. Geri vidaus įrengimai. Mūr. garažas. Kaina $16,200.
KUTRA - NORKUS REALTY
2405 West 51st Street
WA 5-5030, vak. PR 8-3579

MAŽAS NAMELIS (LODGE)
PIETINIAME MICHIGAN
78 mylios nuo Chicagos. Namas ištisiems metams gyventi, stovi ant mažo kalnelio, insuliuotas ir furnišiuotas, puiki išvaizda aplink. Didelis gyvenamas kamb., ugniavietė, valgomas, virtuvė, vonia 1-me aukšte. 6 miegami kamb. ir vonia 2-me aukšte. Vienas akras žemės padidinimui. 3 blokai iki miesto, kino, golfo lošimo lauko. Vienas blokas iki busų, krautuvių, restoranų, netoli papludimio. Puiki vieta egzekutyvių grupei, klubui arba didelei šeimai ir t. t. Pigiai greitam pardavimui. KIldare 5-3292.

TEISINGAS PATARNAVIMAS
Atliekų visokių reikalų Real Estate darbus per daug metų teisingai, rūpestingai, pelningai ir pigiai. Pirkdami arba parduodami namą visada kreipkitės pas CHARLES URNIKĄ, 2440 West 69th Street. HE 4-4859.

5 DIDELIŲ kambarių mūrinis bungalow, gazu šildomas, geriausiame stovyje, Marquette Parko apylinkėje. Mainysiu į 2 aukštų, 3 butų namą Pageidaujama po 4 arba 5 kambarius, Marquette Parko arba Brighton Parko apylinkėje. Kreipkitės pas savininko įgaliotinį CHARLES URNIKĄ, 2440 W. 69th Street. HE 4-4859.

SAVININKAS TURI APLEISTI kampinį namą. Platus sklypas. 2 butai, 5 dideli kamb. Moderniškai ištaisytas. Čerpių virtuvė su spintelėmis. Centralinis automatiškas šildymas. Naujas 2 automobilių garažas. Gražiai ištaisytas kiemas. Arti krautuvių, mokyklų ir visų transportacijų. Pamatykite savaitgaly arba vakarais.

756 West 87th Street.
VIncennes 6-5875

BEVERLY SHORES, INDIANA
gražus, modernus 7 kambarių namas, gyventi vasarą ar ištisus metus. Pilnai furnišiuotas, elektriniai virtuvės įrengimai, alyva apšildomas, dvigubas plumbingas. Gražus gamtovaizdis. Gerai prižiūrėtas. Prieinama kaina. Morgičius galima gauti iš banko. 1½ mylios nuo Michigan ežero. Važiuojant South Shore traukiniu tik 1 val. nuo Chicagos, 4 mylios iki Michigan City. Skambinti Mr. Turner, SEeley 8-1656 Chicagoje arba Beverly Shores, Ind. 33028, arba šaukite Beverly Shores, Ind., Post Office.

SAVININKAS parduoda 4 butų mūrinį namą. 4 auto mūr. garažas su pakeliamomis durimis Marquette Parko kolonijoje. Kaina $39.000 ar geriausias pasiūlymas. GR 6-1615.

SAVININKAS IŠKELIAMAS, naujas ranch namas, gyventas tik 3 mėn. 6 kamb., po visu namu rūsys, keramikos plytelių vonia. Arti kat. bažnyčios, parapijinės ir valstybinės mokyklos. Edison Parkas. Matykite savininką 7537 No. Olcott Ave.
SPring 4-3040

ATDARAS apžiūrėjimui šeštad. ir sekmad. 12-7 val. 6 kamb. mūr. kampinis bungalow. Nuo sienos iki sienos kilimais išklotas, alyva karštu vand. šild. 2 auto gar. 4600 N. Kedvale Ave.

4718 So. Wood St. geri 2 namai, 5 butai visi po 4 kambarius. Įmokėti tiktai $4,500.

DVIEJŲ BUTŲ MEDINIS
Arti Grand ir Ashland. Reikalingas pataisymo. Parduoda pagal susitarimo (kontrakto). ARmitage 6-0567.

BERWYN — savininkas parduoda 6 kambarių namą, A-1 stovyje. Čerpių virtuvė, 2 auto garažas. Atdaras apžiurėjimui sekmadienį nuo 2-5 val.
2228 Gunderson

IVANHOE — rinktinis lotas, 14229 So. State St., 30x125. Teiraukitės F. Zuhlike, 15207 Loomis, Harvey, Ill.

GRAŽUS medinis namas (rooming house) prie Marquette Parko. Pajamos $228 mėnesiui ir savininkui butas. Kaina $19,400. K. Malonis,
WAlbrook 5-7246

MR. SVOBODA, realestatininkas, — 3739 W. 26th St., skyrius 6013 West Cermak Road, Cicero, greitai pardavė mūsų nuosavybę 3205 S. Harding, o mes iš jo nupirkome kitą: 4220 So. Amelia, Lyons, pilnam mūsų pasitenkinimui. Mr. ir Mrs. Traczyk.

MARQUETTE Parke — mod. 2 butų naujas namas. Savininkas skubiai nori parduoti už labai sumažintą kainą. Teirautis Z. UMBRAŽŪNAS, POrtsmouth 7-2009, F. H. Halvorsen Co.

PIETŲ Cicero — 2 butų bargenas, 4-4 kamb. ir 2 kamb. rūsy. $14,900. Svoboda, 6013 Cermak. BIshop 2-2162.

**REAL ESTATE FOR SALE**
**Namai, Žemė — Pardavimui**

ŠVENTADIENIŲ SPECIALAS
MARQUETTE PARKE
Arti Maria Aukšt. mokyklos octagon mūrinis bungalow. Pirmos rūšies stovyje. 3 miegami. Stokeriu karštu vandeniu šildomas. Uždari porčiai, garažas. Tikras pirkinys.
Gražus 6 butų šviesaus mūro namas. Stokeris, uždari porčiai, 4 auto mūr. garažas. Mėnesinių pajamų $550. Labai švarus namas.
MITCHELL-MARKŪNAS REALTY
2656 West 69th St. WA 5-5535

**FARMS FOR SALE**
**Ūkiai Pardavimui**

DABAR GERIAUSIAS LAIKAS APŽIŪRĖTI ŪKIUS DIDŽIAUSIOJE AMERIKOS LIETUVIŲ ŪKININKŲ KOLONIJOJE, KURI YRA MICHIGAN VALSTYBĖJE.

Mes turime visokių ūkių, didelių ir mažų, pigesnių ir brangių. Parašykit, kokio ūkio norite, mes Jums surasime. Atsakysime į visus laiškuose keliamus klausimus. Rašykite:

Mr. ar Mrs. Edw. A. ŽALIS,

Route 2, Box 520
Scottville, Michigan

20 AKRŲ žemės, pusė mylios į rytus nuo US 31 kelio, 1 mylia iki Saugatuck, žvyro kelias. $2,000, išsimokėjimais. Rašykit: Betz, Rt. 1, E. Saugatuck, Michigan.

107 AKRŲ farma, 6 kambarių namas, kiti pastatai, elektra. Parduos viską kartu arba dalimis po 1 akrą ar daugiau. Reikalas parduoti dėl nesveikatos. THOMAS CIURUS, Route 1, DeMotte, Indiana

**CONTRACTORS - BUILDERS**
**Namų Statytojai ir Taisytojai**

NAMŲ REMONTAS
(REMODELING)

Atlieku cemento, karpenterio, mūro ir kitus darbus. Iki $2,500 nereikia nieko įmokėti, o už didesnius darbus susitarsime.
Dirbu Chicagoje ir priemiesčiuose.

PETRAS POCIUS
6828 So. Maplewood Ave.
REpublic 7-1223

NORINTIEJI GYVENTI GRAŽESNIUOSE NAMUOSE, DĖL PERTAISYMO, ATNAUJINIMO IR PAGRAŽINIMO NAMO, VISADOS KREIPKITĖS PAS
PAUL R. RAMOŠKA BROS.
Masons-Carpenters and General Contractors
Darbas atliekamas gražiai ir sąžiningai.
7300 S. Talman Ave., Chicago 29, Ill.
PROSPECT 6-2439

KONTRAKTORIUS
STANDARD BUILDERS, INC.
726 W. 18th Street Chicago 16, Ill.
A. GINTNERIS, pirminink as
V. PETRAUSKAS, statybos vedėjas.
CH 3-1535
Lietuvių Statybos Bendrovė stato namus pardavimui, pagal užsakymus ir atlieka remonto darbus.

NAMŲ REMONTAS
Atlieku karpenterio, plytų, cemento darbus. Dengiu stogus ir kaminus.
Darbas garantuotas.
Veltui apskaičiavimai.
JOE LELEIKA
4035 W. 69th St. POrtsmouth 7-6663

TUCK POINTING
kaminų taisymas, langų caulking.
Geras darbas, pigios kainos.
Kreipkitės į:
CHARLES LEWIS
CAlumet 5-7420

**PAINTERS AND DECORATORS**
**Maliavotojai ir Popieriuotojai**

JONAS PLEIRYS
DAŽYTOJAS - KONTRAKTORIUS
Dažome naujus ir senus namus iš oro ir vidaus. Restoranus, sales ir kt.

Skambinkite: PRescott 9-0225
10046 S. LOWE AVE., CHICAGO

IŠLIPDOME sienas popieriais, išdažome iš lauko ir iš vidaus. Geras darbas. Pigi kaina. Skambinti vakarais.
Mr. Stanley, LIvingston 8-4650

**FURNITURE AND FIXTURES**
**Rakandai ir Įrengimai**

LINOLEUM
Kamb. 12-15 uždengiamas už $19.95. PLASTIKOS sienai tile—Maudynė 4x7, 4 pėdų aukščio, įdedam už $77. MAUDYNĖS ĮRENGIMAI, 3 GABALŲ, įdedame tiktai už $229.
BRABEC, HE 4-3200
Veltui apskaičiavimas.

**MISCELLANEOUS**
**Įvairūs Dalykai**

LIETUVIŠKA APDRAUDŲ AGENTŪRA
Gyvybės, ligoninės, automobilių, baldų, namų ir visos kitos apdraudos—asmenims, profesionalams ir biznio įstaigoms. Laisvas pasirinkimas kompanijos ir apdraudos rūšies. Nemokamas patarnavimas ir informacija. Valstybės patvirtintos kainos. Smulkesniai informacijai gauti skambinkite, rašykite, užeikite:
JONAS KIRVAITIS
INTERSTATE INSURANCE AGENCY
5900 S. Ashland Ave., Chicago 36, Ill.
Tel.: WAlbrook 5-5671

AGENTŲ IR BROKERIŲ DĖMESIUI!
Prieš draudsdami kitur, pasiteiraukite pas mane. Pirmaeilės kompanijos —aukščiausi komisai. Savi pas savus!