ORAS
Ūkanota, kiek lietaus,
dieną 60°, naktį 49.
Saulė teka 5:16, leidžiasi 8:25.

NAUJIENOS

THE LITHUANIAN DAILY NEWS

The First and Greatest Lithuanian Daily in America
NAUJIENOS
The Lithuanian Daily News
Published by The Lithuanian News Publishing Co., Inc.
1739 So. Halsted St., Chicago 8, Ill.
HAymarket 1-6100
Over One Million Lithuanians In The United States

VOL. XLII | Kaina 5c | Chicago 8, Ill. | Šeštadienis, Birželio-June 11 d., 1955 m. | Price 5c | 137

MIDWEST INTER-LIBRARY CENTER CHICAGO

Midwest Inter. Library Center
5721 Cottage Grove Ave

GRUENTHER RAGINA PASITIKETI JAV GALIA

BULGANINAS IR J. NEHRU VADINA VIENAS KITĄ TAIKOS KOVOTOJAIS

Kelia mintį sudaryti 3 Azijos didžiųjų sąjungą

MASKVA. — Ketvirtadienio vakarą Sovietų ministerių tarybos pirmininkas maršalas Bulganinas suruošė iškilmingą balių Indijos premierui J. Nehru pagerbti.

Keldami taures, šiedu premierai vadino vienas kitą didžiaisiais taikos čempionais ir reiškė viltį, kad ir likusis pasaulis paseks jųdviejų pastangas.

Dieną prieš tai vaišintasi ir šnekėtasi Indijos ambasadoj, kur buvo atvykę visi sovietų vyriausybės ir komunistų partijos prezidiumo nariai.

Gandhi mokinys brolauja su tironais

Humaniškajam pasauliui kiek keista, kad J. Nehru, Gandhi mokinys, gali šitaip bičiuliauti su sovietais ir kinų komunistais, skerdžiančiais žmones baisiau negu tokie skerdikai kaip Džingis Kanas.

Maršalas Bulganinas, matydamas Nehru pastangas įtikti Kremliaus valdovams, iškėlė mintį apie 3 didžiųjų Azijos valstybių — Indijos, Kinijos ir Rusijos — bendros sąjungos sudarymą. Jos, bendrai veikdamos, galėsiančios sutvarkyti Formozos ir kitus Tolimųjų Rytų klausimus.

Maskva padėjusi taikai

Per pastaruosius mėnesius pasireiškęs atoslūgis įtemptuose tarptautiniuose santykiuose ir sustiprėjęs taikos reikalas, kalbėjo Nehru, ir pripažino, kad tai yra Maskvos vyriausybės nuopelnas.

"Palaiminti taiką mylintieji"

Indijos ministeris pirmininkas buvo protarpiais gana subtilus ir iš tiesų taikingas. Pakartojęs Kristaus žodžius: "Palaiminti taiką mylintieji", jis paragino pasaulio taikdarius (tokius jis laiko ir sovietus) sustiprinti pastangas už taikos užtikrinimą pasauly. Indija, esanti jauna valstybė, ir ne tokia galinga kaip Sovietų Sąjunga. Dėl to ji kalbanti švelniu balsu. Bet Nehru neabejojąs, kad šis švelnus balsas bus taipgi pabotas galingųjų valstybių.

Sovietų Sjunga, kaip viena iš galingiausių, turinti ir vieną iš didžiausių atsakomybių prieš taiką, kadangi ji galinti šiame darbe daugiau pasireikšti, negu Indija ar kitos silpnesnės valstybės.

Anna Strong nori grįžti į Rusiją

Šią komunistę tik grabas pataisys

WASHINGTONAS, D. C. — Anna Strong, 69 metų, buvusi Moscow Daily News redaktorė, įteikė valstybės departamentui prašymą išleisti atgal į Sovietų Sąjungą.

Daug netruko, kad sovietiniai draugai jos nesulikvidavo. Atsižvelgė, kad ji JAV pilietė ir ištrėmė iš Rusijos.

Pereitais metais sovietų naujoji valdžia atšaukė jai mestus kaltinimus, kad ji esanti imperialistų šnipė, ir visą bėdą suvertė L. Berijai. Buvo pareikšta, kad A. Strong esanti pageidaujama asmenybė, pakviesta pas SSSR ambasadorių Zarubin vaišėmis ir užtikrinta viza atgal, jei tik valstybės departamentas ją išleistų.

IŠ VISO PASAULIO

Turkai išteisino 4 jankius

ANKARA. — 4 Amerikos kareiviai, kuri pereitą spalį buvo turkų suimti, kad jie sutrypę jų vėliavą, dabar išteisinti. Gruodžio mėn. juos paleido iki teismo po užstatu, o dabar teismas įsitikino, kad ne amerikiečiai nuplėšę restorane turkų vėliavą, kuri atsirado jiems po kojomis.

Senmergė su 23 šunimis

AMSTERDAMAS, Olandija.— Po didelio vargo Miss Jacoba Bergman gavo Kanados sveikatos įstaigų leidimą imigruoti į Nova Scotia su savo šunimis, katinais, arkliais ir asilais. Ji bandė susigabenti visus tuos gyvulius į išnuomotą lėktuvą. Bet valdžia išleido ją tik su 23 šunimis. Kiti senmergės gyvuliai plaukia į Kanadą laivu.

Sovietai grąžina dar 27 laivus

YOKOSUKA, Japonija. — Sovietų valdžia pranešė Jungtinėm Valstybėms, kad dalį laivų, paskolintų karo metais, jos galės atsiimti liepos mėn. Maizuru uoste Japonijoj. Ten sovietai atgabens iš Sibiro uostų 15 kėlimosi laivų, 8 torpedlaivius ir 4 povandeninių laivų medžiotojus.

Belgija apkarpo katalikų mokyklas

BRIUSELIS.—Belgijos parlamentas paragrafas po paragrafo persvarstė ir priėmė vyriausybės pasiūlytą įstatymą privačioms (katalikų) mokykloms tvarkyti. Nutarta remti privačias nereligines mokyklas, sumažinti katalikų mokykloms paramą $9.8 mil., mokėti katalikų mokytojams netarpiškai, aplenkiant jų mokyklų vadovybę ir t.t.

Stiprėja Ontario konservatoriai

TORONTO, Ont. — Rinkimuose į Ontario seimą iš 98 narių 83 vietas laimėjo valdančiojo pažangiųjų konservatorių partija (5 atstovus daugiau). Liberalai pravedė 10 atstovų, socialistai — kooperatininkai (CCF) 3, liberalų-darbo partija 1 ir nepriklausomų konservatorių 1.

Chruščiovo žodis svarus

BELGRADAS, Jugoslavija.— SSSR ambasada išdavė 7 Vakarų korespondentams vizas į Sovietų Sąjungą ir žada duoti dar daugiau. Nikita Chruščiov atsisveikinimo vaišėse Belgrade, gerokai jau įkaušęs, pakvietė baliuj buvusius korespondentus atvažiuoti į Maskvą. Korespondentai tuoj kreipėsi į sovietų ambasadą vizų, ir, kaip pasirodė, jas gauna.

Kinai paleido katalikų vyskupą

HONG KONGAS. — Katalikų vyskupas Frederick Donaghy iš Bedford, Mass., penktadienį atvyko į Hong Kongą, paleistas iš Kinijos po 5 metų kalinimo. Kitas Amerikos katalikų vyskupas, James E. Walsh iš Cumberland, Md., kalinamas ir toliau.

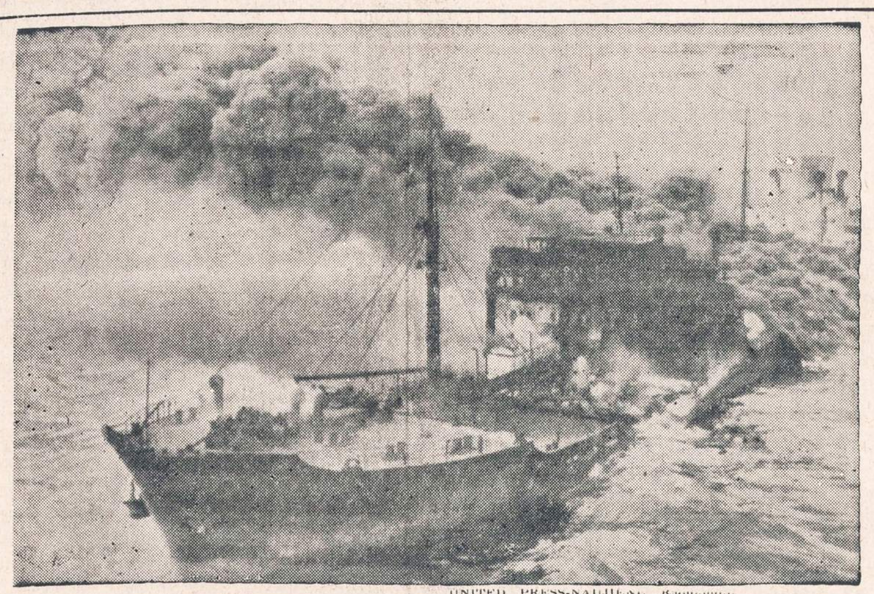

UNITED PRESS-NAUJIENOS Radiofoto

Šiaurės jūroje, netoli Amsterdamo, susidūrė du tankeriai. Katastrofoje žuvo 21 asmuo. Nuotraukoje parodomas švedų Johannishus tankeris.

MOLOTOV ĮKALBINĖJO PRANCŪZUS BŪTI RYTŲ-VAKARŲ TAIKINTOJAIS

SSSR ir Prancūzija turinti daug bendro—atseit, abiem esąs pavojingas vokiečių atsiginklavimas

PARYŽIUS. — Sovietų užsienio reikalų ministeris Molotovas, ketvirtadienį užvažiavęs į Paryžių, prašė Prancūzijos premierą Faure ir užsienio reikalų ministerį Pinay būti Rytų ir Vakarų blokų taikintojais.

N. Y. Times korespondentas H. Callender, šitaip aiškindamas Molotovo apsilankymą pas Prancūzijos vyriausybės vadus, kartu paduoda ir Faures nuomonę, kuri nebuvusi palanki Molotovui.

Santykiai su Vokietija

Kalbėdamas apie SSSR ir Prancūzijos bendrus interesus, Molotovas turėjo galvoj Vokietijos atsiginklavimą, kurį bando ir toliau pūsti, kaip pavojingą dalyką ne tik rusams, bet ir prancūzams.

Edgar Faure tačiau raginęs Molotovą apsiprasti su mintim, kad Vokietija bus ginkluojama ir pasiliks Vakarų sąjungoj. Sovietai, ieškodami susitarimo su Vokietija ir su visu Vakarų pasauliu, neturintys galvoti, kad jiems pasiektų sužlugdyti Vakarų sąjungininkų, svarbiausia JAV politikos, priminęs Faure Molotovui.

Pinay kalba apie nusiginklavimą

Prancūzų užsienio reikalų ministeris Antoine Pinay pasikalbėjime su Amerikos laikraščių leidėju William R. Hearst, išreiškė viltį, kad šie, 1955 metai, gali pasirodyti kaip taikos pradžios metai.

Pinay užtikrino, kad Vakarų valstybės sieks ir toliau susitarti su SSSR dėl ginklavimosi lenktynių sustabdymo. Pinay daugiau vaisių tikisi iš Jungtinių Tautų jubilejinės konferencijos, kuri vyks San Francisco mieste birželio 20-26 dienomis, negu iš 4 didžiųjų konferencijos. Konferencijoj, kur dalyvaus ir visų 4 didžiųjų valstybių užsienio reikalų ministeriai, būsią prieita teigiamų vaisių dėl ginklavimosi apribojimo ir jo sumažinimo, išsireiškė Hearstui Antoine Pinay.

JAV mažina muitus šveicarams

WASHINGTONAS, D. C. — JAV vyriausybė, norėdama atsiteisti šveicarams dėl muitų pakėlimo jų laikrodžiams, sumažino muitus filmų aparatams, tekstilės ir kitoms, iš viso 8 kategorijų, prekėms.

Vėliausios Žinios

— Anglų laivas Queen Elizabeth dėl jūrininkų streiko pavėlavo atplaukti į Šerburgą Prancūzijoj. Penktadienį iš čia šiuo laivu išplaukė į New Yorką ir SSSR užsienio reikalų ministeris Molotovas.

— Prez. Eisenhoweris pasirašė įstatymą pakelti pašto tarnautojams algas 8%. Ankstyvesnį Kongreso nutarimą už algų pakėlimą 8.8% prezidentas buvo atmetęs.

— Vakarų Vokietijos senatas grąžino parlamento priimtus atsiginklavimo ir mobilizacijos įstatymus, ir pareikalavo įnešti daugiau aiškumo. Kancleriui Adenaueriui, skubančiam šiuos įstatymus pravesti, tai buvęs smūgis.

— Gen. Maxwell Taylor, buvęs ligi šiol JAV Tolimųjų Rytų ir JT vyr. armijos vadas, išskrido per Indiją į Washingtoną užimti armijos štabo viršininko vietą. Į Taylor vietą paskirtas 52 metų generolas, pagarsėjęs II pas. kare parašiutininkų vadas Lemnitzer.

— Prez. Eisenhoweris buvo pakvietęs sekr. Dulles ir jo atitinkamus padėjėjus (McLeod, Gerety) ir paragino paskubinti imigracijos programos pravedimą pagal 1953 metų Pabėgėlių pagalbos aktą. Šiuo aktu numatyta iki 1956 m. pabaigos įsileisti be kvotų 214,000 pabėgėlių ir šiaip imigrantų.

— Rytinės Vokietijos vyriausybė galiausiai viešai prisipažino, kad ji organizuoja kariuomenę. Ji jau seniai organizuojama, bet buvo vadinama "liaudies policija", su tankais, patrankomis, karo laivais ir lėktuvais.

— Sprogus JAV sprausminiam lėktuvui virš vieno Reino kaimo, žuvo ne tik lakūnas, bet ir 3 vokiečių civiliai.

— Pietų Korėjoj policija turėjo daug darbo, malšindama demonstrantus prieš japonus, žygiuojančius iš naujo prie JAV ambasados protestuoti prieš Japonijos šelpimą.

58 JAV kareiviai draugų kalėjimuos

Baudžia vietiniai teismai

WASHINGTONAS, D. C. — Pagal JAV susitarimus su NATO valstybėmis, JAV kareiviai, nusikaltę tų valstybių teritorijos vidaus tvarkos įstatymams, yra teisiami sąjungininkų teismų.

Gynybos sekretorius Wilson suteikė Kongreso karinių reikalų komitetui smulkių paaiškinimų dėl kilusių priekaištų, kad dažnai teisiamųjų amerikiečių teisės yra susiaurintos — negauna advokatų, būna izoliuoti ir pan.

Sekretorius Wilson suminėjo tik vieną atsitikimą, Prancūzijoj, kur vienas kareivis buvęs teisiškai nuskriaustas, sprendžiant jo bylą dėl prancūzo nuvertimo nuo dviračio. Bet teismas savo elgesį atitaisęs ir uždėtą bausmę, $36, panaikinęs.

Prievartauja merginas

Iš 58 amerikiečių, vasario 10 d. buvusių sąjungininkų kalėjimuose, dauguma nuteisti už moterų prievartavimą. Toliau eina už plėšikavimą, muštynes. Keturi jankiai nuteisti už žmogžudystes.

Wilsonas pastebėjo, kad sąjungininkų teismai nėra jau tokie griežti. Iš 5,424 didesnių ar mažesnių nusikaltimų, užsienio sąjungininkai iškėlė tik 1,475 bylas, kiek daugiau kaip 20%.

Tarp lengvųjų nusikaltimų užvis daugiausia pasitaiko susisiekimo taisyklių nebojimas. Jei už tai baudžiama, tai dažniausia tik pinigine bauda.

JAV duos ginklų austrų armijai

Dulles prašo senatą patvirtinti sutartį

WASHINGTONAS, D. C. — Ratifikavus ir įsigaliojus Austrijos nepriklausomybės sutarčiai, Jungtinės Amerikos Valstybės yra numačiusi aprūpinti būsimąją Austrijos kariuomenę reikalingais ginklais, bent tais, kurių austrai negalės pasigaminti.

Šitokius JAV vyriausybės planus išdėstė sekretorius Dulles senato užsienio reikalų komitete, prašydamas kiek galint greičiau ratifikuoti Austrijos taikos sutartį.

Pagal sutartį, Austrija turi būti neutrali, bet ji galės savo neutralumą ginti ginklu ir organizuoti tokio didumo kariuomenę, kokią norės. Sovietai reikalavo pravesti sutarty nutarimą, kad austrų armija nebūtų didesnė, kaip 53,000. Bet Vakarų atstovams griežtai laikantis, šis paragrafas buvo iš sutarties išbrauktas.

MŪSŲ AVIACIJA UŽTIKRINA SSSR PRALAIMĖJIMĄ, SAKO NATO VADAS

Ragina Kongresą remti ir toliau sąjungininkus

WASHINGTONAS, D. C. — Generolas Gruenther, ketvirtadienį davė naują padrąsinantį pareiškimą apie Jungtinių Valstybių galybę, su kuria negali susilyginti Sovietų Sąjunga.

Gen. Gruenther yra vyriausias vadas visų JAV karinių pajėgų Europoje, o taip pat visų 15 NATO sąjungininkų. Jo pareiškimai, kaip atsakingiausio vyro už viso laisvojo pasaulio saugumą, verti didesnio dėmesio, negu paskirų Amerikos generolų, dažnai gąsdinančių visuomenę, kad Kongresas duotų daugiau lėšų.

Nušvietė jėgų santykį

Kongreso užsienio reikalų komitetas, pradedamas svarstyti prezidento paprašytą $3.5 bil. biudžetą užsienio sąjungininkams remti, iškvietė gen. Gruentherį į Washingtoną, kad jis supažindintų atstovus, kas ligi šiol adaryta ir ką dar reikia padaryt.

Jo pareiškimai Kongreso atstovams buvo slapti. Komitetas atrinko dalį gen. Gruentherio parodymų ir leido paskelbti spaudoj. Pats generolas vėliau pabrėžė korespondentams savo nuomonę apie JAV aviacijos pranašumą prieš sovietus. O aviacija, ypač puolamoji, suvaidinsianti lemiantį vaidmenį ateities kare.

JAV gali pirmauti ir toliau

Gen. Gruenther pripažino, kad ir sovietų aviacijos bei kitos karinės pajėgos didėja. Bet jis esąs optimistiškas ir dėl ateities; JAV turi ir gali išlaikyti pirmavimą aviacijoj ir tuo nulemti savo naudai pergalę eventualiame kare.

Sunkieji metai jau praėję. Palyginus su NATO pradžia 1951 metais, jos jėgos padidėjo 4 kartus ir nuolat dar didėja. NATO jau turi apie 100 divizijų kariuomenės, 6,000 pirmos eilės lėktuvų, geresnių už sovietų, 130 aerodromų, gera susisiekimo, susižinojimo ir tiekimų tinklą. NATO jėgos dar daugiau sustiprės, kai prie jų prisijungs organizuojama vokiečių kariuomenė.

JV prisibijo šnipų iš pabėgėlių tarpo

Teisina griežta imigrantų tikrinimą

WASHINGTONAS, D. C. — Tarp pabėgėlių, dabar atbėgančių iš Sovietų Sąjungos teritorijų į Vakarų Vokietija, 30—40% esą šnipai, tvirtina Vakarų Vokietijos policiją.

Vokiečių policijos "statistika" remiantis JAV aviacijos kontršpionažo atsargos pulkininkas William F. Heimlich gynė senato vidaus saugumo komitete dabartinę griežtą tikrinimą tų Europos pabėgėlių, kurie nori įkeliauti į Jungtines Valstybes.

Pulk. Heimlich nepritaria prez. Eisenhowerio pasiūlymams sušvelninti įkeliavimo varžtus ir pabėgėlių tikrinimą. Jis patarė patobulinti tyrinėjimų-tardymų sistemą. Ta kryptim esą jau daug padaryta. Amerikos saugumo organai susilaukę daugiau patyrusiu vyrų. Ateity per mėnesį laiko bus galima ištirti 6,000 pabėgėlių, norinčių įkeliauti į JAV. Gi kovo mėn. buvę ištirti tik 75.

Pulk. Heimlich be to pastebėjo, kad kandidatų į imigrantus vis mažėja. Vokietijoj gyvenimas gerėja; daugis padavusiųjų prašymus vizai į JAV savo prašymus atšaukia. Stipresnieji, jei nori, galintys nesunkiai susirasti darbo ir pačioj Vokietijoj.

Priekaištai Edwardui Corsi

Pulk. Heimlich nepalankiai pasisakė ir apie Edward Corsi, trumpalaikį imigracijos programos tvarkytoją valstybės departamente. Corsi, nuvykęs į Vokietiją, Italiją ir kitur nepagrįstai kritikavęs JAV saugumo pareigūnus, turinčius įsakymą smulkiai ištirti pabėgėlius, kurie nori įvažiuoti į Jungtines Valstybes.

Edward Corsi bandė sušvelninti imigracijos varžtus ir paskubinti pabėgėlių programos įgyvendinimą. Bet po 3 mėn. tarnybos buvo pašalintas. Į jo vietą paskirtas advokatas Pierce Gerety iš Bridgeport, Conn. Vyriausiu Pabėgėlių paramos akto vykdytoju lieka ir toliau Scott McLeod, valstybės departamento saugumo viršininkas.

GM uždarė 20 įmonių

DETROITAS. — Automobilių dalių fabrikuose kilus nelegaliam streikui, General Motors korporacija buvo priversta nutraukti dėl dalių trūkumo darbą 20 įmonėse.

Apie 60,000 GM darbininkų dabar arba streikuoja, arba yra laikinai paleisti.

Nušautas jaunuolis nebuvo pavyzdingas kaip aiškino tėvas

Žudikas "Tarzanas" išvengė kėdės

NEW YORKAS. — Balandžio 20 d. Frank "Tarzanas" Santana, 17 metų, iš Bronxo nušovė 15 metų jaunuolį William Blankenship, kurio tėvas esąs didelis kovotojas su jaunuolių nusikaltimais.

Nušautasis, kaip gero tėvo vaikas, buvo taipgi pavaizduotas kaip labai padorus, nieko bendro su gaujomis neturįs berniukas. Žudikui prisiekusiųjų teismas buvo numatęs mirties bausmę. Bet jį nuo elektros kėdės išgelbėjo pats teismo prokuroras Andrew McCarthy. Jis suteikė teismui medžiagos, kad juodu buvo abu labu tokiu. McCarthy įrodė, kad jaunasis Blankenship taipgi priklausė mušeikų gaujai ir kad jis buvo pirmas, kuris su savo gauja užkabino "Tarzano" Santanos gaują.

Teismo sprendimas bus paskelbtas liepos 30 d. Santanai begręsia 20 metų kalėjimas.

Įvairios žinios

— Chicagos dokų darbininkų streikas, kuris tęsiasi jau 15 dienų, kas savaitę atneša apie 3 milijonus dolerių nuostolių.

— 16 metų amžiaus vaikas Golden McMath, 10981 Racine Ave., buvo nuteistas kalėti 25 metus. Jis su keliais kitais nepilnamečiais, dar jaunesniais už save, buvo užpuolę dvi, 47 ir 61 m. amžiaus, moteris, jas apiplėšė, o jaunesniąją jis išžagino.

— Illinojaus valstybės sveikatos skyriaus direktorius Cross paskelbė, jog iš valstybinių atsargų nebūsią duodama Dr. Salk paralyžiaus skiepų iki lapkričio 1 d. Chicagos skyriaus sveikatos direktorius Dr. Bundesen sako, jog jis laikysiąsis šio nusistatymo.

—Garantuoto atlyginimo principas pirma buvo įvestas Wm. Wrigley Co. 1934 metais Chicagos srityje, sako tos kompanijos prezidentas Ph. K. Wrigley.

— Illinojaus senatas priėmė įstatymą, pagal kurį nustatomi bonai Korėjos karo veteranams. Tarnavusieji tarp 1950 m. birželio 26 d. ir 1953 m. birželio 26 d. gaus po $10 per mėnesį už tarnybą namie ir po $15 už tarnybą užjūriuose. Įstatymas persiųstas atstovų rūmams.

— Rodney Dee Brodie, vienas iš likusių gyvų Siamo dvynukų, po paskutinės operacijos čia išbrauktas iš kritiškų ligonių skaičiaus ir iš lengvo stiprėja. Jo brolis Roger Lee mirė prieš pustrečių metų po atskyrimo operacijos.

—Mrs. Anita McCormick Blaine, mirusios pernai metų pradžioje, palikimas siekia 41 milijoną dolerių su viršum.

— Miesto tarybos iždininkas Morris B. Sachs, gauna daug laiškų ir sveikinimų, kad jis atleido 3 savo skyriaus tarnautojus, kurie nedirbę pilno laiko.

— 34 Chicagos priemiesčiuose pradedama kova su uodais, kurių atsiranda po gausaus lietaus. Jie bus naikinami atitinkamų chemikalų "rūkų", kurį skleis važiuojančios mašinos.

— Dabar Northwestern universitetas išleidžia 2,584 gavusius mokslo laipsnius studentus, Chicagos universitetas 701 ir Roosevelt universitetas 205.

— Šeši miesto tarybos architektai pradeda studijuoti galimybę statyti pigius "darbo žmonių" viešbučius Chicagoje.

Gegužinė

Lithuanian National Democratic Club rengia išvažiavimą birželio 12 d. į Ryan Woods, prie 87 ir S. Western Ave. Pradžia 12 valandą.

Gerbiamoji visuomenė maloniai kviečiama išvažiavime dalyvauti. Turėsime gardžių valgių ir gėrimų, taip pat ir užkandos. Na, prie to bus dar gera muzika. Demokratai užtikrina visiems smagų laiko praleidimą šiame išvažiavime, kuris tęsis iki vėlumos. Komitetas

Mes mokėsime daugiau už Jūsų santaupas.

OAK SAVINGS AND LOAN ASSOCIATION

1429 WEST 18th STREET
CHICAGO 8, ILL.
Phone: CAnal 6-1640

Aleksas Brinas

GENERAL CONTRACTOR

- Naujų namų statyba
- Namų remontavimas
- Vidaus įrengimai
- Garažų statyba

20 metų patyrimas
Greitas ir sąžiningas darbas

4339 S. Hermitage Ave.

FR 6-3922 LA 3-9719

TRUMPAI

★

— **Tragiškųjų birželio deportacijų minėjimas,** ruošiamas Chicagos Lietuvių Tarybos, bus šiandien, birželio 11 d., 7 v. v., Marijos Aukštesniosios Mokyklos salėje. Bus ir meninė programa. Įėjimas nemokamas.

— **Pedagogui Antanui Kasakaičiui,** gyvenančiam Chicagoj, birželio 13 d. sukaks 85 m. amžiaus.

— **Orkestro parengimas.** Birželio 12 d. 1 val. po pietų J. Spaičio darže įvyks Siono Evang. Liuteronų lietuvių parapijos orkestro išvažiavimas.

— **Iškilmingos mokslo metų pabaigtuvės** Chicagos Aukštesniojoje Lituanistikos mokykloje įvyksta šį sekmadienį, birželio 12 d., 3 val. 30 min. Marquette Parko liet. parapijos salėje, 6820 S. Washtenaw. Šiemet mokyklą baigusiems absolventams, kurių yra net 21, bus įteikti atestatai, geriausiems visų klasių mokiniams bus išdalytos dovanos. Po to vyks mokinių meninė dalis, vadovaujama akt. A. Dikinio, ir choras, vedamas Br. Jonušo. Mokyklos vadovybė kviečia atsilankyti visus, kurie domisi ir rūpinasi jaunimo lietuvybės išlaikymu. Laukiama taip pat ankstesniųjų mokyklos absolventų atsilankymo.

— **B. Racevičius,** naujas ateivis, vos tik atidaręs savo nuosavą biznį "Baby Shop Juvenile Furniture", 4775 S. Archer Ave., padovanojo 14 mm japonišką foto aparatą Balfui. Dovana teks atsilankiusiam į Balfo pikniką birželio 12 d. Bučo darže, Willow Springs, Ill. **St. Penčyla,** turįs savo maisto krautuvę 4501 S. Talman Ave., tam pačiam reikalui paskyrė dovanų vieną dėžę "Rūtos" saldainių ir didelę dėžę biskvitų.

— **De Paul universitete** Chicagoje studijuoja nemažas būrys ir lietuvių, pvz. L. J. Balsevicis (Phi Epsilon Kappa korporacijos pirmininkas), Ray Naujokas (De Paulian leidinio redakcijos narys), Joanna Bartuška, Ann Paulikas (viena iš kandidačių į universiteto gražuolių karalienes), J. Jozaitis, P. Paulikas, L. Wilkas, P. Lapas, Connie Gintilas, Eileen Gudaitis, S. Shukas ir eilė kitų.

— **L. Šimutis Jr.,** kuris dėsto muziką Chicagos mokytojų kolegijoje, parašė jos mokiniams operą "Trouble in Tahiti", kuri praeitą sekmadienį buvo pastatyta kolegijos teatre.

— **Juozas Bertulis,** muzikas ir kompozitorius, gyv. 10040 South Hobart Blvd., Los Angeles, Calif., atsiuntė Kultūros Fondo iniciatoriams pranešimą, kuriame prašo jį skaityti Liet. K. Fondo amžinu rėmėju.

— **Danutės Račiūnaitės** ir **Augustino Mikšio** sutuoktuvės bus birželio 18 d., 3 val. p. p., Marquette Parko parapijos bažnyčioje, o vaišės, kurias rengia jaunosios tėvai Stefanija ir Pranas Račiūnai, — vakare Grove Ballroom salėje.

— **Bridgeporto LB Apylinkės Valdyba,** plėsdama savo veikimo planą, birželio 3 d. sušaukė bendrą organizacijų vadovybių posėdį pirm. V. Lankausko bute. Posėdyje Bridgeporto LB Apylinkei atstovavo: V. Lankauskas, J. Tijūnas ir P. Šimoliūnas, Balfui — Bernardeta Zeikienė, Mažosios Lietuvos Bičiulių D-jai — A. Gintneris ir Bridgeporto lituanistinės klasės tėvų komitetui — pirm. Ign. Petrauskas. Buvo apsvarstyta būdai ir priemonės bendro organizacijų sutarimo ir veikimo. Plačiai kalbėta apie suderintą veikimą rudenį, pradedant lietuviškų pamaldų moksleiviams įvedimu, šalpos rinkliavos pravedimu, paskaitų organizavimu ir daug kitų aktualių reikalų sutvarkymu. (G.)

— **Kotryna Peldytė** ir **Dana Pečiulytė** buvo modeliai moteriškų drabužių madų parodoje, kuri buvo surengta Nancy Simson birželio 3 d. La Salle viešbutyje. Jos abi yra baigusios modeliavimo mokyklą, kurią lanko ir Amerikos lietuvaitė Geraldine Bazaras.

— **Dariaus-Girėno** legiono postas Chicagoje rūpinasi, kad kuri mokykla mieste būtų pavadinta kurio pasižymėjusio lietuvio vardu. Tuo reikalu postas kreipėsi į miesto valdybą.

— **Pp. Žakeliai,** gyv. Cicero, Ill., per Vasario 16 Gimnazijos 12 būrelį paaukojo minėtosios gimnazijos reikalams 5 dol.

— **Antanas Gintneris** Liet. B. Bridgeporto Apylinkės Valdybos paskirtas kronikos rašytoju. Jisai jau turi surinkęs keletą šimtų laikraščių iškarpų, kuriose kalbama apie LB organizaciją Amerikoje, įvykusius rinkimus į I Amerikos Lietuvių Tarybą, teigiamus ir neigiamus pasisakymus spaudoje, rinkiminius atsišaukimus, balsavimo protokolus ir daug kitos vertingos medžiagos, kuri gali būti reikalinga ateityje.

— **A. Dikinis,** žinomas aktorius, pasižadėjo dalyvauti Joninių lauže birželio m. 25 d. Jisai pateiks įdomų Maironio kūrinį. "Šią naktį regėjau Rambyną".

— **Žemaičių Kultūros Klubo** gegužinė bus J. Liepos sode, prie 82nd ir Kean Avenue, Willow Springs, Ill., birželio 12 d.

— **Humboldt Park Politikos Klubo** išvyka į gamtą bus rytoj, birželio 12 d. Jefferson giraitėj. Šia proga klubiečiai atsisveikins su savo kaimynais Valskiais ir Gudeliais, kurie vyksta į Kanadą apsigyventi. Jei lis, pasilinksminimas bus salėj, 3600 W. North, kur esti klubo susirinkimai.

—**S. Tamulaitis** prašo paskelbti, kad steigiamojo Kultūros Fondo reikalais kreiptis į jį šiuo adresu: 1115 W. 19th Street, Chicago 8, Ill. (Skelb.).

—**Prieš sužiedotuves** — vestuves norint padaryti savo mylimai dovaną: auksinį brilijantinį žiedą, foto aparatą, rašomą mašinėlę ar ką nors kitą. Visokių dovanoms prekių rasite didelį pasirinkimą pas J. KARVELĮ, 3322 So. Halsted St. YA 7-0677. (Skelb.)

— Savo auka palengvink senelių sunkias tremties dienas!

Zarasiškių, ne Žagariškių

"Naujienų" birželio 8 d. laidoje paskelbtos aukos Vasario 16 Gimnazijos Namų Fondui.

Įvardijus įvairias organizacijas, kurios prisidėjo aukomis minėtam tikslui, pažymėta, kad Žagariškių Klubas aukojęs $25. Kad ta auka buvo paskirta Zarasiškių Klubo, o ne Žagariškių, žinau iš to, kad gavau kvitą, ant kurios parašyta auka Žagariškių Klubo; aukos aš nesiunčiau Žagariškių Klubo vardu. Siunčiau Zarasiškių Klubo vardu ir rašomąja mašinėle pažymėjau ant tam tikro blanko, kurį buvo atsiuntęs Vasario 16 Gimnazijos Vajaus Komitetas. Todėl išskaityti buvo galima.

Toksai komisijos nerangumas, paveikia aukautojus, kurie pradeda prikaišioti. Esą, kartais skyriamos aukos labdarybei nueina savotiškiems tikslams.

Zarasiškių Klubo pirm.

SUSIRINKIMŲ IR PARENGIMŲ PRANEŠIMAI

Teisybės Mylėtojų Draugystės priešpusmetinis susirinkimas įvyks sekmadienį, birželio 12 d., Chicagos Lietuvių Auditorijoje, 3133 So. Halsted St., 1 val. po pietų. Kviečiami visi į susirinkimą, nes bus rinkimas darbininkų piknikui, kuris bus birželio 19 d., Leppos darže. —**A. Kaulakis,** rašt.

Draugystės Susivienijimo Brolių ir Seserų Lietuvių priešpusmetinis susirinkimas įvyks sekmad., birželio 12 d., 1 val. po pietų Dievo Apvaizdos parapijos svet. Visi nariai kviečiami dalyvauti, nes yra daug svarbių aptarimų dėl draugystės gerovės. Vasaros laiku: liepos ir rugpiūčio mėn. susirinkimų nelaikysime, todėl malonėkite užsimokėti savo duokles laiku, kad nebutumėt suspenduoti.

—**W. Pankauskas,** nut. rašt.

Joniškiečių Labdaros ir Kultūros Klubo susirinkimas įvyks sekmad., birželio 12 d., 1 val. po pietų, Vengeliausko svetainėje, 4500 S. Talman Ave. Visi nariai,ės malonėkite atsilankyti, nes yra svarbių reikalų aptarti.

—**J. Keturakis,** rašt.

Žaibo turnyras atidedamas

"Perkūno" šachmatų sekcijos ruošiamas didelis žaibo turnyras atidedamas iki 10 liepos, nes tikimasi sukviesti daugiau žaidėjų iš amerikiečių tarpo Great League turnyro, įvyksiančio 2, 3 ir 4 liepos, metu. Žaibo turnyras numatoma suruošti Lietuvių Auditorijoje. Tikslus laikas bus praneštas vėliau.

Tuo tarpu šachmatų sekcijos pirmininkas kviečia žaibo mėgėjus atsilankyti Naujienų piknikan 19 liepos ir gryname ore sužaisti draugišką žaibo turnyrą. Kas turi laikrodžius ir figūras bei lentas — pasiimkite su savim!

Valdyba

JOE IR ANNE REZORTAS

Čikagiečiai Joe ir Anne Povilaičiai, gyvenantieji 3623 South Union Avenue visai prie Wisconsin Dells, Wis., prieš penketą metų įsigijo didoką rezortą. Jųjų žemė, namai ir moteliai yra visai prie Wisconsin University žemės.

Joe ir Anne Rezortas yra nepaprastai puikioje vietoje, aukštos kalvos, dideli miškai, tyras vanduo, švarus smėlis ir nepaprastai rami apylinkė. Jų žemė prieina prie pat Wisconsin upės, kurioje galima žuvauti.

Joe ir Anne Rezortas labai parankus vasarautojams. Kambariai dideli ir švarūs, įrengti visi moderniški patogumai, lovos poroms ir viengungiams, kainos neaukštos. **Čikagietis**

PADĖKA

Reiškiu nuoširdžiausią padėką D-rui **V. P. Tumasoniui** už taip sėkmingai padarytą labai sunkią operaciją ir kruopštų bei rūpestingą gydymą ir priežiūrą mano ligos metu.

Didžios pareigos ir jautrios širdies daktaras nesigailėjo nei laiko, nei savo jėgų rūpintis savo ligonimis ir teikti jiems moderniškiausį gydymą. Neabejoju, kad kiekvienas jo ligonis yra ramus ir patenkintas, būdamas D-ro V. P. Tumasonio globoje. Reikia linkėti daktarui geros sveikatos ir ištvermės ir toliau sėkmingai dirbti savo profesijoje.

Dėkoju taipgi visiems lankytojams ir šiaip pareiškusiems užuojautą ir linkėjimus mano ligoje. —D-ras J. Stasiunas

Vincas Krėvė priklauso visiems lietuviams!

3 Metų Mirties Sukaktis

ANTANAS SIMENAS (SIMON)

Gyvenęs Momence, Ill., o per ilgus metus Roselande.

Mirė 1952 metų birželio mėn. 11 dieną, širdies smūgiu, sulaukęs 62 metų amžiaus. Gimė Lietuvoje, Biržų apskr., Kupreliškio parap., Kurklių kaime.

Amerikoje buvo išgyvenęs 42 metus. Buvo American Legion narys.

Palaidotas Lietuvių Tautinėse Kapinėse.

Paliko nuliūdę: žmona Apolonija, pagal tėvus Juciutė, gyv. Kalifornijoje, podukra Anna Nelson su žentu Roy, gyv. Kalifornijoje; posūnis Algert Simon ir marti Evelyn; 5 anūkai, du broliai: Juozas ir Frank Siménai su šeimomis; pusseserė Valerija Buchus su šeima; du pusbroliai: Peter ir Charles Siménai su šeimomis ir daug kitų giminių, draugų ir pažįstamų.

Mes Tavęs, Mūsų Brangiausias, niekuomet neužmiršime. Tu pas mus jau nebesugrįši, bet mes anksčiau ar vėliau pas Tave nueisime. Tebūna Tau lengva ši žemelė.

Nuliūdę lieka:
Žmona, Podukra, Posūnis, Anūkai, Broliai, Pusseserė, Pusbroliai ir Giminės.

Metinė Mirties Sukaktis

GEORGE BUCUNAS

Gyvenęs 622 W. 37th St., Chicago, Ill.

Mirė 1954 metų birželio mėn. 11 dieną, sulaukęs 64 metų amžiaus. Gimė Lietuvoje, Panevėžio apskr. ir parapijoje, Rėklių kaime.

Palaidotas Šv. Kazimiero kapinėse birželio 14 dieną.

Paliko nuliūdę: žmona Mary (Petraitis), sūnus William, marti Stella, anūkė Jacqueline, duktė Adelė, žentas George Stack, anūkai: James ir Sharon; brolis Anthony, brolienė Julia, brolio vaikai: Anthony ir Dolores; dėdienė Mary Kuzma, giminės: Catherine Buchunas ir John Buchunas ir kiti giminės, draugai bei pažįstami.

Mūsų brangiajam vyrui ir tėveliui pagerbti bus laikomos Šv. Mišios Nativity parapijos bažnyčioje, esančioje 37th ir Union Ave. 1955 metų birželio mėn. 12 dieną, 7:30 valandą ryto. Kviečiame visus gimines, draugus ir pažįstamus atsilankyti į pamaldas, o paskui į namus, esančius 622 West 37th Street, Chicago.

Mes Tavęs, Mūsų Brangiausias, niekuomet neužmiršime. Tu pas mus jau nebesugrįši, bet mes anksčiau ar vėliau pas Tave nueisime. Tebūna Tau lengva ši žemelė.

Nuliūdę lieka:
Žmona, Sūnus, Marti, Duktė, Žentas, Brolis, Brolienė, Anūkė, Dėdienė ir kiti Giminės.

PETRAS KAZĖNAS

gyv. 4351 So. Washtenaw Ave.

Mirė 1955 metų birželio mėn. 7 dieną, 2:05 valandą ryte, sulaukęs pusės amžiaus. Gimęs Lietuvoje, Ežerėnų apskrityje, Dukštų parapijoje, Girškūnų kaime.

Amerikoje išgyveno 43 metus.

Paliko nuliūdę: mylima žmona Leokadija (Sarulytė), sūnus Petras, marti Estelle, duktė Bronislava, anūkė Rosanne, sesuo Adelė Ragėnas, švogeris Antanas; pusbrolis Juozapas Skucevičius su šeima ir kiti giminės, draugai bei pažįstami.

Priklausė Šv. Vardo Draugijai.

Kūnas pašarvotas John F. Eudeikio koplyčioje, 4330 So. California Avenue.

Šeštadienį, birželio 11 dieną, 8:30 valandą ryto, kūnas bus lydimas iš koplyčios į Nekalto Prasidėjimo Panelės Švenčiausios parapijos bažnyčią, o po gedulingų pamaldų bus laidojamas Šv. Kazimiero kapinėse.

Visi a. a. Petro Kazėno giminės, draugai ir pažįstami nuoširdžiai kviečiami dalyvauti laidotuvėse ir suteikti jam paskutinį patarnavimą ir atsisveikinimą.

Nuliūdę lieka:
Žmona, Sūnus, Marti, Duktė, Anūkė, Sesuo, Švogeris, Pusbrolis su šeima ir kiti Giminės.

Laidotuvių direktorius John F. Eudeikis. Tel.: LA 3-0440.

LOVEIKIS Siunčiam Gėles Telegramu | Visas Pasaulio Dalis
KVIETKININKAS
Gėles Vestuvėms, Banketams ir Pagrabams.
3316 So. Halsted St. YArds 7-7308

GĖLININKAS (PUTRAMENTAS)
Linksmumo arba liūdesio valandoje Gražiausios Gėlės ir Vainikai. Antkapių papuošimai ir sezoninės kapams gėlės.
ROY R. PETRO (Putramentas)
5519 So. Harlem Avenue
POrtsmouth 7-9020

URBA Gėlės Mylintiems, Vestuvėms, Banketams, Laidotuvėms, Papuošimams
GĖLININKAS
4180 ARCHER AVENUE
Tel.: LA 3-5800 arba LA 3-5870

GUŽAUSKŲ
BEVERLY HILLS GĖLINYČIA
GĖLĖS VISOMS PROGOMS
2443 W. 63 ST.
Telef.: PR 8-0833 ir PR 8-0834

Steponas C. Lackawicz
LAIDOTUVIŲ DIREKTORIUS
TRYS KOPLYČIOS
2424 WEST 69th STREET — REpublic 7-1213
2314 WEST 23rd PLACE — VIrginia 7-6672
10756 S. MICHIGAN AVE. — PUllman 5-1270

LIŪDESIO VALANDOJE ŠAUKITE
MAŽEIKA & EVANS
LAIDOTUVIŲ DIREKTORIAI
3 ATSKIROS VĖSINAMOS KOPLYČIOS
6845 S. Western Ave. RE 7-8600-8601
Gyvenantiem kitose miesto dalyse gausim koplyčią arčiau jūsų namų.

A. PETKUS
LAIDOTUVIŲ DIREKTORIUS
6812 So. Western Avenue
1410 South 50th Avenue
CICERO, ILLINOIS
TELEFONAI:
GRovehill 6-2345-6 • TOwnhall 3-2109
KOPLYČIOS VISOSE MIESTO DALYSE

John F. Eudeikis
LAIDOTUVIŲ DIREKTORIUS
Seniausia ir Didžiausia Laidojimo Įstaiga
AMBULANCE DIENĄ IR NAKTĮ
4605-07 So. Hermitage Avenue
Tel.: YArds 7-1741 ir BIshop 7-9481
★
4330-34 So. California Avenue
Telefonas: LAfayette 3-0440
Mūsų radio programos šeštadieniais 9:15 ryto iš WGES, 1390 kil.
MODERNIŠKOS AIR-CONDITIONED KOPLYČIOS

NARIAI Chicagos Lietuvių Laidotuvių Direktorių Asociacijos

AMBULANCE PATARNAVIMAS DIENĄ IR NAKTĮ.
★
TURIME KOPLYČIAS VISOSE MIESTO DALYSE.

PETRAS BIELIŪNAS
4348 S. CALIFORNIA AVE. Phone: LAfayette 3-3572

GEORGE F. RUDMIN
3319 S. LITUANICA AVE. Tel.: YArds 7-1138-1139

P. J. RIDIKAS
3354 S. HALSTED STREET Phone: YArds 7-1911

LEONARDAS A. EZERSKIS
1646 W. 46th STREET Phone: YArds 7-0781

LEONARD BUKAUSKAS
10821 S. MICHIGAN AVE. Phone: COmmodore 4-2228

VASAITIS - BUTKUS
1446 S. 50th AVE., Cicero, Ill. Phone: OLympic 2-1003

ANTANAS M. PHILLIPS
3307 LITUANICA AVENUE Phone: YArds 7-3401

PETRAS P. GURSKIS
659 WEST 18th STREET Phone: SEeley 3-5711

ALFRED VANCE
177 WOODSIDE RD., Riverside, Ill. Tel.: OL 2-5245

Pavasariniame NAUJIENŲ PIKNIKE DAINUOS IR ŠOKS

KRISTINA AUSTIN

Čikagiečiams gerai pažįstama lietuvaitė dainininkė. Jaunutė priklausė prie PIRMYN Choro, kartu su juo važinėjo nepriklausomon Lietuvon ir dainavo įvairiose vietose. Chicagoje ji dalyvavo "Carmen", "Laimos", "Blossom Time", "Čigonų barono" ir kitų operėčių pastatyme, dažnai dainuodama solo. Ji dainuoja įvairiuose parengimuose ir radijo valandų programose.

Sekmadienį, birželio 19 dieną, Liberty Grove Parke ruošiamame NAUJIENŲ Piknike Kristina Austin, kartu su dainininke Irene Protas, sudainuos "Mylimą kraštą" ir "Vasaros dainą", o vėliau abi sudainuos ir pašoks "Apynėlį".

Visi piknikan atvažiavusieji turės progos užgirsti skambių ir malonių lietuviškų dainų.

Taupymas yra turtingumo šaltinis

Pradėk taupyti tuojau... Mes mokam aukštus dividendus.

Mūsų bendrovės laikomi pinigai apdrausti iki $10,000.00.

MIDLAND SAVINGS AND LOAN ASS'N.

4038 Archer Avenue Tel. LAfayette 3-6719

Sekretorius AUGUST SALDUKAS

Už Taupomus Pinigus Mokame 3½ Nuošimčio

MOVING APDRAUSTAS PERKRAUSTYMAS MOVING

IŠ TOLI IR ARTI

Naujі dideli trokai - Naujausi kraustymo įrankiai

Ilgų metų patyrimas - Pigus ir sąžiningas patarnavimas

JUOZAS NAUJOKAITIS

2022 W. 69 St. Chicago 36, Ill. Tel. WAllbrook 5-9209

JOHN J. KAZANAUSKAS, President

Chartered and Supervised by the United States Government

2202 W. Cermak Rd., Chicago 8, Ill. Phone VI 7-7747

Įstaigos valandos: Kasdien nuo 9 ryto iki 5 val. po pietų, Ketvirtad. nuo 9 val. ryto iki 8 val. vakaro. Trečiad. visai neatidaroma.

Pranešimas apie JAV LB Tarybos posėdį

Turiu garbę pranešti, kad J. A. V. LB Laikinasis Organizacinis Komitetas, pasirėmęs Laik. JAV LB įstatų 90 str., nutarė:

a) JAV LB Tarybos posėdį kviesti 1955 m. liepos m. 2—4 d. d. New Yorke; posėdis vyks Baltic Freedom House, 131 E. 70 st., ir prasidės VII.2 d. nuo 11 val.,

b) šiam posėdžiui pasiūlyti tokią darbotvarkę:

A. Iškilmingas posėdis: 1. Atidarymas. 2. LOKo pirmininko kalba. 3. Posėdžio prezidiumo kvietimas. 4. Sveikinimai.

B. Darbo posėdžiai: I. Susitvarkymas: 1. Posėdžio prezidiumo išrinkimas. 2. Posėdžio sekretoriato sudarymas. 3. Posėdžio reguliamino priėmimas. 4. Darbo komisijų sudarymas: a) nutarimų komisijos sudarymas, b) rinkimų komisijos sudarymas.

II. JAV LB veiklos pranešimai: a) LOKo pranešimai; b) LOKo komisijų pranešimai.

III. Referatai JAV LB veikimo reikalais: 1. Tolimesnio JAV LB veikimo darbai; ref. p. St. Barzdukas. 2. Tautinio ugdymo ir švietimo klausimai; ref. p. Vc. Čižiūnas. 3. Piniginiai LB reikalai; ref. p. K. Bielinis. 4. Pasaulio Lietuvių Bendruomenės organizavimo reikalai.

IV. Nutarimų priėmimas.

V. Rinkimai: 1. JAV LB Tarybos Prezidiumo rinkimas. 2. JAV L. Bendruomenės Valdybos rinkimas. 3. JAV LB Garbės Teismo rinkimas. 4. JAV LB Kontrolės Komisijos rinkimas.

VI. Posėdžio pabaiga.

Šiame Tarybos posėdyje Laikinojo Organizacinio Komiteto nariai, atitinkamai Laik. JAV LB įstatų 91 str. tvarka, dalyvaus sprendžiamuoju balsu.

Posėdis bus teisėtas, kai jame dalyvaus ne mažiau kaip pusė visų jame sprendžiamuoju balsu dalyvauti teisę turinčių. Kitu atveju posėdžio teisėtumas remsis Laik. JAV LB įstatų 41 str. antrosios dalies sąlygomis.

Informacijai turiu paaiškinti, kad dėl lėšų stokos posėdžio dalyviams kelionės išlaidos jokiu atveju negalėtų būti apmokamos iš JAV LB centro kasos.

Jei šio posėdžio dalyviai turėtų kokių pasiūlymų posėdžio darbotvarkei papildyti, labai maloniai prašomi savo pasiūlymus galimai greičiau pranešti. LOKo posėdis įvyks birželio 25 d. ir jame galėtų būti posėdžio darbotvarkė atitinkamai papildyta.

Pagal dabartinę darbotvarkę posėdžio darbai užsibaigtų VII. 4. vidurdienį. Tokiu būdu posėdžio dalyviai dar galėtų spėti parvykti namo ligi VII.5, jei kam tai būtų svarbu.

Detalizuotas darbotvarkės paskirstymas ir posėdžio reguliamino projektas bus pateikti dar prieš Tarybos posėdį.

Maloniai kviečiu visus JAV LB Tarybos ir Laikinojo Organizacinio Komiteto narius šiame posėdyje dalyvauti.

Prel. J. Balkūnas,
JAV LB LOK pirmininkas

Piniginės problemos

KENOSHA, Wis., vietos gyventojas Vladas Bitautas yra kilęs iš Šaukėnų miestelio Lietuvoje. Kenoshoje jis turi nemaža nejudomojo turto ir taverną. Iki šiol našlauja; yra sulaukęs 75 metų amžiaus.

Netaip seniai, vieną sekmadienį grįžęs iš bažnyčios, jis pastebėjo, kad jo tavernoje ir bute būta vagių, kurie išsinešė apie $12,000.

Kaip jam atėjo į galvą laikyti tokias sumas pinigų namie?

—o—

MINNEAPOLIS, Minn., vietos gyventojas Amen Balkin depresijos metu banke prarado apie $400. Nuo to laiko jo nepasitikėjimas bankais buvo toks didelis, kad jis savo pinigus laikydavo namie.

Gal jis būtų savo santaupas ir toliau laikęs namie, kol jas kas nors būtų išvogęs, jeigu ne policija. Viešbučio, kuriame Amen Balkin gyveno, savininkas pakvietė policiją, kad jį iškraustytų. Mat, jis norėjo išvalyti Balkin nuomotą kambarį.

Balkin policijos paklausė ir, išeidamas iš kambario, pasiėmė su savimi įtartinos išvaizdos maišą. Policija nutarė patikrinti maišo turinį. Jos nustebimui, pilnas maišas buvo prigrūstas dar smulkesnių maišelių ir ryšulėlių, kuriuose knibždėjo smulkūs doleriniai banknotai.

Policijos paragintas, Balkin nutarė savo santaupas padėti banke. Banko tarnautojai apie 2 valandas skaičiavo maiše sukrautus pinigus, kurių būta $5,754.

—C. K. Braze

— Koks šventasis su uodega? — Atsakymą rasite MĮSLIŲ KNYGOJE. Gaunama NAUJIENOSE tik už $1.00.

PO 40 METŲ SĖKMINGO VISUOMENEI TARNAVIMO

PROGRESS FURNITURE CO.

4181-83 ARCHER AVENUE

EINA IŠ BIZNIO

NAMAS PARDUOTAS, NAUJAS SAVININKAS GREITAI UŽIMA

$150,000.00

VERTĖS AUKŠTOS RŪŠIES RAKANDŲ

Reikia greit parduoti be atžvilgio į prekių vertę ir mūsų nuostolius.

DABAR PIRKDAMI SUTAUPYSITE NUO 40% IKI 80%

LENGVI IŠMOKĖJIMAI PRITAIKOMI VISIEMS

Krautuvė atdara kas vakarą ir Nedėliomis iki 4:00 P. M.

ŠTAI KELETAS PAVYZDŽIŲ

3-jų dalių Parlor Setai, vertės $200 už	$98.50
3-jų dalių Miegamų Kambarių Setai po	$69.50
3-jų dalių Miegamų Kambarių Setai, vertės $195.00, po	$98.00
$75.00 reguliarės vertės penkių dalių Breakfast Setai, po	$39.95
$129.50 reguliarės vertės penkių dalių Chrome Breakfast Setai, po	$69.75
Studio Couches, reguliarės vertės $69.95, po	$39.50
$139.50 reg. vertės Gaziniai Virtuvėms pečiai	$79.95
$295 vertės 2-jų dalių Parlor Setai, po	$148.00
$398 vertės Parlor Setai 2-jų dalių	$195.00
$350 vertės 3-jų dalių Mieg. Kambariui Setai	$178.50
$29.50 vertės pilno dydžio Vaikams Lovelės, po	$14.95
$98.00 vertės 9x12 Vilnoniai Kaurai, po	$54.50
$69.50 vertės gerųjų išdirbysčių Springsiniai Matracai	$39.75
$59.00 vertės Springsiniai Matracai ar Box Springs	$29.75
$295 vertės 7 dalių Valgomųjų Kamb. Setai	$139.50
$135 vertės Bufetai ar China Kabinetai	$69.50
$75.00 vertės pilni įrengimai Hollywood lovos po	$37.50
$69.00 vertės 9x12 pėdų dydžio Velvet Kaurai po	$34.75
$20.00 reguliarės vertės Matracai po	$9.95
$12.00 vertės labai gražios Lempos po	$4.95
$8.50 vertės 9x12 su apvadais gražiausios klijonkės po	$4.95
$59.50 vertės 34x44 plate stiklo Veidrodžiai, gražiuose rėmuose	$19.95
$2.25 vertės Plunksninės pagalvės, pilno dydžio, po	98¢
$10.00 vertės Gražūs Paveikslai po	$2.95

Tūkstančiai kitų vertybių laukia Tamstą pamatyti ir pasipirkti už žemiausias kainas visame mieste.

Lengvus išmokėjimus pritaikome visiems.

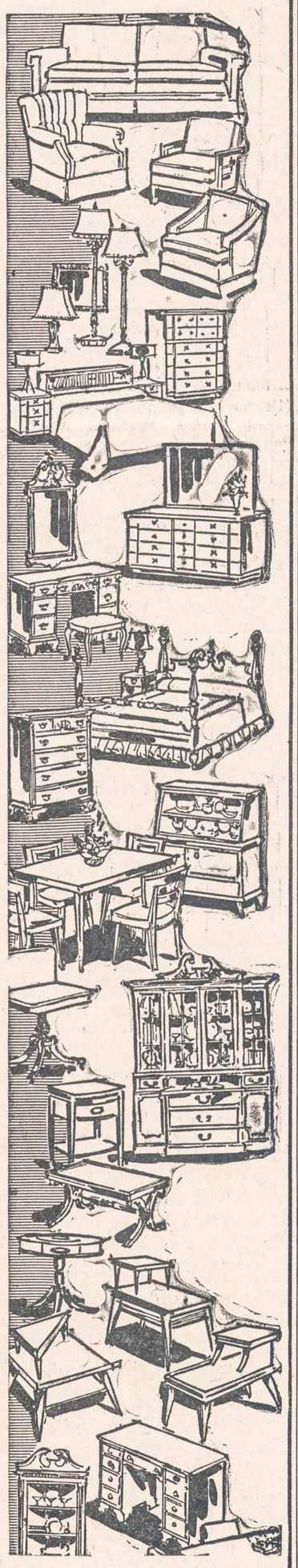

PROGRESS FURNITURE Co

4183 ARCHER AVE. Prie Richmond

Tel.: LAfayette 3-3171

Krautuvė Atdara Kas Vakarą ir Nedėlioj nuo 10 val. ryto iki 4 val. popiet.

Vasarvietė "NIDA"

Sav. PR. KALVAITIS

BEVERLY SHORES, INDIANA

Tel.: MIchigan City 2-2711

LIETUVIŠKAS MAISTAS

ALUS IR VYNAS

GERA MAUDYMUISI VIETA

JONAS GRADINSKAS

Televizijos, Radio, Patefonų Taisymas

"PASKAMBINKIT PRIEŠPIET — ATVAŽIUOSIM POPIET"

J. G. Television, 944 W. 35th Place

Telefonas FRontier 6-1998

Pas lietuvį — ir geriau ir pigiau!

DAnube 6-6887

DAINA TELEVISION

PARDAVIMAS-TAISYMAS

3130 S. HALSTED

IŠ TOLI AR IŠ ARTI PIGIAI

PERKRAUSTAU

(MOVING)

BALDUS IR ĮVAIRIUS DAIKTUS

Perkraustymas saugus, greitas ir tvarkingas. Viskas apdrausta.

ANTANAS VILIMAS

3415 So. Lituanica Ave.

CHICAGO, ILLINOIS

Tel.: FRontier 6-1882

PIGIAI IR SAUGIAI

PERKRAUSTAU

BALDUS

VIETOJE IR IŠ TOLIAU

K. EIDUKONIS

Turiu naują didelį sunkvežimį, specialius įrankius ir apdraudas

6930 So. Talman, Chicago 29, Ill.

Tel. GRovehill 6-7096

SAUGUS BALDŲ PERKRAUSTYMAS

iš arti ir toli

NAUJAS 1955 M. SPECIALUS DIDELIS SUNKVEŽIMIS.

Pigus, sąžiningas patarnavimas

Šaukite:

R. ŠERĖNAS

4546 SO. WOOD STREET

Chicago 9, Ill. Tel.: VI 7-2972

TONIKAS VIDURIAM

Čia yra naminė gyduolė: mišinys šaknų, žolių ir sėklų. Ji vartojama arbatos formoje nuo šių ligų: skilvio nevirškinimo, inkstų (kidneys), odos išbėrimo, gerklės užkimimo, plaučių uždegimo, vidurių liuosavimo, pūslės ligų, širdies supykimo, šiurpuliavimo, prešalimo, dieglių, reumatizmo, bronchito, rožės, riemens deginimo, galvos skaudėjimo, sąnarių gėlimo, ir nuo daugelio kitų vidurių ligų. Šios arbatos svaras kainuoja $4.00.

ALEXANDER'S CO.

414 BROADWAY

South Boston 27, Mass.

SOPHIE BARCUS

★

RADIJO VALANDA

Iš Stoties W. G. E. S.

1390 kilocycles

Kasdien: Pirmadienį iki Penktadienio nuo 8:45 iki 9:30 ryto. Šeštadieniais nuo 8:30 iki 9:30 ryto.

Ir kas pirmadienį nuo 7:00 iki 8:00 valandos vakaro.

Sekmadienį 8:30 — 9:30 val. ryto iš stoties WOPA, 1490 kilocycles.

Tel.: HEmlock 4-2413

7121 SO. ROCKWELL ST

Chicago 29, Illinois

SIUNTINIAI Į LIETUVĄ

visus mokesčius čia sumokėjus

•

100% apdrausta

•

DRABUŽIAI

GYDUOLĖS

ir t. t.

•

Jūsų giminės gauna be jokių jiems išlaidų

CENTRAL PARCEL SERVICE, INC.

220 SO. STATE ST., CHICAGO

Tel. WAbash 2-9354

Atdara šeštadien. iki 1:30 popiet.

NAUJIENOS

THE LITHUANIAN DAILY NEWS

Published Daily Except Sunday by The Lithuanian News Pub. Co., Inc.
1739 South Halsted Street, Chicago 8, Ill. HAymarket 1-6100

Entered as second-class matter March 7, 1914 at the Post Office at Chicago, Ill., under the Act of March 3. 1879.

Subscription Rates:
$9.00 per year in Canada
$9.00 per year outside of Chicago
$10.00 per year in Chicago
5 cents per copy.

Užsakymo kaina:
Chicagoje—paštu:

Metams	$10.00
Pusei metų	$5.50
Trims mėnesiams	$3.00
Vienam mėnesiui	$1.25

Chicagoje per išnešiotojus:

Viena kopija	5c.
Savaitei	30c.
Mėnesiui	$1.25

Jungtinėse Valstybėse, ne Chicagoje:

Metams	$9.00
Pusei metų	$5.00
Trims mėnesiams	$2.50

Užsienyje:

Metams	$11.00
Pusei metų	$5.50
Trims mėnesiams	$3.00

Naujienos eina kasdien, išskiriant sekmadienius. Leidžia Naujienų Bendrovė, 1739 S. Halsted Street, Chicago 8, Illinois. Telef.: HAymarket 1-6100.

Pinigus reikia siųsti pašto Money Orderiu kartu su užsakymu.

Liūdnieji Birželio Įvykiai

Šiandien ir rytoj įvairiose vietose, Amerikoje ir kituose kontinentuose, kur gyvena išblaškyti iš savo gimtojo krašto lietuviai, bus paminėti liūdnieji birželio įvykiai.

Prieš 15 metų birželio 15 d. įsiveržė į Lietuvos Respublikos teritoriją Raudonoji armija. Po to atvyko iš Maskvos komisaras Dekanozovas ir Sovietų žvalgybos agentai "sutvarkyti" Lietuvą pagal Kremliuje paruoštą planą.

Lietuvos nepriklausomybė buvo sutrempta, tarptautinės sutartys sulaužytos ir nelaimingai tautai, kurios suverenines teises Rusija buvo prižadėjusi gerbti, tapo uždėtas pasibaisėtinai žiaurus bolševikinio komunizmo jungas.

Žmonės buvo areštuojami ir žudomi, jų turtai plėšiami. Visas krašto ūkis tapo suardytas. Buvusi visai nereikšminga komunistinė mažuma, diriguojama Maskvos agentų, pasidarė valdovais ir tautos engėjais. Lietuva virto rusiško imperializmo kolonija.

Metams praėjus, taip pat birželio mėnesio viduryje, prasidėjo dar baisesnis dalykas: okupantai ėmė tūkstančiais gabenti žmones iš Lietuvos į prievartos darbo stovyklas šiaurinėje Rusijoje ir Sibiro tundrose. Šiomis masinėmis deportacijomis Kremliaus tironija užsimojo sudraskyti ir išnykimui pasmerkti visą lietuvių tautą.

Šituos traginguosius birželio įvykius paminės lietuviai gyvenantieji laisvojo pasaulio šalyse, pareikšdami vieningą protestą prieš komunistinio imperializmo piktadarybes ir atsišaukdami į civilizuotosios žmonijos sąžinę, kad kankinamai lietuvių tautai būtų suteikta pagalba laisvei ir nepriklausomybei atgauti.

Jungtinės Valstybės nepripažino nei Lietuvos, nei kitų dviejų Pabaltijo valstybių įjungimo į Sovietų Rusiją. Todėl galime būti tikri, kad Lietuva nėra galutinai žuvus. Tik mes patys neprivalome nustoti pasiryžimo dirbti ir kovoti, kad jos išlaisvinimas būtų pagreitintas.

Maskvos Diplomatinė Strategija

Darosi vis aiškesnis Sovietų Rusijos planas derybomis pasiekti to, ką ji vadina "taikinga koegzistencija". Ji skubinasi susitarti su atskiromis šalimis, kurios guli prie komunizmo imperijos sienų, — nelaukdama Keturių Didžiųjų konferencijos.

Pereitą mėnesį Maskva susiderėjo dėl taikos sąlygų su Austrija, pirma negu ši taikos sutartis buvo pateikta kitoms didžiosioms valstybėms svarstyti ir patvirtinti. Paskui Chruščiovas su Bulganinu ir Mikojanu nuvyko derėtis su Jugoslavijos valdžia. Tuo pačiu laiku Rusijos ambasadorius Londone ėmė tartis su Italijos atstovais diplomatinių ir prekybos santykių klausimais tarp Sovietų Sąjungos ir italų respublikos. Dabar Rusija kviečia į Maskvą tokiu pat reikalu vakarinės Vokietijos kanclerį.

Nesunku pastebėti šioje diplomatinėje Sovietų veikloje tam tikrą strategiją. Kremlius nededa daug svarbos bendroms konferencijoms su didžiosiomis valstybėmis; jisai tikisi turėti daugiau pasisekimo, derėdamasis **atskirai** su tomis tautomis, su kuriomis Rusijos santykiai nėra "normalūs". Kiekvienai jų, žinoma, jisai stengiasi įbrukti savo sąlygas, tarp kurių neabejotinai pirmoje vietoje stovi pasiūlymai, kad tos tautos atsiskirtų nuo Vakarų.

Kremliaus strategai, matyt, nustojo vilties suskaldyti Vakarų vienybę ateinančioje "viršūnių" konferencijoje. Jie, be abejonės, rengiasi panaudoti ją, kaip tribūną savo propagandai, — nors ir čia daug ko jie, tur būt, nebesitiki po to, kai prez. Eisenhoweris atsisakė būti Ženevoje ilgiau, kaip tris keturias dienas.

Bet "tikrąjį darbą" — dirvos paruošimą "taikingai koegzistencijai", kurią Maskva dabar taip uoliai skelbia, ji bandys **separatinių susitarimų** keliu. Ji derėsis, su kuo jai atrodys, kad reikia ir galima susitarti; o viskas kita bus palikta po senovei.

Taigi pildosi valstybės sekretoriaus Dulles'o žodis, kad iš Keturių Didžiųjų susitikimo Ženevoje nereikia laukti "stebuklų". Tas didžiųjų pasimatymas gali pasidaryti net visai nereikšmingas, — nebent Vakarų atstovai nutartų iškelti didįjį Europos tautų išlaisvinimo reikalą. Bet ar jie turės tiek drąsos?

J. JAŠINSKAS

SPAUDOS PABIROS

Kaip šiandien juos visus matau. Galimas dalykas, nė vieno jų nebėra šiame pasaulyje, tačiau šiandien jie praeina pro mane ir sako man: "Tu buvai laimingesnis, nes išvengei mūsų likimo". Štai, kūdikystės dienų žaidimų bičiulis Adolfas. Gausios šeimos ūkininkaitis, prasimušęs į pradinės mokyklos mokytojo karjerą, vedęs tos pačios profesijos moteriškę ir susilaukęs trijų vaikučių.

Agronomą mes vadindavome Kaziuku. Be savo profesijos, jis ypatingai domėjosi šachmatais, bet politika niekada neužsiiminėjo.

Mokinė Janė buvo pirmaeilė sportininkė. Jos pasiektos šuoliuose ir mėtymuose pasekmės (rekordai) yra įregistruotos mūsų sporto istorijoje. Jos tėvas buvo mažos geležinkelio stotelės, esančios tarp Kauno ir Marijampolės viršininkas.

Mokytoja Antanina kukliai dirbo švietimo darbą viename tolimame Lietuvos užkampyje.

"Tetulė" laikė mažą užkandinę, prie kurios buvo keli kambarėliai svečiams pernakvoti. Jos vyras kasdien išvežiodavo alų to miestelio užkandinėms. O, tai buvo jau giloką senatvę pasiekę žmonės. 1940 metais raudonieji viešpačiai jų užkandinę su visais kambarėliais pasiėmė sau ir joje apgyvendino iš "plačiosios tėvynės" atvykusias kelias savo žmonas (raudonosios armijos "herojų" žmonos). Kaipgi ponų-"draugų" poniutės apsieis be tarnaičių? O kam jų ieškoti kitur? Juk buvusi savininkė senutė joms puikiausiai gali patarnauti. Nei išlaikymo, nei jokio atlyginimo jai mokėti nereikia, nes ji — buržuika. "Kai man suėjo ketveri metai, mano tėvas paėmė mano lėles ir, užkasęs jas tvarte į mėšlą, pasakė: 'Rachil, tu esi jau pakankamai didelė ir tau nebetinka žaisti lėlėmis; tu gali dirbti naudingą darbą'. Ir aš dirbau iki pat šios dienos, o dabar visas mano ilgo amžiaus uždarbis: veltui valgis už patarnavimus toms ponioms".

Su Tomu susipažinau Kaune Parodos gatvėj esančioj krautuvėlėje. Tos krautuvėlės savininkas duodavo šeimyniškus pietus. Pietaujant Tomas mažai kalbėdavo. Jis ir nebegalėjo gerai kalbėti: jo kalbos padargus buvo sugraužusios Amerikos anglių kasyklų dulkės. Tose kasyklose Tomas buvo dirbęs 20 ar 30 metų. Palikęs jose savo jaunystę ir sveikatą, grįžo į Nepriklausomą Lietuvą. Kaune, Žaliakalnyje, nusipirko 3 aukštų namukus, išnuomodavo juose kambarius ir iš to pragyvendavo. 1940 metų rudenį sutikau Tomą Laisvės Alėjoje. Paklaustas kaip jam sekasi, Tomas apsiašarojo: "Nieko nebeturiu. Namus nacionalizavo, o man tepaliko vienui vieną kambarėlį, už kurį turiu mokėti nuomą".

Šį tikrų faktų sąrašą galima tęsti ilgai, ilgai. Manau, užteks ir tiek.

* * *

Varžo žodį, varžo spaudą;
Varžo, ardo draugijas.
Kas laisvesnį žmogų gaudo,
Siundo žabalas gaujas.
J. Janonis

1941 metais gyvenau Kaune. Į darbovietę kelias buvo tolimas, o susisiekimo priemonių nėra. Kulniuodavau geros valandos kelią pėsčias. Tų metų birželio mėnuo žydėjo savo puikumu. Baigęs darbą, lėtai žingsniavau namo, gėrėdamasis jaunutėmis, žalumu trykštančiomis liepomis ir lietuviško pavakario švelnumu. Einant pro Petro Vileišio aikštę mano dėmesį patraukė nepaprastas vaizdas: daugybė eilėmis išrikiuotų atidengtų kariškų sunkvežimių. Gusarų kareivinėse ir netoliese jų buvusiose mokyklos patalpose dabar šeimininkavo raudonarmiečiai. "Rusai manevrams ruošiasi", — pagalvojau, peržvelgdamas sunkvežimių kolonas. Vytauto prospekte sutikau gaujas rusų pasieniečių: mėlynomis kelinėmis ir žaliomis kepurėmis. Jie krykštaudami žygiavo nuo stoties Žaliakalnio link. Keista, jie ėjo šaligatviais, nesilaikė jokios rikiuotės, bet visi buvo ginkluoti šautuvais. "Nauji daliniai į manevrus iš Rusijos atvyko", vėl pagalvojau. Neapsakomai ramus ir švelnus birželio 13-os vakaras. Jame dusliai skraido miesto triukšmo aidai ir iš kaikurių pravirais lanagis namų sklinda komunistinio kompozitoriaus Dunajevskio dainos melodija:

"Ja drugoj takoj strany neznaju,
Gdie tak vol'no dyšet čelovek"
("Aš kito tokio krašto nežinau,
Kur taip laisvai kvėpuoja žmogus").

Laisvės Alėjoje vakaro sambrėškoje stovi pora sunkvežimių. Iš buv. Šaulių Sąjungos namų išsiverčia būrys jaunuolių ir, ginkluotų enkavedistų padedamas, susikrausto į sunkvežimius. Suburzgia motorai ir juokaujantis komjaunuolių būrys išvyksta... medžioti. Žmonės ramiai skirstosi iš gatvių ir eina nakties poilsio, nes rytoj darbo diena. O, naktie, tyli, rami naktie! Ką tu slepi savy?..

* * *

Nevirpo budeliams krūtinė, —
Tą jie sau nuopelnu palaikė...
J. Janonis

Anksti išeidavau į darbą. Birželio 14 rytą taip pat anksti išsiruošiau. Gatvėse judėjimo kaip ir nėra. Tik Vytauto prospektu geležinkelio stoties link praūžia žmonių prikimšti sunkvežimiai. Rytas šiltas, todėl dauguma keleivių sunkvežimiuose vienmarškiniai. Ekskursantai kokie ar kas? Štai, dar vienas sunkvežimis. Jame susigūžusios kelios moterys, keli vaikai ir... vienmarškinis, vienplaukis mūsų įstaigos inž. J. M. Mosteliu jam kelis kartus ranka, bet jo žvilgsnis kažkur įsmeigtas ir jis manęs nė nepastebi. Juk jis šiandien turi būti darbe? Sunkvežimis pro Karo Ligoninę užsisuka už kampo ir dingsta. Prie Petro Vileišio aikštės skersai Kipro Petrausko gatvę eina kitas mūsų bendradarbis. Tariu jam "labą rytą", o jis, lyg koks lunatikas, išbalęs, susivėlęs, atrodo, nemiegojęs, praeina pro mane tylomis. Ir visai ne į darbovietės pusę. Darbovietės koridoriuje sutinku bendradarbį Leoną ir linksmai su juo pasisveikinu. Jis keistai žiūri į mane. "Kas yra?" klausiu. "Tu dar nežinai? Juk rusai žmones gaudo ir nežinia kur veža". Staiga paaiškėja Vytauto prospekte matyti vaizdai, vakarykščių sunkvežimių sutelkimas P. Vileišio aikštėje, pasieniečių būriai gatvėse ir visa kita. Kūną perpila šalto drebulio banga: už ką, kur ir kodėl? Niekas nieko nežino. O sunkvežimiai su tremtiniais vienas paskui kitą lekia geležinkelio stoties link. Bet valdžia, kodėl ji nieko nesiima, kodėl neužtaria žmonių? Ha, valdžia?! Juk jos parėdymu tas vykdoma. Jus užpuola plėšikai, — jūs šaukiate policiją; jūsų kaimynas jums skriaudas daro, — jūs randate užtarimą ir pagalbą valdžios įstaigose. Taip, bet jeigu pati valdžia pasivertusi biauriausios rūšies plėšikais ir neaprašomo šlykštumo niekšais jus užpuola, ką jūs darysite? Kur kreipsitės pagalbos ir užtarimo? Belieka visiška apatija, pasidavimas likimo valiai arba noras bėgti bile kur, slėptis arba priešintis. Būgos gatvėje sunkvežimyje sėdi moteriškė ir 5-6 metų berniukas; juos saugo ginkluoti rusai. Moteriškės vyras vakar tarnybos reikalais išvyko į provinciją ir jam buvo duota telegrama tuojau grįžti atgal. Moteriškė ir berniukas verkia, o rusai juokdamiesi ima tarsi ašaras iš savo akių ir dedasi sau į saują; mokytojo Adolfo senutė motina verkdama maldauja: "Ponuliai, man sūnų atimate, palikite nors jo mažučius vaikus". "Mes, matuška, juos geriau išauklėsime", kvatojasi liaudies demokratijos tarnai; geležinkelių stotyse į vienus gyvulinius vagonus grūdami vyrai, o į kitus jų žmonos ir vaikai. Diena karšta ir prikimštuose vagonuose žmonės alpsta maldaudami lašelio vandens. "Atsigersite nuvažiavę į plačiąją tėvynę", linksminasi sadistai. Juliau Janoni, ar tu matei? O, koks tu buvai naivus idealistas, rašydamas (eidamas žudytis po traukiniu) testamentinius žodžius:

"Su savim nešuos ir meilę kaip mergelės, taip pasaulio;
To skaistaus, to gražaus pasaulio... Ką it pumpuras tik sprogsta..."

Tas pasaulis išsprogo ir vaisius brandina. Bet jeigu tu būtumei matęs tuos vaisius, tu būtumei prakeikęs juos ir visus tų vaisių augintojus. Tariamas Lietuvos prezidentas Justas Paleckis 1941 metais birželio 15 d. per radiją pasakė Lietuvos žmonėms: "Buvo išvežti vagys, plėšikai ir prostitutės". Tai biauriausias melas, kokį visoje pasaulio istorijoje valstybės vyras yra ištaręs. Jūs, Adolfai, Kazy, Jane, Antanina, Rachile, Tomai ir dešimtys tūkstančių kitų buvote šimtą kartų geresni ir vertingesni žmonės už tuos, kurie jus ištrėmė pražūtin. Justas Paleckis tą pačią dieną (birželio 15) pasakė: "Draugai, būkite ramūs ir sąžiningai dirbkite savo darbą. Vežimai baigti ir daugiau jų nebebus". 1941 metų birželio mėn. 21 d. kilusio karo vokiečių su rusais pasėkoje rusai išdulkėjo iš Lietuvos, palikdami naujus Lietuvos gyventojų trėmimo planus, kurie turėjo būti vykdomi birželio 28-30 d.d. Dar nenutilus pirmųjų tremtinių ešalonų dundėsiams, turėjo prasidėti naujos bangos lietuvių vyrų, moterų ir vaikų į Sibirą, į badą, šaltį ir neaprašomas kančias. Kelias į "plačiąją tėvynę", kurioje ir šiandien tebeaidi melu persunkti dainos žodžiai:

"Ja drugoj takoj strany neznaju,
Gdie tak vol'no dyšet čelovek..."

P. S.: J. Janonio eilėraščių ištraukos cituotos iš atminties.

J. J.

Atskleidžia unijų raketą

Šešias savaites federalinės įstaigos tyrinėjo Chicagoje darbo unijų raketą. Šiuo metu jau pradedama pateikti atskirus atvejus prisiekusiųjų teismui. Pirmas atvejas, jau pateiktas teismui, liečia Du Page apskritį. Toliau būsią bylų iškelta daugiau. Jos liesiančios unijas Pointers, Cleaners, Caulkers, Waterproofers uniją, 52 skyrių (AFL).

Išleidžiamas lietuvių kalbos žodynas

Knygų leidykla **Terra** išleidžia pilną "Dabartinės lietuvių kalbos žodyną". Knyga jau spaudoje, rugpiūčio mėnesį ims lankyti skaitytojus.

Rimtumu ir apimtimi šitas žodynas vienintėlis ir didžiausias, pasirodęs iki mūsų dienų. Jo reikalingumą jautėme visad, bet ypatingai tremty ir emigracijoj, kai pasisklaidėme tarp svetimųjų, netekome ryšio su gyvuoju tautos kamienu, o kartu ir galimybių išlaikyti mūsų gimtosios kalbos grynumą ir žodingumą. Nėra abejonės, kad šitas žodynas — pati reikalingiausia knyga visų mūsų namuose, o ypač namuose tų tautiečių, kuriems rūpi savo gimtosios kalbos klausimai.

Žodyną paruošė prof. J. Balčikonis, J. Kabelka, J. Kruopas, K. Ulvydas ir kt. Jis didžiulio formato, apie 45,000 žodžių, virš 1000 puslapių. Žodžiai gerai aptarti, su pavyzdžiais, iliustruojančiais jų vartojimą. Pirmoji šio žodyno laida pasirodė 1954 m. Vilniuje. **Terra** leidžia antrąją pataisytą laidą.

Tokios didžiulės knygos išleidimo išlaidos milžiniškos, o skaitytojų skaičius neaiškus, todėl leidykla priversta knygą leisti prenumeratos būdu ir ribotu tiražu. Tuo atveju, jei knygos pareikalavimas būtų didelis, rimta galimybė, kad neužsisakiusiems gali jos pritrūkti. —V.

Atsakymas gautas

Vakar Valstybės Departamentas atsakė į ALT sekretoriaus Dr. P. Grigaičio telegramą ir pranešė, kad Tarybos Vykdomasis Komitetas bus priimtas pirmadienį, birželio 13 d.

Vykdomojo Komiteto nariai ketina vykti į Washingtoną rytoj priešpiet.

Kelionės tikslas — pasikalbėti su JAV užsienio politikos vedėjais Lietuvos reikalais, turint galvoje, kad liepos mėnesį susirinks Ženevoje keturių didžiųjų valstybių galvos svarstyti klausimų, liečiančių taiką ir Europos tautų saugumą. Pirma to suvažiuos New Yorke Vakarų užsienio reikalų ministeriai pasitarti apie Ženevos konferencijos darbo tvarką.

Taip pat pirmadienį bus Washingtone Pavergtųjų Europos Tautų komiteto atstovai. Lietuviams atstovaus Dr. A. Trimakas.

Daugiau gimimų

1954 metais Illinojuje gimė rekordinis skaičius vaikų — apie 217,000, maždaug 10,000 daugiau negu prieš metus. Tai sudaro 2.38% nuo bendrojo gyventojų skaičiaus.

Tačiau nuošimčio atžvilgiu gimimų daugiau buvo 1947 metais, kada gimė 2.42% visų to meto Illinojaus gyventojų.

Garsinkitės "N-nose' | **Skaitykite "N-nas"**

Lietuvių Taupymo ir Skolinimo Bendrovių Lygos Nariai

kuriose kiekvieno santaupos yra apdraustos iki $10,000.00, o namų paskolos duodamos lengvomis sąlygomis.

CHICAGO SAVINGS & LOAN ASSN.
6234 SOUTH WESTERN AVE. CHICAGO 36, ILLINOIS

CRANE SAVINGS & LOAN ASSN.
2555 WEST 47th STREET CHICAGO 32, ILLINOIS

DISTRICT SAVINGS & LOAN ASSN.
3430 SOUTH HALSTED STREET CHICAGO 8, ILLINOIS

ST. ANTHONY SAVINGS & LOAN ASSN.
1447 SOUTH 49th COURT CICERO 50, ILLINOIS

UNIVERSAL SAVINGS & LOAN ASSN.
1800 SOUTH HALSTED STREET CHICAGO 8, ILLINOIS

TAUPYKITE

Chicagos Stipriausioj Taupymo Įstaigoj

TURTAS - - - - - - $53,000,000.00
ATSARGOS FONDAS - - $4,000,000.00

JUSTIN MACKIEWICH, President and Manager

ĮSTAIGOS VALANDOS: Kasdien, įskaitant šeštad., nuo 9 val. ryto iki 4 po pietų. Ketvirtadieniais nuo 9 val. ryto iki 8 valondos vakaro. Trečiadieniais visai neatidaroma.

CHARTERED AND SUPERVISED BY THE UNITED STATES GOVERNMENT

Standard Federal Savings
AND LOAN ASSOCIATION OF CHICAGO
4192 ARCHER AVE., CHICAGO 32
(Archer Ave. at Sacramento)
PHONE: VIrginia 7-1141

Birželio 19-oji - TĖVŲ DIENA

Vaikai dažnai galvoja ir negali išgalvoti, kokią dovaną nupirkti tėvui. Yra įvairių Tėvų Dienai tinkamų dovanų, bet

NAUJIENOS — PATI GERIAUSIOJI DOVANA

NAUJIENOS ištisą metą teiks tėvui pačias naujausias ir įdomiausias žinias, jos kiekvieną dieną primins senukui gerą vaiko širdį. NAUJIENAS labai lengva dovanoti tėvams. Chicagoje NAUJIENOS kainuoja $10.00 metams, kitose JAV vietose ir Kanadoje kainuoja tik $9.00, o užsieniuose gyvenantiems tėvams—$11.00. Ištisą metą dienraštis bus siuntinėjamas tėvui, jei sūnus duktė pasiųs pinigus tokiu adresu:

NAUJIENOS
1739 SO. HALSTED STREET CHICAGO 8, ILLINOIS

Norėdami pirkti, keisti ar parduoti automobilį, visuomet kreipkitės į lietuvišką automobilių prekybą

B A L T I C A

5805 SO. WESTERN AVE. Tel.: WAlbrook 5-8200

LIETUVIŠKA ĮSTAIGA

SAFETY OF YOUR SAVINGS

CRANE Savings & LOAN ASS'N

INSURED UP TO $10,000 3%

2555 West 47 th Str. CHICAGO 32, ILL. LAf. 5-1083

B.R.PIETKIEWICZ PRES.

Roosevelt Furniture Miegamo Rakandų Išpardavimas

11 gabalų tiktai už $169

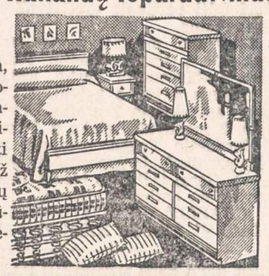

Į šį setą įeina lova, dreseris, komoda, springsai, matrasas su vidujinėm spiruoklėm, 3 vanity stiliaus lempos, 2 miegamos pagalvės ir kilimas. Didelis pasirinkimas ir kitokių baldų. Galima užeiti vakarais. Parduodame išmokėjimams. Už 6 mėnesių išmokėjimus neimame jokių nuošimčių. Prieš perkant baldus, užsukite į šią lietuvišką krautuvę, apžiūrėkite baldus ir patirkite kainas.

ROOSEVELT FURNITURE CO.

2310 W. ROOSEVELT ROAD Tel.: SEeley 3-4711

Krautuvė atidaryta sekmadieniais nuo 11 iki 4:30.

B U I C K ' A S

L I E T U V I Š K A S

A U T O M O B I L I S

RAKANDAI

ILGIAU TARNAUS GRAŽIAU ATRODYS IŠ LIETUVIŲ BENDROVĖS KRAUTUVĖS

PROGRESS FURNITURE Co

4181-83 ARCHER AVENUE

Tel.: LAfayette 3-3171

Brighton Parko Kolonijoje.

KAS DIENĄ ČIA RASITE DIDŽIAUSIAS PREKIŲ VERTYBES

Naujausių madų, geryjų išdirbysčių rakandų, kaurų, pečių, televizijos aparatų, refrigeratorių, plovyklų, vaikams rakandų ir visų kitų namam reikmenų. LENGVI IŠSIMOKĖJIMAI PRITAIKOMI VISIEMS.

PRADĖK TAUPYTI ŠIANDIEN, - TURĖSI RYTOJ!

TAIGI PRADĖK TAUPYTI ŠIOJE LIETUVIŠKOJE ĮSTAIGOJE.

Kiekvieno taupytojo indėliai yra apdrausti iki $10,000.00.

BRIGHTON SAVINGS and LOAN ASS'N.

4071 Archer Ave. Tel.: LAfayette 3-8248

(į vakarus nuo California Avenue)

CHARLES ZEKAS, Secretary

OFISO VALANDOS:

Pirmad., Antrad., Penktad. ir Šeštadieni 9:00 ryte iki 4:30 val. po pietų. Trečiad. 9:00 ryto iki 12 val. dieną. Ketvirt. 9:30 ryte iki 8:00 val. vak.

Wm. J. Drake-Dragūnas apie New Yorką

Adv. Wm. J. Drake-Dragūnas

Šią savaitę Chicagoje lankėsi žinomas New Yorko lietuvis advokatas William J. Drake-Dragūnas savo profesijos ir biznio reikalais. Jis yra Commercial Finance kompanijų s-gos generalinis sekretorius.

Šių metų pradžioje Naujienose skaitėte Wm. J. Drake-Dragūno pareiškimą apie JAV-bių ūkinės perspektyvas. Jo pareiškimai tilpo ir didžiuliuose Amerikos ekonominiuose žurnaluose.

Esant Chicagoje p. Dragūnas pateikė kiek informacijų apie New Yorko lietuvių gyvenimą ir JAV-bių ūkinį klestėjimą.

JAV ūkis aukštumoj

— Pradžioje metų Naujienuose tilpo Jūsų pareiškimas, apie geras šių metų ūkines perspektyvas. Kaip pasitvirtino šie Jūsų spėjimai? — paklausiau Wm. J. Drake-Dragūną.

— Ligšioliniai visi duomenys rodo, kad šalies ūkinė raida eina sveikais keliais. Bet kieno pranašauta stagnacija, ar kokie sunkumai neišsipildė. Biznis visose srityse eina geriau negu normaliame lygyje. Gyventojų pajamos didėja, nes didėja gamyba, ir dideliais šuoliais.

Auganti Kongreso įtaka užsienio politikoj

— Jūs kandidatavote į Kongresą ir politinis gyvenimas Jums artimas. Kokios politinės tarptautinės perspektyvos?

(Pastaba: 1942 m. į kongresą rinkimuose už Drake balsavo 100,000 balsuotojų, galutiniam laimėjimui truko tik 600 balsų).

— JAV-bių kongresas įvairiais tyrinėjimų specialiais ir pastoviais komitetais įgauna vis daugiau ir daugiau įtakos šalies užsienio politikai. Kongrese aiškus įsitikinimas, kad tik laisvas pasaulis gali išlaikyti taiką, tad, siekdami taikos, turime išlaisvinti pavergtuosius, sustiprinti laisvės jėgas.

Koks bendrasis gyvenimas New Yorko lietuviuose?

— New Yorko lietuviai, man atrodo, aktingai dedasi į bendras visų lietuvių pastangas, kad mūsų tauta stovėtų pirmose eilėse. Prie to daug prisidėjo naujieji ateiviai. Jie gyvenimui pasiruošę, išsimokslinę, politiniai susipratę, tautiniai sąmoningi ir užsigrūdinę.

Kalbant apie lietuvius New Yorke, kaip ir kokiose ekonominėse šakose lietuviai yra įsitvirtinę?

— Turiu pasakyti, kad lietuviai New Yorke kurioje nors biznio srityje nedominuoja, ar bent daugiau nėra įsitvirtinę. Buvo laikas, kada New Yorkas buvo garsus lietuviais siuvėjais. Ir mano tėvas buvo siuvėjas ir turėjo siuvyklą. Buvo keliolika lietuvių valdomų siuvyklų, bet jos nyksta. Jos nyksta su senosios kartos pasitraukimu iš to biznio. Chicaga lietuviuose garsi lietuviškais bankais. New Yorke neturime nė vieno. Yra vienas kitas stambesnis lietuvių valdomas biznis, bet jie nesivysto, kad apie juos galėtumėme kalbėti, kaip pavyzdį.

Kaip verčiasi naujieji ateiviai?

— Naujieji ateiviai, kaip jau minėjau, New Yorke reiškiasi gerai. Jie dirba įvairiose srityse, eina ir į biznius. Bet, pasakysiu, kad ne pilnumoje, neišnaudodami savo pasiruošimo. Daugelis jų perka namus, mėgina prekybą. Nors turime ir nemažą inžinierių, tačiau naujieji ateiviai neįsteigė nė vienos įmonės. Tiesa, steigti naujas nelengva. Bet New Yorkas yra ir pasaulinis prekybos centras. Naujieji ateiviai, mokėdami kalbas, pažindami abiejų žemynų gyvenimą, turėtų mėginti prekybą platesniu mastu.

Kokios verslo sritys patartinos lietuviams?

— Surantama, tai pareina nuo pasiruošimo ir išsimokslinimo. Dar negirdėjau apie lietuvius statybininkus, o ši sritis plati. Per mažai domisi nejudomojo turto pardavimo tarpininkavimu. Man atrodo, kad, sekant Chicagos pavyzdžiu, kiekvienoje pareikalavimų srityje galėtų būti bent pora lietuvių prekybinių įmonių. Sakysime, New Yorke nėra nė vieno baldus pardavinėjančio lietuvio, nėra elektros ir artimų namų apyvokai parduotuvių. Yra daug sričių prekyboje, kuriuose lietuviai galėtų patarnauti saviškiams ir kitiems.

Ar importo-eksporto srityje yra kokių galimybių?

— Aišku, nelengva sritis, bet mes turime tikėti lietuvišku sugebėjimu. Be to, senesnieji, ilgiau gyveną Amerikoje lietuviai naujakuriams turi ir gali padėti. Jei naujakuriai geriau įsikurs, jie bus stipresni bendros lietuviškos veiklos talkininkai. Jie bus tie, kurie čia išvarę gerą vagą, su patirtimi ir turtu galės grįžti kurti naują laisvą Lietuvą.

Kuo reiškiasi lietuviškas gyvenimas New Yorke?

— Visi gerai žinome, kad New Yorke yra Lietuvių informacijos centras. Jis amerikiečių tarpe atlieka didelį darbą. Čia ir SLA centras ir Balfas. Į čia iš visos Amerikos suplaukia aukos ir per New Yorko uostą eina į pasaulį aprengti, pavalgydinti lietuvius, tebevargstančius Europoj.

— Visuomeniniame gyvenime reiškiasi ir jaunimas savo parengimais, kuriais suteikia mums progos susitikti ir primena bendrus reikalus. Draugijų yra daug; jos veikia ne tik išlaikyti tarpusavius santykius, bet per jas varoma lietuviško reikalo propaganda kitataučių tarpe.

— Negaliu nepaminėti ir Lietuvos laisvės komiteto, kurio veikla vis dažniau ir ryškiai, kartu su kitų tautų pareiškimais patraukia angliškos spaudos ir Amerikos visuomenės dėmesį.

— Baigdamas atsakyti į šį klausimą, noriu pripažinti, kad mes New Yorko lietuviai galime ir turime daugiau pasireikšti. Taip turi galvoti visi ir visų lietuviškų kolonijų lietuviai. Mes esame pakelyje, esame kovoje už Lietuvos išlaisvinimą. Kad mūsų pastangos būtų stipresnės, tvirtinkimės ir ekonomiškai.

Tuo ir baigėsi pasikalbėjimas su vienu iš žymiųjų šiame krašte gimusių lietuvių New Yorko advokatu Wm. J. Drake-Dragūnu.

B.-V.

— Vokietijoje 683 lietuviai džiovininkai laukia mūsų pagalbos. Aukokime jiems šio vajaus metu!

"ŠALTINĖLIO" SAVININKAI

JADVYGA IR JURGIS PELDŽIAI

ruošia išleistuves savo bartenderkai ELENAI VECERSKIENEI, kuri išvyksta į Kanadą apsigyventi. Išleistuvės įvyks šį šeštadienį, birželio mėn. 11 dieną, 8 val, vak. "ŠALTINĖLIO" patalpose, 3318 So. Halsted Street.

Kviečiame visus gimines, draugus ir pažįstamus į atsisveikinimo vakarėlį. Bus lietuviška muzika ir įvairūs lietuviški užkandžiai.

Lietuviški Atvirukai

tinka įvairiausiems sveikinimams pavasarį, vasarą, rudenį ir žiemą.

10 atvirukų ir 10 vokų kainuoja — $1.00

Kanadoje $1.50.

Užsakymus su pinigais siūskite:

ELLEN PUTRIS

1808 So. 49th Ave.

CICERO 50, ILL.

MISS ELLEN PUTRIS atviruko pavyzdys.

Sensacija knygų rinkoje

Dabartinės lietuvių kalbos žodynas,

Šitas didžiausias ir vienintėlis mūsų kalbos lobynas, jau spaudoje ir rugpiūčio mėnesį pasieks skaitytojus. Žodyną paruošė prof. J. Balčikonis ir kiti. Didžiulio formato, virš 1,000 puslapių, apie 45,000 žodžių, 1954 m. Vilniuje išleisto žodyno antroji pataisyta laida. Knygos savikaina didelė, ir leidykla, bijodama didesnės rizikos, leidžia labai ribotu tiražu. Užsisakantiems ir užsimokantiems kaina $8.00, vėliau žodyno kaina bus žymiai augštesnė. Visi prenumeratoriai garbės leidėjų sąrašuose.

Nedelskit, užsisakykit dar šiandien, nes šitokios apimties darbams leidykla be skaitytojų paramos nepajėgi.

Užsakymams ir informacijoms adresas:

TERRA

3333 So. Halsted Street Chicago 8, Ill.

P I K N I K A S

Birželio (June) 12 dieną, 1955 m.

BRUZGULIENĖS DARŽE, 8228 S. Kean Ave.

RENGIA LIET. EX-MAINIERIŲ CHORAS

JUSTICE PARK, ILLINOIS

Šokiams gros THREE DUKES orkestras.

Kviečia visus atsilankyti

RENGĖJAI.

Taupyk Daugiau ir Turėsi Daugiau!

TAUPYK PER PAŠTĄ

Jūsų Santaupos yra dvigubai saugios kai taupot apdraustoj įstaigoj tvarkomoj rūpestingų vedėjų.

KIEKVIENA TAUPMENA APDRAUSTA IKI $10,000.00

TAUPYKITE PAS:

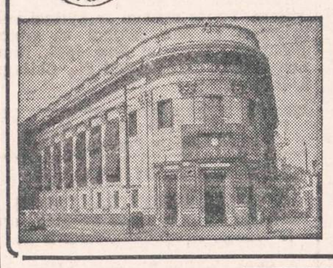

FAIRFIELD

SAVINGS AND LOAN ASS'N.

TURTAS PRANEŠA $38,000,000.00

Kampas MILWAUKEE - NORTH-DAMEN AVE'S

CHICAGO 47, ILL.

Tel.: EVerglade 4-3600

Valandos: Pirmad., antrad., penkta 9 iki 1. Ketvirt. 9 iki 8. Šeštad. nuo 9 iki 12 vidudienį.

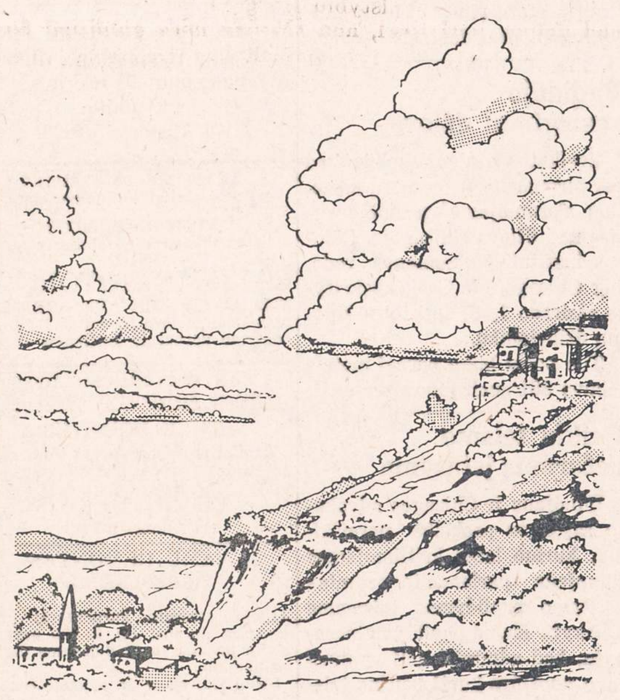

Pastovi, kaip Birutės Kalnas

Tvirtoji šios bendruomenės dalis . . . padeda sudaryti gyventojų charakterį ir saugumą.

Universal Savings ir Loan turi 32 metų tarnybos rekordą. Atsilankykite mūsų moderniame ofise ir susipažinkite su būriu draugiškų tarnautojų, pasiruošusių Jums padėti.

Jei Jums reikalinga paskola namams statyti arba Jūs norite atidaryti taupomąją sąskaitą — Jums mandagiai ir skubiai patarnausime. Pasitikėkite Universal Savings ir Loan Asociacija, kuri yra tokia pat pastovi, kaip Birutės Kalnas.

Esame Federal Savings & Loan Insurance Corp. narys. Mūsų indėliai apdrausti iki $10,000.00. Mūsų dividendai, mokami kas 6 mėnesius, yra šiuo metu aukštesni, negu kitur.

Universal Savings & Loan Association

1800 So. Halsted Street, Chicago 8, Illinois

1% BONAS EXTRA UŽ SANTAUPAS

Pradedant naujus 1955-tus metus, CHICAGO SAVINGS AND LOAN ASSOCIATION įsteigia NAUJĄ BONŲ SKYRIŲ. Šiame skyriuje, be mūsų nuolatinio aukšto dividendo, taupytojas dar gaus iki 1% extra bonusą. Ypatingai šis skyrius taikomas ir skiriamas vaikams bei jaunuoliams. Bet suaugusieji taip pat yra kviečiami juo pasinaudoti.

Kviečiame tėvus atidaryti bonų sąskaitą savo vaikams pačioje jų jaunystėje. Paaugusius atsiveskite į mūsų raštinę. Supažindinkite juos su taupymo svarba. Tegu jie patys, Jūsų priežiūroje, tvarko savo taupymo reikalus. Tai bus geriausia ateities dovana, kokią galite duoti savo vaikui. Jei norite platesnių informacijų, tai pašaukite arba patys atsilankykite į mūsų raštinę. CHICAGO SAVINGS yra pirmoji taupymo bendrovė visoje pietinėje miesto dalyje, kuri yra atidariusi tokį svarbų taupymo skyrių.

Padėkite taupomus pinigus į šią progresyvę, tvirtą — su viršum 14½ milijonų dolerių — taupymo bendrovę, kurioje visi indėliai yra apdrausti iki $10,000.00... Kur norimi pinigai taupytojams yra išmokami pagal pareikalavimą ir kur be pertraukos duodamas aukštas dividendas.

Indėliai padėti iki 15-tos šio mėnesio dienos gaus dividendą už pilną mėnesį.

VALANDOS: Pirmadieniais nuo 12 iki 8 val. vakaro. Antradieniais ir Penktadieniais nuo 9 iki 4 valandos po pietų. Ketvirtadieniais nuo 9 iki 8 val. vakaro. Trečiadieniais uždaryta visą dieną. Šeštadieniais nuo 9 ryto iki 2 val. po pietų.

CHICAGO SAVINGS AND LOAN ASSOCIATION

6234 SO. WESTERN AVENUE JOHN PAKEL, Prezidentas Telef.: GRovehill 6-7575

CLASSIFIED ADVERTISEMENTS

HELP WANTED — MALE
Darbininkų Reikia

SKUBIAI
REIKALINGI
PATYRUSIEJI
FORMŲ
DARYTOJAI
(MOLDERS)

GERAS ATLYGINIMAS
PASTOVUS DARBAS
GEROS DARBO SĄLYGOS

KREIPKITĖS Į

T. L. ARZT FOUNDRY
COMPANY
4020 W. SCHUBERT AVE.

SKUBIAI reikalingas lietuvis bučeris makąs anglų kalbą. Skambinkite nuo 7 val. ryto iki 7 val. vak. WAterfall 8-2209, vakarais FR 6-6336.

REIKALINGAS Real Estate agentas. Privalo turėti automobilį. Gera proga tinkamam vyrui.
SVOBODA REAL ESTATE,
3739 West 26th Street

MUSICAL INSTRUMENT WORKERS
- Final Inspector experienced
- Assemblers experienced
- Machine Hand experienced.

KAY MUSICAL INSTRUMENTS CO.
1640 Walnut Street
HArrison 1-2119

IŠ CHICAGOS IR APYLINKIU

* * *

Plėšikai atėjo prisimetę laiškanešiais

Du banditai, prisimetę pristatytojais, įsiprašė į Mrs. Finder namus, 6758 Jeffery. Įėję į vidų jie parmušė ją ant grindų ir paskui liepė atidaryti seifą sienoje, iš kur jie paėmė įvairių brangenybių bei vertybių už $33,000. Banditai, prieš išeidami, suraištė Mrs. Finder vielomis nuo paveikslo bei kojinėmis, nutraukė telefono laidus.

Policija sako, jog banditai bus žinoję apie seifą ir jame esantį turtą. Mrs. Finde vyras yra Prairie State Paper Mills, 122 S. Michigan, prezidentas.

Padidėjo susirgimai džiova

Sveikatos įstaigos skelbia, kad per pirmuosius 3 šių metų mėnesius alermuojamai padidėję susirgimai džiova Chicagoje. Džiovos instituto duomenys rodo, jog Chicagoje ir Cook apskrityje atsirado 1,567 ligi tol nežinomų džiovininkų.

Tuo pačiu laiku pernai metais tebuvo 881 susirgimo atvejas.

Peikia teismo reformos įstatymą

Illinojaus ir Chicagos advokatų sąjungos paskelbė pareiškimą, kuriuo labai kritikuojamas Illinojaus parlamento priimtas įstatymo papildymas teismams tvarkyti. Šiame papildyme pasakyta, kad administracija galinti savo nuožiūra kurti naujus teismus ir jų kompetenciją nustatyti.

Minėtosios advokatų sąjungos sako, jog tuo papildymu suduodamas mirties smūgis teismo reformoms. Tuo būdu kaip ir panaikinamas skirtumas tarp vykdomosios ir įstatymų leidžiamosios valdžios šakų ir patys teismai priklausysią nuo politikierių. Pareiškime nurodoma, kad papildymas yra "grįžimas į XIII amžių".

Lulu Raben Mokinių Rečitalis

Sekmadienį, birželio 12 dieną, lygiai 3:30 val. po pietų, Lawn Methodist Church salėje, esančioje 63rd Place ir St. Louis Ave., įvyks lietuviams gerai pažįstamos smuikininkės Mrs. Lulu Raben-Misevičienės mokinių rečitalis. Dalyvauja daugiau negu 40 piano mokinių. Jų tarpe yra 10 lietuvių.

Didelis Mrs. Lulu Raben mokinių skaičius dalyvaus Illinois Federation of Music Clubs Junior Festivalyje.

HELP WANTED — FEMALE
Reikia Darbininkių

FITTERS

Experienced in women's and misses ready-to-wear coats, suits and dresses. Wonderful opportunity to work with our customers if you can speak, read and write English.
40 hour, 5 day week.
Store discount and other benefits.
Apply:
Employment Office
9th Floor
9:30 A. M. to 5 P. M.

THE FAIR
State and Adams

NAUJAI ATSIDARIUSIAM
LIETUVIŠKAM RESTORANUI
reikalingos DVI PADAVĖJOS
ir greitiems užkandžiams virėja-as.

ZEP'S RESTAURANT & LOUNGE
1522 West 51st Street

JĖGA VAROMOS SIUVAMOS
MAŠINOS OPERUOTOJŲ
Pilną laiką. Nuolat darbas.
Aukščiausias atlyginimas.
Įvairūs priedai.
WHEELER COMPANY
224 W. Huron — SUperior 7-1157

MOTERS bendram namų ruošos darbui. Patyrusios, pagelbėti prižiūrėjime kūdikio. Savas kambarys, vonia, vėsinamas butas. Geri namai. Paliūdymas.
GRaceland 2-6957

PERSONAL
Asmenų Ieško

MES paieškome John Strelcis (Strelchus), gimusio Lietuvoje apie 1880 m. Nuo 1914 m. iki 1928 m. jis gyveno Chicagoje. Jis buvo vedęs Anna Karpauskas. Paskutinė žinoma jo gyvenamoji vieta buvo Cicero, Ill. Bet kuri informacija, liečianti jį, gyvą ar mirusį, bus tinkamai įvertinta ir atlyginta. Žinios skubiai ir būtinai reikalingos. Būsime dėkingi už greitą atsakymą. Rašykite: Box 4642, Naujienos, 1739 So. Halsted St., Chicago 8, Illinois.

PAINTERS AND DECORATORS
Maliavotojai ir Popieriuotojai

JONAS PLEIRYS
DAŽYTOJAS - KONTRAKTORIUS
Dažome naujus ir senus namus iš oro ir vidaus. Restoranus, sales ir kt.

Skambinkite: PRescott 9-0225
10046 S. LOWE AVE., CHICAGO

JOE RAMA
Maliavoja ir popieriuoja naujus ir senus namus iš oro ir vidaus.
Pašaukite:
WAlbrook 5-4296

AUTOMOBILES—TRUCKS
Automobiliai — Sunkvežimiai

VIKTORO KOŽICOS
lietuviška gazolino stotis ir auto taisymas
CALL-ME-MOTORS Co.
5759 S. WESTERN AVE. RE 7-9533
Atliekami motoro remontai, lyginimo, dažymo darbai ir keičiamos dalys.

CONTRACTORS - BUILDERS
Namų Statytojai ir Taisytojai

TUCK POINTING
kaminų taisymas, langų caulking.
Geras darbas, pigios kainos.
Kreipkitės į:
CHARLES LEWIS
CAlumet 5-7420

NAMŲ REMONTAS
(REMODELING)

Atlieku cemento, karpenterio, mūro ir kitus darbus. Iki $2,500 nereikia nieko įmokėti, o už didesnius darbus susitarsime.
Dirbu Chicagoje ir priemiesčiuose.

PETRAS POCIUS
6828 So. Maplewood Ave.
REpublic 7-1223

KONTRAKTORIUS
STANDARD BUILDERS, INC.
726 W. 18th Street Chicago 16, Ill
A. GINTNERIS, pirmininkas
V. PETRAUSKAS, statybos vedėjas
CH 3-1535
Lietuvių Statybos Bendrovė stato namus pardavimui, pagal užsakymus ir atlieka remonto darbus.

NAMŲ REMONTAS
Atlieku karpenterio, plytų, cemento darbus. Dengiu stogus ir kaminus.
Darbas garantuotas.
Veltui apskaičiavimai.
JOE LELEIKA
4035 W. 69th St. POrtsmouth 7-6663

A. & C. IGNITION—SAW SERVICE
Remontuojami ir galandami piuklai.
Galandamos rankinės ir motorinės žolės piovimo mašinos. Mes deriname ir remontuojame visokių firmų ir modelių gazo motorus. Paimame iš namų ir pristatome į namus.
Tel.: GArden 2-1804
5728 WEST 82nd PLACE
Kasdien 9-7 val. po pietų ir sekmadieniais 9-4 val. po pietų.
Svc. Mgr. P. SHTUKAS
OAK LAWN, ILL.

— Kas miręs, o negimęs? — Atsakymas MĮSLIŲ KNYGOJE. Knygą gausite **Naujienose** tik už $1.00.

RENTING IN GENERAL
Nuomos

IŠNUOMOJAMAS 5 kambarių katedžius kieme. Skambinti po 4:15 val. po pietų CHesapeake 3-4813.
714 West 21st Place

---

4 KAMBARIAI, TINKAMI gydytojui, akių arba kojų gydytojui. K. Kupris, 4311 Archer Ave. LAfayette 3-2077. Kreiptis po 7 val. vakare.

IŠRENDUOJAMAS 4 kambarių butas. Gazu šildomas, vonia. Suaugusiems. Galima matyti popiet. 3231 S. Union Avenue.

PARDUODAMI laikrodininko įrankiai. Nebrangiai. GRovehill 6-6095.

RENDUOJAMI 4 kambariai suaugusiems žmonėms be vaikų. Šildomi karštu vandeniu. 7135 So. Rockwell St. Tel. HEmlock 4-1169.

IŠNUOMOJAMAS miegamasis kambarys vyrui ar moteriai, III aukšte iš užpakalio. 3429 So. Union Ave.

IŠRENDUOJAMI pavieniai kambariai —pavieniams ar porai. Karštas vanduo, vonia, virtuvės privilegijos. $5 ir $6 savaitei. 1900 So. Union Ave.
TAylor 9-6653.

IŠNUOMOJAMAS gražus kambarys su baldais prie ramios šeimos. Yra gera transportacija, vietoje garažas. Skambinti WAlbrook 5-5528.

IŠRENDUOJAMAS 4 kambarių butas suaugusiems. Nebrangiai — tik $25 mėn. 2016 So. Desplaines St.

IŠNUOMOJAMI moderniški 4 kambariai su privačia maudyne. Virimui pečius ir šaldytuvas. 716 W. 18th St., 1 aukštas prieky. Tel. CAnal 6-6046.

---

3 SUAUGĘ asmenys ieško 4-6 kambarių buto. Skambinti FRontier 6-6591

BUSINESS CHANCES
Biznio Progos

PARDUODAMA maisto krautuvė lietuvių ir lenkų kolonijoje. Pigi renda. Priežastis — persunku vienai aptarnauti klijentus. YArds 7-3246.

GERAM BIZNIERIUI GERAS BIZNIS
Taverna su valgykla, daranti didelį biznį. Renduosiu arba parduosiu su namu. Įmokėti $5,000, kitus kaip rendą. Priimsiu mainais ką jus turite. Telefonuokite savininkui:
GRovehill 6-9050

GROSERNĖ—gerai einąs biznis. Parduos prieinamą kaina dėl nesveikatos. COmmodore 4-9140.
12305 So. Halsted Street

CHICAGOS pietvakariuose parduodamas likerių štoras su baru. Moderniški įrengimai, vėsinamas. Nuoma $175 mėn. Gera sutartis. Metinės įplaukos virš $100,000. Apylinkė daugumoje apgyventa lenkais ir slovakais. Kaina $5,200 ir prekės atskirai. Teirautis: J. STANAITIS, HU 3-7828 arba PRospect 8-2530.

---

35 METŲ išdirbtas mėsos ir grosernės biznis su klijentūra, judrioje gatvėje, pusė bloko nuo liet. mokyklos. Parduodu, nes turiu išvažiuoti iš miesto. Rašykite: Naujienos, Box 4641, 1739 So. Halsted St., Chicago 8, Ill.

LITTLE RED HEN DAY NURSERY
3452-54 West 79th Street
PRospect 8-3232
Priimami vaikai nuo 2-6 metų, parūpinta transportacija.
Mes dabar priimame pareiškimus VISOS DIENOS stovyklavimui vaikams 6, 7, 8 metų amžiaus. Transportacija nuo durų iki stovyklos vietos.

PARDUODAMA batų taisymo dirbtuvė. Geros mašinos, kurias galite nupirkti labai pigiai, nuomoti ar išsivežti. Galite pirkti ir su namu. Krautuvė su 2 kambariais užpakalyje ir 3-4 kamb. butai. Gera vieta.
3451 So. Wallace Street

FURNITURE AND FIXTURES
Rakandai ir Įrengimai

PARDUODAMAS alyvinis pečius virtuvei (dujų-alyvos kombinacija) už $50 ir 1 alyvinis pečius apšildąs 6 kamb. $40.—4015 W. 21st Pl. Tel. LA 1-8648

PARDUODAMA siuvama elektrikinė "SINGER" mašina. 6840 S. Campbell Ave. HEmlock 4-8827.

LINOLEUM
Kamb. 12-15 uždengiamas už $19.95.
PLASTIKOS sienai tile—Maudynė 4x7, 4 pėdų aukščio, įdedam už $77.
MAUDYNĖS ĮRENGIMAI, 3 GABALŲ, įdedame tiktai už $229.
BRABEC, HE 4-3200
Veltui apskaičiavimas.

MISCELLANEOUS
Įvairūs Dalykai

LIETUVIŠKA APDRAUDŲ AGENTŪRA
Gyvybės, ligoninės, automobilių, baldų, namų ir visos kitos apdraudos—asmenims, profesionalams ir biznio įstaigoms. Laisvas pasirinkimas kompanijos ir apdraudos rūšies. Nemokamas patarnavimas ir informacija. Valstybės patvirtintos kainos. Smulkesniai informacijai gauti skambinkite, rašykite, užeikite:
JONAS KIRVAITIS
INTERSTATE INSURANCE AGENCY
5900 S. Ashland Ave., Chicago 36, Ill
Tel.: WAlbrook 5-5671

AGENTŲ IR BROKERIŲ DĖMESIUI
Prieš drausdami kitur, pasiteirauk pas mane. Pirmaeilės kompanijos —aukščiausi komisai. Savi pas savus!

Skaitykite "N-nas"

REAL ESTATE FOR SALE
Namai, Žemė — Pardavimui

4 po 4 ir 1 dviejų kambarių butas. Atskirai apšildomi. Pilnas rūsys ir pastogė. Dvigubas sklypas. 2 mašinų garažas. Savininkai priversti kuo greičiausia parduoti, o jums proga visa tai įsigyti tik už $17,000. Ciceroje.
Kam svarbu gera vieta — atkreipkite dėmesį į šitą pirkinį! Marquette Parke 1½ aukšto medinis namas. Apačioje 4, viršuje 3 kambariai. Reikalingas aptvarkymas. Tiktai $11,000.
Maisto produktų krautuvė su gerais įrengimais, šaldytuvais ir visomis prekėmis Marquette Parke. Savininkai parduoda dėl nesveikatos. $4,000 arba Jūsų pasiūlymas.
Didžiulis 4 butų namas su taverna ir visais jos įrengimais. Priedo gretimas sklypas ir viskas tik už $25,500. Brighton Parke.

P. LEONAS
REAL ESTATE
2735 WEST 71 STREET,
PRospect 8-0097

KAS perkant arba parduodant namus norite sąžiningo ir lietuviško nuoširdaus patarnavimo kreipkitės į:

VENTA REAL ESTATE
4409 So. Fairfield Ave.
Tel.: LAfayette 3-3881
Kasdien: 9-12 ir 4-7 val. vakaro.
Šeštadieniais 9 ryto iki 8 val. vak.
Trečiadieniais uždaryta.

DIDELIS namų, biznių, apartmentų, sklypų pasirinkimas. Sudarome morgičius, paskolas, nuosavybių dokumentus. Nemokamai teikiame informacijas ir patarimus. Teirautis pas:
Z. UMBRAŽŪNAS
F. H. Halvorsen Co.
3145 W. 63rd St. HEmlock 4-4300
POrtsmouth 7-2009

Prieš pirkdami ar parduodami namus, atlankykite mus

KUTRA - NORKUS REALTY
2405 WEST 51st STREET
WAlbrook 5-5030 — RE 7-7321 (vak.)
PRospect 8-3579 (vak.)

NEPAPRASTAS PIRKINYS
Apžiūrėk sekmadienį 1-5 val. arba susitarus, naują 6½ kambarių mūrinį ir akmens namą. Po visu namu beismontas, pilnai įrengtas oro vėsinimas, didelis kampinis 36x125 pėdų lotas. (Sump pump and hanging sewer). Pilnai dekoruotas plus 20x10 uždari vasariniai porčiai. Įkainuotas naujai ir teisingai, $26,500. 3034 W. 67th St.
L. WOLF & SON
4376 Archer Ave. LA 3-6769

---

4 AUKŠTŲ mūrinis, 5 butai, geriausiame stovyje. Autom. stokeriu šildymas, beismontas. Arti mokyklos ir bažnyčios, 6420 So. Rockwell Street. Kaina $49,500.

BRIGHTON Parke, 47th ir Campbell Ave., savininkas parduoda 5 kambarių mūrinį namą, 4 metų senumo. Gazu šildomas, 2 auto garažas. Skambinti tarp 4-7 val. p. p. BIshop 7-0573

KETURI gražūs moderniški katedžiai prie Christie Lake, puikiame pietvakariniame Michigan'e. Geras pajamų investmentas. Negalima įvertinti nepamačius. Kreiptis į GLEN RECTOR, Realtor, Hartford, Michigan.

4542 So. Wood St., 3 butų geras medinis apkaltas namas. Gazu šildomas. Kaina $12,700. Įmokėti $3,500.
YArds 7-3895

$9,800 PILNA KAINA UŽ 5 KAMB. KATEDŽIŲ. Karšto vand. alyva šildymas, 37 pėdų lotas, kabinetinė virtuvė, 2 auto gar. Tuoj galima užimti. $9,800 — $2,500 įmokėti. Svoboda, 3739 W. 26th St. LAwndale 1-7038.

MARQUETTE Parke prie 70th ir Artesian savininkas parduoda 6 kambarių namą. Stokeriu šildomas. 2 automobilių garažas. Skambinti HEmlock 4-1940.

PAJAMŲ NUOSAVYBĖ AUSTIN'E
$175 mėnesinių pajamų plus 5 kambarių apartmentas savininkui. Kabinetinė virtuvė, plytelių maudynė, 5 automobilių garažas, sklypas 50x176, 25 pėdos vieta dėl praplatinimo. Gazu šildymas. Savininko tel.: EStebrook 9-3465.

PARDUODAMAS namas 4 didelių kambarių, 2-ji porčiai, autom. šildymas. Gražus sodas apsodintas vaismedžiais ir uogų krūmais. 65 mylios nuo Chicagos, 2 blokai nuo Michigan ežero. NEW BUFFALO, MICH. Dėl platesnių informacijų skambinkite:
LAfayette 3-2641

IŠVYKSTA Floridon. Geriausias pasiūlymas. 5 kamb. Georgian stiliaus, presuotų plytų namas. Langai su alumininiais rėmais ir sieteliais. Kilimai nuo sienos iki sienos. 2 auto garažas. Kiemas sutvarkytas ir apželdintas. 4137 W. 58th Place.
POrtsmouth 4-4137.

WESTCHESTER
Naujas liuksusinis "tri-levels", mūrinis, tinkuotas namas. Mozaikos plytelių vonia, spalvota virtuvė. Originaliai dekoruotas vidus. Dujom apšildoma. $19,500. Mokėti $89.10 per mėnesį. 1914 GARDNER ROAD (5 blokai į rytus nuo Mannheim Road).

GERA PAJAMŲ NUOSAVYBĖ
arti Šv. Jurgio bažnyčios. 3-jų aukštų mūrinis namas, 7 butai, visi garu šildomi, stokeris. Po visu namu rūsys, 2 auto mūrinis garažas. 1 butą tuojau galima užimti. Joseph Mozeris, real estate, CLiffside 4-0104.

REAL ESTATE FOR SALE
Namai, Žemė — Pardavimui

SPECIALUS ŠIAI SAVAITEI
Atdaras apž. 5151 So. Leclaire, 4 kamb. padidinamas, 40 pėdų lotas, 1½ garažas. Tuoj galima užimti Tikras bargenas.
9943 So. 88th Ave. 4 kamb., 1 akras žemės, 2 auto garažas. Pilna kaina $10,500,—$1,000 įmokėti.
56th ir Justine 6 kamb. rezidencija, 50 pėdų lotas, 2 auto garažas, alyvos šildymas. Pilna kaina $12,900.
Marquette pk., 69th St., 7 apartmentų, krautuvė, geros pajamos. Savininkas apleidžia Chicagą. Siūlykite.
2 lotai 71st ir Richmond.
1 lotas 89th ir Fairfield.
71st ir Sacramento ranch, 5 ir 3 kambarių namas.
41st ir Sacramento 3 butų, visi po 4 kambarius. Tikras pirkinys.
63rd ir Western 4 butų ir krautuvė. Geros pajamos.
PETER VILKELIS
PAUL M. SMITH & CO.
2935 West 71st Street
HE 4-0680 — RE 7-4694

GAGE PARKE mūr. 2-4 kamb. Centr. šildymas abiem butams. Gražus namas, švarūs butai.
Mūr. 8 kamb. su tuščiu sklypu šalia. Centr. šildymas, garažas. Lengva padaryti 2 butus. Kaina $17,500.

BRIGHTON PARKE mūr. 2 aukštų su krautuve ir 2 kamb. 1-me aukšte ir 6 kamb. butas 2-me aukšte. Centr. šildymas, garažas. Gera vieta bizniui.
Med. 4 ir 5 kamb. be rūsio. Garažas. Kaina $12,500.
Mūr. 2-6 kamb. pečiais šildomas. Garažas, rūsys. Platus sklypas.
Mūr. 4-4 kmb. 35th ir Paulina apylinkėje. Centr. šildymas, $150 pajamų į mėnesį. Kaina $18,900.
ŠIMAIČIAI REALTY
Builders—Insurance
2737 W. 43rd St. CLiffside 4-2390

PATOGUS 7 kambarių katedžius, apkaltas. Yra įrengti miegami ir viršuje. Autom. stokeriu šildymas, 2 auto garažas. 1451 So. Komensky Ave.
LAwndale 1-6908

MAŽAS ĮMOKĖJIMAS
6620 So. Honore St. parduodamas 2 butų mūrinis, 3-4 kamb. Apšildomas porčius. Stokerio karšto vandens šiluluma, 2 auto garažas. 30 pėdų sklypas. Šaukite HE 4-8300.

MARQUETTE PARKE
Greitai bus gatavas 6 kamb., 3 miegamų naujas moderniškas 2 butų namas. Vieta prirengta dėl 4 kambarių rūsy. Atskiri vandeniu aliejum šildymai. Verta pamatyti prieš perkant kitą namą. Atdaras apžiūrėjimui.
2918 W. Marquette Road

69th ir LOWE—labai gerame stovyje 3 aukštų 6 butų po 5 kamb. mūrinis namas. Geros pajamos. $36,000.
71st ir Emerald 2 butų po 6 kamb. mūrinis namas, stokeriu garais šildomas.
GUST, TRiangle 4-2137

KURIE TURITE SENĄ NUOSAVYBĘ MEDINĘ AR MŪRINĘ
bet kur ir norite parduoti, kreipkitės pas Charlie Urniką. Mes turime visokių pirkėjų, kurie tokias nuosavybes nori pirkti ir už jas apmokame cash pardavėjui. Skambinkite HE 4-4859.

PARDUODAMAS 2 butų mūrinis namas. Lotas 37½ pėdų. Garažas 2 automobiliams. Savininkas turi skubiai parduoti. Kreiptis į savininką 1 aukšte iš užpakalio, 57 East 100th St.

MŪRINIS 3 BUTŲ, 5-4-4 KAMB.
16th ir Kostner apylinkėje. Karštu vandeniu alyva šildymas. Geros pajamos, 2 auto garažas. $13,900. $4,500 įmokėti. Svoboda, 3739 W. 26th St.
LAwndale 1-7038

5½ KAMB. namas Oglesby, Ill. 5 lotai, 2 auto garažas. Kaina $9,500. 3 mylios nuo La Salle ir Starved Rock. Gera vieta gyvenimui. 2 upės žuvavimui ir 3 fabrikai. Tinkama vieta jauniems arba pensininkams.
7135 S. Rockwell St. HEmlock 4-1169

CICEROJE našlė parduoda kampinį mūro namą su taverna, baro įrengimais ir krautuve. 2 butai antrame aukšte, po 5 ir 7 kambarius. Po visu namu rūsys. Šildymas garu. 3 automobilių garažas. Kaina $37,000. Mrs. E. Staliga, 4701 W. Roosevelt Rd., 2-ras aukštas iš kiemo. Tel. OLympic 2-4793

PARDUODAMAS 2 aukštų mūrinis, 4 ir 6 kamb. Rūsys, šildymas gazu, didelė pastogė; venecinės užuolaidos, antrieji langai. Kaina $6,500.
1928 So. Sangamon St.

BERWYN—6 kamb. mūr. bungalow. Gazu šildomas, 2 auto gar. Arti 22nd ir Ridgeland. $23,900. Svoboda, 6013 Cermak Road. OLympic 2-6710.

ATDARAS apžiūrėjimui sekmad. 1-5 popiet, 5730 So. Talman Ave., 2 butų med., 5½ ir 6 kamb. butai. 1 aukšte stokerio karšto vandens šild., 2-me aukšte šildymas pečiais. Apkaltas. Aluminijaus kombinacijos langai, 2 auto garažas. Turi būti greitai parduotas.

GERIAUSIAS PIRKINYS
BELLWOOD'E!
Šiomis dienomis turime parduoti kontraktoriaus modelinį namą. Mūrinis—praplečiamas. Išoriniai laiptai. 50 pėdų sklypas. Šoninis privažiavimas. Kaina $15,900. $75.90 per mėn. (P&I).
408 ENGLEWOOD AVE.

BRIGHTON Parke pigus mūrinis 3-jų butų prie pat lietuviškos mokyklos. Šalia tuščias sklypas. Kaina $20,000. LA 3-3881.

CICERO 4 kamb. mūr. katedžius, automatinis gazu šild., 2 auto garažas. Dailus ir švarus. $14,900. Arti 26th ir Austin. Svoboda, 6013 Cermak Road.
BIshop 2-2162

REAL ESTATE FOR SALE
Namai, Žemė — Pardavimui

TEISINGAS PATARNAVIMAS
Būkime teisingi viens kitam, būkime be neapykantos, be pavydo ir nebūkime saunoriški. Su visokiais patogumais gelbėkime viens kitam, su visomis pastangomis, kad reikalas būtų pelningas ir teisingas žmogui.
Kurie turite senus namus, mūrinį ar medinį, lotą ar farmą bet kur ir norite parduoti, rašykite į mūsų notaro raštinę, mes turime tokių pirkėjų, kurie nori tokias nuosavybes pirkti. Su mūsų pagalba padarysime pelningą ir teisingą dyla.
CHARLIE URNICH - URNIKAS
2440 West 69th St. HE 4-4859

WEST LAWN graži mūrinė bungalow. Karštu vandeniu apšildoma, garažas. Turi būti parduota greitai už numažintą kainą.
2-6 kamb. mūrinis namas, apšildomas. Gera transportacija. Patogioje vietoje—Marquette Parke. $26.800.
Medinis 6 kamb katedžius. Karštu vand. apšildomas, 2 gražūs kamb. viršuje, 2 maudynės, tinka 2 šeimoms.
Marquette Parke, gražioje apylinkėje parduodama grosernė su arba be namo. Gerai išdirbtas biznis. Priežastį pardavimo patirsite vietoje.
CHARLIE URNICH - URNIKAS
2440 W. 69th St. HEmlock 4-4859

PIRK ŠITĄ $300 MĖNESIUI PAJAMŲ DARANTĮ MŪRINĮ NAMĄ
už $24,500. Krautuvė, 5 butai, 5 garažai plus puikus ir jaukus sklypas.
2801 So. St. Louis Ave.
(Savininkas 1-me aukšte iš kiemo)
BIshop 7-0734

TOWN OF LAKE parduodama pajamų nuosavybė, Šv. Kryžiaus parapijoje, 6-4 kamb. Pirmas aukštas mūrinis. Kaina $15,000. Dėl informacijų skambinkite YArds 7-9131.

SAVININKAS parduoda 2-5, 3 mieg. Angliškame rūsy 3 kamb. Pastatytas 1927 m. Labai geros pajamos. Vienas butas tuščias. $4,000 įmokėti.
723 No. Troy St. DIckens 2-4081

MARQUETTE Parke parduodamas 3 metų senumo namas. Alyvos šildymas, kokliu maudynė ir virtuvė. Ažuoliniai papuošimai, alumininiai langai su tinkleliais. Įmokėti $5,000, o likusius — kaip nuomą. 7225 So. Sacramento.

KAMPINIS bungalow, 5 ir 3 kambarių, gazu šildomas, porčiai, cyclone tvora, 5 metų senumo. Prieinama kaina. Apžiūrėti sekmadienį 1-4 val. po pietų. 7158 So. Sacramento Ave.

TRIJŲ BUTŲ MŪRINIS
4½ — 4 — 3 KAMB.
PEČIAIS ŠILD. DIDELIS GARAŽAS
REIKALAS PARDUOTI
PRIEINAMA KAINA
SAVININKAS
3039 SO. KEDVALE AVE.

SAVININKAS parduoda 3 butų 1 metų senumo mūrinį namą. Alyva apšildomas. Prieinama kaina Antanas Lukas, 6450 So. Fairfield Ave.
HEmlock 4-5881

STICKNEY BARGENAS
Pajamų rezidencija, 4 ir 2 kambariai pastogėje. 60 pėdų sklypas. Gazo šildymas. $10,800. BIshop 2-2162.

PARDUODAMAS 6 kambarių medinis namas Marquette Parke. 63 pėdų priešakinis lotas. GRovehill 6-8050.

BRIGHTON Parke yra išnuomojamas 5 kambarių švarus butas. Kreipkitės šiuo adresu: 4552 So. Western Ave., II aukštas.

ATDARAS apžiūrėjimui sekmadieni 1-5 val. Marquette Parke mūrinis 2-6 kambarių namas. Alyva apšildomas, 28 metų senumo.
7121 SO. WASHTENAW AVE.
WAlbrook 5-5535
Atsineškite rankpinigius.

---

6 KAMBARIŲ mūrinis bungalow. Keramikos plytelių virtuvė ir maudynė, 2 auto garažas. Apšildomas kambarys pastogėje. 7224 So. Mozart Street. (Apžiūrėti sekmadienį po pietų iki 6 val).

LABAI gerame stovyje medinis namas Brighton Parke. $300 pajamų į mėnesį. Kaina $18.000. Mažas įmokėjimas. K. MALONIS, WA 5-7246.

LOCKPORTE — Dalinai modernus 4 kamb. namas ant 1½ akro žemės. $8,500. Autobusų susisiekimas.
L. Rozic, Route 2, Lockport, Ill.

SEKMADIENĮ nuo 1 iki 4 val. popiet, 5438 So. Spaulding, bus parduodamas už geriausią pasiūlyma 2 butų moderniškai įrengtas mūrinis namas. Centralinis šildymas, platus sklypas, garažas. Gera paskola. Abu butus tuoj glima užimti. Kaina $24,500.
WAlbrook 5-5030

MARQUETTE Parke — medinis su rūsiu ir centr. šildymu, 2-5 kamb. LA 3-3881.

BRIGHTON Parke medinis, 5 ir 4 kamb. Gazo šildymas, garažas. Mažas įmokėjimas. Kaina $11,500. LA 3-3881

NEPRALEISKITE PROGOS!

Pamatykite šį 2 aukštų mūrą. 3 butai po 4 kambarius ir 20x26 pėdų tuščia patalpa, tinkanti bet kokiam bizniui.

Atdara Jūsų patogumui sekmadienį tarp 1 ir 5 valandos po pietų.

1633 SO. CICERO AVE.

REAL ESTATE FOR SALE
Namai, Žemė — Pardavimui

BRIGHTON PARKE
Gražus 2 butų mūrinis, centrinis šildymas, garažas. $22,500.
4 butų mūrinis, 2 po 4, vienas 5, vienas 2 kamb. $22,500.

GAGE PARKE
6 kambarių mūrinis bungalow, 3 miegami. Vienas ekstra kambarys pastogėje. Įmokėti $5,000 — $15,500.

MARQUETTE PARKE
3 butų mūrinis, 4-5-6 kamb. Mūrinis garažas. Kaina $33,000.
4 po 5½ kamb. — geras mūrinis. Mūrinis garažas. Kaina $39,000.
5 butų mūrinis, ekstra sklypas, mūrinis garažas. Kaina $42,500.
KUTRA - NORKUS REALTY
2405 W. 51st St. WAlbrook 5-5030
Vakarais PRospect 8-3579

AR NORITE PERSIKELTI Į FLORIDĄ? JEI TAIP, TAI APSIGYVENKITE PUIKIAME ST. PETERSBURG
LIETUVIS, real estate brokeris, mielai padės Jums pirkti ar statyti namą. Mes statome, parduodame naujus ir senus namus. Vasarą galima pigiausiai juos nusipirkti.
Dėl informacijų kreipkitės:
JOSEPH KROMEL, reg. real estate broker (lietuvis) ir
Ass. E. V. DUTCH MAUCK, reg. broker
4833 — 9th Ave., North
St. Petersburg 2, Florida
Ofiso telefonas 34-2811

FARMS FOR SALE
Ūkiai Pardavimui

NEW BUFFALO, MICHIGAN
REZORTAMS ARBA DIDELEI ŠEIMAI
70 mylių nuo Chicagos parduodama 10 akrų žemės upės pakrašty. 10 ir 4 kambarių namai, moderniški, su arba be baldų. Automatiškas šildymas aliejumi. Dideli uždari priešakiniai ir užpakaliniai porčiai. Daug lapuotų medžių. Daržas, uogos, jaunas vaisių sodas. Parduodam, nes turim keltis kiton valstybėn. Galima tuoj užimti.
Iš US 12 kelio prieš Union Pier pasukti dešinėn prie JAY'S kavinės. Už dviejų blokų dešinėj.
NICK DUDIAK
Lakeside 4134

---

114 AKRŲ tikrai puikios žemės. 90 akrų kultivuojami, likusieji gera ganykla ir tankus miškas. Ganykla teka upokšnis. Didelė daržinė, pienui namas, svirnas, mašinoms pastoginė, vištydė ir daug kitų pastatų. 375 vištos, 15 gerų pieningų karvių, 1 telyčia. 37 įvairios ūkio mašinos, įskaitant beveik naują traktorių. Visoki javai: 12 tonų kukurūzų, daugybė avižų svirne. 11 kambarių namas gerame stovyje ant akmeninių pamatų. Geras rūsys, didžiulis daržas. Daug puikių pavėsingų medžių aplink visą vietovę. Geros tvoros. Tikrai puikus ūkis 2 šeimoms. Pilna kaina $12,000. Savininkas priverstas parduoti — išsikrausto į kitą valstiją. Puiki farma—puikus pirkinys už tokią kainą. Atvykite ir pamatykite patys.
DULAK, Redgranite, Wisconsin.

DABAR GERIAUSIAS LAIKAS APŽIŪRĖTI ŪKIUS DIDŽIAUSIOJE AMERIKOS LIETUVIŲ ŪKININKŲ KOLONIJOJE, KURI YRA MICHIGAN VALSTYBĖJE.

Mes turime visokių ūkių, didelių ir mažų, pigesnių ir brangių. Parašykit, kokio ūkio norite, mes Jums surasime. Atsakysime į visus laiškuose keliamus klausimus. Rašykite:

Mr. ar Mrs. Edw. A. ŽALIS,

Route 2, Box 520
Scottville, Michigan

FARMA PARDAVIMUI
2 butų, 5 ir 4 kamb. namas. Po visu namu beismontas, 2 auto garažas, barnė. 10 akrų žemės. Parduosiu visą arba tik dali. Midlothian, Ill. Turnpike and Kostner Ave.
Walter Paul, RR 1, Box 74, 138th St.

PARDUODAMI 2 ūkiai, geras namas, gera žemė. Geras cementuotas keliais. Dėl platesnių žinių rašykite: Anna Ruibis, R. 1, Rhinelander, Wisconsin.

PARDUODAMA maža 35 akrų farma. 7 kambarių moderniškas namas. Naujas automatinis šildymas gazu. Pusė mylios nuo aukštesniosios mokyklos. Paštas, 2 krautuvės. Gera žemė. Mrs. Margaret Flynn, Harris, Michigan, Box 102.

PARDUODAMA 40 akrų farma. Yra dirbamos žemės ir girių. Yra visi pastatai. Prie kelio M-40.
Andrew Roman, 1905 N. Nursery Drive, Paw Paw, Michigan

---

97 AKRŲ moderni, prie Big Green Lake pakraščio farma. Smėlio paplūdimis. Moderniška 3 miegamų stuba, dvigubas garažas. Moderniškas kluonas, silo, vištydė, kiaulydė. 73 akrai derlingos žemės. 30 mylių į šiaurrytus nuo Twin Cities. $18,000 arba geriausias pasiūlymas. Lloyd Holmquist, Chisago City, Minnesota

---

178 AKRAI, 3½ mylios nuo Westfield. Pusė miško, upelis, ežeras, likusi javai. 6 kambariai, vonia. Kluonas, silo ir kiti pastatai. $15,000.
E. McBRIDE, WESTFIELD, WIS.

RESORTS AND VACATIONING
Kurortai ir Atostogų Vietos

JOE & ANNE'S

Duplex Cottages prie Stand Rock Road. Graži vieta prie Wisconsin upės. Galima maudytis ir žuvauti. Moderniški kambariai. Viskas nauja. Išnuomojam savaitei ar dviem. Leidžiam naudotis virtuve. Mus galima pasiekti US 12 keliu. Informacijų kreipkitės į:
JOE & ANNE'S MOTEL
Route 1, Wisconsin Dells, Wis.