ORAS

Giedra,
dieną virš 75°, naktį 62.
Saulė teka 5:17, leidžiasi 8:29.

NAUJIENOS

THE LITHUANIAN DAILY NEWS

The First and Greatest Lithuanian Daily in America
NAUJIENOS
The Lithuanian Daily News
Published by The Lithuanian News Publishing Co., Inc.
1739 So. Halsted St., Chicago 8, Ill.
HAymarket 1-6100
Over One Million Lithuanians In The United States

VOL. XLII | Kaina 5c | Chicago 8, Ill. | Penktadienis, Birželio-June 24 d., 1955 m. | Price 5c | 148

MIDWEST INTER-LIBRARY CENTER CHICAGO

Midwest Inter. Library Center Gr.
5721 Cottage Grove Ave

JT IŠGIRDO TEISYBĖS ŽODI APIE LIETUVA

KUBOS ATSTOVAS PASMERKĖ SSSR DĖL PABALTIJO TAUTŲ PAVERGIMO

Pirmininkas nutraukė jo kalbą; Dulles, Lodge ir Romulo sveikino kubietį už pasakytą teisybę

SAN FRANCISCO. — Kubos delegacijos pirmininkas, pasakęs trečiadienį tinkamą žodį Molotovui dėl Lietuvos, Latvijos ir Estijos pavergimo, susilaukė ovacijų iš antikomunistinių valstybių delegacijų ir ypač iš klausytojų galerijos.

Jo kalba buvo pati įspūdingiausia ir "triukšmingiausia", išsprogdinusi diplomatų sąmokslą nieko konkretaus nekalbėti Jungtinėse Tautose prieš Sovietų Sąjungą, kas pykdytų Molotovą ir jo delegatus.

JT susirinkimo pirmininkas olandas Eelco van Kleffens, vos tik pastebėjęs, kad kubiečio kalba nesiharmonizuoja su pataikavimo politika, paleido į darbą pirmininko plaktuką ir pareikalavo kubietį nutraukti kalbą, kadangi jis nekalbąs bendromis temomis, o puoląs paskirus JT narius ir keliąs specifines problemas.

Visų dėmesys kubiečiui

Dr. Emilio Nunez-Portuondo, Kubos delegacijos pirmininkas ir nuolatinis atstovas Jungtinėse Tautose išėjo kalbėti tuoj po Molotovo kalbos, kurią Belgijos užsienio reikalų ministeris Paul-Henri Spaak vadina pačia payojingiausia propaganda, paskleista ligi šiol Jungtinėse Tautose.

Delegacijų ir žiūrovų akys ir ausys nukrypo į taurųjį kubietį, pradėjus jam be didelių diplomatinių įžangų dėstyti sovietų trugdantį elgesį Jungtinėse Tautose per pirmuosius dešimtį metų, per kuriuos jie pavartojo 59 kartus veto teisę daugumos valiai nustelbti.

Pabaltijo okupantai

Po to Dr. Nunez-Portuondo perėjo prie sovietų šlykščių darbų už JT sienų, tikrame gyvenime. **"Sovietų Sąjunga okupavo ir pavergė Lietuvą, Latviją ir Estiją be jokios teisės ir pagrindo, jei nekalbėti, kad jėga yra teisė"**, kalbėjo kubietis.

Van Kleffens šoko stabdyti kalbėtoją

JT pirmininkas Elco van Kleffens, trinktelėjo plaktuku į stalą ir šuktelėjo: "Maloniai prašau susilaikyti nuo bet kurio atskiro JT nario vertinimo".

Iš vietos pašoko Filipinų ambasadorius gen. Romulo. Žiūrovų galerija, kuri po Molotovo kalbos buvo betuštėjanti, vėl prisipildė. Prasidėjo ugningos replikos tarp Kleffens, kalbančio angliškai, Nunez-Portuondo, kalbančio ispaniškai, ir Romulo, kalbančio tai angliškai, tai ispaniškai.

Kleffens pataikaująs didiesiems

Romulo šuktelėjo: "Ponas pirmininke, jūs sustabdėte Sirijos atstovą (Khalid El-Azem), kai tik jis vakar iškėlė kolonializmą, bet šiandien jūs leidote išsikalbėti sovietų atstovui".

Van Kleffens: "Noriu visiškai patikslinti, kad Mr. Molotov savo pastabas nenukreipė nė prieš vieną atskirą JT valstybę. Jis padarė bendrą apžvalgą apie kiekvieną sritį".

Romulo: "Jums reikėjo pritaikyti Sovietų Sąjungai, tą pačią tvarką, kurią dabar bandote pritaikinti Kubai".

Van Kleffens: "Čia visiškai skirtingi dalykai".

Romulo: "Filipinų delegacija protestuoja".

Van Kleffens: "Jūsų pareiškimas neįeina į tvarką. Čia nėra vietos atsakinėjimams; kiekviena valstybė kalba tik vieną kartą. Sovietai pasinaudojo savo eile".

JT pirmininkas susilaukė plojimų tik iš sovietų satelitų atstovų, pačiam Molotovui sėdint, kaip stuobriui.

Pavergė 98 mil. europiečių

Kol pirmininkas Van Kleffens sustabdė Kubos atstovą, šis dar spėjo pareikšti keletą teisybės žodžių daugiau. Jis pasakė:

"Sovietų Sąjunga pavergė 98 milijonus žmonių Europoje. Sovietų pasiūlymas sumažinti tarptautinę įtampą yra laisvųjų tautų sveikintinas. Bet mes jaučiame, kad negalime susidaryti apie sovietus per daug iliuzijų, juo labiau atleisti savo gynybos pastangas. Kai Molotovas kalba apie Japonijos ir Vokietijos neutralizavimą, kaip kad jau susitarta dėl Austrijos, bet nerodo nė mažiausio noro paleisti pavergtąsias tautas, net garantuojant jų neutralumą, tuomet darosi visiškai aišku, kad mes turime reikalo su manevru pravesti ateity jėgos priemonėmis senąjį ir nekintamąjį Rusijos dominavimą pasauly".

Šalin koncentracijos lageriai

Plojimai dar daugiau sustiprėjo, kad Dr. Emilio Nunez-Portuondo šuktelėjo:

"Koncentracijos stovyklos su vergais darbininkais yra civilizacijos pažeminimas ir turi būti panaikintos".

Pirmininkui daužant toliau savo plaktuku, kubietis stengėsi vis daugiau paskaityti iš savo rašto ir kartu protestuoti prieš pirmininko patvarkymus.

"Prieš susirinkimą mums nebuvo nieko pasakyta, kad vėliau bus paskelbtos taisyklės, kaip mums kalbėti. Mr. Molotov kalbėjo apie praeitį, dabartį ir ateitį; pasakė, kad Tautinė Kinija neturi teisės būti JT nariu, ir jūs jam nepasakėte, kad tai neįeina į kalbos tvarką", pareiškė kubietis.

JAV atstovai ploja

Prie Pietų Amerikos ir kitų antikomunistų delegacijų karštasi plojimais prisidėjo ir JAV ambasadorius Henry C. Lodge, taip pat ir valstybės sekretorius Dulles.

Dr. Nunez-Portuondo tęsė toliau:

"Mr. Molotov vaizdavo savo valstybę taikos balandžiu, o kitas valstybes — agresoriais. Aš turiu teisę pasakyti teisybę, nes kas nors turi čia pakelti balsą už pavergtąsias tautas. Bet aš nusilenkiau pirmininko valiai".

Dulles tarp atbėgusių sveikinti

Baigus Kubos atstovui savo drąsų ir teisingą žodį už pavergtąsias tautas, prie jo atskubėjo Filipinų ambasadorius Romulo, valstybės sekretorius Dulles ir JAV ambasadorius Lodge. Jie tapšnojo kubiečiui per petį ir sveikino už jo kovingumą.

Molotovas pasijuto nejaukiai. Jis pabandė nusišypsoti ir ką tai pašnabždėti į ausį savo klapčiukams.

UNITED PRESS-NAUJIENŲ Photo

Jungtinių Tautų dešimt metų sukakties minėjime San Francisco mieste prezidentas Eisenhower pasakė kalbą, ragindamas pasaulį išmontuoti "baisųjį baimės aparatą, nepasitikėjimą ir ginklus". Kai prezidentas baigė savo kalbą, tai susirinkusieji įvairių valstybių atstovai jam smarkiai plojo. Plojo ir Molotovas, kuris nuotraukoje yra atžymėtas strėle.

PJT REIKALAUJA GRĄŽINT LAISVĘ IR NEPRIKLAUSOMYBĘ PABALTIJUI

Prašo Jungtines Tautas pasmerkti Sovietų S-gą

NEW YORKAS. — Minint Pabaltijo valstybių okupavimą prieš 15 metų, Pavergtųjų Jungtinių Tautų seimas priėmė rezoliuciją apie Lietuvos, Latvijos ir Estijos nepriklausomybių atstatymą ir ją pasiuntė Jungtinių Tautų Organizacijai.

PJT reikalauja Jungtines Tautas pasmergti Sovietų Sąjungos agresijos veiksmus ir griebtis atitinkamų žygių šiai agresijai atitaisyti. Rezoliucijoj cituojamas Jungtinių Tautų čarterio 1-mas straipsnis, kuriuo JT nariai iškilmingai pasižada kovoti prieš agresorius.

Įpareigoja didžiąsias valstybes

PJT reikalauja didžiąsias laisvojo pasaulio šalis išpildyti savo deklaraciją apie Jungtinių Tautų Organizacijos steigimą 1942 m. sausio 1 d. ir ją pritaikyti Pabaltijo pavergtoms valstybėms. Tada jos pasižadėjo atstatyti teises ir nepriklausomybę visų tų tautų, kurios buvo užgrobtos ir žadėta po išlaisvinimo teisė į laisvus rinkimus ir visišką nepriklausomybę.

Daug šnekąs Ike pagerbė tylėjusį Calvin Coolidge

RUTLAND, Vt. — Prez. Eisenhoweris savo politinių kalbų seriją Naujojoj Anglijoj pradėjo nuo Vermonto, kur pieninių šventėj jo pasiklausyti susirinko apie 10,000 žmonių.

Ta proga prez. Eisenhoweris prisiminė vermontietį buvusį prezidentą C. Coolidge ir priminė, kad jis buvęs tylus ir santūrus su žodžiais. Jis, Eisenhoweris, tų Coolodge savybių neturįs — važinėjąs ir šnekąs, prisipažino Eisenhoweris.

(Liūdniausia, kad dabar prezidentai nešneka savo minčių, kaip, sakysime, Abraham Lincoln, o pasakoja tai, ką jiems patarėjai ir samdyti rašeivos, "ghost writers" įdeda į lūpas. Toji plagiada dabar yra politikoj visiškai legalizuota, bet griež tai ir toliau smerkiama literatūroj).

Vėliausios Žinios

• • •

— Mages sporto krautuvėj, 6216 S. Halsted St. pasitaikė laisvas nuo tarnybos policininkas Raymond Sperling, 24 m. iš Lown nuovados, kai 3 banditai įėjo ir apiplėšė kasininką. Policininkas, prasiskynęs pro žmones, pataikė iš revolverio banditui Charles Johnson, 30 m., į ranką, iš kurios iškrito revolveris, o iš kitos ir maišas su pinigais. Kiti du banditai pabėgo.

— Sekretorius Dulles turėjo privatų pasitarimą su Molotovu apie 4 didžiųjų konferenciją. Kaip spėjama, Dulles ragina sovietus daryti nuolaidų, be kurių konferencija būsianti nesekminga.

— Prancūzijos užsienio reikalų ministeris Antoine Pinay savo kalboj Jungtinių Tautų suvažiavime užtikrino, jog 3 Vakarų didieji jokiomis sąlygomis nesutiks neutralizuoti Vokietijos, kaip to norėtų Sovietų Sąjunga.

— Šiaurės Vietnamo (Vietminto) komunistų vadas ir prezidentas Ho Chi Minh atvyko pasitarimams į Kiniją. Iš čia jis vyksta po didžiojo laimėjimo pereitais metais deryboms į Maskvą.

— Šią savaitę iš sovietų nelaisvės grįš vėl būrys austrų iš 173 žmonių. Austrai paleidžiami pagal pasirašytą taikos sutartį su sovietais 3 Vakarų didžiosiom valstybėm.

Pabėgėlis pastatė Churchill paminklą

LONDONAS. — Senojoj Londono gildijos halėj buvo iškilmingai atidengtas siro Winston Churchillio paminklas.

Churchillis vaizduojamas sėdįs susimąstęs, kiek galvą nuleidęs dideliame krėsle. Paminklą padarė jugoslavų skulptorius Oskar Nemon, apsigyvenęs po karo Anglijoj kaip pabėgėlis.

Jo darbą apžiūrėjo ir pats Churchillis ir pareiškė esąs juo labai patenkintas.

IŠ VISO PASAULIO

Komunistų 'taikos" kongresas

HELSINKIS, Suomija. — Iš 90 komunistinių ir nekomunistinių šalių suvažiavo į naują Kremliaus organizuojamą "taikos" kongresą 2,000 delegatų. Tarp jų yra nemaža garsių žmonių, dirbančių iš kvailumo arba tokiais apsimetę Maskvos uždaviniui: pratęsti taikos laikotarpį, kol Sovietų Sąjunga pasiruoš "paskutiniam" karui.

SSSR-Indijos vienybė

MASKVA. — Prieš išvažiuodamas iš Sovietų Sąjungos Indijos premieras Nehru paskelbė su maršalu Bulganinu bendrą deklaraciją, kurioj pabrėžta šių dviejų valstybių vienybė ir Indijos pritarimas visiems sovietų ir komunistinės Kinijos uždaviniams. Indija daugiau pataikauja Kremliui, negu komunistinė Jugoslavija.

Atsisako vodkos taikos labui

MASKVA. — Premierui Nehru išleisti Kremliaus valdovai suruošė didelį atsisveikinimo pokylį, bet be svaigalų, kadangi Nehru negeria iš religinių įsitikinimų. Premiero pavaduotojas A. Mikojan, turįs po nosim stiklą su pomidorų sunka, pasakė: "Taikos labai galima atsisakyti ir vodkos".

SSSR pilietis Š. Korėjos aviacijos viršininkas

SEOUL, Korėja. — Du pabėgę lakūnai iš Šiaurės Korėjos sako, kad nuo 1953 metų Šiaurės Korėjos aviacijos viršininku yra gen. Hann Il Moo, Sovietų Sąjungos pilietis.

Paliko $400,000 šunims, katėms

CHICAGA. — Mrs. Theresa Study Porter, mirusi 1953 m. Evanstone, paliko turto už $400-500 tūkstančių. Jos giminės iškėlė teisme bylą ir reikalavo pakeisti jos testamentą, pagal kurį visas turtas, išskyrus $22,500, paliktas 5 draugijoms, kurios globoja šunis, katinus ir kitokius keturkojus.

Graikai uždraudė prostituciją

ATENAI. — Graikijos parlamentas nutarė uždrausti prostituciją ir uždaryti "paleistuvystės" namus. Sveikatos ministeris Christos Solominidės praneša, kad bus uždaryta 440 tokių namų, esančių visoj Graikijoj. 80,00 prostitučių turės keisti užsiėmimą.

V. MOLOTOVO KALBA JT GRĄŽINO TAIKOS SVAJOTOJUS Į GYVENIMĄ

Sovietų ministeris išblaškė fantazijas ir parodė, kad tebegresia senieji pavojai

SAN FRANCISCO. — Antikomunistinių valstybių delegacijų nariai randa Molotovo kalboj nors vieną gerą dalyką: Molotovas išblaškė taikos svajones ir parodė svajotojams, koks yra tikrasis šių dienų tarptautinis gyvenimas.

Diplomatinius gi požiūriu, Kremliaus užsienio reikalų ministeris bus vargu ką laimėjęs Vakarų nepasitikėjimui sukelti, išvardindamas tokias taikos sąlygas, kokios Vakarams yra visiškai nepriimtinos. Molotovas, beje, bus gerai apgalvojęs, ką kalbėjo. Jis žinojo, ko norėjo: nei taikos, nei karo, o tik neramios padėties, drumsto vandens, tikintis, kad toji padėtis komunistams ir toliau bus pati naudingiausia.

Kalba "menko įspūdžio"

PARYŽIUS. — Vakarų Europos sostinėse Molotovo kalba laikoma visiškai nenusisekusia, jei Molotovas turėjo tikslo sukelti Vakarų pasitikėjimą ir sudaryti sąlygas darnesniam sugyvenimui.

Pats svarbusis klausimas, kaip nusiginklavimo, įskaitant ir atominius ginklus, užkištas už 7 kitų reikalavimų, kurie turi būti pirma įgyvendinti. Tarp tų 7 reikalavimų esą ne vien prekybos ir turizmo išplėtimas, bet ir tokios sąlygos, kaip:

— JAV turi atsisakyti karinių bazių Europoj, Azijoj ir Afrikoj.

— JAV, Anglija ir Prancūzija turi atitraukti savo kariuomenę iš Vakarų Vokietijos.

— Atšaukti strateginių prekių išvežimo suvaržymus į Sovietų Sąjungą ir jos satelitus.

— Atiduoti komunistinei Kinijai Formozą ir kitas nacionalistų salas, o pačią komunistinę valstybę priimti į Jungtines Tautas.

Molotovas nepadarė jokios nuolaidos Vakarams. Ir jei jis panašiai kalbės su Bulganinu 4 didžiųjų konferencijoj, nieko tokio neatsitiksią, kas sumažintų tarptautinę įtampą ir pakeistų šaltojo karo stovį.

— UNESCO, JT kultūros ir švietimo organizacijos direktorius Dr. L. Evans atleido vėl tris amerikietes tarnautojas, nepatikimas saugumo atžvilgiu. Jos atleistos, pasibaigus jų darbo sutarčiai. JT tribunolas aprastai ir tokiais atvejais reikalauja išmokėti atleistiems dideles kompensacijas.

— **Laos karalystė**, vadinta antikomunistine valstybe Indokinijoj, pamažu linksta į komunistų pusę ir sudaro didelio galvosūkio kaip JAV, taip ir kitoms antikomunistinėms šalims.

BOBO ILSON PRALAIMĖJO

NEW YORKAS. — Bokso rungeynes tarp vidutinio svorio čempiono Bobo Olson ir pusiau sunkaus svorio čempiono Archie Moore pasibaigė labai skubia pastarojo pergale.

Archie Moore trečiajame runde parmušė Olsoną ant žemės, nuo kurios jis šiaip taip atsikėlė po 12 sekundžių.

MacCarthy liko senate tik su trim draugais

77 nariai atmetė jo pasiūlymą įsakyti Ikei apie satelitus

WASHINGTONAS, D. C. — Vakar senatas išsiginčijo 4 valandas dėl McCarthy rezoliucijos, kuri diena prieš tai buvo jau ir taip pasmerkta užsienio reikalų komitete.

McCarthy patyrė patį didžiausią pralaimėjimą. Jis prikaišiojo net respublikonų vadui Knowlandui ir kitiems už nukrypimą nuo 1952 metų rinkiminių pažadų. Tie priekaištai atstūmė nuo McCarthy dar daugiau respublikonų, jau nekalbant apie demokratus, iš kurių nė vienas neparėmė jo minties apie instrukcijas JAV prezidentui, ką ir kaip svarstyti, kai jis susitiks Genevoj su Bulganinu.

Sen. McCarthy buvo pasiūlęs priimti senato nutarimą, kad prez. Eisenhoweris iškeltų sovietų satelitinių valstybių laisvės klausimą. Ir jei sovietai su tuo nesutiktų, atsisakyti iš viso kelionės į Genevą.

Įsitikinęs, kad jo pasiūlymas neturi nė mažiausios galimybės praeiti, McCarthy norėjo rezoliuciją atsiimti. Bet senato vadovybė su tuo nesutiko ir padavė balsavimui. 77 senatoriai atmetė McCarthy pasiūlymą. Už pasisakė tik 3 respublikonų senatoriai: Jenner (Ind.), Langer (N. D.) ir Malone (Nev.), ir žinoma pats rezoliucijos siūlytojas.

Gen. Lucero grąžina J. Peroną į valdžią

Diktatorius pertvarko kabinetą

BUENOS AIRES. — Gen. Franklin Lucero, armijos ministeris, kuriam po revoliucijos buvo pavestos visos ginkluotos pajėgos, kariuomenės ir policijos, pamažu traukiasi ir užleidžia visą valdžią vėl prezidentui Peronui, praneša N. Y. Times specialus korespondentas radijo komentatorius Edward A. Morrow.

Gen. Luceros pasakyta kalba antradienį apie Peroną kaip apie didelį valstybininką buvo pradžia į senosios padėties grąžinimą.

Perono ministeriai, tiesa, įteikę atsistatydinimus, bet daugis iš jų pasiliks senosiose vietose. Peronas trečiadienį turėjo su jais pasitarimus. Valdžioj palieka ir aršieji katalikų bažnyčios priešininkai, kurie bus buvę ekskumunikuoti kartu su Peronu, kaip švietimo ir socialinių reikalų ministeriai Dr. San Martin ir Alejandro Giavarini, pirmas nutraukęs mokėjimus katalikų mokykloms, kitas pašalinęs vienuoles iš senelių prieglaudų slaugių.

— **JAV mokslininkų-gydytojų komisija** iš 12 narių pasisakė 8 balsais už tolimesnį vaikų skiepijimą Salk serumu. 3 iš jų reikalavo palaukti, kol bus įsitikinta, kad serumas 100% yra geras.

Ką "repatrijantai" pasakoja apie laisvuosius kraštus

Nors į "plačiąją tėvynę" iš laisvajame pasaulyje gyvenančių lietuvių veik niekas negrįžta, tačiau tuos, kurie jau grįžo, bolševikai stengiasi iki smulkmenų išnaudoti savo reikalams, kad jie viską girtų, jog ten esą ir geriausia, ir gražiausia, net gyventojai Vilniuje, Kaune ar kituose miestuose stoja į eiles tam, kad galėtų gauti duonos... kiaulėms pašerti, kaip tat aiškino Paleckis kai kam iš grįžusiųjų, norėdamas parodyti Sov. Lietuvos "pažangumą"... Drauge jie turi per bolševikinę spaudą ar radijus dergti tuos kraštus, kuriuose jie anksčiau gyveno. Štai 1954 m. gruodžio 26 d. "Tiesoje" Nr. 305 buvo įdėtas grįžusio iš Uragvajaus komunistų veikėjo A. Vaivucko pranešimas, pavadintas "Lietuviai Urugvajuje". Jame Vaivuckas teigia, kad į "tarybinę tėvynę" veržęsis ar net 15 metų, kad iš Urugvajaus "geriausią jautieną, veršieną, avieną išveža užsienio monopolijos, o vidaus rinkoje mėsos kaina labai aukšta ir sunkiai teprieinama darbo žmogui", kad "Uragvajuje Vatikano agentūra neturi labai didelės įtakos", kad "Amerikos imperialistai įžuliai kišąsi į šalies vidaus reikalus" etc. Girdi, iš apie 3.000 Urugvajuje gyvenančių lietuvių jam tekę "išgirsti daugybę siaubą keliančių pasipasakojimų, kaip lietuviai emigrantai sunkiai pergyveno krizės metus", kaip jie Brazilijoje, Argentinoje ir visur kitur "rasdavo tą patį: nedarbą ir skurdą". Vaivucko teigimu. "Argentinoje veikusios pažangiausios lietuvių organizacijos jau 1927 m. leidusios savaitraštį "Rytojus", o "1930 m. viduryje Brazilijos policija į Urugvajų ištrėmė buvusį San Paulo laikraščio "Garso" redaktorių ir įžymų visuomenininką Alfonsą Marmą, kuris 1949 m. rugsėjo 25 d. buvęs Tupan vietovėje "nužudytas Brazilijos policijos". Jis, atvykęs, padėjo įkurti "patronatą Lietuvos revoliuciniams kaliniams šelpti", leidęs "Proletarą", "demaskavęs smetoninės klikos savivaliavimą Lietuvoje" etc. Esą, "tvirtesnius pamatus savo spaudai padėjo pažangieji Urugvajaus lietuviai 1935 m. Tų metų spalio 20 d. jie išleido pirmąjį "Darbo" numerį. Nuo tos dienos "Darbas" iki šiol reguliariai tebeina. "Darbas" Lotynų Amerikoje — visų seniausia darbo žmonių laikraštis lietuvių kalba... Iš pirmųjų ratelių po eilės nesekmių ir visokių sunkumų, pagaliau šioje šalyje susikristalizavo viena tvirta organizacija — Urugvajaus Lietuvių Centras. Šiuo metu centro įrengtose dviejose patalpose vyksta vaidinimų vakarai, filmų demonstravimas, paskaitos, minėjimai ir kita kultūrinė veikla", gyvuoja baleto grupės, choras, orkestras, abejose patalpose veikia po biblioteką — skaityklą, yra įsteigtas "lietuviškas radijo pusvalandis" skelbia A. Vaivucko vardu "Tiesa", stengdamasi kultūrinių įstaigų vardu pridengti bolševikų per jas varomą propagandą. Esą, "Uragvajaus pažangusis lietuvių judėjimas ypač smarkiai išaugo II Pasaulinio karo metais", o Montevideo mieste 1946 m. įvykęs "pirmasis Pietų Amerikos lietuvių suvažiavimas, kuriame buvo atstovaujami keli tūkstančiai pažangiųjų lietuvių emigrantų"... Esą, tik "po II Pasaulinio karo buržuaziniai išgamos, su hitleriniais okupantais pasitraukę į Vakarus ir nuėję tarnauti naujiems savo šeimininkams — JAV imperialistams, — urmu užplūdo Urugvajaus lietuvių koloniją... Ir "ėmėsi organizuoti puolimą prieš pažangiuosius lietuvius", skelbia bolševikinius pramanus A. Vaivucko vardu "Tiesa".

Kaip iš tikro gyvena ir tvarkosi Urugvajuje lietuviai, visi tenykščiai mūsų tautiečiai gerai žino. Kai kas net iš to paties Urugvajaus grįžusiųjų Vaivucko pažįstamų graužia sau nagus, kad pasidavė bolševikinei propagandai ir tariamai į Lietuvą grįžo, kur vietoje lauktosios laisvės rado sunkiausias okupacines sąlygas. Gera, jei kam iš grįžusiųjų leidžiama bent pasilikti Lietuvoje. Tačiau kitų likimas esti dar žiauresnis — jie, nubausti ilgametėmis bausmėmis, pasiunčiami Sibiran į darbo vergų stovyklas. Grįžusieji vokiečių karo belaisviai papasakojo, koks likimas ištiko kad ir tokį Papečkį arba iš Hamburgo grįžusį auksakalį Žemaitį, vėliau nuteistą 15 metų sunkiųjų darbų kalėjimu. Apie Vaivucko gyvenimą okup. Lietuvoje buvo rašyta pereitame E. numeryje.

Iš Kanados "į plačiąją tėvynę" išvykę 4 lietuviai su Rapolu Klinga taip pat graudinasi taip padarę. Kanadiečiai spėlioja, kad jie su savim išsivežę taip pat antikomunistinių veikėjų adresus — sąrašus. Tačiau būdinga, kad skelbusieji komunistinę "gerovę" JAV komunistai visokiais būdais stengiasi išsisukti, jog tik nebūtų deportuojami į jų skelbiamąjį "rojų"...

Kanadoje "Toronto Daily Star" š. m. gegužės 30 d. paskelbė pranešimą, kaip bolševikų agentai visokiais būdais persekioja ir terorizuoja pabėgėlius, kad jie juo daugiau grįžtų "namo". Dabar ši gen. Michailovo vadovaujamo komiteto akcija jau yra išplėsta į Kanadą ir į JAV. Tam tikslui paleistas į darbą labai didelis ir gerai paruoštas aparatas, kuriam į talką įtraukti prokomunistiškai nusistatę užsieniečiai, satelitinių kraštų Ottavoj reziduojančios diplomatinės astovybės ir kt. Lenkų tautinės unijos vykdom. komiteto narys ir antikomunistinio lenkų savaitraščio redaktorius Stan Žybala pareiškė, kad keletas Kanados lenkų šeimų, visi ankstesnieji emigrantai, pastarosiomis savaitėmis iš Kanados išvyko į Lenkiją. Kanadoje leidžiamas komun. kotroliuojamas Toronto laikraštis "Kronika Tygodniova" taip pat atsidėjęs rūpinasi, kad kuo daugiau lenkų "grįžtų namo". Netrukus iš Montrealio išvyksta į Lenkiją 20 lenkų "poros mėnesių ekskursija į tėvynę". "Toronto Daily Star" atspaudė kelių žymesnių tremtinių veikėjų nuotraukas, tarp jų ir Lietuvos gen. konsulo V. Gylio, kurio pareiškime pastebima: "Aš nemanau, kad iš naujųjų ateivių atsirastų nors vienas lietuvis, kuris norėtų grįžti atgal. Toks būtų netekęs proto", pastebėjo V. Gylys. Jis taip pat sakosi gavęs iš Rytinio Berlino rusų kalba leidžiamą minimojo komiteto lakraštį, skatinantį "pabėgėlius grįžti atgal į savo tėvynes".

Veiksniams sekti Prahoje sudarytas naujas centras. Šveicarų dienr. "Neue Zuercher Zeitung" skelbia pranešimą iš Čekoslovakijos, kad prie Prahos vidaus reikalų ministerijos sudarytas ypatingas "antiemigrantinis skyrius". Skyriui vadovauja sovietinės policijos karininkas Malotovas, Čekoslovakų saugumo tarnybos vienas pulkininkas ir vienas vengrų saugumo AFO majoras. Šiam skyriui skirtas uždavinys rūpintis ir sekti įvairių grupių politinių emigrantų iš satelitinių Rytų ir Vidurio Europos valstybių veiklą, taip pat laisvųjų žurnalistų ir spaudos tarnybų darbą ir apie viską informuoti atitinkamų kraštų komunistines vyriausybes. (ELTA)

UNITED PRESS-NAUJIENŲ Photo

Kai prezidentas Eisenhower atvyko į San Francisco, tai jį pasitiko to miesto meras Elmer Robinson. Prezidentas dalyvavo Jungtinių Tautų įsikūrimo sukakty.

"NAUJIENAS" SKAITO VISŲ SROVIŲ ŽMONĖS: DARBININKAI, BIZNIERIAI, PROFESIONALAI, DVASININKAI, VALSTYBININKAI, MOKSLININKAI. JIE ŽINO, KAD "NAUJIENOS" PADUODA TEISINGIAUSIAS ŽINIAS IR GERIAUSIUS RAŠTUS

—Viduj dvaro blynas karo.
—Kas? Atsakymą rasite Kleofo Jurgelionio "Mįslių knygoje". Siųskite $1.00 Naujienoms.

— Berankiai, bekojai lietuviai karo invalidai tremtyje laukia Tavo pagalbos. Aukok jiems!

HERE'S HOW TO BE PROUD OF YOUR Home

Nebėra priežasties neturėti tokio dailaus, šviežio ir spalvingo kambario, kokio norite. Tik vartokit LINI-TEX, puikius vieno dengimo aliejaus dažus ir visai užtepkite senus tapetus, plasterį, medį, kaseiną ar kitokius tamsius paviršius vienu dengimu. ŽEMA KAINA — PUIKŪS REZULTATAI.

UNI-TEX nepaprastai žemos kainos, lengvi vartoti. Džiūsta per 2 val., palieka gražų, pastovų, lengvą plauti, aksominiai žvilgantį paviršių. Tūkstančiai namų statytojų užsako juos.

Prašykite veltui UNI-TEX spalvų katalogo. $3.95 gal.

KLAUSKIT DETALIŲ ŠIANDIEN.

Bridgeport Hardware and Paint Store

3214 S. HALSTED ST. CA 5-4667

LIETUVIŠKA ĮSTAIGA

SAFETY OF YOUR SAVINGS

CRANE Savings & LOAN ASS'N

INSURED UP TO $10,000 3%

2555 West 47 th Str. CHICAGO 32, ILL. LAF. 3-1033

B.R.PIETKIEWICZ PRES.

deering SUPER AIR CONDITIONER

ORO VĖSINTUVAI KAMBARIAMS

Automatiškai reguliuojamas termostatu — $40.00 — $80.00 pigesnis už kitus — 5 metams garantija — Apie 50% mažesnis už kitus — Instaliuojame veltui.

Taip pat čia galite gauti geriausių firmų televizijas, radijus, fonografus ir 1955 didžiausią sensaciją—REGENCY kišeninį radiją, kuris dirba be lempų.

Instaliacijos ir taisymo darbus atliekame greitai ir sąžiningai.

FRANK'S TV & RADIO

SALES AND SERVICE

PRANAS KERŠIS ir PAULIUS ENDZELIS

748 WEST 33rd STREET — CAlumet 5-7252

Susivienijimas Lietuvių Amerikoje

KVIEČIA VISUS Į BENDRĄ LIETUVYBĖS DARBĄ

PRIKLAUSYTI Susivienijime Lietuvių Amerikoje, tai susijungti su savo broliais ir sesėmis bendram lietuvybės išlaikymo darbui ir kovai už gražią Lietuvos ateitį.

• •

LIETUVYBĖS SLA VAJUS, prasidėjęs Vasario 16-tą, suteikia įstojimo į SLA lengvatas visiems naujai įstojantiems. Pasinaudokite šia proga.

• •

APDRAUDA Susivienijime Lietuvių Amerikoje yra parankiausia, pigiausia ir tikriausia — sujungta su fraternalėmis naudomis. SLA apdrauda pagelbės Jums ir jūsų šeimai nelaimėje.

• •

SLA VEIKLA ir jo tikslai bei praeityje nuveikti darbai ir pasiekti nuopelnai aprašyti atskiruose leidiniuose, kuriuos gausit tuojau nemokamai, jei parašysit SLA Sekretoriui:

DR. M. J. VINIKAS

307 W. 30th Street, New York 1, N. Y.

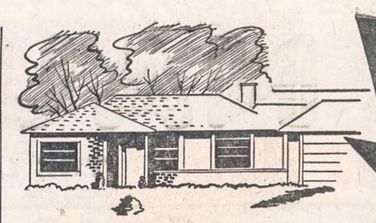

TAI OBALSIS, KURIS PER 50 METŲ DAUGELIUI SUTEIKĖ GERBUVI IR TURTĄ

50

PLANINGAS TAUPYMAS VISADA NEŠA GERUS DIVIDENDUS

1905 50 1955

MUTUAL Federal Savings AND LOAN ASSOCIATION

INSURED

JOHN J. KAZANAUSKAS, President

Chartered and Supervised by the United States Government

2202 W. Cermak Rd., Chicago 8, Ill. Phone VI 7-7747

Įstaigos valandos: Kasdien nuo 9 ryto iki 5 val. po pietų, Ketvirtad. nuo 9 val. ryto iki 8 val. vakaro. Trečiad. visai nedidaroma.

JUOZO BUDRIKO KRAUTUVĖ

duoda dabar didelę nuolaidą ant gerų rakandų

3 kambarių visi rakandai: pečius, šaldytuvas, karpetai, 5 šmotų Dinette, 2 šmotų Parlor setai, 5 šmotų miegamojo kambario setai vertės $595, parduodama už $399.

Piknikams pintinės $1.39

CAMP STOOLS

First time in 6 years!

VIVID STRIPED CANVAS SEATS

Handiest chair ever! Sturdy enough for a heavy person, light enough to carry several at a time. Keep a couple in the car, on the porch, anywhere, for unexpected "extras" or convenient comfort in a hurry.

Stovyklavimui kėdė 98c

Sandėliui išvalyti išpardavimas

	Reg.	Dabar
Sukiojama kėdė	$10	$ 5
Piknikams pintinės	$2	$ 1
Vilnonės antklodės	$10	$ 5
9x12 linoleumai, kaina sumažinta		$ 5
9x12 vilnoniu paviršiu karpetai		$ 12
9x12 visi vilnoniai kilimai, nupiginti		$ 39
27"laiptams karpetai, vilnoniai, nupiginti	$1.00	pėda
Mažiai kilimėliai, nupig.		$1.00
Simmons sofos lovos		$ 59
Simmons paslėpiamos lovos (Hide-a-beds)		$179
Kroehler miegoti sofa (Sleep-o-lounge)		$149
Kabinetams sofos, nupigintos		$ 39
Spiruokliniai matracai visų dydžių		$ 14
Spiruokliniai matracai	$69	$ 39
Hollywood lova	$59	$ 39
2 šm. Pullman sekly č. setas	$495	$225
2 šm. Kroehler seklyčios setai		$ 99
2 šm. National setas		$ 79
3 šm. miegamojo setas	$169	$ 98
4 šm. miegamojo setai	$399	$245
Gaziniai pečiai, nupiginti		$ 69
Universal gaz. pečius, nupigintas		$119
Elektriniai pečiai	$200	$ 99
Vartoti elektriniai pečiai. garantuoti		$ 45
100 General Electric šaldytuvų	$139	ir aukščiau
5 kub. pėdų ledainė (Freezer)		$119
6 kub. pėdų ledinė, G. E., nupiginta		$168
12 kub. pėdų G. E. ledainė		$199
16 kub. pėdų Jordan ledainė		$250
7 arba 8 p. šaldytuvai		$139
Oro reguliuotojas, ½ a. j. (H. P.)		$109
Admiral arba Philco oro reguliuotojai, ½ a. j. (H. P.), nupiginti		$149

LENGVI IŠSIMOKĖJIMAI

JOS. F. BUDRIK, INC.

3241 South Halsted Street

Telefonas: CAlumet 5-7237

Atdara sekmadienį 10-5. Pirmadienį ir ketvirtadienį vakare iki 9:30.

PASIKLAUSYKITE: Budriko leidžiamos radio valandos iš stoties WHFC, 1450 k., su orkestru ir dainininkais, ketvirtadienio vakarais nuo 6 iki 7 valandos.

Vasarvietė "NIDA"

Sav. PR. KALVAITIS

BEVERLY SHORES, INDIANA

Tel.: MIchigan City 2-2711

LIETUVIŠKAS MAISTAS

ALUS IR VYNAS

GERA MAUDYMUISI VIETA

LIETUVIŠKAS JONINES

švęs CHICAGO IR APYLINKĖS JONAI

šių metų birželio 24 ir 25-tą dienomis, penktadienį ir šeštadienį

ROŽIŲ KLUBE

1820 West 46th Street

Abu vakarus gros A. Ramonio orkestras

Užkandžiai veltui. Šokių pradžia 8 val. vakaro.

Visi maloniai esate kviečiami dalyvauti.

ŠEIMININKAI.

JONAS GRADINSKAS

Televizijos, Radio, Patefonų Taisymas

"PASKAMBINKIT PRIEŠPIET — ATVAŽIUOSIM POPIET"

J. G. Television, 944 W. 35th Place

Telefonas FRontier 6-1998

Pas lietuvį — ir geriau ir pigiau!

DAnube 6-6887

DAINA TELEVISION

PARDAVIMAS-TAISYMAS

3130 S. HALSTED

IŠ TOLI AR IŠ ARTI PIGIAI

PERKRAUSTAU (MOVING)

BALDUS IR ĮVAIRIUS DAIKTUS

Perkraustymas saugus, greitas ir tvarkingas. Viskas apdrausta.

ANTANAS VILIMAS

3415 So. Lituanica Ave.

CHICAGO, ILLINOIS

Tel.: FRontier 6-1882

PIGIAI IR SAUGIAI

PERKRAUSTAU BALDUS

VIETOJE IR IŠ TOLIAU

K. EIDUKONIS

Turiu naują didelį sunkvežimį, specialius įrankius ir apdraudas

6930 So. Talman, Chicago 29, Ill.

Tel. GRovehill 6-7096

SAUGUS BALDŲ PERKRAUSTYMAS

iš arti ir toli

NAUJAS 1955 M. SPECIALUS DIDELIS SUNKVEŽIMIS.

Pigus, sąžiningas patarnavimas

Šaukite:

R. ŠERĖNAS

4546 SO. WOOD STREET

Chicago 9, Ill. Tel.: VI 7-2972

TONIKAS VIDURIAM

Čia yra naminė gyduolė: mišinys šaknų, žolių ir sėklų. Ji vartojama arbatos formoje nuo šių ligų: skilvio nevirškinimo, inkstų (kidneys), odos išbėrimo, gerklės užkimimo, plaučių uždegimo, vidurių liuosavimo, pūslės ligų, širdies supykimo, šiurpuliavimo, prešalimo, dieglių, reumatizmo, bronchito, rožės, riemens deginimo, galvos skaudėjimo, sąnarių gėlimo, ir nuo daugelio kitų vidurių ligų. Šios arbatos svaras kainuoja $4.00.

ALEXANDER'S CO.

414 BROADWAY

South Boston 27, Mass.

SOPHIE BARCUS

★

RADIJO VALANDA

Iš Stoties W. G. E. S.

1390 kilocycles

Kasdien: Pirmadienį iki Penktadienio nuo 8:45 iki 9:30 ryto. Šeštadieniais nuo 8:30 iki 9:30 ryto.

Ir kas pirmadienį nuo 7:00 iki 8:00 valandos vakaro.

Sekmadienį 8:30 — 9:30 val. ryto iš stoties WOPA, 1490 kilocycles.

Tel.: HEmlock 4-2413

7121 SO. ROCKWELL ST

Chicago 29, Illinois

— Mažieji lietuviukai tremtyje nori mokytis Padėk jiems savo auka!

Kiek lietuvių gyvena Detroite?

Niekas iki šiol tiksliai nežinojo, kiek lietuvių gyvena Detroite. Vieni spėliojo apie 30.000, kiti — apie 20.000. Dar kitų apskaičiavimu Detroite net 3000 Dievo paukštelių (D. P.) nutūpė. Optimistas L. B. Detroito apylinkės kartotekos vedėjas darė pasiruošimus įtraukti į kartoteką apie 3000 šeimos galvų, t. y. apie 10.000 lietuvių. Tačiau... tačiau gauti paskutiniai daviniai iš Detroito Lietuvių Namams statyti Komisijos pirmininko J. Mikailos rodo, kad dar tik 158 Detroito pavieniai lietuviai ar šeimos pasižadėjo pirkti akcijas ir viena šeima pasižadėjo aukoti $100. Taigi tik 159 šeimos, kurios apima apie 500 lietuvių, įsijungė į Lietuvių Namų statybą. Nesinori tikėti, kad tik tiek lietuvių esama Detroite. Bet kur gi tie anksčiau minėti tūkstančiai ir dešimtys tūkstančių lietuvių? Juk kai sutinki, atrodo, kiekvienas uoliai pritaria Lietuvių Namų statybai. Tačiau pritarimo ir tuščių žodžių neužtenka. Reikia tai įrodyti darbu, reikia pirkt akcjas, nes ir namų mums niekas nepastatys už tuščius žodžius

Pereitą savaitę (nuo birželio mėn. 13 iki 18 d.) gauta tik 11 pasižadėjimu 12 už $1.200 pirkti.

Už $200 pirkti pasižadėjo seni Amerikos lietuviai, Detroito visuomenės veikėjai P. ir M. Kučinskai.

Už $100 —C. K. Ambrose, K. ir B. Baliai, J. Balnionis, J. Brundza, J. Buitkus, J. Kasevičius, A. Kasputis, A. Konradienė, J. Meškauskas ir P. Putrius.

Taigi viso per 5 savaites jau gauta 158 pasižadėjimai 174 akcijos už $17.400 pirkti ir $100 auka.

Komisijos pirmininkas J. Mikaila sako, kad jau būna ir tokių dienų, kad nei vieno pasižadėjimo negauna. Atrodo, kad komisija turės pereiti prie antrojo akcijų platinimo etapo, t. y. asmeniško kiekvieno lietuvio aplankymo. Galgeriausias kelias būtų, kad Lietuvių Bendruomenės Detroito apylinkės valdyba kiekvienai Detroito pašto zonai paskirtų po seniūną, kurie talkon pasikviestų savo zonoj jau pasižadėjusius akcijas pirkti lietuvius ir kiekvienas aplankytų po 10 ar 15 dar nepasižadėjusių akcijas pirkti lietuvių, paragindami juos galimai greičiau tą gražų ir kilnų tikslą paremti.

Tačiau dar kartą raginami visi Detroito lietuviai neapsunkinti Lietuvių Bendruomenės ir jos Namų Statymo Komisijos, verčiant juos pereiti prie didelio ir sunkaus darbo — asmeniško Jūsų aplankymo, bet tuoj pat siųsti savo pasižadėjimus.

Taip jau pasaulyje yra sutvarkyta, kad kiekviena paukščių pora veda šeimą savo lizdelyje, išskyrus gegutę. Savo Detroito lietuviškai šeimai ugdyti ir auklėti mes susukime savo lizdą — Detroito Lietuvių Namus, kad nereiktų, kaip tai gegutei, patikėti savo lietuviško židinio svetimiesiems.

V. Kutkus

AUTOMOBILIŲ GADINTOJAI

Šiuo laiku Town of Lake lietuvių kolonijoje, daugelis, pirkę naujas 1955 metų auto mašinas, nusiskundžia, kad nakties metu kaž kas nusitaikęs progą nudrasko nuo mašinų visus jų pagražinimo ženklus. Mūsų tautietis A. L., tik nusipirkęs naują Pontiac, iš nakties rado pavogtą ir gerokai "nurėdytą" netolimais skerdyklų. Kitiems tai pavogtas iš atplėštos bagažinės atsarginis ratas ar nuimtos nuo ratų "lėkštės".

Bloga be mašinos Chicagos didmiestyje apsieiti, bet neperdidelis malonumas ir ją turėti, kai blogos valios žmonės pradeda jas "nurėdinėti". (j).

Skaitykite "N-nas"

Rockford, Ill.

Iš lietuvių gyvenimo

Senosios kartos lietuviai, suvažiavę į šią šalį iš Lietuvos kaimų, su viltimi greitai sugrįžti dirbo sunkiausius darbus. Mažai kas tebandė išmokti kokį nors amatą ar profesiją. Medžio išdirbystėje lietuviai greitai prasimušė: čia, mūsų miestelyje, švedai fabrikantai juos gaudyte gaudo, bet geležies išdirbystėje lietuviai turėjo mažesnį supratimą dėl to, kad nebuvo matę didesnės geležies apdirbimo įmonės, negu miestelio šaltkalvio dirbtuvė arba kaimo kalvė. Vienok ir šioje srityje atsirado jaunuolių gavusių darbus fabrikuose, kurie nesnaudė, lavinosi, studijavo mašinų sudėtį ir išmoko operuoti ne vieną, bet keli as, kartais gana sudėtingas mašinas.

Štai Juozas Misiūnas, išdirbęs gana ilgą laiką John Barnes Machine Co., už pasižymėjimą buvo apdovanotas auksiniu laikrodėliu ir dabar yra precizinių mašinų dalių užbaigimo skyriaus užvaizda (big boss). Taipgi Jonas Petraitis, ilgus metus dirbęs Barber Colman Co., yra ten pripažintas geriausiu mašinistu. Gerų mechanikų yra tiek čia gimusių, tiek atvažiavusiųjų tarpe. Dabar naujai atvažiavusiems lietuviams yra lengviau pradėti, nes jie atsivežė su savimi didelį Lietuvos jiems duotą turtą — mokslą. Jie jau nesitenkina dirbtuvės darbu, kur cementinės grindys, ar alyvuotos mašinos. Jie ėmė pamokas korespondenciniu būdu; mokėsi anglų kalbos ir mechaninės bražybos.

Štai dainininkas Liūdas Jerošekas, mokęsis gimnazijoje ir studijavęs Kaune, dar pasimokė kelis metus Rockforde kolegijoje, paliko kaukiančią, alyvuotą mašiną ir jau dirba braižytoju Barn Drill Co. Patenkintas ir jis ir jo darbdaviai. Mykolas Augutis, tarnavęs Lietuvoje aviacijoje, čia 4 metus sunkiai dirbo, valydamas mašinų dalis ir kvėpuodamas geležies rūdžių dulkes. Šiandien, po 3 metų mechaninės braižybos studijų, jis dirba toje pačioje Barker Colman Co. inžinierijos skyriuje. Irgi patenkintas.

Agranomas Donatas Zakaras taip pat dirbo prie mašinų apie 5 metus, bet vakarais mokėsi buhalterijos (accounting). Šiandien jis jau paliko savo amerikonus draugus mašinistus ir dirba švariai įrengtoje raštinėje už stiklinių pertvarų su savo pavarde ant durų.

Yra ir daugiau patylomis studijuojančių. Reikia manyti, kad ir jie prasimuš. Džiūgu matyti savo tautiečius ryžtingai dirbančius, studijuojančius ir užimančius vis geresnes pozicijas.

Žvalgas

Be Krėvės raštų lietuvių literatūra būtų žymiai menkesnė! Krėvės kūrybą jūs geriau suprasite perskaitę Chicagos Lietuvių Literatūros Draugijos leidinį Vincas Krėvė - Mickevičius. Jo kaina $1.00. Leidinį užsisakykit šiuo adresu:

NAUJIENOS,
1739 S. Halsted Street,

Mary Sue Cadman, kuri laimėjo 1955 m. grožio varžybas, globojamas Illinois Tuberculosis Association. Ji dalyvavo varžybose, būdama ligonė Chicago Fresh Air ligoninėje. Ji ragina visus, kurie sulaukę ne mažiau kaip 15 metų amžiaus, nemokamai persišviesti krūtinę rentgeno (X) spinduliais, nes nežinia, kada džiova kurį pasirinks.

Medicinos pažangos penkiasdešimt metų

Amerikos vaikų skiepijimas antipolio skiepais, išvystytas Dr. Jono A. Salk, prideda dar vieną puikų pavyzdį prie medicinos istorijos. Per pusę šimtmečio medicinos mokslas beveik pašalino kai kuriose pasaulio vietose ligas, kurios kankino žmoniją per amžius.

Ši pažanga ypač JAVėse stebėtina, kai pagalvojame, kad galima nusakyti šių dienų žmogaus gyvenimo amžių nuo pat jo gimimo, 1900 m. vidutinio žmogaus gyvenimo ilgis buvo maždaug 50 m. Dabar žmogus gyvena vidutiniškai 70 m.

Prieš maždaug 50 m. tik 1 iš 3 vaikų vaikų pasiekdavo 7 m. amžiaus. Šiandien truputį daugiau kaip pusė kūdikių sulaukė to amžiaus.

Daugiausia prie šio progreso prisidėjo infekcinių ligų, ypatingai pasitaikančių pas vaikus, kontrolė. Skiepai ir nauji antibiotikai (penicillin ir stremptomycin) *taip pat* prisidėjo prie mirties ir infekcijos sumažinimo. Dalimi prisidėjo taip pat mokslinė maisto ir vandens priežiūra, insektų ir žiurkių naikinimas ir vis plačiai naudojama informacija apie sveikatą.

Penkios svarbiausios infekcinės vaikų ligos buvo vėjaraupai, difterija, tymai, skarlatina ir kokliušas. Difterija ir vėjaraupai beveik visai buvo nugalėti imunizacijos būdu. Imunizacija ir antibiotikų kombinacija daug pagelbėjo kokliušui. Tymai pasidarė mažiau pavojinga liga pradėjus vartoti "gama - globino" injekcijas.

Plačiose pasaulio vietose šiltinė ir disinterija beveik visai išnyko. Maliarija sumažėjo naudojant vabzdžius ušmušantį DDT ir palaikant švarą. Skiepijimai buvo sėkmingi taip pat prieš cholerą, pasiutimo ligą ir šiltinę.

Tuberkuliozė buvo antroje vietoje mirties priežastimi 1909 m. kaip pasekmė influenzos ir plaučių uždegimo. Dabar tuberkuliozė yra dalinai kontroliuojama, kombinuojant terapiją, viešą mediciniškąą priežiūrą, chirurgiją ir skiepijimą. Šiuo metu TB stovi daug žemiau kitų ligų eilėje mirties priežastimi.

Plaučių uždegimas ir influenza buvo svarbiausios mirties priežastys 1900 m. Dabar ir jos atsistojo šalia tuberkuliozės. To rezultatas yra vartojimas antibiotinės terapijos, kuri padeda išvengti komplikacijų, kurios kadaise buvo fatališkos. Vaikų viduriavimas buvo viena iš pirmųjų mirties priežaščių, dabar beveik visai išnyko.

Nežiūrint visų šių laimėjimų, moderninis medicinos mokslas dar turi kai kurias vietas, kuriose mirtingumas didėja. Nežiurint didėjančio gyvenimo ilgio, yra daugiau tam tikro amžiaus žmonių, pas kuriuos irgi reiškiasi degeneruojančios ligos. Jos, skaitant širdies ligas ir vėžį, yra pirmaujančios mirties priežastys, išskyrus nelaimingus atsitikimus. Nauja kova su širdies ligomis ir vėžiu yra vedama mūsų krašto įvairiose labaratorijose, kurioms padeda fondai, kaip American Cancer Society ir American Heart Association.

Common Council

Ištrūko jaučiai iš skerdyklos

7 jaučiai buvo ištrūkę iš skerdyklos, Wimp Packing Co., 1127 W. 47th Pl. Vienas jų bebėgdamas parmušė vieną žmogų ant žemės ir sugadino automobilį, tačiau ir pats susilaužė koją. Turėjo būti sunaikintas. Kitus 6 darbininkams ir gyventojams pavyko už kelių blokų sugauti.

Manoma, kad jaučius bus iš užtvarų paleidę "išradingieji" vaikai.

Atvyko iš Europos

Birželio 22 d. atvyko iš Europos p. Vilius Albrechtas, ponia Anelė Albrechtienė-Blyžaitė ir jų duktė Ievutė pas jų sūnų, brolį Vilių Albrechtą, kuris jau gerai įsikūręs, turėdamas kepyklą Marquette Parke, Chicagoj.

Albrechtų šeima gyveno savo laiku Klaipėdoje ir buvo didžios kepyklos savininkai. Ne vien savo gera duona bei pyragais jie buvo žinomi Klaipėdoje, bet ir savo lietuviška veikla. Ypač ponia Albrechtienė-Blyžaitė pasižymėjo savo lietuviškumu. Naciams užėmus aną kraštą, ji buvo persekiojama — net 14 mėnesių buvo ši pavyzdinga moteris, motina, politiniais, antinaciškais sumetimais kalinama nacių kacetuose. Tik amerikonai išlaisvino ją karui pasibaigus.

Stotyje juos pasitiko jų laimingas sūnus Vilius, jų draugai M. ir T. Lacyčiai, kun. A. Trakis ir kiti. Nuoširdžiai palinkėta jiems daug džiaugsmo šioje laisvės šalyje. —s.

Užrašė "Naujienas" į Vokietiją

Čikagietis, Town of Lake jau išgarsėjęs mašinų mechanikas p. Antanas Krulikauskas, 1741 W. 44th St., užrašė "Naujienas" savo žmonos tetai Vokietijoje.

Pagyrimas Antanui! **VBA**

Aksomo švelnumo grožis sienoms ir medžio darbams

Bridgeport Hardware and Paint Store
3214 S. HALSTED STREET
Tel.: CAlumet 5-4667
CHICAGO 8, ILL.

Tikslus Suderinimas

Jūsų sveikatos reikalams geriausiai patarnauja **moderni vaistinė,** kuri privalo turėti:

pilną sandėlį geriausių vaistų, naujausius medicinos išradimus, tobulai įrengtą ir tiksliais instrumentais laboratoriją, patyrusių farmaceutų štabą.

Mums malonu pranešti, jog mūsų vaistinė kaip tik turi tokį pilną suderinimą.

Jeigu jums reikia bet kokių vaistų arba paruošti receptą, ką jūs negalite padaryti savo apylinkėje — praneškite apie tai mums ir pirmuoju paštu jūs gausite tai, ko pageidaujate.

UNION DRUG CO.
The REXALL Store
35th and HALSTED STREET
(Šiaurrytinis kampas)
Telefonas: YArds 7-6917
CHICAGO 8, ILL.

Atdara kasdien nuo 7 val. ryto iki 11 val. vakaro, o sekmadieniais nuo 10 ryto iki 8 val. vakaro.
Rašyti galite įjūsų gimtąja kalba.

Mes mokame 3½%

MIDLAND Savings and Loan Association

PER 40 METŲ VISŲ LIETUVIŠKŲ KOLONIJŲ SAUGIAUSIA IR PELNINGIAUSIA TAUPYMO BENDROVĖ

INSURED UP TO $10,000

4038 Archer Avenue Tel. LA3-6719

AUGUST SALDUKAS Prezidentas

TAUPYKITE
Chicagos Stipriausioj Taupymo Įstaigoj

TURTAS - - - - - - -	$53,000,000.00
ATSARGOS FONDAS - -	$4,000,000.00

JUSTIN MACKIEWICH, President and Manager

ĮSTAIGOS VALANDOS: Kasdien, įskaitant šeštad., nuo 9 val. ryto iki 4 po pietų. Ketvirtadieniais nuo 9 val. ryto iki 8 valondos vakaro. Trečiadieniais visai neatidaroma.

CHARTERED AND SUPERVISED BY THE UNITED STATES GOVERNMENT

Standard Federal Savings
AND LOAN ASSOCIATION OF CHICAGO
4192 ARCHER AVE., CHICAGO 32
(Archer Ave. at Sacramento)
PHONE: VIrginia 7-1141

NOW! WITH NEW FINGER-TIP Control Center

ALL NEW 2-TUB EASY SPINDRIER®

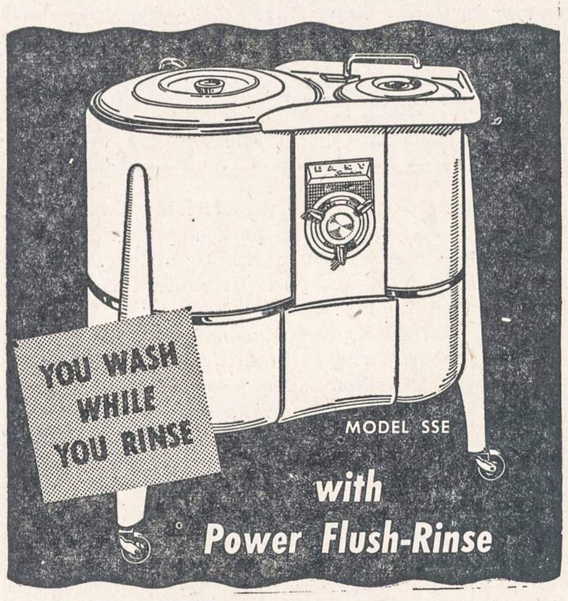

Let Easy's two big tubs do your week's wash *in less than an hour!* One tub washes cleaner, while the other rinses, then spins another load 25% drier than a wringer. Saves work, saves time, saves on hot water, too!

- New Power-Shifting Controls
- 6-Vane Aluminum Agitator
- Improved Quick-Drain Pump
- Two 9-lb. Capacity Tubs

ONLY $169.95

$16.99 Down

$2.50 Per Week

Guaranteed Electric Appliance and Furniture Company
2876 W. Cermak Rd. BIshop 7-3333
OPEN MONDAY AND THURSDAY EVENINGS

ELENA KRIŠTONAITĖ

kviečia visus draugus ir pažįstamus į savo svetainės

CLUB "39" ATIDARYMĄ

š. m. birželio 24, 25 ir 26 dienomis
(penktadienį, šeštadienį ir sekmadienį)

UŽKANDŽIAI VELTUI

GROS TRIJŲ ASMENŲ ORKESTRAS

1638 West Pershing Road **Tel.: VI 7-9469**

Sav. Elena Krištonaitė

SVEIKATA — NEĮKAINUOJAMAS TURTAS

Kaip sveikatą palaikyti ir nuo visokių ligų apsisaugoti aiškiai ir praktiškai išdėsto Dr. A. J. Karalius savo knygoje NAMŲ DAKTARAS. Nuo paprasčiausių nelaimių atsitikimų iki komplikuotų moterų, vaikų ir protinių ligų. Pirkdami NAMŲ DAKTARĄ dabar gausite priedo **visai veltui** didelį 292 pus. prancūzų klasiko Emile Zola romaną DARBAS. Atsilankykite, arba siųskite $1.00 vertės money orderį: NAUJIENOS, 1739 So. Halsted St., Chicago 8, Ill.

apysakaičių rinkinį anglų kalba
Už PUSĘ KAINOS
Reta proga įsigyti J. Jazmino

A Kiss In The Dark

By J. JASMIN

Translated from the Lithuanian by Milton Stark.

Trumpos apysakaitės apie flirtus ir meiles.

Evening Telegram, Newfoundland, apie šią knygą parašė: "Kam lengvas žanras patinka ir kas nori susipažinti su europietiška meile, meilužėmis ir panašiais dalykais, tam ši knygutė patiks".

Dabar tik $1.00 (buvo $2.00).
Įrišta $2.00 (buvo $3.00).

NAUJIENOS
1739 So. Halsted St.
Chicago 8, Ill.

— Vokietijoje 683 lietuviai džiovininkai laukia mūsų pagalbos. Aukokime jiems šio vajaus metu!

NAUJIENOS

THE LITHUANIAN DAILY NEWS

Published Daily Except Sunday by The Lithuanian News Pub. Co., Inc.
1739 South Halsted Street, Chicago 8, Ill. HAymarket 1-6100

Entered as second-class matter March 7, 1914 at the Post Office at Chicago, Ill., under the Act of March 3. 1879.

Subscription Rates:
$9.00 per year in Canada
$9.00 per year outside of Chicago
$10.00 per year in Chicago
5 cents per copy.

Užsakymo kaina:
Chicagoje—paštu:

Metams	$10.00
Pusei metų	$5.50
Trims mėnesiams	$3.00
Vienam mėnesiui	$1.25

Chicagoje per išnešiotojus:

Viena kopija	5c.
Savaitei	30c.
Mėnesiui	$1.25

Jungtinėse Valstybėse, ne Chicagoje:

Metams	$9.00
Pusei metų	$5.00
Trims mėnesiams	$2.50

Užsieniuose:

Metams	$11.00
Pusei metų	$5.50
Trims mėnesiams	$3.00

Naujienos eina kasdien, išskiriant sekmadienius. Leidžia Naujienų Bendrovė, 1739 S. Halsted Street, Chicago 8, Illinois. Telef.: HAymarket 1-6100.

Pinigus reikia siųsti pašto Money Orderiu kartu su užsakymu.

Teisingumo Balsas Prasiveržė

Jungtinių Tautų vadovybė patvarkė, kad San Francisco sesija yra "ceremoninė" ir kad todėl joje neprivalo būt keliami specifiniai ginčytini klausimai arba puolami JT nariai. Šitos taisyklės laikosi didelė dauguma delegatų, sakydami kalbas; o jei kuris nuo jos nukrypsta, tai JT asamblėjos prezidentas, olandas Dr. Eelso N. van Kleffens, tuojau muša plaktuku į stalą ir šaukia kalbėtoją prie tvarkos.

Antradienį "išsišoko" Syrijos delegatas Khaled el-Azm, kuris neiškentė nepakritikavęs Jungtinių Tautų politikos Palestinoje ir prancūzų "kolonializmo" Šiaurės Afrikoje. Sesijos pirmininkas jį subarė.

Bet kitą dieną išėjo kalbėti SSRS užsienio reikalų ministeris Viačeslav Skriagin-Molotov, kuris jau visai nesilaikė nustatytos tvarkos. Savo kalboje jisai darė priekaištus Amerikai, sakydamas, kad ji veda atominio karo propagandą ir organizuoja "agresingas" sąjungas "imperialistiniais" tikslais; jisai reikalavo, kad būtų ištrauktos svetimų valstybių ginkluotosios jėgos iš Vokietijos ir likviduotos JAV karinės bazės užjūriuose; kad komunistinė Kinija būtų priimta į Jungtines Tautas ir kad Formoza būtų atiduota komunistams.

Molotovas kalbėjo taip, kaip jisai kalba visose tarptautinėse konferencijose, puldamas kitas tautas, ypač Jungtines Valstybes, ir agituodamas už Kremliaus "taikos" planus. Bet pirmininkaujantis Van Kleffens nedaužė plaktuku į stalą, kalbėtojo nestabdė ir nedarė jam jokių pastabų.

Netrukus po Sovietų atstovo gavo balsą Kūbos ambasadorius Dr. Emilio Nunez Portuando — ir uždrožė Sovietų Sąjungai. Dr. Portuando smerkė Rusiją, kaip agresorių, ir kaltino ją dėl Pabaltijo valstybių pagrobimo ir kitų Europos tautų pavergimo.

Kūbos ambasadoriui kalbant, publika smarkiai plojo. Jisai nurodė, kad Sovietų Rusija, piktnaudodama "veto" teisę, užkirto kelią į Jungtines Tautas šešiolikai valstybių. Toliau jisai pažymėjo, kad visa eilė tautų Europoje ir Azijoje buvo įgijusios laisvę ir nepriklausomybę, daugiausia Vakarų pastangų dėka. Bet kas su jomis atsitiko? — klausė kalbėtojas. Ir tęsė:

"Ji (Sovietų Sąjunga) **okupavo ir pavergė Lietuvą, Latviją ir Estiją, priešingai teisei ir sveikam protui, nebent jėgą laikytume teise".**

Bet čia jau ėmė barškinti į stalą pirmininko plaktukas. Kūbos ambasadorius užprotestavo, kodėl jisai esąs stabdomas, tuo tarpu kai Molotovui buvo leista sakyti, kas jam patinka? Kalbėtoją parėmė Filipinų atstovas gen. Carlos P. Romulo. Trys tūkstančiai žmonių salėje jiem plojo. Tačiau Van Kleffens reikalavo laikytis "tvarkos" ir kalbėtojas galėjo ištarti tik dar vieną sakinį, kad Rusija užkorė savo jungą ir daugeliui kitų šalių "prieš jų žmonių valią".

Tiesos ir teisingumo žodis vis dėlto prasiveržė. Bet ar ne keista, kad demokratinių tautų atstovai stengiasi jį **slopinti**, stengdamiesi įsiteikti žiauriam despotizmui, kuris gresia jų pačių laisvei?!

APŽVALGA

MEANY ĮSPĖJA DARBININKUS

Tik ką sugrįžęs iš Europos, George Meany, Amerikos Darbo Federacijos prezidentas, įspėjo organizuotus šios šalies darbininkus, jogei Sovietų Rusijos valdovų "saldūs žodžiai" nėra įrodymas, kad jie atsisakė nuo savo tikslo užkariauti ir pavergti pasaulį. Meany kalbėjo Retail Clerks International Association konvencijoje, Commodore viešbutyje, New Yorke.

Jisai praleido ištisą mėnesį Europoje ir dalyvavo Tarptautinės Laisvųjų Darbininkų Unijų Konfederacijos kongrese, Vienoje.

Amerikos Darbo Federacijos prezidentas džiaugiasi, kad Prancūzijoje ir Italijoje laisvosios darbininkų sąjungos stiprėja, kovodamos su komunistų unijomis, kurios tenai buvo įsigalėjusios po karo. Bet demokratiniam tų šalių darbininkų sąjūdžiui esanti reikalinga Amerikos darbininkų pagalba, kad jisai greičiau paimtų viršų ant Sovietų "totalitarinio oktopuso". ("Octopus" tai toks jūros gyvūnas su dideliu snukiu ir pilvu ir aštuonioms kojoms.)

DIEVO KARALYSTĖ — NE ATOSTOGŲ VIETA

Chicagos beisbolo žaidimo vietoje, Comiskey Park, susirinko tarptautinė "Jehovos Liudininkų" konvencija, kuri tęsis 5 dienas. Pirmojoje "Triumfuojančios Karalystės" susirinkimo sesijoje dalyvavo 20,000 žmonių, kuriems pasakė kalbą vyriausias jų vadas Nathan H. Knorr.

Jisai kritikavo "ortodoksinę krikščionybę", kurią šventadieniais skelbia bažnyčiose iš sakyklų įvairių krikščioniškų sektų kunigai. Tikrieji krikščionys, sakė jisai, neprivalą taip elgtis, nes taip nesielgė Jėzus ir jo apaštalai. Jie eidavo į žmones, keliaudavo iš vienos šalies į kitą, iš miesto į miestą, iš kaimo į kaimą ir lankydavo namus, kur žmonės gyvena.

Kitas kalbėtojas kritikavo oficialios krikščionybės pažiūrą į "dangaus karalystę". Biblija moko, kad Armageddone bus paskutinis mūšis tarp gero ir pikto jėgų ir Dievo šalininkai triumfuos. Tada bus įsteigta Dievo Karalystė. Bet ką veiks joje tie, kurie į ją pateks? Kalbėtojas C. W. Barber aiškino:

"Jei po to (po Armageddono mūšio) asmens tiktai valgytų, miegotų, žaistų ir tinginiautų, tai būtų nuobodus gyvenimas".

Jehovos Liudininkų vadas sakė:

"Bet išganymas tikram gyvenimui naujajame pasaulyje nereiškia, kad tai bus nuolatinės atostogos. Bus įdomus ir net žavingas darbas, kad būtų padaryta gražesnė žemė, kad meile valdytų visą gyvūniją, kad būtų auginami vaikai ir teisingų žmonių padermė pripildytų visą žemę".

Žemės plotas ne toks jau didelis. Jehovos Liudininkai turėtų galvoti ir apie kitų planetų apgyvendinimą teisingos žmonių padermės vaikais. Atominės energijos tyrimo laboratorijose inžinieriai jau daro "erdvės laivų" planus. Jei biblistai nepasiskubins, tai piktosios jėgos užkariaus tas planetas.

Naujausia – uranijaus bomba

Chicagos mokslininkas pareiškė, jog šiuo metu Amerikoje išvystoma nauja, galingesnė bomba už ligšiolines.

Prof. Libby, kuris dabar yra atominės energijos komisijos pareigūnas čia savo kalboje aiškino, kad naujoji bomba būsianti gaminama daug pigiau iš nevalyto uranijaus. Faktiškai ji esanti trejopas ginklas, galimas pažymėti "A-H-U" ženklu, taigi apimtų atominės, vandenilio ir uranijaus bombos etapus.

Naujoji bomba esanti lygi 10 milijonų tonų TNT, arba 500 kartų galingesnė negu toji, kuri prieš 10 metų buvo numesta ant Nagasaki Japonijoje.

Chicagos universiteto branduolinių studijų instituto direktorius pažymėjo, jog iš Libby kalbos paaiškėję, kad 1954 m. kovo mėnesį Pacifike išsprogdintoji bomba buvęs iš tikrųjų "visai naujas ginklas".

K. T. DUBYSA

Kremliaus susidomėjimas V. Vokietija

(Tęsinys)

Adenauer pakvietimas Maskvon

Sakoma, kiek galvų, tiek išvedžiojimų, kiek laikraščių, tiek atskirų komentarų. Taip buvo, yra ir bus, nes nerasime žmogaus ar žmonių, kurie būtų vienodos nuomonės. Tačiau atsargiai vertindami visus komentarus, politines ir diplomatines nuomones, prieisime beveik vienodumo, kad Kremliaus pakvietimas Maskvon kanclerio Adenauer yra miglotas ar turi miglotus tikslus, jokiu būdu nerodo sovietų nuoširdumo taikai, nėra tas kelias, kuris vestų į teisingos ir pastovios pasaulyje taikos įgyvendinimo laikus.

Tai viena. Antra — vis dar mėginama Vokietijai neleisti apsiginkluoti ne grasinimais, bet švelnumu, apeliuojant į vokiečių didįjį troškimą — visos Vokietijos suvienijimą, žinoma, uždedant neutralumo varžtus, paliekant Vokietijai suverenumą, bet izoliuojant ir uždraudžiant dėtis prie kitų valstybių ar leidžiant savo teritorijoje laikyti svetimas karo jėgas, kariškus įrengimus. Jei sovietams pavyko su Austrija, abejojamas tikslo pasiekimas su Vokietija. Austrija ir Vokietija yra skirtingi kraštai. Pirmoji priskaitoma prie mažųjų valstybių; antroji yra didelė, jos politinė įtaka, jos tarptautinis svoris neleidžia taip lengvai pasiduoti izoliavimui. Neilgai trukus Vokietijai kelias į penktojo didžiojo kėdę yra užtikrintas. Bandymas užbėgti įvykiams už akių, aplenkti vakarinius didžiuosius liks be sekmės.

Pakvietimą priėmus

Molotovas savo notoje kalbėjo, kad kviečiamas į Maskvą kancleris pasitarimams dėl savitarpinių diplomatinių santykių užmezgimo ir Vokietijos suvienijimo aptarimui. Pakvietimas nekalto turinio. Juo V. Vokietija kaip ir pripažįstama savistovia valstybe. Bet "suvienijimo" reikalų aptarime yra tikroji paslėpta priežastis. Maskva, prieš apsispręsdama siųsti V. Vokietijos kancleriui pakvietimą, gerai išstudijavo, apsvarstė, sudarė planą, ką reikės atvykus kalbėti, ką žadėti ir ko reikalauti. Ji žinojo, kad V. Vokietijos vyriausybė ir partijos vers kanclerį pakvietimą priimti. Gi nepriėmus, atsiras vyriausybėje ir partijose trynimasis (didysis Molotovo džiaugsmas), kuris, ko gero, gali baigtis Adenauer nenaudai — atsistatydinimu.

Taip ir buvo. Vyriausybė ir partijos vadai apsvarstė pakvietimą, jį priėmė ir kanclerio kelionė Maskvon įvyks, tik nežinoma data, nors sovietai prašė atvykti greitai, atseit, prieš keturių didžiųjų konferenciją. Jei kelionė įvyks prieš konferenciją, Maskva gali pasiūlyti kancleriui tikrai sensacingų dalykų, padaryti stambių nuolaidų, paaukoti rytinės Vokietijos savo pasekėjus vokiečius komunistus, kaip padarė su savo zonos komunistais Austrijoje. Žinoma, jei Vokietija sutiks būti neutrali. Žinant kanclerio stiprumą, prieškomunistinį nusistatymą, jo vairuojamos V. Vokietijos kilimą vakariečių dėka, ypatingai Amerikos paramos dėka, Adenauer nebus Julius Raab. Adenauer, prieš vykdamas į Maskvą, pasitarė pats asmeniškai su Washingtono, Londono ir Paryžiaus valdžiomis. Nėra didelės baimės, kad Adenauer susigundytų sovietų "maloniais" pasiūlymais, besąlyginiai įkristų į Kremliaus dvaro aristokratų pinkles, nors jos būtų patrauklios ar žavinčios. Laisvę vakarinė Vokietija turi pilną ir šiandien. Aprėžto didumo organizuoja armiją. Pramonė ir prekyba vyksta gerai. Diena iš dienos politinis prestižas kyla, tarptautinis svoris didėja, kelias visos Vokietijos sujungimo stiprėja ir trumpėja, penktojo didžiojo vieta pasaulio reikalams spręsti garantuota.

Taigi, ir iš Kremliaus viliojančių pasiūlymų ar nuolaidų Vokietija daugiau naudos negali gauti. Jei Molotovas galvoja kitaip, jis klysta. Jo žvaigždė užges su paskutiniu bandymu Vokietiją neutralizuoti. Gal prieš keturių didžiųjų, gal po Jungtinių Tautų dešimtmečio, tikrai po Adenauer konferencijos Molotovas gaus neribotų atostogų arba ilgesnį poilsį. Atėjo eilė Stalino gaujos likučiams užleisti vietas naujiems vadams, nes senos tradicijos neša komunizmui skaudesnius smūgius. Jo vietoje (nebus tai staigmena) atsiras gal Gromyko, Maiskis ar Mikojanas, arba gali iškilti visai naujas ir nežinomas vardas.

Vokietijos sienos ir Lietuva

Vokietijos nusikratimas okupacijos, iškilimas, susivienijimas, suverenumas, politinis ir tarptautinis svoris rieda prie laimingos pabaigos. Karo metu, po karo vykusiose konferencijose, buvo nustatytos Vokietijos rytinės sienos. Dalis (Silezija) teko Lenkijai, Rytprūsiai — sovietams. Sienų nustatymas (keturių didžiųjų ar Adenauer Maskvoje) turės būti aptartas. Sienos turės būti išvestos naujos, paliktos šiandieninės ar atstatytos 1939 metų. Suvienijant Vokietiją pirmoje eilėje reikės išspręsti sienų klausimas. Čia tiesioginiai bus paliesta ir Lietuva. Mums įdomus yra Karaliaučiaus srities sienų išvedimas. Jei būtų atstatytos 1939 metų sienos, reikalas atkristų. Bet jei būtų paliktos karo metu išvestos sienos, tai reikalas suaktualėtų, nes Rytprūsiai tektų sovietams. O Rytprūsiai niekad nebuvo su Rusija jokiais ryšiais susirišę. Negalės to krašto sovietai pasilaikyti ir kaip karo grobio, nes jiems tokios teisės kitos valstybės nepripažins. Karo metu ši teisė naudojama, bet taikos metu tokia teisė nepripažįstama, nepraktikuojama. Čia pirmoje eilėje vokiečiai reikalaus atstatyti prieškarines sienas.

Lietuva, Lenkija ir Vokietija

Atmetus sovietų pretenzijas į Rytprūsių kraštą, lieka trys varžovai: Lietuva, Lenkija ir Vokietija. Nekalbu apie visus Rytprūsius. Turiu galvoje tik artimesnes prie Lietuvos rubežiaus sritis, kurios nesuvokietintos, vietovių pavadinimai nekelia jokių abejonių, kad jie lietuviški, nors jie ir iškraipyti. Nesu istorikas, nesiremiu istoriniais daviniais, bet kalbu bendrais apibūdinimais. Istorinius davinius, įrodymus, pretenzijas tekelia ir pateikia istorikai — specialistai kalbininkai, geografai. Tai jų pareiga, jų specialybė. Kol turime laiko, ruoškimės, kaupkime medžiagą, kad, momentui atėjus, kilus varžytynėms, galėtume įsijungti ne tuščiomis rankomis, žodiniais argumentais, bet rimta, autentiška medžiaga ir nesugriaunamais įrodymais, kad kai kurios Rytprūsių sritys tikrai senovėje buvo Lietuvos žemė, jose gyveno lietuviai, tik laikui bėgant galingesnio kaimyno — vokiečių buvo pavergtos, suvokietintos, pasisavintos ir laikomos kaip Vokietijos kraštui priklausančios. Teko karo metu keliauti pėsčiam per visus Rytprūsius. Net prie Vyslos teko rasti senesnio amžiaus žmonių, kurie mokėjo kalbėti lietuviškai. Žinoma, sena tarme, maišyta vokiečių kalbos akcentu. Netenka kalbėti apie artimesnes Lietuvos sienos vietoves. Ten ne tik galima buvo rasti, bet ir viešai kaimuose išgirsti kalbantis lietuviškai, nors buvo gana griežtai draudžiama, ilgus laikus vokietinama. Šios sritys yra Lietuvos teisėta nuosavybė, iš jos jėgos ar apgaulės priemonėmis pagrobta. Antrojo karo suteptas, pakeistas ar pertaisytas žemėlapis turės būti naujai pertaisomas. Kas nuo senų laikų priklausė mūsų kraštui, tas vėl turėtų būti grąžinta, nors svetimųjų buvo ilgus amžius val-

(Tęsinys 6-me pusl.)

Sovietinė ir antisovietinė propaganda

Rašo **Andrius Valuckas**

(Tęsinys)

1920 m. rugpiūčio mėn. lenkų-rusų karo metu, iš bolševikų pusės buvo siūloma vokiečiams pasidalinti su rusais Lenkija ir tuo būdu išspręsti Versalio sutartimi užkartą Dancigo koridorių. Demokratinė Vokietijos vyriausybė su tuo pasiūlymu nesutiko, bet tuo variantu vėliau pasinaudojo Stalinas-Hitleris. Čia Stalinas aklai kopijavo 1920 m. Lenino politiką, nesuprasdamas, jog tuo užsitraukia sau rimtą pavojų. (Ferdinand Friedensburg, Die Weimarer Republik, Berlin, 1946).

Bolševikinės teorijos branduolį, pagal Paul Sering "Jenseits des Kapitalismus", 1947 m. sudaro:

1. Monopolinis kapitalizmas su paaštrėjusiomis krizėmis, masine bedarbe, ir savo tendencija imperialistiniam karui veda prie klasių kovos surevoliucinimo. Yra tik dvi istoriniai svarbios klasės, kapitalistai iš vienos ir darbininkai iš antros pusės.

2. Kiekviena valstybė, demokratinė ar diktatūrinė, pagal savo vidinį turinį yra vienos klasės diktatūra, arba kapitalistinė arba proletarinė-bolševikinė. Proletariatas gali paimti valdžią į savo rankas tik ginkluotu sukilimu, o įsistiprinti valdžioje gali tik beatodairiškai sunaikinę kapitalizmo likučius ir kapitalistinę klasę. Tikroji demokratija yra proletariato diktatūra.

3. Komunistinė partija yra vienintelė teisėta darbininkų klasės atstovė.

4. Visos gamybos priemonės turi būt suvalstybintos.

5. SSSR yra socialistinė tėvynė ir ji stovi prieš visą kapitalistinį pasaulį, todėl visų šalių komunistų pareiga palaikyti ją.

Vėliau, po nepavykusių bandymų sukelti revoliuciją Vokietijoj, antras punktas buvo pataisytas, kad ne ginkluotu sukilimu proletariatas paims valdžią į savo rankas, o "revoliucija iš viršaus", planingai pakeičiant seną valdžios aparatą tiesioginiu SSSR spaudimu.

Pailiustravimui paimsim SSSR-Lietuvos santykius. 1920 m. liepos 12 d. taikos sutartimi Maskvoje buvo nustatyta Lietuvos-SSSR siena, o 1926 m. pasirašyta draugingumo sutartis, vėliau keletą kartų atnaujinta.

1939 m. derybose su Anglija ir Prancūzija SSSR reikalavo sau Pabaltijo valstybių, Lietuvos, Latvijos, Estijos, už karišką sąjungą prieš hitlerinę Vokietiją. Anglijai ir Prancūzijai nesutikus, Stalinas gavo tas valstybes iš Hitlerio Ribbentrop-Molotov paktu, 1939 m. rugpiūčio 23 d.

Bolševikai atvirai džiūgavo, kad prasidėjo naujas imperialistinis karas, po kurio ateis nuovargis, badas ir skurdas ir bus puikiausia dirva revoliucijai, kurios užnugaryje tvirtai stovės karo neišvarginta SSSR. Todėl ji skubėjo užimti naujas išeities bazes Pabaltijoje.

Primesta draugingumo sutartimi Lietuva 1939 m. turėjo įsileisti SSSR kariuomenės įgulas.

Oficialiai SSSR kalbėjo labai mandagiai. Ji iš naujo pakartojo gerbsianti visas ankstyvesnes Lietuvos-SSSR sutartis, bet raudonoji kariuomenė turinti užkirsti kelią imperialistiniam karui išsiplėsti į rytus, Lietuvos karinės pajėgos esančios per silpnos apsaugot savo kraštą nuo kariaujančių valstybių įsiveržimo, be to, pačių sovietų saugumas reikalauja apsidraudimo, bet ne daugiau — Lietuvos vidaus santvarka paliekama egzistuoti toliau, SSSR nesikišianti į Lietuvos vidaus reikalus.

Kada pasaulio dėmesys buvo nukreiptas į Hitlerio žygius Prancūzijoje, tai Maskva ėmė kaltinti Lietuvą išgalvotais jų įgulų kareivių grobimais ir, 1940 m. birželio 14 d. 15 val., įteikė Lietuvai ultimatumą, iki 1940 m. birželio 15 d. 10 val. ryto, perorganizuoti Lietuvos vyriausybę priimtiną Maksvai ir įsileist neribotą SSSR kariuomenės skaičių. Tai jau buvo aiškus kišimasis į Lietuvos vidaus reikalus ir galutinė krašto okupacija.

8. Intrigų pinklėse

Matėme, kad sovietai turi naują, daug piktesnės formos, vadinamą išlaisvinimo imperializmą, kuris slėgia virš devynių šimtų milijonų pavergtų žmonių. Ir tai vis pasėka paskutinio karo, kurio metu Amerika kariavo už laisvą tautų apsisprendimą, už pilnų demokratinių laisvių įgyvendinimą pavergtuose kraštuose, o Sovietai už savo jungo primetimą kitiems.

Iš Tautų Sąjungos išmesta už Suomijos pasalūnišką užpuolimą, Sovietų Sąjunga, vėl priimta į UN — Jungtinių Tautų organizaciją, nors jos vidaus santvarka neatitinka pagrindiniams JT reikalavimams savo nariams. Ar gali garbingo ir padoraus klubo nariu būti sugautas vagis, plėšikas, žmogžudys ir vergų savininkas?!.. Atrodo, kad ne.

Be to, svarstant Ispanijos priėmimą į JT, 1946 m. buvo nutarta, kad jos negalima priimti, kol Ispanijoje žmonės negalės laisvai naudotis žodžio, tikėjimo bei susirinkimų laisvėmis, kol vyriausybę nesudarys laisvu balsavimu visų piliečių teisėtai išrinkti atstovai, nežiūrint kokiai partijai jie priklausytų. Nutarimas geras ir kiekvienam tikram demokratui arti prie širdies, bet jeigu tas nutarimas nėra negyva raidė, tai jis turi būt pritaikytas visiems JT nariams, o tokiu atveju ir Sovietų Sąjunga negalėtų pasilikti padorių žmonių klube ir ten kitiems drožti propagandinių kalbų.

Maršalas Žukovas puola NATO organizaciją, ir savo laiške Overseas Press Club, balandžio 20 d., reikalauja amerikiečius važiuoti namo iš savo užjūrio kariškų bazių, nes, esą, kaip galima suderinti tautų suverenumą su kariškų bazių ir okupacinių kariuomenių buvimu, kurios kišasi į tų kraštų vidaus reikalus? Pasakyta neblogai, bet matuota pagal Raudonosios armijos praktiką, o ne amerikiečių armijos, kuri nesikiša ne tik į svetimų valstybių, bet ir į savo krašto vidaus politiką. Antra vertus, kaip suderinti šituos saliamoniškus maršalo Žukovo žodžius su sovietų propagandos tvirtinimu, jog Pabaltijo kraštai laisvais rinkimais nusprendė prisijungti prie SSSR, nors tuo metu jau visuose tuose kraštuose buvo sovietiškos armijos bazės ir okupacinė kariuomenė?!.. Antisovietinei propagandai belieka pilnai išnaudoti šitą maršalo prisipažinimą.

Už 300 mil. dolerių Sov. Rusija pardavė savo pripažinimą Austrijai. Dabar laukiami valstybių galvų pasitarimai leis išaiškinti kokia kaina būtų Vokietijos neutralizacijai, nes neužteks to, ką viešai skelbė Molotovas, bus ir reparacijų klausimas, ir sienų klausimas.

Aišku, sovietai reikalaus, kad už Austrijos ir Vokietijos neutralumą amerikiečiai išvažiuotų namo. Vakarų valstybės turi pilną teisę pareikalauti, kad Sovietų Rusija išsikraustytų iš Čekoslovakijos, Vengrijos, Lenkijos, Lietuvos, Latvijos, Estijos, Bulgarijos ir Albanijos, taip pat ir iš raudonosios Kinijos. Jaltos sutartimi sovietai iškilmingai pasižadėjo leist pravest tuose kraštuose laisvus rinkimus. Iki šiol niekas iš jų nepareikalavo to duoto pažado įvykdyti. Dabar tam geriausias laikas.

Pabaltijo kraštai, tiesa, Jaltos nutarimuose nepažymėti, bet jie tapo slaptos Stalino-Hitlerio sutarties, sutarties, nukreiptos prieš demokratinį pasaulį, pirmomis aukomis, todėl jie turi pilną teisę atgauti visišką laisvę. Bet tokiu atveju yra būtina pertvarkyti Rytprūsių klausimą, nes šiaip Pabaltijo kraštai lieka SSSR katile.

Lietuvių agronomų ekskursija į Illinois Universiteto žemės ūkio tyrimų stotį

Lietuviai agronomai, susibūrę į savo organizaciją Chicagoje, be kitų dalykų, savo veiklos plane yra numatę mokomųjų ekskursijų bei socialinio pobūdžio iškylų ruošimą. Paprastai kiekvienais metais yra suruošiama viena pagrindinė mokomoji ekskursija ir keletas kitų ekskursijų bei iškylų. Praeityje mokomosios ekskursijos yra buvę į Chicagos apylinkės pienininkystės, daržininkystės ir paukščių auginimo ūkius (1950-52 m.), į Rockfordo apylinkės ūkius (1953 m.), į Wisconsino Universiteto Žemės Ūkio Kolegiją Madisone (1954 m.). Šiemet birželio mėn. 4 d. tokia mokomoji ekskursija buvo suruošta į Illinois Universiteto Žemės Ūkio Tyrimų Stotį (Agricultural Experiment Station) Urbanoje. Ekskursiją organizavo dr. agr. V. Manelis, talkininkaujamas dr. agr. A. Šeštoko.

Ekskursijos reikalu iš anksto buvo susitarta su Žemės Ūkio Kolegijos vadovybe. Kolegijos vicedekanas H. L. Sharp sudarė kondensuotą šešių valandų apžiūrėjimo programą, kurios tikslai ir punktualiai buvo prisilaikoma. Visose numatytose vietose atitinkamų skyrių vedėjai ar kiti kompetetingi asmenys ekskursiją sutiko, pateikė santraukinius pranešimus ir atsakinėjo į ekskursantų statomus klausimus. Ž. Ū. Tyrimų Stoties direktorius prof. dr. T. S. Hamilton iš pat pradžių savo pusvalandiniame pranešime supažindino ekskursantus su bendra Stoties organizacija, jos istorine raida ir dabartine padėtimi. Vėliau buvo aplankyti šie Stoties skyriai: sodininkystės — daržininkystės (Horticular Fields), augalininkystės ir dirvožemio tyrimo (Agronomy Farm), Morrow bandomieji laukeliai (Morrow Plots), pieninių galvijų, mėsinių galvijų, avių ir kiaulių tiriamieji ūkiai.

Žemiau pateikiama keletas būdingesnių fragmentinių duomenų ir pastabų iš šios ekskursijos.

Veik visi JV valstybiniai universitetai susirado pirmiausia dėl federalinės valdžios skatinančių priemonių steigti žemės ūkio ir techninių mokslų kolegijas. Šiuo reikalu 1862 metais buvo išleistas vadinamas "Morrill Land Grant College Act", pagal kurį valdžia teikė už dyką reikalingus žemės plotus universitetinėms sodyboms ir žemės ūkio kolegijų reikalams. 1887 m. buvo išleistas "Hatch Experiment Station Act". Pagal šį paskutinį įstatymą federalinė valdžia pradėjo teikti piniginę paramą ž. ū. tyrimų stotims ir agronominei pagalbai ūkininkams (extension) organizuoti ir palaikyti.

Illinois Universiteto Ž. Ū. Kolegija įsteigta 1868 m., o Ž. Ū. Tyrimų Stotis buvo suorganizuota 1888 m. Iš pradžių numatytoji palyginti nedidelė parama ž. ū. tyrimams ($15,000 per metus vienai valstybei — steitui) vėliau buvo didinama, ir šiuo metu Illinois Universitetas iš federalinės vyriausybės kasmet gauna apie ½ mil. dolerių grynai tiktai Ž. Ū. Tyrimų Stoties reikalams. Pati Illinois valstybė iš savo lėšų prideda apie penkius kartus tiek (2½ mil. dolerių); gaunama dar šiek tiek aukų bei fundacijų iš privačių šaltinių. Tokiu būdu dabartinis metinis Ž. Ū. Tyrimų Stoties biudžetas yra daugiau kaip 3 mil. dolerių, ir jis turi kasmetinę didėjimo kryptį.

Ž. Ū. Tyrimų Stotis savo žinioj turi šiuos žemės plotus: Prie Ž. Ū. kolegijos 1,296 akrus, kitose įvairiose Illinois valst. vietovėse 711 akrų, Dixon Springs Tyrimo Stotis 5,000 akrų. Iš viso 7,007 akrų.

Be to, Stotis dar turi 5,072 akrus žemės ploto, paskirstytus į kelius ūkius, vedamus pirmiausia ne bandymų, bet piniginių pajamų gavimo tikslais.

Stoties personalas susideda iš 192 akademinio ir 202 pagalbinio techninio personalo narių (čia už vienetą skaičiuojamas ne fizinis asmuo, bet vieno asmens pilnas darbo laikas stotyje).

Visos Ž. Ū. Kolegijos veikla apima tris pagrindines sritis, būtent: mokymą (resident teaching), tyrimą (research) ir ūkininkų instruktavimą (extension).

Europoje žemės ūkio fakultetų ar savistovių aukštųjų ž. ū. mokyklų didžioji biudžeto dalis, kaip taisyklė, eina mokymo reikalams. JAV didelis dėmesys yra atkreiptas į tyrimus. Illinois Univeristeto Ž. Ū. Kolegijos visas metinis biudžetas sudaro apie 6 mil. dol., iš kurių apie pusė eina grynai tyrimo reikalams ir tik likusioji pusė tenka studentų mokymo ir ūkininkų instruktavimo reikalams. Jau vien tik iš šių lyginamųjų biudžetinių skaičių galima spręsti, koks vaidmuo skiriamas ž. ū. tyrimams.

Ž. Ū. Kolegija turi 13 katedrų, čia vadinamų departamentais, iš kurių 10 yra kartu mokymo ir tyrimo, o 3 vien tiktai tyrimo departamentai. Tarp mokymo ir tyrimo egzistuoja labai glaudus ryšys. Daugelis Stoties akademinio personalo šale tyrimo darbo dėsto ir Ž. Ū. Kolegijoje, iš kitos pusės studentai, ypač iš "graduate school" (t. y. tokie, kurie tęsia pokolegines ž. ū. studijas), atlikinėdami praktikos darbus arba rinkdami medžiagą savo diplominiams ar disertaciniams darbams intensyviai naudojasi Ž. Ū. Tyrimų Stotimi.

Tyrimų duomenys ir išvados nėra konservuojami tyrėjų kabinetuose ir uždaruose gremiumuose, bet tuojau pat, dar, taip sakant, šilti ir kartais net nepavėlinti pateikiami populiaria ir prieinama forma visiems suinteresuotiems asmenims. Tokių perteikimo formų bei progų pati Tyrimų Stotis ir Ž. Ū. Kolegijos Ekstensijos skyrius stengiasi sudaryti ko įvairesnių ir gausesnių (pvz. periodinė spauda ir vienkartiniai leidiniai, radio, filmos, kursai, paskaitos prie pačios Ž. Ū Kolegijos ar už jos ribų, demonstracijos, ekskursijos ir kt.).

Atskiruose Stoties skyriuose yra uždėta visa eilė bandymų, bevykdant įvairiausius tyrimų projektus (research projects). Išvedimas naujų augalų veislių, atsparių ligoms, pritaikintų Illinois valstybei ir duodančių didesnius derlius, turimų veislių aklimatizavimas, dirvožemio trėšimo, jo struktūros kitimo, taip pat dirvožemio išplovimo ir jo irigacijos bandymai, gyvulių šėrimo, pašarų sunaudojimo, vitaminų ir mikroelementų įtakos bandymai, brangų žmogaus darbą taupančių įrengimų tyrimai pienininkyste besiverčiančiuose ūkiuose — tai vis tie reikšmingi Stoties tyrimai (savo ruožtu jie sudaro tiktai dalį plačiai išsišakojusios Stoties veiklos), su kuriais ekskursantai buvo supažindinti Stoties akademinio personalo narių, apie tai papasakojant ir, ką galima, pademonstruojant natūroje.

Visokios rūšies tyrimai šiais laikais JAV yra naudingas dalykas. JAV dabar yra pasidariusios labai supramonintu kraštu, bet vistiek visus gyventojus išmaitina pačių JAV žemės ūkis, o kai kuriose srityse reiškiasi dar net ž. ū. gamybos perprodukcija. Šis reiškinys tačiau nei kiek nemažina ž. ū. tyrimų reikšmės, kuriais siekiama ne tiktai didinti gamybą, bet kartu ją ir racionalizuoti, taip pat kelti gaminamų produktų kokybę.

Kasmet priaugantieji milijonai naujų burnų, besikeičiantis vartotojų skonis, didėjanti paklausa geresnės kokybės produktų duoda nuolatinį impulsą kaip praktiškiems ūkininkams, taip ir tyrėjams akademikams. Kad JAV žemės ūkis šiuo metu gamybiniu atžvilgiu yra palyginti gerai susitvarkęs ir joje daro nuolatinę pažangą, tai nemaža dalimi prie to yra prisidėję ir ž. ū. tyrimų stotys, tarp kurių Illinois Universiteto stotis yra viena iš geriau besitvarkančių.

Kas domisi ž. ū. dalykais, apsilankyti tokioje stotyje visuomet įdomu. Vegetacijos periodo metu Stotis turi paskyrusi specialias dienas suvažiuoti besiinteresuojantiems Illinois valstybės ūkininkams. Šiemet tokios dienos yra: birželio 30 d., liepos 29 d. ir rugpiūčio 31 d. Aukščiau aprašytos ekskursijos dalyviams birželio 4 d. sudarė gerą progą susipažinti su Stoties veikla.

—Ekskursantas

Dėkoja laikraščiui

Skaitant lietuviškus laikraščius, labai malonu pastebėti, kad juose nemaža randa vietos ALT ir BALF veiklos aprašymai, iš kurių visuomenė mato, kaip veikia šios dvi didelės visų lietuvių bendros organizacijos.

Ypač dienraštis "Naujienos" kiekvieną dieną deda trumpus priminimus apie vargą lietuvių pabėgėlių Europoje ir ragina juos paremti savo aukomis per Balfą.

Tokiems laikraščiams, kurie rūpinasi savo tautos Laisve ir vargstančių šalpa, priklauso padėka ir pagarba. B. S.

UNITED PRESS-NAUJIENŲ Photo

Argentinos darbininkų demonstracija Buenos Aires mieste birželio 14 d. Toji demonstracija buvo nukreipta prieš prezidento Perono priešus, kurie siekėsi nuversti jo valdžią.

Ištremtuosius į Sibirą prisimenant

Nors Antrasis Pasaulinis karas seniai pasibaigė, bet taikos pasauly nėra. Tai šen tai ten vis kartas nuo karto sugaudžia patrankos, sprogsta bombos, žūva žmonės. Užtenka tik prisiminiti neramumus Formozos srityje, Indokinijoje, Malajuose ir visur kitur, kur tik komunizmo interesai susiduria su Vakarų interesais.

Nors oficialiai kalbama apie taiką, bet visas pasaulis ginkluojasi. Ir kaip jis nesiginkluos, jeigu iš Kremliaus diriguojami komunistai graso laisvajam pasauliui sunaikinimu ir jo pavergimu.

O apie komunistų vergiją mes, lietuviai, daugiau žinome negu kiti. Gerai prisimename, kaip bolševikai "išlaisvino" Lietuvos liaudį, geriausius Lietuvos sūnus išveždami katorgos darbams į Sibirą, kaip jie tūkstančius Lietuvos šeimų sunaikino, kaip Lietuvos ūkį sugriovė, kaip visą Lietuvą apiplėšė.

Jau 14 metų, kai Lietuva kruviniausiomis priemonėmis kovoja už savo laisvę. Lietuvos partizanai miškuose laikosi prieš daugeriopai dedesnes rusų komunistų jėgas, kovodami ir žudami. Anksčiau partizanų eiles papildydavo naujos jėgos, kurios ateidavo į miškus iš Lietuvos kaimų ir miestų. Bet po deportacijų į Sibirą, kurio gelmėse pūva tūkstančiai Lietuvos jaunimo, nėra iš kur partizanams gauti naujų jėgų.

Todėl mes, Amerikos lietuviai, kurie gyvename laisvėje ir kurie džiaugiamės Amerikos demokratija, nenuleiskime rankų ir bent žodžiu, bent savo aukomis, savo pasirodymais svetimtaučių tarpe kelkime Lietuvos tragediją į viešumą. Kas daugiau šiais laikais gali užsieny rūpintis Lietuvos reikalais, jeigu ne mes? Iš anapus geležinės uždangos niekas negali atbėgti. Tad tas uždavinys lieka mums.

Nesigailėdami energijos ir pinigų, kalbėkime svetimtaučiams apie 1941 m. Lietuvoje vykusius ištrėmimus, apie tukstančius Lietuvos žmonių, kurie tada ir vėliau prievartos keliu atsidūrė Sibire ir ten kenčia žiauriausias kančias.

O kad mums tai pavyktų, junkimės ir laikykimės vienybės. Nesiskaldykime ir nesibarkime tarpusavyje. Nenutautėkime. Nesivadinkime vardais, kurie nelietuviški. Juk jokia gėda da vadintis lietuvišku vardu. Kartais lietuviškas vardas daug geresnis už svetimtautišką.

Būdami vienybėje ir nenutautėdami, mes sekmingiau galėsime dirbti Lietuvos laisvinimo darbą. O vieną kartą ateis diena, kurią nušvis Lietuvai laisvė ir iš Sibiro taigų į gimtuosius savo laukus sugrįš lietuviai.

Lietuvė Miamietė

"NAUJIENAS" SKAITO VISŲ SROVIŲ ŽMONĖS: DARBININKAI, MOKSLININKAI, VALSTYBININKAI, DVASININKAI, PROFESIONALAI IR BIZNIERIAI. JIE ŽINO, KAD NAUJIENOS PADUODA TEISINGIAUSIAS ŽINIAS IR GERIAUSIUS RAŠTUS.

Kviečiami visi į

Tradicini Joninių Lauža

Rengia: Vilniaus Krašto Lietuvių Sąjungos Chicagos skyrius ir Mažosios Lietuvos Lietuvių Draugija su M. Lietuvos Bičiuliais

Vieta: Spaičio daržas, Willow Springs (priešais 'Ch Henry Dance')

Laikas: Birželio 25 d., šeštadienį, pradžia 6 val. vak.

Programoje: Joninių Laužas (vedamas skautų), Vaidila — kanklininkas, dainos, deklamacijos ir kitkas. Šokiams gros "Bangos" orkestras. Bus skanių užkandžių, bufetas, baras Susisiekimas Blue Bird autobusu. (Autobuso sustojimo vietos: Cermak Road ir Cicero Avenue, Cicero Avenue ir Archer kampas, 63-čia gatvė ir Cicero Avenue).

Sutvarkykite Laiku Savo Automobilį

COMPLETE AUTO SERVICE

4542-44 SO. WESTERN AVENUE Tel.: CLiffside 4-0079

Sav. Stasys Dapkus, prityręs mechanikas turįs moderniausius įrengimus, gerai ir nebrangiai pataiso karoseriją ir nudažo taip pat sureguliuoja motorą, kad tau piau naudotų benziną ir alyvą. Jis šioje srity dirba nuo 1936 m., taip kad jo darbu būsite patenkinti. Namų tel.: WA 5-7580.

MOVING APDRAUSTAS PERKRAUSTYMAS MOVING

IS TOLI IR ARTI

Nauji dideli trokai - Naujausi kraustymo įrankiai

Ilgų metų patyrimas - Pigus ir sąžiningas patarnavimas

JUOZAS NAUJOKAITIS

2022 W. 69 St. Chicago 36, Ill. Tel. Wallbrook 5-9209

Roosevelt Furniture Miegamo Rakandų Išpardavimas

11 gabalų tiktai už $169

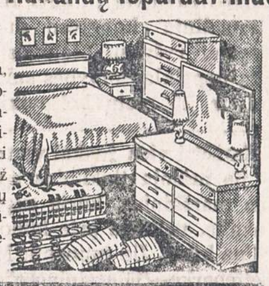

Į šį setą įeina lova, dreseris, komoda, springsai, matrasas su vidujinėm spiruoklėm, 3 vanity stiliaus lempos, 2 miegamos pagalvės ir kilimas. Didelis pasirinkimas ir kitokių baldų. Galima užeiti vakarais. Parduodame išmokėjimams. Už 6 mėnesių išmokėjimus neimame jokių nuošimčių. Prieš perkant baldus, užsukite į šią lietuvišką krautuvę, apžiūrėkite baldus ir patirkite kainas.

ROOSEVELT FURNITURE CO.

2310 W. ROOSEVELT ROAD Tel.: SEeley 3-4711

Krautuvė atidaryta sekmadieniais nuo 11 iki 4:30.

Lietuvių Taupymo ir Skolinimo Bendrovių Lygos Nariai

kuriose kiekvieno santaupos yra apdraustos iki $10,000.00, o namų paskolos duodamos lengvomis sąlygomis.

CHICAGO SAVINGS & LOAN ASSN.
6234 SOUTH WESTERN AVE. CHICAGO 36, ILLINOIS

CRANE SAVINGS & LOAN ASSN.
2555 WEST 47th STREET CHICAGO 32, ILLINOIS

DISTRICT SAVINGS & LOAN ASSN.
3430 SOUTH HALSTED STREET CHICAGO 8, ILLINOIS

ST. ANTHONY SAVINGS & LOAN ASSN.
1447 SOUTH 49th COURT CICERO 50, ILLINOIS

UNIVERSAL SAVINGS & LOAN ASSN.
1800 SOUTH HALSTED STREET CHICAGO 8, ILLINOIS

Sekmadienį, Birželio 26 d.

Lietuviu Auditorijos

TRADICINĖ

GEGUŽINĖ-PIKNIKAS

LIBERTY GROVE PARKE

WILLOW SPRINGS (DAMBRAUSKO PARKAS)

Gegužinėje pirmą kartą matysite Televizijoje dažnai rodomų ristikų imtynes.

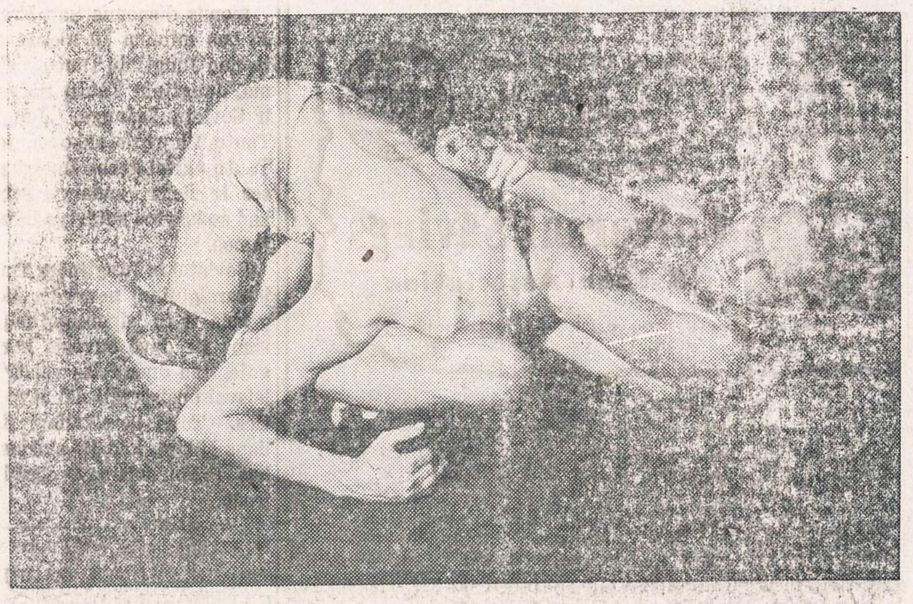

MIKE SIPICH, kilmės jugoslavų, sveria 210 svarų. Daug šposų imtynėse daranti asmenybė. Į Jungt. Amerikos Valstybes atvykęs iš Jugoslavijos 1952 m.

Dalyvauja: SAM ROMANESKO, J. SMITHROMAN, J. BANCEVIČIUS, MIKE SIPICH

Teisėjaus JONAS VALTERIS

ŠOKIAMS GROS JURGIO AKELIO KAPELA

Esant blogam orui imtynės įvyks LIETUVIŲ AUDITORIJOJE

Lygiai antrą valandą nuo Lietuvių Auditorijos busas paims keleivius ir nuveš tiesiai piknikan

"Freedom for Lithuania" - laisvė Lietuvai

Šiomis dienomis daugelis užsienio konsulatų, Amerikos visuomenės veikėjų, viešųjų knygynų, organizacijų ir taip pat daugelis lietuvių gavo JAV atstovų rūmų voką su užrašu stambiomis raidėmis "FREEDOM FOR LITHUANIA".

Voko siuntėjas yra buvęs Kersteno Komiteto narys ir buv. Nuernbergo nacių byloje Amerikos prokuroro pavaduotojas, kongresmanas Thomas J. Dodd iš Connecticut.

Jame yra įdėta brošiūra su kongresmano T. J. Dodd kalba "Freedom for Lithuania" (Laisvė Lietuvai), kuri buvo išspausdinta kongreso darbų knygoje, ryšy su Lietuvos 37 metų nepriklausomybės sukaktimi ir 15 metų bolševikinės okupacijos.

Knygutėje suglaustai atpasakoti bolševikų Lietuvos užgrobimo faktai, paremti gyvais liudininkų parodymais ir dokumentais, kuriuos Kersteno Komitetas yra surinkęs.

Tai reikšmingas ir gražus darbas, garsinąs Lietuvos vardą Amerikos visuomenei ir taip pat bolševikų agresijos nusikaltimų ryškus pavaizdavimas platiems sluoksniams.

Kongresmanui T. J. Dodd priklauso nuoširdi mūsų padėka, kad jisai gina lietuvių tautos teises ir padeda Amerikos Lietuvių Tarybai paskleisti tikslių informacijų apie Lietuvos padėtį. (Brošiūros spausdinimo darbą apmokėjo ALT. — *Red.*)

Ne tik pati knygutė su kongresmano T. J. Dodd kalba turi didelę reikšmę ir istorinę vertę, bet ir vokai su įrašu — "Freedom for Lithuania". Kadangi jų yra aprėžtas skaičius, tai gavusiems pravartu juos pasilaikyti.

J. Talalas

—Karščiai vien juokai vyrams, jei jie nešioja tinklinius apatinius marškinius, kurie sugeria prakaitą, nelimpa prie kūno ir vedina kūną. Jie gaunami: Marquetteparke—**"Marginiuose"** — 2511 W. 69 g-vė ir **"Skalsa"**— 2543 W. 69 g-vė b / Cicero — **Dana** — 1445 S. 49 g-vė ir **A. Lukas,** 4911 S. 14 g-vė c/ Brightonparke pas **Waitkus** 3218 W. 43 g-vė ir d/ Bridgeporte: **Joseph Dry Goods**—3218 So. Halsted ir kitur. (Skelb.)

— Buvę tremtiniai, nepamirškite likusių niūriose stovyklose savo draugų. Bent vieną kartą metuose aukokite jiems vienos lienos uždarbį!

UNIVERSAL SAVINGS
& LOAN ASSOCIATION

Pastovi, kaip Birutės Kalnas

Tvirtoji šios bendruomenės dalis . . . padeda sudaryti gyventojų charakterį ir saugumą.

Universal Savings ir Loan turi 32 metų tarnybos rekordą. Atsilankykite mūsų moderniame ofise ir susipažinkite su būriu draugiškų tarnautojų, pasiruošusių Jums padėti.

Jei Jums reikalinga paskola namams statyti arba Jūs norite atidaryti taupomąją sąskaitą — Jums mandagiai ir skubiai patarnausime. Pasitikėkite Universal Savings ir Loan Asociacija, kuri yra tokia pat pastovi, kaip Birutės Kalnas.

FEDERAL HOME LOAN BANK SYSTEM — MEMBER

Esame Federal Savings & Loan Insurance Corp. narys. Mūsų indėliai apdrausti iki $10,000.00. Mūsų dividendai, mokami kas 6 mėnesius, yra šiuo metu aukštesni, negu kitur.

FEDERAL SAVINGS AND LOAN INSURANCE CORPORATION — INSURED

Universal Savings & Loan Association

1800 So. Halsted Street, Chicago 8, Illinois

PRADĖK TAUPYTI ŠIANDIEN, - TURĖSI RYTOJ!

TAIGI PRADĖK TAUPYTI ŠIOJE LIETUVIŠKOJE ĮSTAIGOJE.

Kiekvieno taupytojo indėliai yra apdrausti iki $10,000.00.

BRIGHTON SAVINGS and LOAN ASS'N.

4071 Archer Ave. Tel.: LAfayette 3-8248

(į vakarus nuo California Avenue)

CHARLES ZEKAS, Secretary

OFISO VALANDOS:

Pirmad., Antrad., Penktad. ir Šeštadienį 9:00 ryte iki 4:30 val. po pietų. Trečiad. 9:00 ryto iki 12 val. dieną. Ketvirt. 9:30 ryte iki 8:00 val. vak.

Žodžiai ir darbai

Pastaruoju metu Kremliaus valdovai pradėjo daug kalbėti apie taiką. Neseniai jie lankėsi Jugoslavijoje, kurią eilę metų niekino tik dėl to, kadangi nepakluso Maskvos direktyvoms.

Pastarosiomis dienomis Kremlius pareiškė noro užmegsti diplomatinius santykius su Vakarų Vokietija, kurios vyriausybę nuolat smerkė už bendradarbiavimą su laisvojo pasaulio valstybėmis.

Kodėl sovietai sujudo siekti santykių su tomis valstybėmis, kurias dar vakar smerkė ir niekino? Atsakymas tėra tik vienas: sovietams rūpi suskaldyti laisvųjų valstybių vieningumą.

Tačiau ne šiuo keliu eidami sovietai galės įrodyti savo taikiuosius tikslus. Tai patvirtino ir Indijos ministeris pirmininkas Nehru, lankydamasis Maskvoj. Nehru Kremliaus valdovams pareiškė: "Dabartiniu metu Sovietų Sąjunga neša didelę atsakomybę ir, siekiant taikos, ji galinti atlikti lemiantį vaidmenį, jei ji paduos ranką taikos siekiantiesiems".

Indijos spauda, komentuodama Nehru pareiškimus Maskvoj, pažymėjo, jog Indijos ministerio pirmininko apsilankymą Sovietuose nereikia vertinti vien kaip mandagumo mostą. Nehru pasiryžęs nustatyti Sovietų laikyseną. Jis Maskvoje duosiąs suprasti, jog jei Kremlius iš tiesų siekiąs taikos, pirmiausia jis turėtų kominformo veiklą sulaikyti nekomunistinėse šalyse.

Mes manome, kad nepakanka kominformo veiklą uždrausti nekomunistinėse šalyse. Jei Sovietai iš tiesų pasiryžę gerbti valstybių laivę — jie privalėtų pasitraukti iš tų kraštų, kuriuos Maskva yra pavergusi.

Tik pasitraukdami iš Kremliaus pavergtų kraštų Sovietai įrodytų, jog jie iš tiesų siekia taikos ir pradeda vykdyti savo pasižadėjimus, prieš eilę metų duotus.

O tų pažadų jie yra davę visą eilę, tik jų iki šiol nevykdo. Pakaks čia paminėti 1941 metų vasarą Atlanto vandenyse Amerikos prezidento ir Anglijos ministerio pirmininko paskelbtą deklaraciją, prie kurios vėliau prisidėjo ir Sovietų Sąjunga. Toje deklaracijoje buvo pareikšta, jog signatarai, tai yra Amerika, Anglija ir Sovietų Sąjunga, nesieks a) teritorinių ar kitų laimėjimų, b) nesutiks su teritoriniais pakeitimais, priešingais gyventojų norui, c) ir pripažins teisę į nepriklausomybę visoms valstybėms, jos netekusioms.

Nespėjus sovietų atstovų parašo rašalui nudžiūti po minėta deklaracija, kaip Sovietai savo veiksmais įrodė negerbią savo įsipareigojimų, nes jie ir toliau laikė jų pavergtąsias valstybes sovietinėje vergijoje.

Šiomis dienomis San Francisco bus minima 10 metų sukaktis nuo Jungtinių Tautų įsisteigimo. Jungtinių Tautų narys yra ir Sovietų Sąjunga. Jungtinių Tautų Chartoje sakoma, jog J. Tautų nariai gerbs žmogaus teises ir sieks sudaryti sąlygas, kad sudarytos sutartys būtų bojamos.

Sovietai ir Jungtinėse Tautose įsipareigojimų nevykdo. Jie negerbia ir tų įsipareigojimų, kuriuos jie davė buvusio karo eigoje, kad duos teisę valstybėms laisvai apsispręsti dėl savo ateities. Taigi bereikalingi Kremliaus šūkiai, kad jis siekiąs taikos. Pirmiausia savo elgesiu teįrodo.

—E.

"NAUJIENAS" SKAITO VISŲ SROVIŲ ŽMONĖS: DARBININKAI, MOKSLININKAI, VALSTYBININKAI, DVASININKAI, PROFESIONALAI IR BIZNIERIAI. JIE ŽINO, KAD NAUJIENOS PADUODA TEISINGIAUSIAS ŽINIAS IR GERIAUSIUS RAŠTUS.

Skaitykite "N-nas"

(Tęsinys iš 4-to pusl.)

doma ir skaitoma savo nuosavybe, teritorija. Čia negali būti įsisenėjimo teisės. Tarptautinė teisė įsisenėjimo teisės nepripažįsta. Užgrobtos tautos, arba jų dalis, atsikelia, jėgos ar taikos priemonėmis atsiskiria ir prisijungia prie savo seno kamieno. Šiandien tokioje padėtyje yra Rytprūsiai. Jei bus sprendžiamas jų likimas teisės, teisingumo, istorinės praeities priklausomumo, giminystės šviesoje, etnografinėje perspektyvoje, bus priskirti (turėtų būti) prie savo seno kamieno.

Gražios ir nepasiekiamos svajonės

Šios mintys gali atrodyti juokingos, fantazijos kūriniu, nepasiekiamu tikslu. Ar mūsų krašto 1918 metų nepriklausomybės atstatymas anuo metu neprilygo panašioms svajonėms? Be apgaudinėjimo savęs ir kitų turime atsakyti teigiamai. Bet kas įvyko tikrovėje? Ar iš svajonių neišsivystė realybė, Taip. Atgavome nepriklausomybę, žinoma, įsijungdami visi į kovą. Tatai ir šiandien panaši padėtis artėja. Mums nekelia jokių abejonių Lietuvos nepriklausomybės atstatymas, krašto laisvė, padarytų žaizdų gydymas ir naujas Lietuvos valstybės žydėjimas. Jei kam kiltų abejonės dėl Rytprūsių lietuviškų sričių grąžinimo po ilgų šimtmečių svetimųjų pasisavinimo, tam reikėtų prisiminti tik kovos už krašto laisvę fantastinės netikrovės pavertimą realybe, jos kovos būti liudininku ir laisvės iškovojimo dalyviu. Momentas toks pat. Reikia tik visiems sutartinai dirbti, ruoštis, atėjus laikui stoti kovon ir ją laimėti. Laimėti ar atplėšti iš svetimo krašto gabalą žemės, bet atgauti tai, kas krašto buvo, jam teisėtai priklausė, iš jo buvo kitų atimta, pasisavinta. Jėgos galia privertė senovėje atplėštas krašto dalis pasiduoti. Reikalaudami teisėtai mums priklausomo daikto, nenusikalsime nei prieš visokiausių teisių įstatymus, neskriausime nė tos valstybės, kuri valdė tas sritis, nepažeminsime nė tų sričių gyventojų, kurie ten gyvena. Jiems paliksime teisę pasisakyti, pasirinkti autonominėj valdymo formoj, susijungti be sąlygų kaip vienas kūnas, prisiimti visos valstybės žmonių patinkamą valdymo demokratinę santvarką. Laiko tekmė reikalauja sekti įvykius, kurie gali pradėti vystytis staigmenomis, šuoliais ir nepaspėjamais vytis greičio žingsniais.

(GALAS)

"NAUJIENAS" SKAITO VISŲ SROVIŲ ŽMONĖS: DARBININKAI, MOKSLININKAI, VALSTYBININKAI, DVASININKAI, PROFESIONALAI IR BIZNIERIAI. JIE ŽINO, KAD NAUJIENOS PADUODA TEISINGIAUSIAS ŽINIAS IR GERIAUSIUS RAŠTUS.

SUSIRINKIMŲ IR PARENGIMŲ PRANEŠIMAI

Bridgeporto LB Apylinkė šaukia visuotinį narių susirinkimą birželio 24 dieną, 7 val vakare Lietuvių Auditorijoje. Kviečiami nariai ir Bridgeporto apylinkėje gyvenantieji lietuviai. Kitos organizacijos prašomos atsiųsti savo atstovus, nes tą diena norima sudaryti bendra vajaus komitetą, kuris rūpintusi Vasario 16 Gimnazijos namų išpirkimo lėšų klausimu.

Žagariečių Klubas rengia gegužinę sekmadienį, birželio 26 d., J. Liepos sode, 8200 So. Kean Ave. Pradžia 11:00 val. dieną. Šokiams gros Ben Pavio orkestras.

Komisija stengsis patenkinti visus atsilankiusius. Šeimininkės parūpins skanių pyragaičių, blynų, lietuviškų dešrų su kopūstais, ir kitų skanumynų, o prie baro geros rūšies gėrimų. Kviečia visus. **Komisija ir Valdyba**

PIRKITE JAV TAUPYMO BONUS

ANTANAS VAITKEVIČIUS
1534 So. 49th Ct., Ciceroje

Mirė 1955 m. birželio mėn. 23 d. 8 val. ryte. Gimęs Lietuvoje, Panevėžio apskr., Krekenavos parap., Užūpių kaime.

Amerikoj išgyveno 42 metus.

Paliko nuliūdę: Šesuo Salomėja Janašauskas, jos duktė Anastazija Taylor, jos vyras Leonard ir jų šeima ir kiti giminės, draugai ir pažįstami.

Priklausė prie SLA 103 kp. Ciceroje.

Kūnas pašarvotas Antano Petkaus koplyčioje, 1410 So. 50th Ave., Ciceroje.

Pirmadienį, birželio mėn. 27 dieną, 10 val. ryto bus lydimas iš koplyčios į Lietuvių Tautines kapines.

Visi a. a. Antano Vaitkevičiaus giminės, draugai ir pažįstami nuoširdžiai kviečiami dalyvauti laidotuvėse ir suteikti jam paskutinį patarnavimą ir atsisveikinimą.

Nuliūdę lieka:

Sesuo, josios duktė su šeima ir kiti giminės.

Laid. direkt. Antanas Petkus, TO-3-2109.

JULIA SHAKAUSKAS
(pagal tėvus Laučaitė)
836 West 33rd St.

Mirė 1955 m. birželio mėn. 21 d., 9:25 val vakare, sulaukusi 46 metų amžiaus. Gimusi Lietuvoje, Kretingos apskr., Plateliių parapijoje, Stirbaičių kaime.

Amerikoj išgyveno 27 metus.

Paliko nuliūdę: vyras Robert; dvi dukterys: Stella Mesaeh, žentas Alexander, Jean Lemke, žentas James, 2 anūkai: Gregory ir Robert Mesaeh, pamotė Petronelė Laucis, 2 broliai: Pranciškus, brolienė Ona, Jonas, brolienė Loretta ir jų šeimos; švogeris Pranciškus Gustis su šeima, švogeris Jonas Shakauskas, jo žmona Barbora ir jų šeima; teta Julia Gailius su šeima, teta Ona Vasilienė, pusseserė Ona Lukas ir kiti giminės, draugai ir pažįstami.

Kūnas pašarvotas Antano M. Phillips koplyčioje, 3307 S. Lituanica Ave.

Šeštadienį, birželio 25 dieną, 8:30 val. ryto, kūnas bus lydimas iš koplyčios į Šv. Jurgio parapijos bažnyčią, o po gedulingų pamaldų bus laidojamas Šv. Kazimiero kapinėse.

Visi a.a. Julia Shakauskas giminės, draugai ir pažįstami nuoširdžiai kviečiami dalyvauti laidotuvėse ir suteikti jai paskutinį patarnavimą ir atsisveikinimą.

Nuliūdę lieka:

Vyras, Dukterys, Žentai, Anūkai, Pamotė, Broliai, Brolienės, Švogeriai, Teta ir kiti Giminės.

Laidotuvių Direktorius Antanas M. Phillips, YA 7-3401.

Liūdnam paminėjimui 10 mirties sukaktuvių

JONO ZARANKOS
BATAVIA, ILLINOIS

Mirė birželio 28 dieną 1945 m. Palaidotas liepos mėn. 3 d. Oak Hill kapinėse, Geneva, Ill. Velionis buvo kilęs iš Lietuvos, Raseinių apsk., Kunkojų kaimo. Persiskyrė su šiuo pasauliu sulaukęs pusės amžiaus.

Paliko liūdinčią žmoną Marijoną (pagal tėvus Eidrigaitę), 3 sūnus, vieną dukterį, 2 anūkus ir daug artimų giminių ir draugų.

Taipgi liūdnam paminėjimui 6 mėnesių nuo mirties sūnelio ir broliuko

VLADISLOVO ZARANKOS

Mirusio sausio mėn. 4 d., 1955 m., kurs buvo palaidotas sausio mėn. 8 d. Oak Hill kapinėse, Geneva, Ill. Atsigulė amžinam poilsiui šalia savo tėvelio, sulaukęs vos 36 metus amžiaus.

Paliko didžiai nuliūdusius: motiną, patėvį Mike Alman, 2 brolius: Joną ir Edwardą, seserį Marijoną ir daug artimų giminių ir draugų.

Už velionių sielas bus laikomos šv. Mišios pirmadienį, birželio mėn. 27 d. 9 val. ryto, Šv. Jono bažnyčioje, La Pointe, Wis.

Visi giminės, draugai ir pažįstamieji nuoširdžiai kviečiami dalyvauti šiose pamaldose ir atsilankyti į namus pas Mike Alman, La Pointe, Wisconsin.

Ilsėkitės ramybėje mūsų brangiausieji ir laukite mūsų ateinant.

Velionių žmona ir motina Marijona.

GĖLININKAS
(PUTRAMENTAS)

Linksmumo arba liūdesio valandoje Gražiausios Gėlės ir Vainikai. Antkapių papuošimai ir sezoninės kapams gėlės.

ROY R. PETRO (Putramentas)
5519 So. Harlem Avenue
POrtsmouth 7-9020

GUŽAUSKŲ
BEVERLY HILLS GĖLINYČIA
GĖLĖS VISOMS PROGOMS
2443 W. 63 ST.
Telef.: PR 8-0833 ir PR 8-0834

LOVEIKIS
Siunčiam Gėles Telegramu į Visas Pasaulio Dalis
KVIETKININKAS
Gėles Vestuvėms, Banketams ir Pagrabams.
3316 So. Halsted St. YArds 7-7308

URBA
Gėlės Myllntiems, Vestuvėms, Banketams, Laidotuvėms, Papuošimams
GĖLININKAS
4180 ARCHER AVENUE
Tel.: LA 3-5800 arba LA 3-5870

A. PETKUS
LAIDOTUVIŲ DIREKTORIUS
6812 So. Western Avenue
1410 South 50th Avenue
CICERO, ILLINOIS
TELEFONAI:
GRovehill 6-2345-6 • TOwnhall 3-2109
KOPLYČIOS VISOSE MIESTO DALYSE

John F. Eudeikis
LAIDOTUVIŲ DIREKTORIUS
Seniausia ir Didžiausia Laidojimo Įstaiga
AMBULANCE DIENĄ IR NAKTĮ
4605-07 So. Hermitage Avenue
Tel.: YArds 7-1741 ir BIshop 7-9481
★
4330-34 So. California Avenue
Telefonas: LAfayette 3-0440
Mūsų radio programos šeštadieniais 9:15 ryto iš WGES, 1390 kil.
MODERNIŠKOS AIR-CONDITIONED KOPLYČIOS

Steponas C. Lackawicz
LAIDOTUVIŲ DIREKTORIUS
TRYS KOPLYČIOS
2424 WEST 69th STREET — REpublic 7-1213
2314 WEST 23rd PLACE — VIrginia 7-6672
10756 S. MICHIGAN AVE. — PUllman 5-1270

LIŪDESIO VALANDOJE ŠAUKITE
MAŽEIKA & EVANS
LAIDOTUVIŲ DIREKTORIAI
3 ATSKIROS VĖSINAMOS KOPLYČIOS
6845 S. Western Ave. RE 7-8600-8601
Gyvenantiem kitose miesto dalyse gausim koplyčią arčiau jūsų namų.

NARIAI Chicagos Lietuvių Laidotuvių Direktorių Asociacijos

AMBULANCE PATARNAVIMAS DIENĄ IR NAKTĮ.
★
TURIME KOPLYČIAS VISOSE MIESTO DALYSE.

PETRAS P. GURSKIS
659 WEST 18th STREET — Phone: SEeley 3-5711

ALFRED VANCE
177 WOODSIDE RD., Riverside, Ill. — Tel.: OL 2-5245

PETRAS BIELIŪNAS
4348 S. CALIFORNIA AVE. — Phone: LAfayette 3-3572

GEORGE F. RUDMIN
3319 S. LITUANICA AVE. — Tel.: YArds 7-1138-1139

P. J. RIDIKAS
3354 S. HALSTED STREET — Phone: YArds 7-1911

LEONARDAS A. EZERSKIS
1646 W. 46th STREET — Phone: YArds 7-0781

LEONARD BUKAUSKAS
10821 S. MICHIGAN AVE. — Phone: COmmodore 4-2228

VASAITIS - BUTKUS
1446 S. 50th AVE., Cicero, Ill. — Phone: OLympic 2-1003

ANTANAS M. PHILLIPS
3307 LITUANICA AVENUE — Phone: YArds 7-3401

Kaip "šturmu imamos plėšininės žemės"

(Tęsinys)

Chruščiovo planas apima 4 pagrindinius punktus: 1. įsisavinti naujas plėšinines žemes, 2. išplėsti kukurūzų auginimą, 3. sustiprinti gyvulininkystę, 4. mechanizuoti ir racionalizuoti didžiąsias kolektyvines įmones. Nors sovietiniam žemės ūkiui tenka žymiai didesni uždaviniai, tačiau tam reikalui šiemet skirtos mažesnės biudžetinės sumos, negu pereitais metais (1954 m. praktiškai žemės ūkiui buvo išleisti 96,9 milijardo rublių, o šiemet numatyta iš viso tik 65,2 milijardo, iš jų — 11 milijardų tenka naujiesiems plėšiniams). Pagal planą grūdų derlius 1960 m. Sov. Sąjungoje turi siekti 163,5 mil. tonų, kai tuo tarpu 1952 — 1954 metais tesiekė vos 110 mil. tonų. Ligi tol kukurūzai buvo daugiausia auginami centralinėje Ukrainoje, Moldavijos respublikoje ir Kaukazo srityje. o dabar ligi 1960 m .jų apsėtas dirvos plotas turi pasiekti minimum 28 mil. ha, arba apie 20% visos grūdinėms kultūroms skiriamos dirvos ploto. Nors ir keista, tačiau š. m. vasario 3 d. "Pravda" šiuo atžvilgiu sovietiniam žemės ūkiui pavyzdžiu pastatė JAV. Vakarų specialistai labai abejoja, ar Sovietams pavyks tuos savo planus įvykdyti. Jau dabar sovietai imasi kitokio derliaus vertinimo — vietoj apskaičiuojamo grūdų derliaus laukuose (vad. "biologinio derliaus") faktiškai įvedą gautąjį derlių (vad. "sandėlinį derlių"). Praktiškai nuo biologinio derliaus, tuo būdu statistiškai apskaičiuojant realųjį grūdų derlių, tenka vidutiniškai atimti 10 — 20%. Aaiškiau tarus, jei pvz. statistiškai įvertintas 1952 m. derlius vidutiniškai siekė 1 ha pagal biologinius derliaus apskaičiavimus 12,1 dvigubų centnerių, tai realusis derlius 1 ha tesiekė 10,2 dv centnerių. Kazachstane Chruščiovas yra pasiryžęs sukurti pavyzdinius tarybinius ūkius, kurie turėtų ne kaimo tipo, bet miestelių pobūdį. Jau šių metų pavasarį pagal planą turėjo būti pasiųsta 99,000 traktorininkų ir kombainų specialistų iš mechanizatorių mokyklų į "naujuosius plėšinius". Tačiau jų ten iš tikro reikia nemažiau kaip 150,000. Propagandiniais sumetimais komjaunimo centro komitetas net sukūrė garbės medalį, pavadintą "Už naujųjų žemių įsisavinimą", taip pat pagamino dokumentinę filmą etc. Tačiau, nepaisant tų visų pagyrų, žymioji dalis savanorių tikisi grįšią kiek galint greičau atgal. Tuo tarpu partija ir vyriausybė nori, kad, kaip matyti iš įsakmaus Chruščiovo pareiškimo (1955.I.8. "Pravda"), jie ten išbūtų "ne metus ir ne dvejus, bet liktų visuomet" — ten atsigabentų savo šeimas arba sukurtų naujas.

Bolševikiniam kolonizacijos planui turi didelę reikšmę ir kitos sritys, ypaš Tolimųjų Rytų provincijos prie Mandžūrijos sienos (Čita, Amūras, Chabarovskas, "Primorija"). Kai Sovietų vyriausybės delegacija 1954 m. spalių viduryje grįžo iš Pekino, tai jos vadai, būtent — Chruščiovas, Bulganinas ir Mikojanas, vyko ne tiesiai į Maskvą, bet pirma dar užsuko susipažinti su Tol. Rytų provincijomis — Vladivastoko, Komsomolsko. Sovietskaja Gavan, Sachalino, Chabarovsko ir Čitos... Tačiau, nepaisait visų pastangų, Sovietų grūdų derlius 1954 m. nedaug tepakilo. Su laiku plėšininėse žemėse kuriamieji tarybiniai ūkiai turės rūpintis ne tik grūdų derliais, bet taip pat gyvulininkyste, saulėgražomis ir kitomis kultūromis. Jau 1953 -1954 žemės ūkio metais pradėjo temdyti Chruščiovo "trečiąją žemės ūkio revoliuciją". Net ir bolševikinio ūkio simpatikai abejoja, ar pavyks visus šiuos planus įvykdyti taip, kaip partija su "naujuoju tėvu bei mokytoju" užplanavo.

1955 m. sausio — kovo mėnesiais Sovietų kp ck plenumas nurodė, kad "naujųjų plėšinių įsisavinimas" sudaro svarbiausią šaltinį grūdų kiekiui padidinti. Šitais metais būsią pasiųsta per 135,000 "savanorių". Tebesiunčiamos mašinos, technikiniai įrengimai, standartiniai Maskvinės "Pravdos" š. m. Nr. 107 rašoma: "Tačiau ne visuose sovchozuose baigtas žemės paskirstymas, nesuorganizuotos brigados, trūksta kvalilifikuotų brigadininkų, mechanikų,agronomų. Visoje eilėje ūkių trūksta traktorių, mašinų, auto — transporto degalų ir tepalų. Valstybė naujiems sovchozams paskyrė tūkstančius tonų sėklų. Bet lig laiku jų pristatyta nepakankamai. Pristatomosios sėklos blogo daigumo, neišvalytos. Iš užplanuotų pirmajai ketvirčiai degalų buvo pristatyta: dyzelio kuro mažiau kaip pusė numatyto kiekio, žibalo —73%, benzino — 56%. Dar blogesnis tepalų tiekimas. Statybos ministerijai pavesta atlikti 80% gyvenamųjų, kultūrinių ir ūkinių pastatų statyba. Pirmajame kvartale ji įvykdė mažiau kaip 3% metinės statybos programos". Dėl trūkumų apkaltinta ne tik Sovietų taryb. ūkių ministerija, bet ir sąjunginės respublikos atitinkami trestai, vietos partijos ir tarybinės organizacijos. Partijos organas "Pravda" pareikalavo stiprinti naujų sovchozų partines organizacijas, didinti jų vaidmenį ir atsakomybę darbo našumui, tarytum vienu šaukimu būtų viskas padaryta. Pačios Maskvos minimi trūkumai leidžia manyti, kad Sibire plėšinių įsisavinimas pareikalaus nemaža žmonių aukų. Tačiau žmonių gyvybė bolševikams yra pigiausia prekė.

"Duoklė" iš okup. Lietuvos.

"Tiesa" Nr. 49-1955 paskelbė, kad š. m. vasario 25 d. traukiniu su užrašu "Įsisavinti naujų žemių" iš Vilniaus buvo pasiųstos 97 šeimos į Novosibirsko srities Maškovo rajono kolūkius. Toliau "Tiesa" pastebi, kad, girdi, "partijai pašaukus, tūkstančiai mūsų respublikos gyventojų, iki šiol dirbusių įmonėse, įstaigose, pasiryžo vykti į dirvonų bei plėšinių įsisavinimo rajonus". Su pirmąja

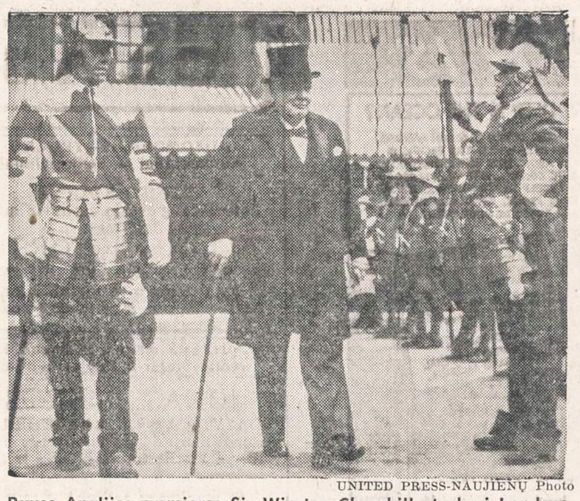

UNITED PRESS-NAUJIENŲ Photo

Buvęs Anglijos premjeras Sir Winston Churchill atvyko į Londoną, kur Guildhall salėje buvo atidengta jo statula. Statulos atidengimo ceremonijų metu Churchill pasakė kalbą, pareikšdamas, kad jis optimistiškai žiūri į ateitį, tačiau nesitikįs daug ko iš būsimos keturių didžiųjų konferencijos, kuri kitą mėnesį įvyks Šveicarijoje.

daugiau kaip 400 grupe išvyko klaipėdiečiai V. Savoška, J. Gorskis su šeimomis ir kiti, buvę Vilniaus elektros skaitiklių fabriko darbininkai Stašelis, Morkūnas etc. Ta pati "Tiesa" Nr. 72-1955 prisipažįsta, kad "didelė grupė respublikos jaunimo dar pereitais metais išvyko dirbti į plėšinius", o š. m. kovo 25 d. išsiųstųjų vardu Vilniaus pieno produktų fabriko vyr. laborantė L. Minavičiūtė teisingai pastebėjo: "gerai suprantu, kad plėšiniuose nelaukia mūsų lengvas gyvenimas! Pasitaikys nemaža sunkumų." Išsiųstuosius pasveikino Kazakijos kp Kustanajaus srities komiteto vardu jų specialus įgaliotinis, atsiųstas į Lietuvą, Mostovojus. Rusų dramos teatre buvo suruoštos jaunuolių grupei, išsiunčiamai į Kazachstaną. atsisveikinimo vakaras. Vilniaus radijo š. m. blandžio 23 d. pareiškimu, ši grupė buvo išsiųsta į Kazachstano sritį "statyti naujakuriams naujų gamybinių pastatų". Išsiunčiamiems jaunuoliams "už paramą, kurią Lietuvos statybininkai pasiryžę suteikti plėšinių įsisavintojams", padėkojo kom. partijos Kustanajaus srities skyriaus vedėjas Izorius.

Per bolševikų spaudą ir radiją nesibaigia gyrimai, kaip išgabentiesiems į Sibirą "naujų plėčininių žemių įsisavinti" ten esą gera, kaip jie esą dėkingi už "pašaukimą aktyviai prisidėti prie patriotų darbo" etc. Vilniaus radijas š. m. gegužės 15 d. vėl davė platų pranešimą apie "plėšinines žemes" Kazachstane. Ta proga buvo pažymėta, kad "tūkstančiai jaunųjų patriotų iš įvairių plačiosios tėvynės vietų yra išvykę į Kazachstaną, Altajaus ir kitus rajonus. Ten 1954 m. jaunieji patriotai įsisavino ir apsėjo 17,6 mil. ha dirvonų ir plėšinių. Šioje garbingoje kovoje aktyviai plėšinių žemių išgirti korespondentas Antanas Viršulis betgi negalėjo nuslėpti fakto, kad Kazachstane pasiųstieji klaipėdiečiai bei šiauliečiai išlipę iš mažos Brevek stotelės, iki Ostrovskio ir Puškino vardo tarybinių ūkių turėjo, jo paties žodžiais tariant, "su įvairiausiais nuotykiais keliauti net dvi dienas", kad ten esama neišbrendamų kelių, pučia žvarbūs stepių vėjai, kad tenka gyventi palapinėse, o pirmą kartą arti stepę yra labai nelengva: aukšta žolė užkemša plugus, dažnai juos reikia valyti etc. Vis dėl to jau šiemet šie "pirmūnai" turi duoti valstybei daugiau kaip 2 mil. pūdų grūdų. Iš tolimesnių Viršulio pasakojimų paaiškėjo, kad Adamovske dirba nemaža iš Lietuvos išsiųstųjų "pasiuntinių", pernai atvykusių į plėšinius. Suminėjo ten dirbančius lietuvius Mališauską, Lišinską, Stankevičių, Grigą, iš Kazlų Rūdos Vilčinską ir kit. Nuotoliai — tiesiog sibiriški, pvz. iš Čerkavo ežero pakrantėje išaugusios gyvenvietės, kol prisikasa iki rajono centro, tenka plušti net 170 km. Iš tikro reali tikrovė yra dar prastesnė, negu apie jas prasprūsta vienas kitas neatsargus pasakymas pagyrų sriaute kad ir iš bolševikinių korespondentų pranešimų. Štai pvz. "Leteratūros ir Meno" 1955 m. gegužės 14 d. paaiški, nors ir kaip stengiantis išgirti "pirmūnų žygius " stepėse, visi jų sunkumai. Iš Olego Pileckio pasakojimų matyti, kad žiema ten traukiasi tiesiog "balto sniego okeanas", kad jau rugsėjo pabaigoje iškrenta pirmasis sniegas ir stepėse brigados viena nuo kitos turi dirbti per 30-50 km atstumo. Žiemą siaučia dideli šalčiai. Stepių platybėse matomos paliktos sėjamosios su kitu inventorium etc. Norint įteikti mechanizatorių susirinkimo rezoliuciją srities komitetui, teko ją nešti pėsčiomis ir kitokiais būdais maždaug apie 1.000 kilometrų...

(Bus daugiau)

*Chicagiečiams susisiekimo nelaimės kiekvienais metais kainuoja $40,000,000. Kiekvienos nelaimės metu jūs užmokate savo dalį. Padėkite sumažinti tą milžinišką sumą, įstojant į "Crusade for Traffic Sa-

LIETUVIAI AKIŲ GYDYTOJAI

Dr. Kazimieras
MICHEL
Optometristas - Orthoptistas
Gydo nusilpusias ir nervuotas akis
Egzaminuoja akis ir pritaiko akinius
Išgydo kreivas akis be operacijos
Įdeda netikrą — artificialę akį pagal sveiką. Praktikuoja per 39 metus.
Kalba lietuviškai.
4654 SO. ASHLAND AVENUE
Telefonas: YArds 7-6616
Nuo 9:30 val. ryto iki 8 val. vakaro
Geras patarnavimas.

Dr. Ant. Rudokas, O. D.
tikrina akis, pritaiko akinius, keičia stiklus ir rėmus.
Telefonas: YArds 7-7381
Priima: Vakarais nuo 6 ir 9 val.
Šeštad. nuo 10 ryto iki 4 po pietų.
Treč. ir sekmad. pagal susitarimą.
4455 S. CALIFORNIA AVE., Chicago

DR. G. SERNER
LIETUVIS AKIŲ GYDYTOJAS
25 metų patyrimas
Tel.: YArds 7-1829
Pritaiko Akinius
Kreivas Akis
Ištaiso.
Ofisas ir Akinių Dirbtuvė
756 WEST 35th STREET
Valandos: nuo 10 iki 2, nuo 6 iki 8
Trečiad. nuo 10-12; penktadieni 10-2
Šeštadieniais 10—2 val. po pietų.

RAKANDAI
ILGIAU TARNAUS
GRAŽIAU ATRODYS IŠ
LIETUVIŲ BENDROVĖS
KRAUTUVĖS
PROGRESS FURNITURE Co
4181-83 ARCHER AVENUE
Tel.: LAfayette 3-3171
Brighton Parko Kolonijoje.
KAS DIENĄ ČIA RASITE DIDŽIAUSIAS PREKIŲ VERTYBES
Naujausių madų, geryjų išdirbysčių rakandų, kaurų, pečių, televizijos aparatų, refrigeratorių, plovyklų, vaikams rakandų ir visų kitų namam reikmenų. LENGVI IŠŠIMOKĖJIMAI PRITAIKOMI VISIEMS.

BUICK'AS
LIETUVIŠKAS
AUTOMOBILIS

1% BONAS EXTRA UŽ SANTAUPAS

Pradedant naujus 1955-tus metus, CHICAGO SAVINGS AND LOAN ASSOCIATION įsteigia NAUJĄ BONŲ SKYRIŲ. Šiame skyriuje, be mūsų nuolatinio aukšto dividendo, taupytojas dar gaus iki 1% extra bonusą. Ypatingai šis skyrius taikomas ir skiriamas vaikams bei jaunuoliams. Bet suaugusieji taip pat yra kviečiami juo pasinaudoti.

Kviečiame tėvus atidaryti bonų sąskaitą savo vaikams pačioje jų jaunystėje. Paaugusius atsiveskite į mūsų raštinę. Supažindinkite juos su taupymo svarba. Tegu jie patys, Jūsų priežiūroje, tvarko savo taupymo reikalus. Tai bus geriausia ateities dovana, kokią galite duoti savo vaikui. Jei norite platesnių informacijų, tai pašaukite arba patys atsilankykite į mūsų raštinę. CHICAGO SAVINGS yra pirmoji taupymo bendrovė visoje pietinėje miesto dalyje, kuri yra atidariusi tokį svarbų taupymo skyrių.

Padėkite taupomus pinigus į šią progresyvę, tvirtą — su viršum 14½ milijonų dolerių — taupymo bendrovę, kurioje visi indėliai yra apdrausti iki $10,000.00... Kur norimi pinigai taupytojams yra išmokami pagal pareikalavimą ir kur be pertraukos duodamas aukštas dividendas.

Indėliai padėti iki 15-tos šio mėnesio dienos gaus dividendą už pilną mėnesį.

VALANDOS: Pirmadieniais nuo 12 iki 8 val. vakaro. Antradieniais ir Penktadieniais nuo 9 iki 4 valandos po pietų.
Ketvirtadieniais nuo 9 iki 8 val. vakaro. Trečiadieniais uždaryta visą dieną. Šeštadieniais nuo 9 ryto iki 2 val. po pietų.

CHICAGO SAVINGS AND LOAN ASSOCIATION
6234 SO. WESTERN AVENUE — JOHN PAKEL, Prezidentas — Telef.: GRovehill 6-7575

Dr. Juzė ir Dr. Kęstutis
AGLINSKAI
GYDYTOJA-JAS IR CHIRURGĖ-GAS
2300 WEST 51st STREET
VALANDOS:
Pirm., antrad. 10-12, 2-4 ir 6-9 popiet.
Ketvirtad., penktad. 2-4, 6-9 popiet.
Šeštadieniais 10-2 val. popiet.
Tel. ofiso: PRospect 6-1795
Rezid.: GRovehill 6-5603

DR. ANNA BALIUNAS
AKIŲ, AUSŲ, NOSIES IR GERKLĖS LIGOS
PRITAIKO AKINIUS
6322 SO. WESTERN AVENUE.
Valandos: Antradieniais ir penktadieniais nuo 7 ligi 9 val. vakaro.
Šeštadieniais nuo 10 ligi 12 ir nuo 1 ligi 3 valandos po pietų.
Kitu laiku tik susitarus.
Ofiso telef.: PRospect 8-3229
Rezid. telef.: WAlbrook 5-5076

Tel.: PRospect 8-1717
DR. S. BIEŽIS
GYDYTOJAS IR CHIRURGAS
3148 WEST 63rd STREET
Val.: kas dieną po pietų 1-3; vak. 7-8 tiktai antradieniais ir penktadieniais.
Trečiad. ir sekmad. ofisas uždarytas.
Rez.: 3241 WEST 66th PLACE
Phone: REpublic 7-7868

Tel.: YArds 7-3526 — YArds 7-7410
DR. G. J. BYLAITIS
Spec. smegenų ir nervų ligos.
Val.: antr. ir ketv. 7:30 iki 8:30 P. M.
Šeštad. 12:30 iki 4:00.
Kitomis dienomis tik susitarus.
DR. J. G. VALAITIS
Val.: kasdien 6:30-8:30, šešt. 4-6.
4038 SO. ARCHER AVENUE

DR. PETER BRAZIS
PHYSICIAN AND SURGEON
2434 WEST 71st STREET
CHICAGO, ILL.
Telefonai:
Ofisas: HEmlock 4-5849
Rezidencija: HEmlock 4-2324
OFISO VALANDOS:
Pirmad., Ketvirt. ir Penktadieni nuo 1-4 ir 7-9, Antrad. nuo 1-5, Trečiad. ir Šeštadieni tiktai susitarus.

Ofiso telef.: VIrginia 7-0036
Rezidencijos: BEverly 8-8244
DR. T. DUNDULIS
GYDYTOJAS IR CHIRURGAS
4157 ARCHER AVENUE
Ofiso valandos:
Nuo 2—4 ir nuo 6—8:30 val. vakaro.
Šeštadieniais nuo 2 iki 4 po pietų.
Trečiadieniais pagal sutartį.

Tel. ofiso: VI 7-0600; rez. RE 7-6867
DR. BR. GAIŽIUNAS
GYDYTOJAS IR CHIRURGAS
4055 ARCHER AVENUE
(Kampas Archer ir California Ave.)
VAL.: 2—4 po pietų ir 6—8 vakare, šeštadieniais 2—7 p.p., išskyrus sekm.

Telef. Ofiso ir rezid. WAlbrook 5-3388
DR. S. GEŠTAUTAS
GYDYTOJAS IR CHIRURGAS
2624 West 71st Street
(Kampas 71 & Talman Ave.)
Priėmimo valandos: Kasdien nuo 7 iki 9 vak. Sekmadieniais tik susitarus.

Rezid. telef.: INterocean 8-8732
Ofiso telef.: INterocean 8-7654
DR. K. GUDAITIS
GYDYTOJAS IR CHIRURGAS
Chirurgija ir moterų ligos
10756 SO. MICHIGAN AVE.
Val.: Kasdien 9-12 val. ryto, 1-4 val. p. p., ir 6-8 val. vak., išskyrus trečiad.
Šeštad 10-3. Kitu laiku — susitarus.

Rezid. tel.: STewart 3-4511
Ofiso telef.: YArds 7-1166
DR. J. GUDAUSKAS
GYDYTOJAS IR CHIRURGAS
756 WEST 35th STREET
Kampas Halsted ir 35-tos gatvės
Valandos: 1-4 p. p. ir 6:30-8:30 val. kasdien. Trečiadieniais uždaryta.
Šeštadieniais nuo 1 iki 4 po pietų.

DR. A. JENKINS
PHYSICIAN AND SURGEON
(Lietuvis Gydytojas)
2500 WEST 63rd STREET
Ofiso val.: kasdien nuo 2—4 po pietų ir 7:30—9 vakaro.
Trečiad. ir šeštad. uždaryta.
Ofiso telefonas: PRospect 6-3838
Rezid. telefonas: REpublic 7-9199

GRovehill 6-1595
Dr. Aldona A. Juska
AKIŲ LIGŲ SPECIALISTĖ
IR PRITAIKO AKINIUS
Valandos: 9-12, 7-9 pagal susitarimą, Išskyrus trečiadienius ir šeštadienius.
2422 W. MARQUETTE ROAD

Ofiso ir buto telef.: OLympic 2-1381
DR. F. V. KAUNAS
DR. J. VAITAITIS
GYDYTOJAI IR CHIRURGAI
1407 SO. 49th COURT, CICERO
Kasdien 10—12 ryto ir 5—8 val. vak.
Šeštadieniais 10—2.

Tel.: ofiso GR 6-4322. Rez.: HI 5-2626
DR. JOSEPH W. KADZEWICK
(LIETUVIS)
GYDYTOJAS IR CHIRURGAS
Priėmimo valandos tiktai susitarus: nuo 2 iki 4 v. p. p. ir nuo 7 iki 9 vakaro, išskyrus trečiadienius.
MANOR MEDICAL ARTS BUILDING
6400 SO. KEDZIE AVE.

Telef.: Ofiso ir buto OLympic 2-4159
DR. P. KISIELIUS
GYDYTOJAS IR CHIRURGAS
4938 W. 15th Ave., Cicero, Ill.
Kasdien 1-3 val. ir 6-8 val. vakaro.
Šeštadieniais 12—4 val.
Butas: 1526 So. 49th Ave., Cicero, Ill.

Ofiso telefonas: LAfayette 3-3210
Jei neatsiliepia šaukite KEdzie 3-2868
Dr. Emily V. KRUKAS
GYDYTOJA IR CHIRURGĖ
4146 SO. ARCHER AVENUE
Val.: kasdien po pietų nuo 12—2:30
Daily afternoons.
Vakarais: pirmad., antrad., ketvirtad 6—8:30. Trečiadieniais tik susitarus

PIRKITE JAV TAUPYMO BONUS.

Dr. A. Valis - Labokas
GYDYTOJAS IR CHIRURGAS
Spec. Moterų Ligos
3267 SO. HALSTED STREET
Telefonas: DAnube 6-1125
Valandos: 1-4 ir 6-8 vakaro.
Šeštadieniais 1-4 val. po pietų.

Telefonai: Ofiso GRovehill 6-5399
Rezidencijos: PRospect 6-4732
DR. A. MACIŪNAS
GYDYTOJAS IR CHIRURGAS
Spec. chirurginės ligos
2423 WEST 63rd STREET
(kampas 63rd ir Artesian)
OFISO VAL.: 2-4 ir 6-8 val. po pietų
kasdien. Šeštadienį 2-4 val.
Trečiadieniais ir sekmad. uždaryta.

Dr. Julia Monstavičius
GYDYTOJA IR CHIRURGĖ
10748 So. Michigan Avenue
Tel.: PU 5-6766—Rez. tel.: EN 4-4979
Darbo valandos: nuo 6 iki 9 val. po pietų kasdien, išskyrus trečiadienius.
Šeštadieniais nuo 1 iki 4 val. po pietų.

DR. CONSTANCE O'BRITIS
PHYSICIAN AND SURGEON
2408 WEST 63rd STREET
Tel.: HEmlock 4-5524
Hours by appointment only.

Dr. Juozas PAUKŠTYS
DANTŲ GYDYTOJAS
4253 ARCHER AVENUE
(įėjimas iš Whipple St.)
Valandos: kasdien 10-12, 2-6 p. m.
7-9 p. m. Šeštadieniais 10-12.
Trečiadieniais uždaryta.
Tel.: LA 3-4949, namų CE 3-7786

DR. STRIKOL
GYDYTOJAS IR CHIRURGAS
4645 SO. ASHLAND AVENUE
Ofiso valandos: nuo 2—4 ir 6—8;
Ser., Subat. ir Nedel. tik susitarus.
Ofiso teletonas: YArds 7-4787
Namų teletonas: PRospect 6-1930
Jei neatsiliepę viršutiniai telefonai, šaukite Midway 3-0001

Tel. ofiso: CLiffside 4-2896
Rez.: LAfayette 3-1172
DR. P. STRIMAITIS
GYDYTOJAS IR CHIRURGAS
1724 WEST 47th STREET
(kampas 47th ir Hermitage)
Priėmimo val.: 2-4 ir 6-9 val. po pietų, šešt. 2-6 v. p.p., išskyrus sekmadienius.

Telefonai: ofiso CLiffside 4-0253
Rezidencijos: GR 6-8876
DR. A. Z. ŠAULYS
GYDYTOJA IR CHIRURGĖ
4645 S. ASHLAND AVE. (kamb. 211)
Pirm., Antr., Ketv. ir Penktad. 6:30—8:30 val. vak. Šeštadieni 2—4 v. p. p.

DR. VYT. TAURAS-TUPČIAUSKAS
GYDYTOJAS IR CHIRURGAS
Bendra praktika, spec. Moterų ligos.
Ofisas ir rezidencija: 2410 W. 51st St.
(antras namas nuo Western Ave.)
Ofiso ir rezid. telef.: PRospect 8-1223
Ofiso val.: Pirm. 8 — 10 v. v. Antr., Treč. ir Penkt. 6—9 v. v. ir Ketv. ir Šeštadieni 2—4 val. po pietų.

DR. V. P. TUMASONIS
GYDYTOJAS IR CHIRURGAS
CHIRURGINĖS LIGOS
Ofiso telef.: HEmlock 4-2123
6255 SO. WESTERN AVENUE
Rezid. telef.: PRospect 6-8484
Val.: 2-4 po pietų ir 7-9 vak. Šeštad. 2-4 po pietų. Treč. ir sekm. uždaryta.

Tel.: ofiso ir rez. PRospect 6-9400
Dr. Ona Vaškevičius
(VAŠKEVIČIŪTĖ)
GYDYTOJA IR CHIRURGĖ
6248 SO. KEDZIE AVENUE
Val.: kasdien nuo 1—3 popiet ir nuo 6—8 val. vakaro; šeštad. 1—4 popiet; trečiadieni ir kitu laiku tik susitarus.

Tel.: ofiso VI 2-1581; rez.: VI 2-0742
DR. V. VILEIŠIS
GYDYTOJAS IR CHIRURGAS
802 WEST 31st STREET
(kampas Halsted ir 31-os gatvių)
Priėmimo valandos: 2-4 ir 6-8 val.
Šeštadieniais 2-4 val. po pietų.
Sekmadieniais uždaryta.

DR. BRUNO J. ZUBRICK'AS
GYDYTOJAS IR CHIRURGAS
2951 WEST 63rd STREET
(netoli Sacramento Ave.)
Valandos: 2—4 po pietų ir 7—9 vak., trečiad. ir sekmad. pagal susitarimą.
Telefonas: HEmlock 4-7899
Namų tel.: HIlltop 5-2557

P. ŠILEIKIS, O. P.
ORTHOPEDAS-PROTEZISTAS
Aparatai - Protezai, Med. Bandažai. Speciali pagalba Kojoms (Arch Supports) ir t. t.
Val.: 9—4 ir 6—8. Šeštadieniais 9—1.
ORTHOPEDIJOS TECHNIKOS LAB.
1911 W. 59th St., Chicago 36, Illinois
Tel.: PRospect 6-5084

SVEIKATOS UŽ PINIGUS NENUPIRKSI

Bet už labai smulkius pinigus Naujienose galite įsigyti knygą, kuri Jums visuomet padės išsaugoti Jūsų milijonais neįkainojama sveikata. Dr. J. A. Karaliaus, 174 puslapių, NAMŲ DAKTARAS kainuoja tiktai $1.00. Pirkdami NAMŲ DAKTARĄ šią vasarą, gausite prancūzų klasiko Emile Zola 292 puslapių romaną DARBAS visiškai veltui. Užsakymus su perlaidomis ar money orderiais siųskite: Naujienos, 1739 So. Halsted St.

NAMŲ DAKTARAS kainuoja tik $1.00 (Priedo — romanas nemokamai). O kiek jūs vertinate savo sveikatą? Užsakymus siųskite į Naujienas.

IŠ CHICAGOS IR APYLINKIŲ

* * *

Nuteisė vaikus mokiusį vogti tėvą

Teismas nuteisė tėvą, kuris mokė savo vaikus vogti ir vadovavo penkiose dešimtyse vagysčių.

41 m. amžiaus tėvas J. R. Peterson, 4423 S. Laporte, turės už tai kalėti 3—12 metų. Teismui liudijo du jo vaikai, 14 ir 16 metų amžiaus, kad tėvas samdydavęs garažą, į kurį parveždavęs su jais pavogtus daiktus — mėsą, kavą, cigaretes ir kt. — iš kooperatyvinės krautuvės 4340 S. Lamon; taip pat vogdavęs statybinę medžiagą iš nebaigtų statyti namų.

Prieš paskelbiant sprendimą, tėvas mėgino aiškinti, kad vaikai nebuvę geri, anksčiau turėję "trabelių". Pats Peterson anksčiau jau buvo už nusikaltimus sąlyginai nuteistas 5 metams.

Vyks sovietų ūkio "tyrinėti'

Nors visiems žinoma, kad jokio objektyvaus tyrinėjimo sovietai savo viduje neleis, Chicagos universiteto profesorius D. G. Johnson, 5524 S. Kimbark, sutiko vykti į Sovietų Sąjungą susipažinti su bolševikiniu žemės ūkiu. Jis priėmė JAV žemės ūkio departamento kvietimą dalyvauti JAV žemės ūkio 12 ekspertų ekskursijoje, kuri neoficialiai vyks apžiūrėti sovietinio ūkio nuo liepos 15 d. iki rugpiūčio 15 d.

Johnson iš seno domisis sovietiniu žemės ūkiu, jo pažanga ir nepasisekimais, apie tai skaitąs knygose; todėl dabar tikįs, kad kelionė duosianti "faktinių atsakymų" į jo klausimus...

Kritikuoja JAV imigracijos politiką

E. J. Corsi, atleistasis Valstybės Departamento pabėgėlių programos prižiūrėtojas, kalbėjo Chicagoje Combined Jewish Appeal pietuose ir smarkiai kritikavo JAV imigracijos politiką.

Corsi pažymėjo, kad ši netikusi politika privertusi nemaža pabėgėlių nusivylus grįžti į kraštus už geležinės uždangos. Pavyzdžiui, grįžę 25% čekų pabėgėlių iš Europos. Tuo nusivylimu pasinaudoją dabar ir sovietai, pradėję tremtinių viliojimą.

Dėl kongreso ir iš dalies Valstybės Departamento narių nepalankumo tam tikrai imigrantų rūšiai nuo karo pabaigos į JAV teįvažiavę 400,000 pabėgėlių, tuo tarpu į Kanadą įvažiavę 800,000, o Izraelis jų priėmęs 750,000.

Skaitykite "N-nas"

OLD UNDEROOF

Kentucky Tikroji Bourbon Degtinė—86 laipsnių—taipgi gaunama in Bond Buteliuota Old Underoof Distilling Company Lawrenceburg, Kentucky Išskiriamai parupinama Old Rose Distributing Company

"Jaunimo mokykla"

Chicagos vidurmiesty dabar rodomas filmas, vardu "Blackboard Jungle", kuriame pavaizduota viena Amerikos vidurinė mokykla. Nors pradžioje ir pasakyta, kad tai esą išgalvoti dalykai, bet gera dalis ten vykstančių scenų, žinoma, paimta iš amerikinio mokyklų gyvenimo. Matyt, filmas skiriamas visuomenės dėmesiui atkreipti į šio krašto vieną gyvenimo opą.

Pasižiūrėjus filmo ir pagalvojus, kad jei ir nedidelė dalis tokių įvykių yra mokykloje, žmogų šiurpas paima. Mokykla, kurioje nėra jokios disciplinos ir jokių žmoniškų mokinių elgesio taisyklių, panaši į jaunų banditų lizdą. Net klasėje mokytoją mokinys užpuola peiliu ir ranką jam perduria; gatvėje mokinių gauja užpuola ir sudaužo savo mokytoją; vienas mokinys net mokyklos pastate prievartauja mokytoją, kurią tik pasipainiojęs vyriškis mokytojas išgelbsti. O mokyklos vedėjas (principalas) sako, jog mokykloje nesą jokio disciplinos klausimo...

Vienas ateivis, kuris keliolika metų išbuvo Europoje mokytoju ir čia troško dirbti mokytojo darbą mokykloje, šį filmą pamatęs, pasakė: "Jei tik 5% šis filmas parodo, kokia čia yra mokykla, aš niekada jau nebenorėsiu čia būti mokytoju". (P.)

Patys vagis viliojame

Policija sako, kad žmonės neretai patys vagis viliojasi į savo namus. Kodėl, esą, vagiui neužeiti į vidų, jei jis mato prie durų ar pašto dėžutėje priversta pašto siutinių, laikraščių, kurie rodo, kad nieko nėra namie.

Policijos paprašytas, miesto burmistras nuo birželio 26 d. iki liepos 2 d. skelbia čia "Įsilaužimų išvengimo savaitę". Tuo norima į šį reikalą atkreipti visuomenės dėmesį.

Streikas Western Electric įmonėje

Jau antra savaitė, kaip piketuojama Western Electric Co. Hawthorne Works įmonė. Piketuotojai pastatyti prie svarbesnių įėjimų.

Tačiau daugumas dirba dieną ir naktį. Tai keistas streikas. AFL tvirta organizacija. Bet darbininkai suskirstyti rūšimis — vieni dirba, o kiti streikuoja. Iš tikrųjų, jeigu jau streikas, tai visi turėtų streikuoti, o ne tam tikra dalis.

Šiaip Western Electric įmonė yra viena pavyzdingiausių, darbininkai nėra ujami, ypač amatininkai. Joje streikas vyksta pirmą kartą. Tai kova dėl būvio. Tik sovietinėj Rusijoj, kur yra "darbininkų rojus", negali niekas streikuoti. D.

Pulk. Andruška buvo Naujienose

Šiomis dienomis į Naujienas buvo užėjęs JAV marinų pulkininkas leitenantas Bruno S. Andruška. Jis pasikalbėjo su redaktorium Dr. P. Grigaičiu, pasikeitė nuomonėmis apie tarptautinę padėtį ir apžiūrėjo seniausio lietuviško dienraščio redakciją.

Kartu su pulk. leit. Andruška į Naujienas buvo užėjusi ir jo žmona Dora su dviem dukrelėm. Į Naujienas juos atlydėjo Dr. Petras Z. Zalatorius, Doros dėdė. Dora Andruškienė yra Zalatoriūtė, Jono Zalatoriaus duktė. Savo laiku ji baigė Illinois universitetą ir mokytojavo Wilson kolegijoje.

Pulk. leit. Andruška taip pat yra baigęs universitetą. Antrojo pasaulinio karo pradžioje jis stojo karo tarnybon, dalyvavo įvairiuose mūšiuose, o karui pasibaigus pasiliko marinų korpuse. Jam teko tarnauti įvairiose marinų bazėse Amerikoje. Paskutiniu metu jis paskirtas į Quantico, Va.

Dienraščio gegužinės įspūdžiai

Birželio 19 d. "Naujienų" gegužinei Liberty Grove pasitaikė graži diena. Publikos privažiavo daug. Stalai kiek vėliau visur buvo užimti. O baras buvo apgultas; patarnautojai p.p. Milaševičius, Mileris, Sakalauskas, Milerienė, S. Milaševičienė ir kt. skubėjo plušo, kad galėtų visus aptarnauti.

Paviešėję prie baro, einame prie užkandžių. Čia taip pat stalai apsėsti. Siserietis Deveikis su savo draugais, apsėdę stalą, laukia dešrų ir kugelio atnešant.

Prisisotinę ir troškulį nuraminę, ėjom paieškoti pažįstamų. O jų sutikom daug. Štai ir mūsų šiaurinės apylinkės gyventojai p. p. Šimai, A. Valiuliai, J. ir M. Subačiai. Stalą apsėdę diskutuoja, ar gegužinės rengėjai gerai padarė, imdami už pastatytas mašinas po $1. Nuspręsta, kad gerai, nes juk dienraščio leidimas susijęs su didelėmis išlaidomis, niekas subsidijų neduoda. O štai kitoj vietoj L. ir K. Stripai ir Vikoniai prie stalo su draugais pinaklį lošia. Palinkėję jiems geros sėkmės, slenkame toliau. Pasitinkame dienraščio redakcinio štabo narius, "Naujienų" korespondentą K. Čepuką ir kitus. Pasimaišo ir J. ir A. Draugeliai, malonūs žmonės. Draugelienė moka papasakoti juokingų nuotykių; su ja visada malonu susitikti. Čia pat bestovįs ir pats "Naujienų" redaktorius Dr. P. Grigaitis, kuris mus linksma šypsena sutinka ir linki linksmai piknikauti.

Kur tik pasidairai — vis naujų pažįstamų sutinki. Štai patinkam p. p. Stasiūnus, tik atvažiavusius iš Floridos dalyvauti "Naujienų" gegužinėje. Malonu buvo juos sutikti, nes seniai buvome besimatę.

Pagaliau bevaikščiodami pavargome. Einame prie baro pasistiprinti. Čia sutinkame J. ir P. Benikaičius, užėmusius pusę baro su būriu draugų. Tik dalija butelius alaus, neaplenkia nė mūsų.

Besisvečiuojant pasigirdo M. Gudelio balsas per garsintuvą, pranešąs, kad prasideda programa. Meninę dalį atliko I. Protas ir K. Austin, o red. P. Grigaitis nupasakojo ALT Vykd. Komiteto atsilankymą Washingtone pas valdžios žmones ir kongreso narius prieš artėjančią Keturių Didžiųjų konferenciją.

Toliau žmonės linksminosi iki vėlumos. Mes džiaugėmės tiek pažįstamų sutikę; pasižadėjome ir vėl susitikti ateinančioje dienraščio gegužinėje.

O. Sudeikienė

Prie "Naujienų" kai priprasi—darbą, žinią —viska rasi

Cicero

Lietuvos Kareivių Draugystė

Draugystės Lietuvos Kareivių susirinkimas buvo birželio 19 d. Buvo išklausytas komisijos pranešimas apie įvykusią gegužinę. Nors oras buvo blogas, bet visų gerais norais ir pastangomis buvo gauta pelno. O tai draugijai reikalinga (kam tai nereikalinga?). Visi šios rūšies parengimai daromi pelno tikslu. Ir tą pelną sudaro patys nariai su pašalinių-biznierių parama. Dėl to ir šūkis "savas pas savą"; nors, deja, ne visi to laikosi.

Jau vasaros atostogos. Liepos ir riūgpiūčio mėnesį susirinkimų nebus. Tačiau draugijos reikalai bus tvarkomi. Ligoniai, mirusieji bus aprūpinti paprastąja tvarka. Valdyba budi visuomet. D.

Laiškas iš Lietuvos

Iš pavergtosios Lietuvos gautas laiškas, adresuotas: Mrs. Blita Juzefai, 222 W. Washington Str., Paulsboro, N. J., USA. Bet šiuo adresu minėtas asmuo nėra žinoma, kad būtų gyvenęs. Laiško siuntėjas yra: Meiženis Jeronimas, Petriošiškio T. U., Kamajų paštas, Rokiškio raj.

Šis laiškas yra pas BALF Chicagos Aps. V-bos iždininką Ig. Daukų, 3339 W. Evergreen Ave., Chicago 51, Ill.

* * *

Prie Kamajų miesto Petriošiškio ežero a. a. inž. Putrimas turėjo gražų ir pavyzdingą ūkį. Lietuvos pavergėjai šį ūkį iš savininkų atėmė ir jį pavertė tarybiniu ūkiu-kolchozu.

Ir taip diena iš dienos, metai po metų Lietuvos pavergėjai griauna Lietuvos krašto ūkį, naikina jo kaimus ir žmones. Keičia naujais pavadinimais gražius lietuviškų vietovių vardus ir naikina visa tai, kas nuo amžių lietuviui buvo brangu. Ir visa tai bimbininkai ir jų pasekėjai vadina "laisve", kurios patys vis dėlto turėti nenori. I.

Senelių prieglaudos laiškas Balfui

Senelių prieglauda Berchtesgadene (V. Vokietijoje) atsiuntė per Chicagos Balfo Apskrities iždininką I. Daukų padėkos laišką už gautas aukas:

"Mes, seneliai, ir Jumis, broliai ir sesės, sveikiname su šventė Vasario 16 ir linkime visiems geros sveikatos ir ištvermės. Dar kartą širdingas ačiū; ir maldoje nepamirštame savo globėjų.

Širdingiausių linkėjimų!

Seniūnas **E. Herbstienė**".

— **NIEKUR KITUR.** — Niekur kitur nerasite tokių gerų rašomų mašinėlių, foto, radio aparatų, gintaro ir kitokių prekių dovanoms, kaip kad pas J. Karvelį, 3322 So. Halsted St., YA 7-0677. (Skelb.)

CLASSIFIED ADVT.

AUTOMOBILES—TRUCKS
Automobiliai — Sunkvežimiai

VIKTORO KOŽICOS
lietuviška gazolino stotis ir auto taisymas
CALL-ME-MOTORS Co.
5759 S. WESTERN AVE. RE 7-9533
Atliekami motoro remontai, lyginimo, dažymo darbai ir keičiamos dalys.

PAINTERS AND DECORATORS
Maliavotojai ir Popieriuotojai

JONAS PLEIRYS
DAŽYTOJAS - KONTRAKTORIUS
Dažome naujus ir senus namus iš oro ir vidaus. Restoranus, sales ir kt.
Skambinkite: PRescott 9-0225
10046 S. LOWE AVE., CHICAGO

JOE RAMA
Maliavoja ir popieriuoja naujus ir senus namus iš oro ir vidaus.
Pašaukite:
WAlbrook 5-4296

JONAITIS—SVELNIS CO.
Popieruojam, dažom namus iš vidaus ir iš oro. Kalkiuojam langus. Didelius ir mažus darbus atliekam gerai ir pigiai. Skambinkite LIvingston 8-4650 ar ENglewood 4-2001.

Padėka

V. Vaidotas, Kanados Liet. B-nės Krašto Valdybos narys, viešėjęs Chicagoje 10 dienų, grįždamas namo į Torontą, reiškia nuoširdžią padėką M. Kelai, kuris su savo galinga mašina atvežė mane iš Toronto į Chicagą; L. Buinevičienei už svetingumą ir patogų butą per visą mano viešėjimo Chicagoje laiką; J. ir M. Račkams už maitinimą mane skaniais lietuviškais valgiais savo moderniškai įrengtam restorane, 6918 Western Ave.; J. Barevičiui, nuvežusiam mane į "Naujienų" pikniką, kur teko pamatyti milžinišką minią Chicagos lietuvių, kultūringai praleidžiančių laiką gamtos prieblobsty; Liudui Šmulkščiui, sukvietusiam Chicagoje gyvenančius mano seniai nematytus vienminčius ir bičiulius, su kuriais buvo maloniai pasidalinta mintimis ir aptarti šio laiko opūs lietuvių išeivių klausimai. V. Vaidotas

Los Angeles, Cal.

Lietuvių Dienos atgarsiai

Lietuvių Dienos parengimas buvo šaunus ir įspūdingas. Nors naujieji ateiviai iš Šv. Kazimiero parapijos skelbėsi dideliais šventės veikėjais, tačiau gegužės 29 d. darže senieji lietuviai daug skaitlingiau dalyvavo. Matėsi ir daug svetimtaučių.

Gana keistai atrodė tai, kad šioje lietuviškoje sueigoje programos vedėjai ir kalbėtojai kalbėjo angliškai. Kada Algirdas Brazis pirmas prabilo lietuviškai, publika ūmai atgijo. Jo dainos buvo irgi sutiktos gausiais plojimais.

Gražiai pasirodė ir mūsų žvaigždė pavyzdinga lietuvaitė solistė Florence Korsak. Gerai savo uždavinį atliko Broniaus Budriūno vedamas mišrus choras ir L. Zaikienės tautinių šokių grupė.

Vyriausias kalbėtojas buvo konsulas Dr. J. J. Bielskis.

Po dainavimo ir kalbų sekė užkandžiai ir šokiai. Sueigoje sutikau čikagiečius p. p. Kundrotus, kurie sakėsi apsigyvensią Kalifornijoje. Teko sutikti ir daugiau seniai bematytų. Visi buvo patenkinti lietuviška daina.

Minės vedybinio gyvenimo sukaktį

Žymus nekilnojamo turto pardavėjas Frank Spičeris su savo mylima žmonele minės 25 metų vedybinio gyvenimo sukaktį. Parengimas įvyks liepos mėn. 3 d. parapijos salėje. Vėl bus proga pasimatyti su daugeliu mielų tautiečių. Ponai Spičeriai neseniai pirko puikų namą 3720 Sunset Byd., Los Angeles.

Ona Klevinskas

Už $1.00 NAMŲ DAKTARAS ištikimai saugos jūsų sveikatą visą amžių. Gaunamas Naujienose.

HELP WANTED — MALE
Darbininkų Reikia

REIKALINGAS vyras virėjas. Turi turėti patyrimo. Geras atlyginimas.
PAOLELLA
3855 W. Chicago Ave.

PROSYTOJO
vyrų rūbų krautuvei.
40 valandų savaitė, unijos skalė.
Kreiptis:
4132 W. Madison St.

AR NORITE PRADĖTI SAVO BIZNĮ?
Reikalingi lietuviškai kalbą vyrai pardavinėti tavernoms prekes—(supplies). Turi turėti savo automobilį. Vakarais, šeštadieniais ar pilnas valandas. Gera proga.
YANKEE FOOD PRDTS.
4643 So. Halsted St.
LI 8-8800, vakarais RE 5-4755

HELP WANTED — MALE-FEMALE
Reikia Darbininkų ir Darbininkių

Reikalinga vyresnio amžiaus pora, kuri prižiūrėtų vyresnio amžiaus vyrą ir kambarius. Butas veltui. 4327 So. Washtenaw Ave.

RESORTS AND VACATIONING
Kurortai ir Atostogų Vietos

Parduodama moderni vasarvietė. Gera pajamų nuosavybė. Kiemas iš 7 namukų, vienas jų Duplex, visur įrengta elektra, gražiai apstatyti. Miesto vanduo irgi prijungtas į kiemą. Du visus metus gyventi namai. Prieinamai įkainotas greitam pardavimui. Rašyti ar kreiptis į savininką Albert Kalus, Union Pier, Michigan. Telefonas Lakeside 4411.

RENTING IN GENERAL
Nuomos

IŠNUOMOJAMI 2½ gražių kambarių butas, šiltas vanduo, vonia. Pageidaujama pensininkai. Momence, Ill.
Skambinti MOmence 755-W-4
Suinteresuotus parsivešiu.

IŠRENDUOJAMI 3 kambariai rūsyje, 2 miegami ir pilnai apstatyta virtuvė. Daug vietos. 5131 West 24 Place, Cicero.

IŠNUOMOJAMAS 4 kambarių butas, vonia, gazu apšildomas. Pigi nuoma. Savininką galite rasti: 3231 S. Union Ave,. arba 4550 So. California Ave.

IŠNUOMOJAMAS 4 kambarių butas suaugusiems. Teirautis 2-me aukšte. 3348 So. Lowe Ave.

Išnuomojami 4 furnišiuoti kambariai. Šildymas gazu, karštas vanduo. Gražioje vietoje. Dirbantiems, be vaikų. 3542 S. Lowe Ave.

IŠNUOMOJAMAS 3 kambarių butas, vonia, arti bažnyčios ir transportacijos. 4807 S. Laflin St. FRontier 6-1810

PAIEŠKAU 4 kambarių buto. Pardaviau namą. Norėčiau gauti Bridgeporte. Rašykite 11212 So. Sawyer Ave.

IŠNUOMOJAMI 4 kambariai, uždari porčiai. Suaugusiems be vaikų. 716 W. 19th Place. Antras aukštas iš kiemo.

BUSINESS CHANCES
Biznio Progos

MAISTO krautuvė, 3 kamb. užpakalyje. Lietuvių katalikiškoje kolonijoje. Nuolatinis biznis. Labai geras inventorius. 3001 So. Emerald Ave.
DAnube 6-1917

GERAM BIZNIERIUI GERAS BIZNIS
Taverna su valgykla, daranti didelį biznį. Renduosiu arba parduosiu su namu. Įmokėti $5,000, kitus kaip rendą. Priimsiu mainais ką jus turite. Telefonuokite savininkui:
GRovehill 6-9050

CONTRACTORS - BUILDERS
Namų Statytojai ir Taisytojai

KONTRAKTORIUS
STANDARD BUILDERS, INC.
726 W. 18th Street Chicago 16, Ill
A. GINTNERIS, pirmininkas
V. PETRAUSKAS, statybos vedėjas
CH 3-1535
Lietuvių Statybos Bendrovė stato namus pardavimui, pagal užsakymus ir atlieka remonto darbus.

NAMŲ REMONTAS
(REMODELING)
Atlieku cemento, karpenterio, mūro ir kitus darbus. Iki $2,500 nereikia nieko įmokėti, o už didesnius darbus susitarsime.
Dirbu Chicagoje ir priemiesčiuose.
PETRAS POCIUS
6828 So. Maplewood Ave.
REpublic 7-1223

MISCELLANEOUS
Įvairūs Dalykai

LIETUVIŠKA APDRAUDŲ AGENTŪRA
Gyvybės, ligoninės, automobilių, baldų, namų ir visos kitos apdraudos—asmenims, profesionalams ir biznio įstaigoms. Laisvas pasirinkimas kompanijos ir apdraudos rūšies. Nemokamas patarnavimas ir informacija. Valstybės patvirtintos kainos. Smulkesniai informacijai gauti skambinkite, rašykite, užeikite:
JONAS KIRVAITIS
INTERSTATE INSURANCE AGENCY
5900 S. Ashland Ave., Chicago 36, Ill
Tel.: WAlbrook 5-5671

AGENTŲ IR BROKERIŲ DĖMESIUI!
Prieš draudsdami kitur, pasiteirauokite pas mane. Pirmaeilės kompanijos —aukščiausi komisai. Savi pas savus!

REAL ESTATE FOR SALE
Namai, Žemė — Pardavimui

6 KAMB. švarus, šviesus, tvarkingas namas rinktinėje vietoje. Aut. šildymas karštu vandeniu—gazu. Įkainuotas skubiam pardavimui—tik $11,500. Ar galėtumėte iš viso bet ką pirkti Marquette Parke už tokią kainą?!

Mūr. 5 did. kambarių bungalow su 2 insuliuotais kambariais ir toiletu vairšuje. Aut. šild. karštu vandeniu alyva. Patogus dvigubas garažas. Parduodamas, nes savininko darbovietė perkeliama. Mozart ir 62nd St. $18,000

Apartmentinis namas su dideliom pajamom Ciceroje. Erdvus sklypas. Proga pirkti už $18,000.

Maisto produktų ir mėsos krautuvė Bridgeporte, be konkurencijos. Geri įrengimai ir visos prekės. Pigi nuoma. $4,900.

P. LEONAS
REAL ESTATE
2735 WEST 71 STREET,
PRospect 8-0097

DIDELIS namų, biznių, apartmentų, sklypų pasirinkimas. Sudarome morgičius, paskolas, nuosavybių dokumentus. Nemokamai teikiame informacijas ir patarimus. Teirautis pas:
Z. UMBRAŽŪNAS
F. H. Halvorsen Co.
3145 W. 63rd St. HEmlock 4-4300
POrtsmouth 7-2009

Prieš pirkdami ar parduodami namus, atlankykite mus
EUTRA - NORKUS REALTY
2405 WEST 51st STREET
WAlbrook 5-5030 — RE 7-7321 (vak.)
PRospect 8-3579 (vak.)

KAS perkant arba parduodant namus norite sąžiningo ir lietuviško nuoširdaus patarnavimo kreipkitės į:
VENTA REAL ESTATE
4409 So. Fairfield Ave.
Tel.: LAfayette 3-3881
Kasdien: 9-12 ir 4-7 val. vakaro.
Šeštadieniais 9 ryto iki 8 val. vak.
Trečiadieniais uždaryta.
IKI BIRŽELIO MĖN 27 DIENOS SKAMBINTI VINCENNES 6-9446

PARDUODAMAS 2 aukštų medinis namas, plytų formos apkalimas; uždari porčiai, naujas stogas ir vandentekiai; cementinis beismontas; 2 nejudomos skalbyklos, kubilas karštam vandeniui; 1½ auto garažas. Šildymas gazu. Tinkamas pasiūlymas priimtinas. Savininkas išvažiuoja.
1701 So. Morgan Street.

NEPAPRASTAS PIRKINYS Marquette Parke — 14 apartamentų su visais baldais, šaldytuvais, krosnimis, kilimais ir t. t. Pajamų virš $18,000, — per metus. Kaina tik $87,000, — Teirautis Z. UMBRAŽUNAS, PO-7-2009 arba HE-4-4300 F. H. Halvorsen Co.

GRAŽUS 2 butų, 2-5 — $42,500. MErrimac 7-0240 darbo dienomis po 3:30 val. po pietų. Visą dieną šeštadienį ir sekmadienį.

ST. TURIDIUS parapijoje — pajamų namas, 1 metų senumo, 5½ ir 4 kamb. butai. 2 auto mūr. garažas. Nuo sienos iki sienos kilimai, Rusco metalo langai ir sieteliai, venecijos užuolaidos, kornesai (langų papuošimai) ir daug kitų priedų. Kaina $32,500. Savininko telef. REliance 5-2083.

Savininkas parduoda 5 kamb. medinį apkaltą namą. Pilnas beismontas, alyva karštu vandeniu šildomas. 50x125 pėdų sklypas. 2 auto garažas. Kaina $10,500.00. 6543 So. Laflin St.

Savininkas parduoda mūrinį 2 butų namą, 2-4 kamb., uždari porčiai iš fronto. Pilnas aukštas, garažas. 2342 So. Hamlin Ave., (kreiptis 2-me aukšte).

MARQUETTE parke — retos vertės 7 k. octagon bungalow. Nepaprastai puikus ir gražus viduje ir išorėje. Arti Maria High School. Pamačius — sunku nugalėti pagunda nenupirkus. Teirautis Z. UMBRAŽUNAS, PO-7-2009 arba HE-4-4300 F. H. Halvorsen Company.

FARMS FOR SALE
Ūkiai Pardavimui

70 AKRU žemės, moderniškas 9 kambarių namas. Arti miesto, ežero, vasarvietės. Galvijai. Route 2, Box 518, New Buffalo, Mich. Tel. New Buffalo 697-J-2. Otto Cesany.

20 AKRU farma, 5 kambarių namas, elektra, šiltas ir šaltas vanduo; 25x125 vištininkas. W. Hucker, San Pierre, Ind. Tel. North Judson 3611.

WATERTOWN, WISCONSIN
30 akrų ūkis. Sodinami žirniai, raudoni burokai. 5 kambarių pertaisytas namas. Pirmos rūšies barnė, kiti pastatai. Geros mašinerijos. Parduodamas dėl nesveikatos. Tel. Watertown 969-J-3. J. Taft, RR 1, Box 141.

TURIU pardavimui visokių tipų ūkių. Nuo 10 iki 200 akrų. Susiriškite su Wm. Sirus, P. O., Culver, Ind.

PULLMAN, MICHIGAN
20 akrų ūkis, 7 kmb. namas, apstatytas, 2 barnės, garažas, alyva šildymas, karštas vanduo, moderni kanalizacija, skrynų porčiai, 145 mylių nuo Chicagos. Savininkas parduoda už $10.000.00.
Skambinti: MUseum 4-2634.

—Girkšt-pakšt ant lentos
Kibur-vibur ant tvoros.—Kas?
Atsakymas "Mįslių knygoje".
Kaina $1.00. Naujienose.