ORAS

Kiek debesuota,
ta pati temperatūra.
Saulė teka 5:17, leidžiasi 8:20.

NAUJIENOS

THE LITHUANIAN DAILY NEWS

The First and Greatest Lithuanian Daily in America
NAUJIENOS
The Lithuanian Daily News
Published by The Lithuanian News Publishing Co., Inc.
1739 So. Halsted St., Chicago 8, Ill.
HAymarket 1-6100
Over One Million Lithuanians In The United States

VOL. XLII Kaina 5c ...ago 8, Ill. Šeštadienis, Birželio-June 25 d., 1955 m. Price 5c 149

MIDWEST INTER-LIBRARY CENTER CHICAGO

Midwest Inter. Library Center 5721 Cottage Grove Ave. Gr.

DULLES KELIA R. EUROPOS LAISVES SVARBA

JT TURI SUDRAUSTI KOMUNISTUS

Kitaip ištiks Tautų Sąjungos likimas, pasakė Formozos atstovas užsienio reikalų ministeris

SAN FRANCISCO. — Jei Jungtinės Tautos neatsakys savo ryžtingu elgesiu į komunistų gresmę, jos padarys tokią pat klaidą, kokią padarė Tautų Sąjunga 1936 metais, nedrįsdama pastoti Musoliniui agresijos kelio į Etiopiją, pasakė ketvirtadienį savo kalboj Tautinės Kinijos užsienio reikalų ministeris Dr. George K. C. Yeh.

O toji klaida privestų Jungtines Tautas prie sugriuvimo, kaip kad privedė Tautų Sąjungą dėl tokio pat neryžtingumo, pranašavo Dr. Yeh, Jungtinių Tautų jubiliejiniame suvažiavime.

JT susirinkimo pirmininkas Eelco van Kleffens įspėjo ir šiam atstovui laikytis tvarkos ir nepulti atskirų JT narių. Dr. Yeh jam atsakė, kad jis kalba apie gresmę komunistinės Kinijos, kuri, ačiū Dievui, dar nėra Jungtinių Tautų narys.

Kalbą sušvelnino

Formozos delegacijos pirmininkas, van Kleffens prašomas, vis tik daug griežtų pareiškimų apie komunistines valstybes išleido.

Jam kalbant Molotovo susirinkime nebuvo. Jis tuo metu posėdžiavo su JAV sekretorium John F. Dulles.

Tautinės Kinijos užsienio reikalų ministeris savo kalboj priminė, kad šiuo metu komunistų veržlumas Europoj kaip ir prilaikytas. Bet užtat jis nesąs sumažėjęs Azijoj ir jo pavojus diena iš dienos auga tokioms valstybėms, kaip Korėjoj, Pietų Viet name ir Malajoj.

Skerdžia atvirai

Kinijos komunistai nerodantys tokių pastangų, kaip Hitleris savo koncentracijos stovykloms ir žmonių žudymams paslėpti. Mao-Tse-tung visa tai daras atvirai ir pasigirdamas, kalbėjo Dr. Yeh, prikišdamas kinų komunistams, kad jie užvertė pasaulį opiumu ir kitais narkotikais, naikina Konfucijaus mokslą, persekioja tikinčiuosius ir naudoja pačias šetoniškiausias priemones savo valdžiai išlaikyti.

Komunistinės Kinijos vyriausybė esanti atsakinga už 14 milijonų žmonių gyvybių ir 20 milijonų žmonių pavergimą per 5 metų laikotarpį.

"Taikos" kongresas kursto prieš JAV

Eisenhowerio kritikai susilaukė veik visuotinio pritarimo

HELSINKIS, Suomija. — Komunistinės Kinijos vicepremieras Kuo Mo-jo dėstė suvažiavusiems 2,000 komunistų ir prokomunistų delegatų į "taikos" kongresą, kad negalima pasitikėti JAV prezidento žodžiais apie jo taikos norus.

Ir juo Kuo Mo-jo daugiau plūdo Eisenhowerį ir Jungtines Amerikos Valstybes, kaip pačius didžiausius taikos priešus, juo "taikingieji" delegatai daugiau plojo kalbėtojui.

Tarp kalbėtojų atsirado ir tokių, kurie dar nėra šimtaprocentiniai Kremliaus įnagiai, kaip anglikonų kunigas C. Andy iš Toronto, Kanados. Jis nieko prieš neturįs prieš antiamerikines kritikas, kurios daromos gal ir su pagrindu, kalbėjo anglikonas. Bet jis neišgirdęs ne vieno kritikos žodžio apie Sovietų Sąjungą arba kurią kitą komunistinę valstybę.

Suėmė indą, kiną, įtariamus užmušus JV korespondentą

Priklausė teroristų gaujai

SINGAPORE. — Policija suėmė kiek anksčiau vieną kiną, o dabar ir vieną indą, įtarus, kad jiedu gali būti United Press korespondento Gene D. Symonds žudikai.

Mr. Symonds buvo užmuštas Singapores riaušėse gegužės 12 d. Policija jį tada įspėjo neįsti į riaušių centrą. Jis įspėjimo nepaklausė. Išsišaukęs taksi, Gene Symonds nuskubėjo į įvykių vietą juos aprašyti savo agentūrai. Bet čia jį ištempė iš automobilio ir mirtinai primušė.

Suimtieji indas Suppiah Subramanian, 25 metų, ir kinas Ong Ah Too, taipgi 25 metų, priklausė slaptai teroristų organizacijai. Jai vadovauja komunistai ir išnaudojo streikus bei kitokius neramumus kovai prieš Singapores naująją socialistų vyriausybę. Singapore yra anglų protektoriate.

Pavarė pulkininką, draugavusį su SSSR šnipe Irm. Schmidt

Vokietė gavo 5 metus kalėjimo

WASHINGTONAS, D. C. — Atšauktas iš Vokietijos JAV kontršpionažo pulkininkas Patrick W. Hayes pašalintas iš kariuomenės be teisės į pensiją.

Pulkininkas pateko į bėdą, kai saugumo agentai susekė ir suėmė 25 metų vokietaitę Irmgard Schmidt, nustačius, jog ji dirba sovietų agentams.

Plk. Hayes, nežiūrint savo 25 metų patyrimo kontršpionaže, net nesuuodė, jog jo naujoji draugė yra komunistų šnipė. Kiek padraugavus, plk. Hayes ją įtaisė į tarnybą jo paties kontršpionažo įstaigoj Vakarų Berlyne. Kokių nors slaptų žinių jis jai neišdavęs.

JAV teismas kiek anksčiau vokietę nuteisė 5 metus kalėjimo.

Sugyvent galima tik esant stipriems – Ike

Būdamas silpnas, gali tik maldauti, sako prezidentas

FRANCONIA NOTCH, N. H. — Prez. Eisenhoweris iš naujo pakartojo savo politikos dėsnį — derėtis tik iš stiprios padėties. Būdamas silpnas, gali tik maldauti, dėl to labai svarbu, kad JAV būtų ir pasiliktų galingos ir neturėtų prašyti kitų malonės.

Prez. Eisenhoweris netiesioginė forma davė suprasti, kad jis turįs daugiau reikalų, verčiančių jį pasilikti 1,600 Pennsylvania Ave. (Baltuosiuose rūmuose). Tai sukėlė respublikonams džiaugsmo, kad Eisenhoweris sutiksiąs būti jų kandidatu į prezidentus ir 1956 metais.

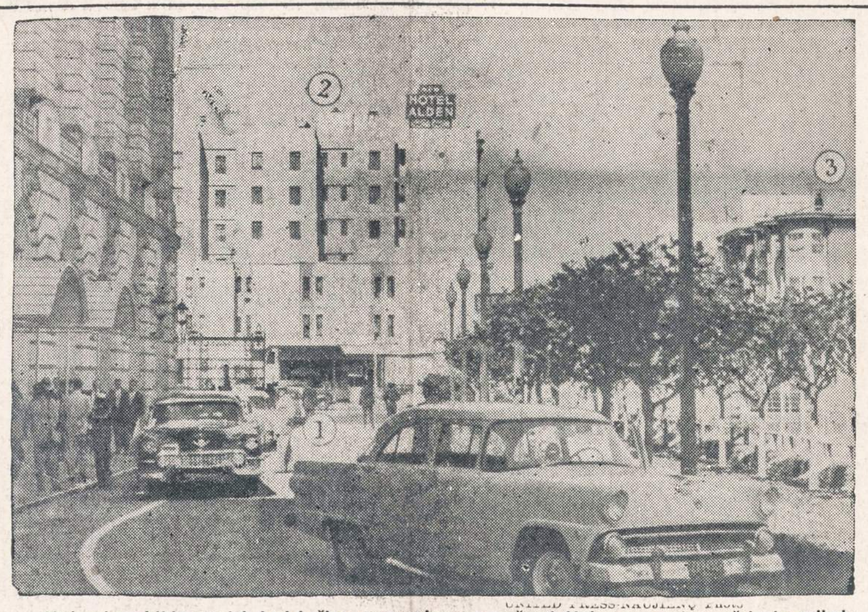

Kadangi pasklido gandai, kad kažkas yra pasirengęs nušauti Molotovą, sovietų užsienio reikalų ministerį, San Francisco operos rūmuose, tai sargyba buvo labai sustiprinta, kai Molotovas su savo padėjėjais važiavo automobiliu.

ITALIJOS PREZIDENTAS GRONCHI TARĖSI SU PALMIRO TOGLIATTI

Svarsto sudarymą vyriausybės, kurią remtų komunistai ir kairiasparniai socialistai

ROMA, — Italijos prezidentas Giovanni Gronchi penktadienį buvo pakvietęs politinėms derybom Palmiro Togliatti, kuris yra ne vien komunistų vadas, bet ir komunistų — kairiasparnių socialistų bloko pirminnkas parlamente.

Gronchi-Togliatti derybos turėjo išaiškinti galimybes sudaryti tokią naują vyriausybę, kurią galėtų remti ir Togliatti atstovaujamas blokas, o gal ir į ją įeiti.

Giovanni Gronchi, krikščionių demokratų politikas, buvęs parlamento pirm., ką tik išrinktas į respublikos prezidentus, savo inauguracijos kalboj išreiškė mintį apie vyriausybės išplėtimą, kad į ją galėtų įeiti ir kraštutiniai kairieji, kaip Nenni vadovaujami socialistai ir net komunistai.

Prez. Gronchi tarėsi ne vien su Togliatti, bet ir su 22 kitais vadovaujančiais politikais iš įvairių grupių parlamente, ieškant tinkamo kandidato naujam ministerių kabinetui sudaryti.

Krizę sukėlę komunistai

Nežiūrint kalbų apie komunistų tariamą silpnėjimą Italijoj, jie yra vis tik tokie stipri ir įtakingi, kad kaip tik dėl jų turėjo atsistatydinti Mario Scelbos vyriausybė.

Mario Scelba buvo griežtas kovotojas su komunistais ir nelinkęs traukti į vyriausybę nei vienų, nei kitų kraštutinių. Jis buvo sudaręs koalicinę vyriausybę su artimais vienminčiais komunistų klausimu — liberalais, socialdemokratais ir respublikonais.

Tačiau daugeliui katalikų politikų toks Scelbos griežtumas nepatiko ir sukėlė didelę opoziciją savo partijoj, pasigirdus nemaža balsų ir iš dešiniojo sparno apie priekaištus Scelbai dėl jo nenoro artimiau bendradarbiauti su monarchistais ir neofašistais (MSI).

Prez. Gronchi, atrodo, būtų patenkintas, jei susidarytų nauja vyriausybė, kuri rastų sugyvenimo būdą ir su komunistais. Bandoma atskelti komunistus nuo Nenni socialistų ir derėtis tik su pastaraisiais. Bet jų vieningumas paaiškėjo šiandien, kai jie pasiuntė deryboms su prezidentu kaip tik Palmiro Togliatti.

Vėliausios Žinios

★

— Valstybės sekretorius Dulles kalba Jungtinėse Tautose aiškiu aiškiausiai nušvietė JAV užsienio politiką visais svarbiais klausimais, pasakė po kalbos sen. Knowland, respublikonų vadas senate.

— Argentinos prez. Peron paleido nemaža savo priešininkų, katalikų, liberalų ir radikalų, kurie buvo sulmti po užpereito ketvirtadienio revoliucijos.

— Per Peipingo radiją pasigirta, kad komunistinės Kinijos teismas nuteisė mirties bausme vėl 53 "kontrevoliucionierius".

— Krašto apsaugos pasekretorius Robert Anderson, anksčiau laivyno sekretorius, už 1-2 mėnesių pasitrauks iš vyriausybės.

— Apeliaciniam teismui išaiškinus, dabar valstybės departamentas nebegalės pagal savo nuožiūrą sulaikyti išvažiavimo vizų išdavimą piliečiams, kaip ligi šiol darydavo su asmenimis, kurie užsieniuose varydavo antiamerikinę propogandą.

— Molotovas pareiškė sekretoriui Dulles, kad jis nieko nežinąs apie sovietų naują užpuolimą prieš JAV lėktuvą, kuris buvo pašautas ir šiaip taip nusileido St. Lawrens saloj, 40 mylių nuo Sibiro pakraščių.

— Du Amerikos kareiviai, suimti šiaurinių korėjiečių neutralioj zonoj prie Munsano, buvo po dienos paleisti.

— **Kancleris Adenaueris** išsireiškė, jog jis yra numatęs važiuoti į Maskvą deryboms su Sovietų valdžia rugsėjo mėnesį pabaigą. Dabar prasidės įžanginiai pasitarimai tarp Federalinės Vokietijos ir SSSR Paryžiuj.

— **Olivetti,** italų rašomųjų mašinėlių fabrikuose Ivrea miestе, pirmą kartą nuo 1949 metų pralaimėjo komunistai, renkant darbininkų unijų atstovus.

— **Anglija** suvaržė prekybą ir laivininkystę su Šiauriniu Vietnamu, naująja komunistų valstybe Indokinijoj.

ALT dėkoja Kubos ambasadoriui

Amerikos Lietuvių Tarybos Vykdomasis Komitetas vakar pasiuntė į San Francisco padėkos telegramą Kubos ambasadoriui Emilio Nunez-Portuondo, kuris savo kalboje JT sesijoje, trečiadienį, smerkė Sovietų Sąjungos agresijos politiką, specialiai paminėdamas Sovietų smurto darbus Lietuvoje, Latvijoje ir Estijoje.

Kita telegrama ALT padėkojo taip pat ir Filipinų delegatui gen. Carlos Romulo už tai, kad jisai parėmė Kubos ambasadoriaus pareiškimus.

Kinijos komunitai pirmą turi paleist Amerikos lakūnus

Tik tada gali būti kalba apie derybas, sako sen. Knowland

WASHINGTONAS, D. C. — Respublikonų vadas senate William Knowland pasisakė prieš bet kokias derybas su komunistine Kinija Formozos klausimu, kol komunistai nepaleis visų tebekalinamų Amerikos lakūnų ir kitų belaisvių.

Senatorius savo kalboj, pasakytoj antikomunistinės organizacijos Fondation to Defeat Communism, prisiminė ir komunistų pavergtąsias tautas. Jis, tiesa, pasipriešino sen. McCarthy rezoliucijai įpareigoti prez. Eisenhowerį, kad jis iškeltų satelitinių šalių laisvės klausimą Genevos konferencijoj. Tačiau jis esąs giliai įsitikinęs, kad niekad nesulauksime gerų ir normalių tarptautinių santykių, kol nebus išlaisvintos visos pavergtos tautos.

Sovietai numušė Amerikos lėktuvą

Užpuolė viršum Beringo sąsiaurio

LACONIA, N. H. — Prezidentas Eisenhoweris leido paskelbti žinią apie naują sovietų užpuolimą prieš Amerikos lakūnus.

Užpuolimas atsitiko trečiadienį, birželio 22 d. JAV laivyno patrulinį lėktuvą, skrendantį neutralia erdve viršum Beringo sąsiaurio (tarp Aliaskos ir Sibiro) užpuolė 2 sovietų lėktuvai ir jį pašovė. Lėktuvas dar galėjo pasiekti vieną salą ir šiaip taip nusileisti. Trys lakūnai sunkiai sužeisti. Vienas iš jų vėliau mirė.

TAUTOS, IŠLAISVINTOS IŠ VIENO DESPOTIZMO, TUOJ PATEKO Į KITĄ

Nenaudokit jėgos prieš kitas šalis ir neremkit perversmininkų. sako v. sekretorius sovietams

SAN FRANCISCO. — Valstybės sekretorus John F. Dulles savo kalboj Jungtinėse Tautose apie tarptautinių problemų ir Rytų-Vakarų santykių sutvarkymą vėl pabrėžė, jog Rytų Europos satelitų laisvės klausimas turi būti svarstomas 4 didžiųjų konferencijoj.

Valstybės sekretorius pridavė šiam klausimui didelės svarbos, ieškant būdų, kaip pašalinti dabartinę "šaltojo karo" padėtį, kad ji neįsižiebtų į kruviną karą.

Viena iš 5 problemų

Iš valstybės sekretoriaus kalbos paaiškėjo, kad JAV Rytų Europos valstybių išlaisvinimą laiko vieną iš penkių didžiųjų problemų, kurias prez. Eisenhower kels 4 didžiųjų konferencijoj.

Kitos 4 didžiosios problemos esančios šios: 1) Vokietijos suvienijimas, 2) komunistinės Kinijos grąsinimas jėga Formozai, Korėjai ir Indokinijai, 3) tarptautinio komunizmo siekimai nuversti užsienio šalių vyriausybes iš vidaus ir 4) nusiginklavimas.

Apie Rytų Europos valstybes John F. Dulles pasakė, kad jos, vos tik išlaisvintos iš vieno despotizmo (nacistų), tuoj pateko į kitą (komunistų).

Dulles atmetė Molotovo 7 "taikos" sąlygas

Valstybės sekretorius Dulles savo kalboj pasakė:

Norint padaryti galą šaltajam karui, nereikalinga 7 punktų (trečiadienį išdėstytų Molotovo), o užtenka ir vienui vieno: nevartoti jėgos prieš kitas valstybes ir neremti perversminių sąjūdžių.

Sovietų kenkimo vaisiai

Dulles sutiko su Molotovu, kad kai kurios problemos buvo pastaruoju laiku išspręstos, bet jos būtų buvusios išspręstos keletą metų anksčiau, jei nebūtų tam kenkę komunistai. Mes nepamiršome ir neturime pamiršti, kad tos problemos, dėl kurių išsprendimo taip dabar džiugaujama, yra kaip tik tos pačios problemos, kurių sprendimą trugdė per metų metus, pasakė Dulles.

Sovietai nusileido tik spaudžiami

Čia jis suminėjo Austrijos taikos sutartį, kuriai suvietai priešinosi ištisą 10 metų, kad per tuos metus iščiulptų okupuotą kraštą.

Sovietai taip pat giriasi santykių su Jugoslavija pagerinimu, bet juk jie pablogėjo tik dėl to, kai Jugoslavija pasitraukė nuo svetimo (sovietu) jungo, priminė Dulles.

Sovietai dabar pradėjo patys siūlyti Japonijai ir Vokietijai sudaryti taikos sutartis, tuo tarpu, kai jie buvo tam griežtai priešingi, kai visi kiti sąjungininkai rašėsi sutartis su minėtomis valstybėmis.

Taip pat ir komunistų tariamas triumfavimas dėl taikos atstatymo Korėjoj ir Indokinijoj yra tik JAV ir kitų sąjunginių valstybių pastangų vaisius, kalbėjo Dulles. Jeigu Korėjos agresoriai (komunistai) būtų galėję pravesti savo norus, šiandien būtume galėję švęsti 5 metų sukaktį nuo Jungtinių Tautų mirties, ironizavo valstybės sekretorius.

Taip pat ir taika Indokinijoj buvo tik tada atstatyta, kai JAV ir kitos valstybės aiškiai pasakė, jog priešingu atveju Jungtinės Tautos turės šauktis kolektyvinės narių akcijos prieš agresorius.

Reikalauja laikytis JT čarterio

Išvardinęs 5 didžiąsias šių dienų tarptautines problemas (kaip minėta, tarp jų yra ir Rytinės Europos komunistų užvaldytas valstybes), sekretorius Dulles pabrėžė, kad tų problemų negalima išspręsti, jei prieš jas mes užsimerktume arba jei būtume silpni, sumišę ar susiskaldę.

Tai yra problemos, kalbėjo toliau Dulles, kurias mes galime spręsti, jei būsime ištikimi Jungtinių Tautų čarteriui, jei dirbsim bendromis jėgomis jo dėsnių įgyvendinimui ir jei būsime pasiruošę aukotis ateičiai, kaip aukojomės praeity.

Tokioj dvasioj mes esame pasiruošę važiuoti į Genevą, tikėdamiesi, kad ją parodys ir kiti derybų dalyviai (sovietai), pasakė Dulles.

Jis be to piktinosi sovietų naudojimu piktam veto teise JT Saugumo Taryboj. Kaip tik dėl to šalys buvo priverstos jungtinis į sritines sąjungas, kas taip pat yra suderinta su JT principais. Šiandien JAV yra sudariusios savitarpinės pagalbos sutartis su 44 šalimis, ne ką nors pulti arba grasinti, o vien tik savo kraštų saugumui užtikrinti.

Į JAV atvyko U Nu Burmos premieras

Taikosi į tarpininkus su komunistine Kinija

NEW YORKAS. — Burmos ministeris pirmininkas, kurio pirmasis vardas susideda iš vienos raidės U, o pavardė — iš dviejų, Nu, atskrido į Jungtines Valstybes trijų savaičių vizitui.

Jį pasitiko New Yorko miesto, valstybės departamento ir Burmos ambasados atstovai. U Nu prieš tai lankėsi Jugoslavijoj, atsilygindamas maršalui Tito už jo vizitą Burmai pereitą žiemą.

U Nu keletą kartų lankėsi Peipinge ir derėjosi su Kinijos komunistų vyriausybe. Jis jau buvo anksčiau pasišovęs atvažiuoti į JAV ir bandyti, kaip jis sakė, sutaikinti šias dvi šalis. Bet valstybės departamentas tada atsakė, kad prez. Eisenhoweris ir sekretorius Dulles yra užimti svarbiais reikalais.

Dabar jiedu yra nemažiau užimti, bet vistiek davė ženklą, kad Burmos premieras atvyktų ir išsišnekėtų Tolimųjų Rytų politikos klausimais.

U Nu vadovauja Burmos socialistinei vyriausybei, kuri namie veda griežtą kovą su komunistais. Bet užsienio politikoj U Nu pritaria Indijos premiero Nehru kursui — būti draugiškam su komunistine Kinija.

NEW YORKO NAUJIENOS

Rašo VLADAS BARČIAUSKAS

Pavergtų Europos tautų seimas reikalauja Pabaltijo kraštams laisvės

Birželio 20 d. Carnegie Endowment rūmuose, New Yorke, posėdžiavo Pavergtų Europos Tautų Seimas. Kaip visada, taip ir šį sykį, posėdžiai vyko patalpose, kurios yra antroje gatvės pusėje žiūrint iš Jungtinių Tautų palocių. Posėdžiam pirmininkavo Albanijos atstovas Hasan Dosti. Invokaciją skaitė pralotas Jonas Balkūnas. Seimo posėdyje dalyvavo Albanijos, Bulgarijos, Čekoslovakijos, Estijos, Latvijos, Lenkijos, Rumunijos ir Vengrijos atstovai. Lietuvių dalyvavo — Dr. Antanas Trimakas, Kipras Bielinis, Juozas Audėnas, Magdelena Galdikienė, Martynas Brakas, Jonas Makauskis, Vytautas Vaitekūnas, Pranas Vainauskas. Be to, Henrikas Blazas buvo Tarptautinės valstiečių sąjungos delegacijoje, o Dr. Vladas Viliamas Krikščionių Demokratų Centro Europos Unijos delegacijoje. Mat, seime, patariamuoju balsu dalyvauja ir trijų partijų delegacijos.

Lietuvos, Latvijos ir Estijos nepriklausomybių atstatymas

Seimas vienu balsu priėmė rezoliuciją, kuria reikalaujama atstatyti Lietuvos, Latvijos ir Estijos nepriklausomybę. Rezoliucijoje primenama Lietuvos, Latvijos ir Estijos bendras protesto pareiškimas, padarytas pilnumos seimo posėdyje, kuris buvo 1954 metais rugsėjo 20 d. Primenama, kad sovietai 1940 m. birželio 15—17 d. neteisėtai ir neišprovokuoti okupavo tas tris Pabaltijo valstybes. Primenama ir tai, kad jau antrą po okupacijos dieną Pabaltijo valdymas buvo pavestas Maskvai palankiems agentams, kurie pravedė neteisėtus rinkimus. Tie menamai rinkti "liaudies seimai" priėmė Maskvos diktuotas konstitucijas.

Rezoliucijoj prisimenama, kaip 1940 m. rugpiūčio 3—5 d. Maskvoje vyriausias sovietas — taryba įjungė tas Pabaltijo valstybes į Sovietų Sąjungą. Tuo prasilenkė Hagos konvencijai, kuri draudžia okupantams tokius aktus. Taip pat rezoliucijoje primenama ir tai, kad didžiosios valstybės tų aktų nepripažino. Toliau rezoliucijoj kalbama apie nuolatinius prasižengimus prieš principinius žmogaus teisių įstatymus, deportacijas ir t. t. Primenama, kad Pabaltijo valstybės niekad nenustojo kovojusios už savo tautų ir valstybių išlaisvinimą. Rezoliucijoje primenama, kad lietuviai, latviai ir estai, gyveną laisvajame pasaulyje, jau penkiolika metų mini savo kraštų pavergimą, okupaciją.

Pasmerkia rusus

Rezoliucijos išvadose devynios Rytų ir Vidurio Europos tautos pasmerkia rusų agresiją Baltijos valstyėse. Atsišaukia į Jungtines Tautas, kad jos, remdamosi charterio pirmo straipsnio pirmu punktu, reikalautų sovietus sustabdyti savo agresijas, vykdytaś ir vykdomas prieš Lietuvą, Latviją ir Estiją.

Ragina, kad laisvasis pasaulis gerbtų savo duotus pažadus ir Pabaltijo valstybėse atstatytų suverenines teises, kurių jėgos pasėkoje nustojo, kad būtų leista laisvai išsirinkti savo valdžias, kokias gyventojai norės.

Rezoliuciją seimui referavo Lietuvos atstovas Dr. Antanas Trimakas. Jis plačiai iškėlė visus faktus vedusius iki Hitlerio ir Stalino derybų Pabaltijo pasidalinimo reikalu. Taip pat, tarp kito, priminė, kad Stalinas siūlė Suvalkų trikampį vokiečiams parduoti. Dr. Antano Trimako referatą atstovai klausė su dideliu susidomėjimu ir pritarimu.

Rezoliucijai pritariančias kalbas pasakė Dr. Fedor Hodza — Čekoslovakija, Dr. Adolf Perandi — Estija, Alfreds Berzins — Latvijos atstovas. Taip pat kalbėjo Krikščionių demokratų centro Europos unijos atstovas Janusz Sleszynski ir Henrikas Blazas Tarptautinės valstiečių sąjungos vardu. Ypatingai jautrią kalbą pasakė Bulgarijos atstovas Dr. George M. Dimitrov. Jis žymus Bulgarijos valstybės vyras, parlamentaras. Jo kiekvienas tartas žodis šaukėsi į pasaulį, į pasaulio teisingumą. Pasak kalbėtojo, dvidešimtame amžiuje tai neįsivaizduotinas dalykas, pavergimas ir naikinimas laisvų tautų. Tačiau, pasak Dimitrovą, tos Pabaltijo valstybės pergyveno daug tragingų istorijos laikotarpių, jos šimtmečiais buvo nustojusios nepriklausomybės, bet atsigavo ir veikė valstybiniame vienete.

Rezoliuciją parėmė Lenkijos atstovas Feliks Gadomski, kuris savo kalboje, vėl peržvelgė tą tragediją, kurią pergyvena pabaltiečiai lygiai kaip ir jo tautiečiai. Ir siūlė visiems remti rezoliuciją smerkiančią sovietų agresiją ir šaukėsi į pasaulį, į laisvąjį pasaulį, kad teisybė būtų atstatyta, Pabaltijo valstybės išlaisvintos.

Jungtinių Tautų reikalu

Kada San Francisco mieste švenčiama Jungtinių Tautų dešimtmetis, New Yorke susirinkęs Europos pavergtų tautų seimas tarė savo žodį Jungtinėms Tautoms. Seimas priėmė rezoliuciją ir ją išsiuntė į San Francisco. Pirmiausia rezoliucijoje nurodoma, kad Europos pavergtos tautos, kurios istorijoje pergyveno daug neteisingumų, dėjo daug vilties į Jungtines Tautas ir jos organizacijas. Tačiau, deja, devynios Vidurio ir Rytų Europos valstyės, kurių 100 milijonų gyventojų neša vergiją, negali su kitomis pasaulio valstybėmis švęsti tos organizacijos dešimtmetį. Tos devynios valstybės negali naudotis laisvėmis, už kurias Jungtinės Tautos garbingai yra pasižadėjusios kovoti.

Toliau rezoliucijoje minimi faktai ir Jungtinių Tautų pasižadėjimai, kurių toji organizacija nepildė. Sovietų Rusija turi trigubą atstovybę, ji naudojasi veto teise kaip jai patinka. Teisėtai priklausantieji mandatai Jungtinėse Tautose nepripažįstami. Agresija nepasmerkta, sovietai sėdi šalia kitų tautų ir niekas nedaromą jų agresiją panaikinti. Rezoliucijoje sakoma, kad per dešimtį metų Jungtinės Tautos neparodė, kad jos pilnai siekia savo uždavinių; nesaugoja žmogaus ir tautų laisvę.

Todėl San Francisco konferencija neturi tik tenkintis iškilmėmis, o susirinkusios tautos ir jų atstovai turi išgirsti ir aptarti savo prievoles, pažadus duotus žmonijai. Nežiūrint nusivylimų, šiame seime dalyvaujančių tautų žmonės žiūri su viltimi į Jungtines Tautas ir laukia jų veiklos.

Apgailestaujant, kad šių tautų žmonės negali būti atstovaujami JT charterio dešimtmečio paminėjime, dedama vilties ateičiai ir tikima, kad netolimoje ateityje visos tautos galės toje tarptautinėje organizacijoje bendradarbiauti siekiant pasaulio taikos ir teisybės principų.

Šios rezoliucijos reikalu kalbėjo visų devynių valstybių atstovai, jų tarpe Lietuvos vardu kalbėjo Martynas Brakas. Kalbėtojas iškėlė įdomius faktus. Jis prieš keletą dienų apsilankė JT informacijos centre, kur ieškojo medžiagos apie Lietuvą. Tačiau, deja, jokios negalėjo rasti. Tame informacijos centre rado informacijų apie zulusus, nomadų tauteles, mažiausias salas, skyrybų ir vedybų statistikas, bet nieko apie Lietuvą. Pagaliau jam buvo parodyta knyga, kurią išleido Pavergtų Europos Tautų Seimas. Tai ir viskas. Tas įrodo, kad JT nutolo nuo savo pažadų, jos nesirūpina tokiomis tautomis, kaip Lietuva ar kitos Pabaltijo valstybės. Radus nors tą Pavergtų Europos Tautų seimo knygą įsitikinama, kad leidiniai apie pavergtas tautas reikalingi.

Martynas Brakas pabrėžė, kad lietuvių tauta gyveno neatmenamus laikus ir gyvens. Per dešimtmetį J. Tautos pergyveno mėginamąjį laikotarpį. Daugelyje atvejų ši organizacija neištęsėjo savo pažadų ir neatsiekė savo principų. Tik jei J. Tautos laikysis savo principų, tieks pilną ir tinkamą informaciją visais klausimais, nusisuks nuo sovietiškos politikos nutylėti realybę, tik teisingumo keliu einančios Jungtinės Tautos galės išsilaikyti.

Martyno Brako originali kalba padarė didelio įspūdžio į šiuos Europos vyrus.

Visų tautų kalbėtojai kėlė J. Tautų nedateklius, bet vis reiškė viltį, kad toji organizacija galės dar vaidinti tarptautinio bendradarbiavimo rolę. Ypatingą pareiškimą padarė Stanislaw Mikolajczyk, Tarptautinės Valstiečių sąjungos. Jis kėlė mintį, atstovai į J. Tautas turi būti renkami savo krašto žmonių ir tuo jie taps nepriklausomi nuo įsakymų ir kokios nors geografinės politikos.

Rezoliucija buvo priimta ir pasiųsta J. Tautoms ir valstybių vyrams.

Darbo unijos

Seimas priėmė plačią rezoliuciją, kurioje nurodoma kaip pavergtuose tautose paneigiamos, šalia kitų teisių, ir darbo unijų veikla. Rezoliucijoje darbo žmonių organizacijų draudimas, panaikinimas sovietų vergijoje nušviečiamas ir protestuojamas.

Tuo pavergtų Europos Tautų Seimas baigė savo 15-tąją visumos sesiją.

Tasai seimas vis daugiau į save atkreipia dėmesio. Jis pasisako svarbiais dienos pasaulio politikos klausimais ir kalba vardu 100 milijonų žmonių, kurie, nešdami rusų vergiją, apie savo teises kalbėti negali.

Racine, Wis.

Tėvynės Mylėtojų Draugijos gegužinė

Sekmadienį, birželio 26 d., 1 val. p. p. Pierce Woods parke — Cleveland Ave. & Pierce Blvd. rengiama gegužinė. Maloniai kviečiame Racine ir kaimyninių kolonijų lietuvius atsilankyti į šį lietuvišką pobūvį ir linksmai bei maloniai gryname ore praleisti laiką. —Rengėjai

— Beranklai, bekojai lietuvia karo invalidai tremtyje laukia Tavo pagalbos. Atkreipkiems!

Sutvarkykite Laiku Savo Automobilį
COMPLETE AUTO SERVICE
4542-44 SO. WESTERN AVENUE Tel.: CLiffside 4-0079

Sav. Stasys Dapkus, prityręs mechanikas turįs moderniausius įrengimus, gerai ir nebrangiai pataiso karoseriją ir nudažo taip pat sureguliuoja motorą, kad tau piau naudotų benziną ir alyvą. Jis šioje srity dirba nuo 1936 m., taip kad jo darbu būsite patenkinti. Namų tel.: WA 5-7580.

PO 40 METŲ SĖKMINGO VISUOMENEI TARNAVIMO

PROGRESS FURNITURE CO.

4181-83 ARCHER AVENUE

EINA IŠ BIZNIO

NAMAS PARDUOTAS, NAUJAS SAVININKAS GREITAI UŽIMA

$150,000.00

VERTĖS AUKŠTOS RŪŠIES RAKANDŲ

Reikia greit parduoti be atžvilgio į prekių vertę ir mūsų nuostolius.

DABAR PIRKDAMI SUTAUPYSITE NUO 40% IKI 80%

LENGVI IŠMOKĖJIMAI PRITAIKOMI VISIEMS

Krautuvė atdara kas vakarą ir Nedėliomis iki 4:00 P. M.

ŠTAI KELETAS PAVYZDŽIŲ

3-jų dalių Parlor Setai, vertės $200 už $98.50
3-jų dalių Miegamų Kambarių Setai po $69.50
3-jų dalių Miegamų Kambarių Setai, vertės $195.00, po $98.00
$75.00 reguliarės vertės penkių dalių Breakfast Setai, po $33.95
$129.50 reguliarės vertės penkių dalių Chrome Breakfast Setai, po $69.75
Studio Couches, reguliarės vertės $69.95, po $39.50
$139.50 reg. vertės Gaziniai Virtuvėms pečiai $79.95
$295 vertės 2-jų dalių Parlor Setai, po $148.00
$398 vertės Parlor Setai 2-jų dalių $195.00
$350 vertės 3-jų dalių Mieg. Kambariui Setai $178.50
$29.50 vertės pilno dydžio Vaikams Lovelės, po $14.95
$93.00 vertės 9x12 Vilnoniai Kaurai, po $54.50
$69.50 vertės gerųjų išdirbysčių Springsiniai Matracai $39.75
$59.00 vertės Springsiniai Matracai ar Box Springs $29.75
$295 vertės 7 dalių Valgomųjų Kamb. Setai $139.50
$135 vertės Bufetai ar China Kabinetai $69.50
$75.00 vertės pilni įrengimai Hollywood lovos po $37.50
$69.00 vertės 9x12 pėdų dydžio Velvet Kaurai po $34.75
$20.00 reguliarės vertės Matracai po $9.95
$12.00 vertės labai gražios Lempos po $4.95
$8.50 vertės 9x12 su apvadais gražiausios klijonkės po $4.95
$59.50 vertės 34x44 plate stiklo Veidrodžiai, gražiuose rėmuose $19.95
$2.25 vertės Plunksninės pagalvės, pilno dydžio, po 98¢
$10.00 vertės Gražūs Paveikslai po $2.95

Tūkstančiai kitų vertybių laukia Tamstą pamatyti ir pasipirkti už žemiausias kainas visame mieste.

Lengvus išmokėjimus pritaikome visiems.

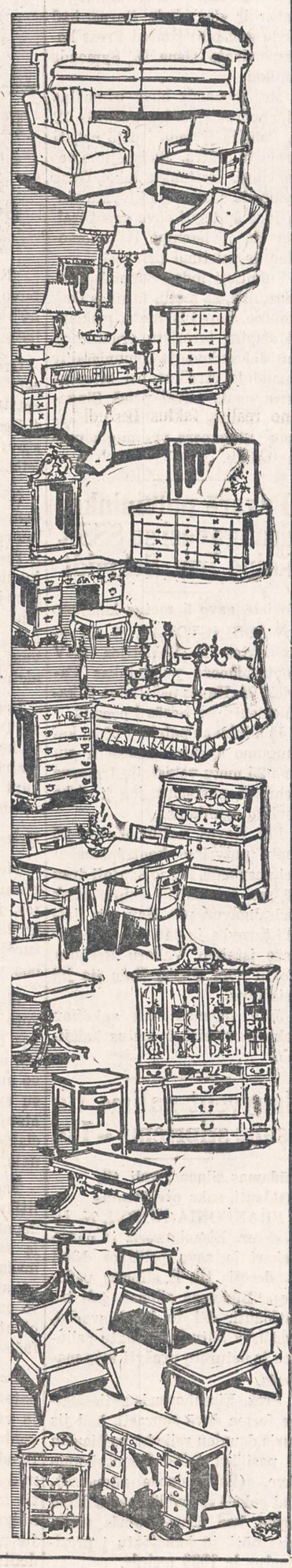

PROGRESS FURNITURE Co

4183 ARCHER AVE. Prie Richmond
Tel.: LAfayette 3-3171

Krautuvė Atdara Kas Vakarą ir Nedėlioj nuo 10 val. ryto iki 4 val. popiet.

A. & C. IGNITION—SAW SERVICE
Remontuojami ir galandami piuklai.
Galandamos rankinės ir motorinės žolės piovimo mašinos. Mes deriname ir remontuojame visokių firmų ir modelių gazo motorus. Paimame iš namų ir pristatome į namus.
Tel.: GArden 2-1804
5728 WEST 82nd PLACE
Kasdien 9-7 val. po pietų ir sekmadieniais 9-4 val. po pietų.
Svc. Mgr. P. SHTUKAS
OAK LAWN, ILL.

Vasarvietė "NIDA"
Sav. PR. KALVAITIS
BEVERLY SHORES, INDIANA
Tel.: MIchigan City 2-2711
LIETUVIŠKAS MAISTAS
ALUS IR VYNAS
GERA MAUDYMUISI VIETA

JONAS GRADINSKAS
Televizijos, Radio, Patefonų Taisymas
"PASKAMBINKIT PRIEŠPIET — ATVAŽIUOSIM POPIET"
J. G. Television, 944 W. 35th Place
Telefonas FRontier 6-1998
Pas lietuvį — ir geriau ir pigiau!

DAnube 6-6887
DAINA TELEVISION
PARDAVIMAS-TAISYMAS
3130 S. HALSTED

IŠ TOLI AR IŠ ARTI PIGIA
PERKRAUSTAU
(MOVING)
BALDUS IR ĮVAIRIUS DAIKTUS
Perkraustymas saugus, greitas ir tvarkingas. Viskas apdrausta.
ANTANAS VILIMAS
3415 So. Lituanica Ave.
CHICAGO, ILLINOIS
Tel.: FRontier 6-1882

PIGIAI IR SAUGIAI
PERKRAUSTAU
BALDUS
VIETOJE IR IŠ TOLIAU
K. EIDUKONIS
Turiu naują didelį sunkvežimį, specialius įrankius ir apdraudas
6930 So. Talman, Chicago 29, Ill.
Tel. GRovehill 6-7096

SAUGUS BALDŲ PERKRAUSTYMAS
iš arti ir toli
NAUJAS 1955 M. SPECIALUS DIDELIS SUNKVEŽIMIS.
Pigus, sąžiningas patarnavimas
Šaukite:
R. ŠERĖNAS
4546 SO. WOOD STREET
Chicago 9, Ill. Tel.: VI 7-2972

TONIKAS VIDURIAM

Čia yra naminė gyduolė: mišinys šaknų, žolių ir sėklų. Ji vartojama arbatos formoje nuo šių ligų: skilvio nevirškinimo, inkstų (kidneys), odos išbėrimo, gerklės užkimimo, plaučių uždegimo, vidurių liuosavimo, pūslės ligų, širdies supykimo, šiurpuliavimo, prešalimo, dieglių, reumatizmo, bronchito, rožės, riemens deginimo, galvos skaudėjimo, sąnarių gėlimo, ir nuo daugelio kitų vidurių ligų. Šios arbatos svaras kainuoja $4.00.

ALEXANDER'S CO.
414 BROADWAY
South Boston 27, Mass.

SOPHIE BARCUS
★
RADIJO VALANDA
Iš Stoties W. G. E. S.
1390 kilocycles
Kasdien: Pirmadienį iki Penktadienio nuo 8:45 iki 9:30 ryto. Šeštadieniais nuo 8:30 iki 9:30 ryto.
Ir kas pirmadienį nuo 7:00 iki 8:00 valandos vakaro.
Sekmadienį 8:30 — 9:30 val. ryto iš stoties WOPA, 1490 kilocycles.
Tel.: HEmlock 4-2413
7121 SO. ROCKWELL ST
Chicago 29, Illinois

Wake Up! Look Up! Sign Up!
GROUND OBSERVER CORPS
CALL CIVIL DEFENSE

Mes mokame 3½%
MIDLAND Savings and Loan Association
INSURED UP TO $10,000
PER 40 METŲ VISŲ LIETUVIŠKŲ KOLONIJŲ SAUGIAUSIA IR PELNINGIAUSIA TAUPYMO BENDROVĖ
4038 Archer Avenue Tel. LA3-6719
AUGUST SALDŪKAS Prezidentas

LIETUVIŠKA ĮSTAIGA
SAFETY OF YOUR SAVINGS
CRANE Savings & LOAN ASS'N
INSURED UP TO $10,000
3%
2555 West 47 th Str. CHICAGO 32, ILL. LAF. 5-1083
B.R.PIETKIEWICZ PRES.

PIRKITE JAV TAUPYMO BONUS.

Dėl atviro laiško Stasiui Lozoraičiui

LAISVOJI TRIBŪNA

"Naujienų" 139 Nm. (iš birž. mėn. 14 d.) sk. "Laisvoji Tribuna" po straipsniu pasirašęs "Naujienų" skaitytojas rašo: "Dar prieš ultimatumo įteikimą Lietuvoje, kai kas, kam nereikia, sužinojo apie tautininkų slaptai siunčiamus atstovus į Varšuvą, o visuomenėje pasklido neramūs gandai, kad tautininkų valdžia iškeps kokį netikėtumą su lenkais".

Man atrodo, kad šio straipsnio autorius, dėl kitų šiam straipsny išdėstytų faktų galėjęs pasirašyti tikra pavarde, perdaug suplaka į vieną: —tautininkų partiją su to laiko "bosais". Jis gal būt pamiršo, kad vadistinėje valdžios sistemoje 99% partijai priklausančių turi būti klusnūs tarnai ir gali tik paploti apie 0,1% valdžią sudarantiems viršininkams, dažnais atvėjais net vienam asmeniui. Net ir demokratinėse partijose ne visuomet galima kaltinti partiją visumoje, už tos partijos atskirų asmenų padarytus išsišokimus, prasižengimus ar klaidas, tuo labiau vadistinėje partijoje, kokia buvo tautininkų partija, Smetonai (tikriau tam tikrai klikai žmonių jo užnugaryje) Lietuvą valdant. Neskaitlingoje tautininkų partijoje, kaip ir kiekvienoje partijoje, radosi įvairios moralės asmenų, bet kai visais būdais buvo skatinama, tiesiog primygtinai verčiama, ypatingai valdininkui, šiai partijai priklausyti, pirmoje eilėje pateko jon ir iškilo į viršūnes įvairūs savanaudžiai, pakalikai, karjeristai, čia atsirado ir vadinamoji grupė "tovtininkų". Šį tą panašaus stebime diktatūrinio režimo partijose ir kitų kraštų: pas fašistus, nacius, ypatingai komunistus, kur taip dažnai vyksta partijos "valymai".

Mažai kas nepripažins, kad Antanas Smetona buvo tikras lietuvis patriotas, daug pasidarbavęs Nepriklausomos Lietuvos atkūrimui, bet jis turėjo silpnybę daugelio tų žmonių, kurie trokšta valdžios, ją šiokiu ar tokiu budu įgavę, tampa jos vergais ir daro visą, kad iš savo rankų jos neišleisti. Šią jo silpnybę mokėjo išnaudoti jo užnugaryje susidariusi jo dvaro klika. Nėra paslaptis, kad Smetona daug savo žygių ir skyrimų atliko taip, kaip ši jo "dvaro taryba" patarė, o kartais ir padiktavo. Ne paslaptis, kad savanaudiškos "dvaro tarybos" įsakų kontrolėje atsidurdavo atskiri ministeriai ir departamentų direktoriai.

Man atrodo, kad autoriai "Atviro laiško...St. Lozoraičiui ir lietuvių visuomenei" norėjo parodyti, kad ir karjeristo Stasio Lozoraičio ministeriavimas ir šefystė yra tampriai su visu tuo surišta, net ir tokio Varšuvos ultimatumo Lietuvai atsiradimas nebuvo joks atsitikimas, bet jis pilnai sutapo su paminėtos "dvaro tarybos" politika ir St. Lozoraičio praeitimi. Jie pateikė visuomenei faktus ir prašė juos išsiaiškinti. Šiandien tenka konstatuoti, kad yra tautininkų priėmusių demokratinius pradus, kiti iš lengvo grįžta į senas tautininkų demokratų eiles, kokiais jie yra buvę prieš Smetonos vadistinį režimą, bet, žinoma, kad bus, ir po išsiaiškinimų, tokių, kurie nepaliaus liaupsinę jų "šefą" St. Lozoraitį. Čia nieko nuostabaus — tai paprastas šio "margo svieto" pokštas!

Juk mes lietuviai štai "Vilnyje" turime grupę Maskvos apakintų, kurie jau seniai bežiūrėdami į juodą spalvą, nenustoja tvirtinę, kad tai raudona. Ant tokių trumparegių laikosi diktatūros, tokie žmonės "praregės" tik nuoširdžiai gyvenimo realius faktus bestudijuodami ir su jais staiga susidūrę. O kiti jų "bepasitaisys" tik ant grabo lentos gulėdami...

Vincas Kapsas

***Chicagiečiams susisiekimo nelaimės kiekvienais metais kainuoja $40,000,000. Kiekvienos nelaimės metu jūs užmokate savo dalį. Padėkite sumažinti tą milžinišką sumą, įstojant į "Crusade for Traffic Sa-**

NOW AT SOLTIS FURNITURE

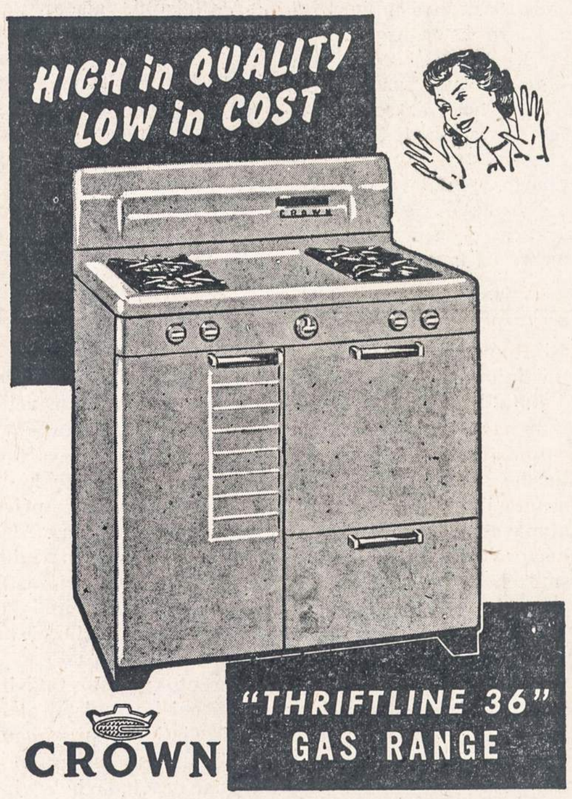

● Constructed with finest material and workmanship usually found only in Customline ranges—the small price will astound you.

Simply, but beautifully designed to add to the charm of your kitchen. Has oven heat control, automatic top burner lighting, extra large 17½" wide "EVEN-ACTION" oven, drawer type broiler, and takes only 36" of floor space.

SOLTIS HOME APPLIANCES AND FURNITURE

2647 West 51st Street HEmlock 4-7095

OPEN MONDAY AND THURSDAY EVENINGS

Standard Federal taupytojams išmokės 600,000.00 dolerių

Stambiausioje lietuvių finansų įstaigoje eina dideli remonto darbai

— Šiomis dienomis **Standard Federal Savings & Loan Association** direktoriai nutarė birželio 30 dieną išmokėti savo taupytojams už pirmuosius šešis šių metų mėnesius daugiau negu $600,000.00, — pareiškė Justinas Mackevičius, šios stambios finansinės įstaigos prezidentas ir menadžeris.

Praeitais metais **Standard Federal** savo taupytojams išmokėjo daugiau negu milijoną dolerių. Jeigu ir už antrą šių metų pusmetį išmokės tiek, kiek išmokėjo už pirmąjį, tai metų gale šios įstaigos taupytojai gaus daugiau negu vieną milijoną ir du šimtu tūkstančių dolerių. Tai bus pats didžiausias išmokėjimas lietuvių istorijoje. Nei vienas lietuviškas bankas nei Lietuvoje, nei čia Amerikoje niekad savo taupytojams neišmokėjo tokių didelių sumų, kokias išmoka Justino Mackevičiaus vadovaujama įstaiga.

JUSTINAS MACKEVIČIUS

Standard Federal, kaip žinome, moka po 3 metinius nuošimčius už taupomus pinigus. Dividendus jie prirašo kiekvieną pusmetį.

Praeitų metų pabaigoje **Standard Federal** turtas pasiekė ir prašoko 53 milijonus dolerių, o šiais metais vien tiktai iki gegužės mėnesio pabaigos jis jau peršoko 55 milijonus dolerių.

Amerikoje yra daug didelių finansinių įstaigų, bet 55 milijonų dolerių turtą turinčių skaičius nėra jau toks didelis. Pagal oficialiai paskelbtus davinius, didumo ir stiprumo atžvilgiais visoje Amerikoje **Standard Federal** yra 47-oji. Jeigu imti vien tiktai Vidurvakarines valstybes, tai Standard Federal yra 5-oje vietoje. Vidurvakariuose yra daug stambių įstaigų, bet Mackevičiaus vadovaujama įstaiga yra jų priešakyje. Tiktai keturios kitos įstaigos yra truputi stambesnės.

Bet jeigu imsime lietuviškąjį finansinį gyvenimą, tai **Standard Federal** yra pati didžiausioji ir pati stambiausioji. Niekad anksčiau nebuvo tokios stambios įstaigos nei Amerikoje, nei Lietuvoje. Geriausiais laikais stambiausiųjų lietuviškų bankų turtas siekdavo iki trijų milijonų dolerių.

Chicagoje yra daug įvairių lenkiškų finansinių įstaigų, bet nei viena jų negali prilygti lietuvio valdomai **Standard Federal.** Amerikoje lenkų yra daug, bet nei Amerikoje, nei Lenkijoje lenkai neturi tokios stiprios ir tokios turtingos finansinės įstaigos, kokią valdo žemaitis Mackevičius.

Reikia visuomet turėti galvoj, kad šitokią stiprią ir galingą įstaigą išaugino ne universitetus baigęs ir titulais apsikarstęs profesorius, bet prieš keliasdešimt metų atvažiavęs Amerikon darbo, duonos ir laisvesnio bei laimingesnio gyvenimo ieškoti paprastas lietuvis — žemaitis.

Jis finansų mokėsi iš kasdieninio gyvenimo, daug skaitė, daug skaičiavo ir išmoko įgyti žmonių pasitikėjimą. Jis išleido vaikus į mokslą, o šie dabar yra patikimiausiais jo patarėjais. Iš namų bės skyrius. Kada bus baigtas remontas, tai visas knygvedybos skyrius persikels į naujas patalpas.

Be to, pačioje įstaigoje bus padaryta pakaitų. Kasos langeliai bus nauji, bronziniai. Tarnautojams bus patogiau, ir atvykusiems klientams bus geriau.

Pats Justinas Mackevičius yra stiprus ir sveikas. Kiekvieną dieną jis atvažiuoja į šią taupymo ir skolinimo įstaigą ir prižiūri visas operacijas. Jis priima klientus, išklauso jų reikalavimų, aptaria visas svarbesnes transakcijas ir duoda reikalingus patvarkymus. Kad jis dar ilgus metus pasekmingai tvarkytų finansinius šios įstaigos reikalus.

Korespondentas

NAMŲ DAKTARAS kainuoja tik $1.00 (Priedo — romanas nemokamai). O kiek jūs vertinate savo sveikatą? Užsakymus siųskite į Naujienas.

Originalus įvairiaspalviai

Lietuviški Atvirukai

PAVASARIS — VASARA

RUDUO — ŽIEMA

Tinka įvairiems pasveikinimams. Puiki dėžutė su 10 atvirukų ir 10 vokų

Kainuoja $1.00

Kanadoje $1.50

Prašykite lietuviškose krautuvėse.

ELLEN PUTRIS

1808 So. 49th Ave.

CICERO 50, ILL.

MISS ELLEN PUTRIS atviruko pavyzdys.

GARSINKITĖS "NAUJIENOSE"

JEI NORITE TAUPYTI SAUGIAI,

Taupykite Standard Federal Savings Istaigoj

TVIRČIAUSIOJE CHICAGOS TAUPYMO BENDROVĖJE

Jūsų žiniai pateikiame šios 46 metų organizacijos suglaustą finansinį pareiškimą. Iš jo aiškiai matyti, kodėl STANDARD FEDERAL yra pati tvirčiausioji.

KONDENSUOTAS PAREIŠKIMAS APIE BENDROVĖS STOVĮ

1955 metų gegužio 31 dieną

TURTAS

Grynų pinigų (cash) ir pilnai ar dalimi JAV vyriausybės garantuotų vertybių	$42,652,242.77
Visi pinigai, gauti iš mūsų taupytojų, yra investuoti į šias apdraustas vertybes, todėl mūsų įstaiga yra stipriausioji visame krašte.	
Kitoks turtas	12,503,944.80
Įstaigos namas, vaultai ir priemonės	1.00
VISAS TURTAS	$55,156,188.57

ATSAKOMYBĖ

Mūsų narių taupomosios sąskaitos šios sąskaitos yra apdraustos mūsų pačių stambiu turtu ir Atsargos Fondu	$41,540,672.63
Kiti įsipareigojimai	9,395,848.87
Atsargos Fondai	4,219,667.07
VISA ATSAKOMYBĖ	$55,156,188.57

10 ATSAKYMŲ

KODĖL VERTA TAUPYTI STANDARD FEDERAL ĮSTAIGOJE

1. Visi pinigai, gauti iš narių taupomųjų sąskaitų, tuojau investuojami į Jungtinių Amerikos Valstybių vyriausybės pilnai ar dalimi garantuotas paskolas.
2. Jūsų santaupos dabar uždirba 3 metinius procentus, priskaitomus kiekvieną pusmetį.
3. Nuo mūsų įstaigos įsikūrimo pradžios iki šios dienos, be pertraukos, dividendai buvo ir yra mokami kas šeši mėnesiai.
4. 1954-tais metais pas mus sąskaitas turintiems žmonėms vien tik dividendais išmokėjome daugiau negu 1,000,000.00 dolerių.
5. Jūsų santaupos visuomet yra pilnai išmokamos. Be to, kas šeši mėnesiai jos padidėja, nes prie jų pridedami dividendai.
6. Netikėtumams išvengti esame sudarę atsargos fondus, kuriuose yra daugiau negu $4,200,000.00. Ši suma yra didesnė negu 10-tas nuošimtis visų taupytojų sudėtų pinigų.
7. Namai, vertybėms saugoti nesunaikinamos dėžės (vaultai) ir visi įstaigos įrengimai knygose yra nuvertinti iki $1.00. Tatai yra dar vienas mūsų finansinio stiprumo pažymys.
8. Kiekvieno taupytojo sąskaita Federal Savings & Loan Insurance Corporation yra apdrausta iki $10,000.00.
9. Standard Federal Savings turi JAV vyriausybės čarterį ir veikia josios priežiūroje.
10. Mūsų pareigūnai ir tarnautojai yra mandagūs, visą laiką yra pasiruošę Jums patarnauti.

PINIGAI PADĖTI PRIEŠ 11-TĄ MĖNESIO DIENĄ NEŠA DIVIDENDUS NUO PIRMOS.

TURTAS ---------- VIRŠ $55,000,000.00

CHARTERED AND SUPERVISED BY THE UNITED STATES GOVERNMENT.

JUSTIN MACKIEWICH, President and Manager

ĮSTAIGOS VALANDOS: Kasdien, įskaitant šeštad., nuo 9 valandos ryto iki 4 val. po pietų. Ketvirtadieniais nuo 9 val. ryto iki 8 valandos vakaro. Trečiadieniais visai neatidaroma.

Standard Federal Savings

AND LOAN ASSOCIATION OF CHICAGO

4192 ARCHER AVE., CHICAGO 32

(Archer Ave. at Sacramento)

PHONE: VIrginia 7-1141

NAUJIENOS

THE LITHUANIAN DAILY NEWS

Published Daily Except Sunday by The Lithuanian News Pub. Co., Inc.

1739 South Halsted Street, Chicago 8, Ill. HAymarket 1-6100

Entered as second-class matter March 7, 1914 at the Post Office at Chicago, Ill., under the Act of March 3. 1879.

Subscription Rates:
$9.00 per year in Canada
$9.00 per year outside of Chicago
$10.00 per year in Chicago
5 cents per copy.

Užsakymo kaina:
Chicagoje—paštu:

Metams	$10.00
Pusei metų	$5.50
Trims mėnesiams	$3.00
Vienam mėnesiui	$1.25

Chicagoje per išnešiotojus:

Viena kopija	5c.
Savaitei	30c.
Mėnesiui	$1.25

Jungtinėse Valstybėse, ne Chicagoje:

Metams	$9.00
Pusei metų	$5.00
Trims mėnesiams	$2.50

Užsieniuose:

Metams	$11.00
Pusei metų	$5.50
Trims mėnesiams	$3.00

Naujienos eina kasdien, išskiriant sekmadienius. Leidžia Naujienų Bendrovė, 1739 S. Halsted Street, Chicago 8, Illinois. Telef.: HAymarket 1-6100.

Pinigus reikia siųsti pašto Money Orderiu kartu su užsakymu.

Sekretoriaus Dulles'o Žodis

Sovietų delegatas Molotovas užmiršo, kad lazda turi du galu. Ignoruodamas Jungtinių Tautų sukaktuvinės sesijos taisykles, jisai trečiadienį, San Francisco Operos salėje stačiokiškai ir neteisingai kritikavo JAV užsienio politiką. Vakar jam atsakė valstybės sekretorius John Foster Dulles.

Amerikos delegatas vengė užgaulioti Sovietų Sąjungą, bet jisai buvo priverstas pasakyti faktus, kuriuos Molotovas bandė iškreipti. Jisai paminėjo komunistų agresiją Korėjoje, dėl kurios buvo Jungtinių Tautų pasmerkti šiaurės Korėjos komunistai ir Kinijos komunistai. Šešiolika Jungtinių Tautų narių tuos agresorius sulaikė ginkluota jėga — ir tuo būdu išgelbėjo nuo sugriuvimo Jungtines Tautas.

Toliau sekretorius Dulles nurodė, kad Kinijos komunistai rėmė agresiją Indokinijoje ir grasino jėga, siekdami patenkinti savo ambicijas Formozos srityje. Tai buvo tinkamas atsakymas į Molotovo reikalavimą, kad Formoza būtų atiduota Peipingo režimui ir kad šio režimo atstovai būtų priimti į Jungtines Tautas.

JAV užsienio politikos vedėjas suminėjo ir daugiau faktų, liūdijančių apie Sovietų "taikos" politiką.

Pasaulinio Komunizmo Grėsmė

Sekretorius Dulles priminė faktą, kad Sovietų Sąjunga padarė didelę skriaudą Vokietijai, "nenatūraliu būdu" ją suskaldydama.

Jisai pastebėjo, kad tarptautinio komunizmo konspiracija veikia ir Vakariniame Pusrutulyje; todėl Amerikos Valstybių Organizacija buvo priversta pernai pažymėti, jog tarptautinis komunizmas, kišdamasis į vidujinius tautų reikalus, sudaro pavojų taikai ir saugumui.

Kalbėdamas apie pasaulinio komunizmo grėsmę, valstybės sekretorius pareiškė, kad to sąmokslo atstovai stengiasi nuversti esančias teisėtas valdžias ir įsteigti **"valdžios formą, kuri nė vienoje šalyje ir niekada nebuvo laisvai pačių žmonių pasirinkta".**

Tai yra neabejotina tiesa. Komunizmas ir pačioje Rusijoje buvo užkartas žmonėms jėga, prieš milžiniškos daugumos valią. Tokiu pat būdu komunizmas įsigalėjo ir visose kitose šalyse, kurios pateko Rusijos valdovų kontrolėn. Bet naudoti jėgą prieš žmonių ir tautų teises, arba grasinti jėga, draudžia Jungtinių Tautų čarteris.

Todėl valstybės sekretorius sakė, kad ateinančioje Keturių Didžiųjų konferencijoje bus galima susitarti dėl taikos, jei Sovietų Sąjunga priims šiuos pasiūlymus: (1) Laikytis Jungtinių Tautų čarterio nuostatų; (2) atsisakyti nuo jėgos naudojimo arba grasinimo jėga tarptautiniuose santykiuose, ir (3) susilaikyti nuo organizavimo ir rėmimo priešvalstybinių sąmokslų, atkreiptų prieš kitų šalių įstaigas.

Sovietų Molotovas gavo gerą atsakymą. Jisai ir jo "bosai" Kremliuje dabar žino, kokių instrukcijų jie turės duoti savo premjerui Bulganinui, kai jisai ateinantį mėnesį vyks į Ženevą pasikalbėti su prez. Eisenhoweriu ir dviem Vakarų Europos premjerais. Kremlius turės parodyti, ar jam tikrai rūpi taika.

APŽVALGA

★

KR. DEM. SĄJUNGOS SUMANYMAI

Mums praneša Dr. Vl. Viliamas, Vidurio Europos Krikščionių Demokratų Sąjungos gen. sekretoriaus pavaduotojas, kad ta Sąjunga pasiuntė padėkos telegramas Kūbos ambasadoriui Portuondo, iškėlusiam Jungtinių Tautų sesijoje, San Francisco, Lietuvos, Latvijos ir Estijos pavergimą, ir Filipinų delegatui Romulo, jį parėmusiam.

Dr. Viliamas, be to, rašo, kad paminėtoji Sąjunga dar gerokai prieš San Francisco konferenciją išsiuntinėjo visoms JT delegacijoms rezoliuciją Jungtinių Tautų čarterio peržiūrėjimo klausimu.

Tos rezoliucijos (parašytos pareiškimo, "statement'o" formoje) siūloma pataisyti JT čarterį kai kuriuose pagrindiniuose jo dėsniuose.

JT čarterio taisymas

Pirmoji pataisa turinti būti tokia: kad būtų padaryti *privalomais* Visuotinės Žmogaus Teisių Deklaracijos nuostatai, "jos galutinoje formoje".

Mums atrodo, kad šis pasiūlymas yra per ankstyvas, nes Visuotinė Žmogaus Teisių Deklaracija dar nėra priimta; ji tebėra svarstoma. Komunistinių šalių atstovai bando į ją įsprausti tokių punktų, kurie apsunkintų rezistencijos sąjūdžių veiklą už Geležinės Uždangos ir paramos jiems teikimą iš laisvųjų šalių.

Kitas Kr. Demokratų Sąjungos sumanymas liečia valstybių suverenumą.

Rezoliucijos autoriai nori, kad būtų pakeistas JT čarterio straipsnio 2 paragrafas 7, kuris garantuoja *suverenumą* (pilną nepriklausomybę) valstybėms. Jie sako:

"Pilno suverenumo pripažinimas dabar veda prie to, kad laisvasis pasaulis yra priverstas tylėjimu pritarti režimams, kurie vykdo persekiojimą, diskriminaciją ir pasiruošimus agresijai..."

Suverenumo susiaurinimas

Kr. Dem. Sąjunga siūlo "išimti pagrindinius laisvės dalykus iš nuostatų apie suverenumą". Vadinasi, jei kuri valdžia žalos pagrindines žmogaus teises savo šalyje, tai Jungtinės Tautos galės imtis prieš ją "sankcijų".

Mes bijome, kad šitoks suverenumo susiaurinimas būtų pavojingas mažoms tautoms. O didžiasias valstybes kas privers gerbti pagrindines žmogaus teises ir laisvės principus?

Šiandien Jungtinėse Tautose ne labai kas teišdrįsta tarti tiesos žodį Rusijai, kuri seniai yra sutrempusi visas žmogaus teises. Bet Kr. Dem. Sąjunga siūlo priimti į JT organizaciją *visas* tautas. Tada pasidarytų neįmanoma sudaryti joje tvirtą daugumą jokiu ginčijamu klausimu.

K. T. DUBYSA

Du momentai — skirtingas džiaugsmas

Išvargusi, paskendusi karo baisenybių žaizdose, patrankų vamzdžiams neataušus, žmonija pergyveno svarbų ir džiaugsmingą momentą. San Francisko miestan rinkosi tautų atstovai, kad galėtų įkurti Jungtinių Tautų Organizaciją. Kiekvienos valstybės atstovas vežėsi ne tik savo, bet visos tautos viltis, lūkesčius, troškimus susilaukti ramybės, teise ir teisingumu paremtos taikos, skriaudų atitaisymo, darnaus tautų bendradarbiavimo, meile ir žmoniškumu grįsto ateities gyvenimo. Lygiai prieš dešimts metų buvo paskelbta, kad susitarimas buvo pasiektas, Jungtinių Tautų organizacija įsteigta, padedant pagrindan visų tautų lygybę, jų teisių ir tvarkymosi neliečiamumo principus, pagarbą žmogui, tautoms ir valdymosi formoms.

Taip buvo prieš dešimtį metų! Ir šiandien tebeguli Jungtinių Tautų Chartos dokumentas, patvirtintas dalyvavusių valstybių atstovų parašais, surašytas keletu kalbų, suprastas visų, pasižadėtas dokumente išvardintas prievoles sąžiningai pildyti ir laikytis jų visuomet ateityje. Kai skaitai Jungtinių Tautų gimimo metrikus, ima džiaugsmas, kad žmonija, jei tik savo pareigas sąžiningai atliks, tai susilauks tikrai ramaus, prasmingo, kultūringo visose srityse bedradarbiavimo. Ginčai bus sprendžiami teisingumu ir meile grįstais dėsniais, karas ar kitos kiršinimo priemonės nebus naudojamos.

Pasižadėsi — patiešysi; nepildysi — negriešysi

Tokį posakį dažnai naudoja juokdariai. Jungtinių Tautų organizacija yra labai rimta, tikslai labai gražūs. Bėda, kad ją sukuriant visi nariai pasižadėjo patvirtino parašais laikytis Chartos, bet gyvenime pasirodė kaip tik juokdariai, kurie teigia, "pasižadėsi — patiešysi; nepildysi — nesugriešysi".

Jungtinių Tautų dešimt metų laikotarpyje suiro narių vienybė, atsirado du susiskirstymo blokai, — vakarų ir rytų. Pirmajam blokui priskirtinos tos tautos, kurios stato, taiso, vadovaujasi teise ir teisingumu; antrajam blokui priklauso tos tautos kurios pirmųjų statybą griauja, naudoja melą vieton tiesos, kiršina ir ardo Jungtinių Tautų prieš 10 metų statytą pastatą. Ir tai daro komunistinei santvarkai patekę kraštai, žinoma, prieš savo kraštų daugumos žmonių valią, troškimus, nes to nori komunizmo vadai Kremliuje. Kur pažvelgsi, kurion pusėn pasisuksi, ten komunizmas deda visas pastangas suardyti prieš dešimtmetį savo iškilmingai prisiimtas pareigas, darnaus ir gražaus tautų tarpusavio sugyvenimo, bendradarbiavimo, pasaulyje teisingos ir garbingos taikos sukūrimo. Mažuma maišo, trukdo darbą, didžiuma laukia, tikisi, klupčioja ir viliasi, kad paklydėliai susipras, pasitaisys. Savotiška logika. Per ją bolševizmas plečiasi, ryja laisvas tautas, verčia vergais nekaltus žmones. Neskaičiuosiu nei vienos pusės laimėjimų, nei kitos pralaimėjimų, — jie žinomi.

Ateitis tamsi

Šiandien Jungtinės Tautos švenčia dešimtmečio jubiliejų. Suvažiavo vėl valstybių atstovai. Atvažiavo daugelis senųjų, kurie jas kūrė, bet atvažiavo ir naujų atstovų, kurie tik sekė kūrimo darbą iš šalies. Bus pasakyta daug kalbų, pridėti didžiausi krepšiai pagyrų, pasiektų laimėjimų, bet bus praeita tylomis arba negirdomis pro tikrąją Jungtinių Tautų padėtį. Mat, politinis etiketas neleis atvirai pasakyti, kad dėtos žmonijos viltys į susirinkusią pasaulinę instituciją neatneša realių vaisių. Netikima, kad iš daugelio atstovų kas pasiryžtų pasakyti atvirai tiesą ir nurodytų tikruosius kaltininkus — trukdytojus. O tuo tarpu patys trukdytojai be gėdos vers visas negeroves nuo savęs ant tų, kurie yra teisės ir teisingumo pusėje. Šį kartą momentas yra vėl svarbus, reikalauja teisingo įvertinimo, balanso, plano ateičiai. Jei ir kitas dešimtmetis keliaus tuo pačiu keliu, tai gali atsitikti, kad Jungtinių Tautų įstaiga virs vienapusei propagandai, melui ir šmežtui skleisti. Nors to nesitikima, laukiama aiškesnio, tvirtesnio, vieningesnio iš teisei ir teisingumui atstovajančios daugumos ryžto, bet... tenka ties ta vieta sutoti, susimąstyti ir neduoti kol kas atsakymo, palaukti gyvenimo srovės kunkuliavimo. Komunizmo pavergtoms tautoms šis "triumfas" yra tikrai liūdnas: tai žiauriausias tiesos ir teisės paniekinimas.

Sėdėti vienoje salėje laisvės gynėjams ir laisvės bei tautų žudytojams, nekaltų žmonių skerdikams tikrai yra moderniško žmogaus permodernėjimas. O klausyti neteisingų apkaltinimų, melo ir netarti viešai prieš tai nė žodžio, — yra pats žemiausias nusilenkimas vergijai, laisvo žmogaus nusižmoginimas.

Matysime, ar daug bus tikrų žmonių, kurie turės drąsos pasakyti tiesą, pareikalauti iš Molotovo, kad pildytų Jungtinių Tautų Chartos prisiimtas prievoles. Rezultatai gąsdiną... žmones, kurie deda ir sudėjo savo gyvybes už laisvę, demokratiją.

Eltos žinios

Baltų Tarybos nariai susitiko Stuttgarte su ukrainiečių veikėjais ir ta proga aptarė politinę situaciją, drauge pasidalindami reikalingomis informacijomis. Iš lietuvių pusės šiame eiliniame pasitarime dalyvavo VT pirmininkas K. Žalkauskas ir URT valdytojas Dr. Karvelis, iš latvių — min. R. Liepiņš ir estų — pulk. Jakobsenas, o iš ukrainiečių — Ukrainiečių Tautinės Tarybos (RADOS) vicepirm. Dovgal ir užsienio reikalų vadovas D. Andrievski. Apie pasitarimą plačiai savo leidiniuose painformavo ukrainiečių informacinis biuras, esąs Muenchene, pažymėdamas, kad pasitarimas praėjo labai nuoširdžia dvasia.

Birželio mėn. deportacijos ir tragiškieji įvykiai numatomi ir šiemet plačiai paminėti mūsų tautiečių visame laisvajame pasaulyje. Laisvinimo veiksniai kviečia tuos minėjimus ruošti kur galint drauge su pabaltiečiais ir kitų pavergtųjų tautų atstovais. Per minėjimus numatoma suruošti iškilmingos pamaldos, pagerbiant bolševikų teroro aukas ir visus nukankintuosius, išvežtuosius į Sibirą, laikomus kalėjimuose ir jų jungą velkančius tautiečius. Vėliau ruošiamos viešuose minėjimuose priimamos rezoliucijos, protesto pareiškimai ir atsišaukimai į laisvojo pasaulio valstybių vyrus, parlamentus, vyriausybes, atkreipiant jų dėmesį į padėtį pavergtose tėvynėse ir apeliuojant į laisvojo pasaulio sąžinę, kad padarytų visa, kiek tat nuo jo priklauso, idant pavergtosioms tautoms juo greičiau išauštų laisvės aušra ir jos pačios galėtų džiaugtis atstatytosiomis nepriklausomybėmis. Šiemet norima su šiais minėjimais dar plačiau išeiti į svetimuosius ir juos supažindinti su pavergtųjų likimu.

Valstybės sekretorius John F. Dulles

Vyko VT Inf. Tarnyba, paprašyta buv. Steigiamojo Seimo atstovų, vokiečių kalba atspausdintąjį Steigiamojo Seimo narių 35 metų St. Seimo sukakčiai atžymėti atsišaukimą išsiuntinėjo Vak. Vokietijos federalinio parlamento nariams ir Fed. Parlamento Tarybai (Bundesratui), vyriausybei, atskirų kraštų parlamentų nariams, spaudai, žymesniems veikėjams ir kt. Išsiuntinėti iš viso apie 1.400 atsišaukimo egzempliorių. Prancūzų kalba atsišaukimai išsiuntinėti prancūzų parlamento nariams, senatoriams, Paryžiuje reziduojantiems svetimųjų kraštų spaudos attachėms, prancūzų spaudai, žymesniems veikėjams, taip pat tiesiai arba per ryšininkus belgų parlamento nariams ir sverbesniesiems veikėjams, iš viso apie 1.700 egz. Atatinkami atsišaukimo kiekiai pasiųsti taip pat austrų, šveicarų, Luksemburgo, Skandinavų kraštų ir kitiems lasvojo pasaulio parlamentarams. Atsišaukime primenama Lietuvos St. Seimo sukaktis, žymiausieji jo darbai ir apeliuojama į laisvojo pasaulio parlamentarus, kad jie iš savo pusės padėtų Lietuvai vėl atgauti savo nepriklausomybę.

Sovietinė ir antisovietinė propaganda

Rašo **Andrius Valuckas**

(Tęsinys)

Tuomet Sovietų Rusija galėtų jaustis tikrai saugi, tiekos daugelio neutralių valstybių apsaugota, jeigu jai tikrai rūpi tokią neutralių valstybių juostą aplink save sukurti.

Bet ir čia kyla didžiausias pavojus, sovietai gali padaryti nuolaidų už nuolaidas, pirmoj eilėj jie gali pareikalaut pripažint jiems Pabaltijo valstybes: Lietuvą, Latviją, Estiją. Šitas momentas reikalauja visų mūsų veiksnių didžiausio budrumo ir žygių, norint apsisaugot nuo nelemtų netikėtumų.

Jeigu gi sovietai laimėtų amerikiečių pasižadėjimą išgabenti savo kariuomenę už jūrių-marių namo, tai sovietai gali taip pat ištraukt savo kariuomenes namo, prieš tai jų dalį, padirbtais dokumentais, infiltravę į satelitinių valstybių liaudies armijas. Ir koks rezultatas? — Aiškiai nenaudingas Vakarams. Turint savo rankose satelitinių valstybių išvalytą kariuomenę ir policiją, Kremlius būtų tikras, kad "laisvuose" rinkimuose jokių netikėtumų neįvyks, valdžia paliks vietos komunistų rankose. Bet jeigu kiltų nesusipratimų, tai sovietų Raudonoji armija, stovinti čia pat, pasienyje, visada padėtų savo idėjos draugams. Sovietų Rusija liktų apsupta satelitinių komunistinių valstybių, o Vakarams būtų menkutė viltis, jog vietos komunistai taps daugiau nepriklausomais, galės naudotis Maršalo planu, nes ne taip bijos Maskvos valymų... Tik tiek.

Tvirtinama, kad vakarų valstybių galvos netiki bolševikų gerais norais, nedėda per daug vilčių į derybas, bet, esą, svarbiausia važiuoja į tuos pasitarimus norėdamos padėt Anglijos konservatorių partijai laimėti rinkimus. Jeigu taip, tai ar Vakarų demokratijos jau tiek nusigyveno, kad rinkimų laimėjimui reikia bolševikinių tironų palaiminimo? Pagaliau, ar konservatoriams lengviau nusileisti bolševikams svetimų kraštų sąskaiton, kaip pralaimėti rinkimus?!.. Ir amerikiečiams, atrodo, netaip būtų sunku susitarti su Anglijos Darbo Partija, kaip su sutarčių laužytojais komunistais, jeigu iš viso galima užsienio politikoje bazuotis tik viena kurio krašto partija. Tai labai pavojinga, nes laimėjus darbiečiams, visas NATO kūrinys subyrėtų kaip kortų namelis.

Austrijos sutartis, tai dar jokia taikos garantija, nes sovietai ją pasirašė bijodami Vokietijos atsiginklavimo. Be to, beveik tuo pačiu metu sovietai padidino spaudimą Suomijai, norėdami ten galutinai įsigalėt, sukūrė rytinį NATO, važiuoja jų vadai pas Tito ir Singapore gatvėse komunistai išėjo į barikadas. Tai vis labai reikšmingi įvykiai.

Ko Bulganinas ir Chruščiovas važiuoja Jugoslavijon? Ar padėkoti Titui už jo padėtas pastangas neutralų bloką kuriant, užkabinti ant jo krūtinės Lenino ordeną kaip pasidarbavusiam taikai? Tikriausia nė. Ir, pažįstant komunistų metodus, nesunku įspėti ko jie ten keliauja: jie nori Jugoslaviją grąžinti į bolševikinį frontą, sugundyti ją šėtoniškais pažadais. Tų pažadų svarbiausi būtų du: Triestas ir garantuotas prekių judėjimas iš garantuoto Jugoslavijos užnugario. Tai būtų dar vienas vaizdus pavyzdys Vokietijai pasekti sovietų reikalavimus.

Triesto klausimu sovietai taip pat mikliai groja jugoslavų jausmais, kaip kadaise Lietuvoj su Vilniumi. Turime bent dabar susiprasti, kad visoj Vilniaus byloj gan žymi dalis buvo sovietiško intereso piudyti lietuvius su lenkais, neleist sukurt bendro fronto prieš bolševikus. Kada lietuviai žurnalistai pirmą kartą lankėsi Lenkijoje, tai Paleckis, apsimetęs girtu, vieną Lenkijos žurnalistę viešai iškoliojo prostitute, aiškų, jis atliko komunistų partijos įsakymą. Grąžinus Lietuvai Vilnių taip pat padėką sovietams organizavo Paleckis.

Triesto klausimas visiškai panašus. Kremlius gali pažadėt Titui pagelbą įjot kaip tautos didvyriui į išvaduotą Triestą, jeigu jis eis su jais kartu. Šituo atveju Tito būtų tautos sentimento belaisviu, nes jeigu jis atsisakytų ir Maskva Jugoslavijos žmonėms pranešty kas buvo pasiūlyta, tai jo dienos būtų suskaitytos.

Kodėl komunistams svarbi Jugoslavija? Todėl, kad per ten eina kelias į Romos išvadavimą, į Italijos sukomunistinimą, kuri, išrinkus prezidentu kairųjį kataliką Giovanni Gronchi, atsidūrė rimtam pavojuj. Tas ponas linkęs žiūrėti į komunistus, kaip į tolygius partnerius vyriausybę sudarant, nes šitaip plačiai jis supranta demokratiją. Užtenka, kad Gronchi pavestų vidaus ar krašto apsaugos ministerijas komunistui ir vieną dieną perversmas būtų gatavas.

Bet ar čia galima kaltinti vien Italijos katalikus ir jų kairaus sparno atstovą Gronchi? Ar Amerikoje ne taip pat galvojama, kada iškyla klausimas uždaryt komunistinę spaudą? — negalima, nes nedemokratiška. Jungtinėse Tautose sovietai lygiomis su kitais dalyvauja visose pasaulinio parlamento komisijose ir valdomuose organuose, ar ne? — taip, nes tuo keliu, tartum Kindergartene, juos tikisi išauklėti į žmones. Well, kodėl tuomet Gronchi negali tikėtis taip pat sugyvent, bendradarbiaut ir auklėt komunistus?!.. Neturint aiškios, griežtos ir vieningos linijos, atsiranda bala, žaidimas su ugnimi, baimė ir pataikavimas, kurio šaknų reikia ieškoti tiek bendrame krašto silpnume, tiek atskirų asmenų asmeniškuose išskaičiavimuose, pav. už Gronchi, renkant prezidentu, balsavo visi komunistai ir jų bendrakeleiviai, matomai už tam tikrus pažadus.

Šitaip atrodo man "nauja era santykiuose su bolševikais. Ji, gal būt, yra suktesnė, daugiau rafinuota, prisitaikiusi prie naujoviškų sąlygų, bet to paties seno raugo.

9. Religija

Komunistai, be tam tikrų išimčių, yra ateistai, tikriau jie turi komunistinę religiją. Bet būtų klaidinga tvirtinti, kad visi ateistai ir religiniai abejingi asmenys tuo pačiu yra bolševikai. Taip pat būtų klaidinga tikėti, kad geriausias vaistas prieš komunizmą yra religijos stiprinimas. Ateizmas tėra vienas komunizmo požymių, simptomų, bet kovojant su ligų priežastimi niekas nekovoja su ligų simptomais, o su ligos tikraisiais sukėlėjais, bacilomis ar virusais.

Bedievių ir indiferentų religijos atžvilgiu buvo daug seniau nei komunistai atsirado. Suplakti antisovietinėje propagandoje šituos du skirtingus dalykus yra neleistina ir nepatartina, nes tada bolševizmas padaromas laisvos minties atstovu ir religiškai abejingi asmenys stumte stumiami į sovietinės propagandos glėbį. O tokių, religiniai abejingų, žmonių nėra jau taip maža. Štai, John Ives, misionierių veikėjas, grįžęs iš kelionės po Indiją ir Australiją, tvirtina, kad Australijoje tik dešimtas procentas gyventojų yra bažnytiniai, o kiti indiferentiški, ar tikslu remtis propagandoje vien šituo gyventojų dešimtadaliu?

Tuo labiau siunčiant radijo programą už geležinės uždangos galima tikėtis, kad ten netikinčių ar indiferentų gali būti ne mažiau, bet daugiau, ypač jaunimo tarpe. Tokia neįtikimai paruošta propagandinė programa gali be reikalo atbaidyti klausytojus.

Tebegrįžta karo belaisviai ir civiliai internuotieji

Grįžusiųjų iš Sibiro vokiečių karo belaisvių teigimu, Kuršo žiede bolševikams į nelaisvę drauge su vokiečiais pateko taip pat apie 3.000 lietuvių karių. Rusijos plotuose įvairiose stovyklose buvę sutikti kap. Šipaila, leit. Ernestas Galvanauskas, leit. Lapašinskas ir kiti. Grįžusiųjų ne vienas papasakoja, kad išvežtųjų per 1940—1941 metus Sibire prie Baikalo ežero išmirė 90—95%. Iš pirmųjų išvežimų ypač nukentėjo inteligentai, kurie nebuvo pratę į sunkius darbus ir nežmoniškas gyvenimo sąlygas. Ypač žiaurios klimatinės sąlygos ir visa aplinka Vorkutoje. Seniau ten ir gaunamą menką "uždarbį" atimdavo "blatnieji". Vorkutoje mirtingumas siekia 25—30% į metus. Per 4 metus pamaina likviduojama. Kas buvo nuvežti į Vorkutą, tai tik laukė, kada numirs. Užpuldinėjimai Sov. Sąjungoje dar ir dabar nėra pasibaigę. Pvz. dar ir pereitais metais Charkove su geresniu kostiumu kitą nuvilkdavo dar ir dienos metu arba pagrobdavo kasą ir išvogdavo. Kai kurie iš grįžusiųjų teigia, kad taip pat veikianti "Juodoji Katė" organizacija, kuri apgrobdavo ypač aukštesnius bolševikų valdininkus.

Bolševikai atsidėję ruošiasi į karą

Daro didžiausias atsargas ir karo meto reikalams pritaiko visą eilę sunkiosios pramonės įmonių. Niekur žmonės nėra taip eksplotuojami, kaip Sov. Sąjungoje. Turimą darbo jėgą bolševikai pigiausiai išnaudoja. Savaime suprantama, kad ten "nėra bedarbių", taip pat negali būti streikų, nes kiekvienas įtartinesnis tuoj pasiunčiamas į stovyklas. Bolševikai dažnai per savo propagandą kalba net ir filmomis rodo, koks skurdas viešpatauja "kapitalistiniuose kraštuose". Tačiau iš tikro pas juos skurdas palyginti su Vakarais, yra neapsakomas. Pačių sunkiausių darbų atlikti skiriamos taip pat moterys. Rusų darbininkai atrodo suvargę, apžėlusiais plaukais, nesiskutę, pilni įvairiausių bėdų, kurios matyti ir iš veido.

Kas dėdavosi Vakaruose ir Vokietijoje, karo belaisviai išsyk sužinodavo tik iš sovietinės spaudos, bet nuo 1952 m. pagausėjo siuntinių. Buvusieji Lietuvoje karo belaisviai pasakoja, kad iki 1949 m. Lietuvoje gyvenimas buvęs palyginti neblogas, juo ypač patenkinti buvo rusai. Dėl to jų daug veržėsi į Lietuvą, (kurios pragyvenimo lygmuo dar ir dabar yra aukštesnis už sovietinių kraštų. Grįžusiųjų ne vienas pažymi, kad vagystė, melas ir skurdas, tai trys Sovietų "dorybės". Ir tos "dorybės" visur ryškiai išeina į viršų. Tačiau jei kas pvz. pasakytų, kad Amerikoje geriau gyventi negu Sov. Sąjungoje, tai gali gauti 25 metus kalėjimo. Už panašius pasakymus nubaustų karo belaisviai yra patys sutikę. Visoje Sov. Sąjungoje smarkiai išsiplėtęs girtokliavimas. Taip pat smarkiai varomas samagonas, nors ir draudžiama. Visur daug elgetų.

Ar darbininkai žino, kaip gyvenana sovietų valdančioji klasė?

Grįžusiųjų teigimu, tą padėtį žino. Tik bolševikinė propaganda šaukte šaukia, "kodėl tyli amerikiečių gangsteriai, kad Sov. Sąjungoje buvo sumažintos kainos ir pagerėjo gyvenimas"? Partinių gyventojai neapkenčia, daug kas tikisi karo ir dauguma "kažko laukia". Dabartinė sistema yra įgrisusi iki gyvo kaulo. Vienas iš grįžusiųjų papasakojo, kad 1953 m. vasarą į Sov. Sąjungą buvo atvykusi anglų profesinių sąjungų delegacija. Tuo metu jis dirbo prie Maksimovkos. Atvykus ekskursijai, tą gatvę, kuria vyko delegacija, stachanovininkai atitverdavo, niekam nereikalingam neleisdami pro ją praeiti, o ypač apdriskusiems. Paskum parvykusieji į Angliją skelbė, kad visur matė sočius ir patenkintus žmones, dirbančius taikos darbą: mat, visur, iškabinti plakatai ir visokie užrašai "už taiką"...

Su vienu iš paskutinių transportų į Vak. Vokietiją per Friedlando perėjamąją stovyklą yra grįžęs ir 1928 m. birželio 15 d. Klaipėdoje gimęs Hans Masuhr. Jis buvo drauge su motina, dviem seserimis ir teta rusų išgabentas į darbo vergų stovyklas Sov. Sąjungoje. Hans Masuhr buvo apkaltintas, kad buvęs "partizanas", ir turėjo pereiti visą eilę įvairiausių stovyklų baigiant Kolymos sritimi ir Sachalinu. Pasirodė, jo tėvas gyvena Eckenfoerde. Šiuo metu jis turi 26 metus amžiaus.

Vakarų Vokietijoje gyvena Klaipėdos krašto vokiečiai gauna iš savo artimųjų laiškus net iš tolimiausių Sibiro darbo vergų stovyklų, iš kur anksčiau negaudavo jokios žinios. Pasirodo, per pirmąją deportaciją 1945 m. buvo iš Klaipėdos krašto į Sibirą išsiųsti visi, kurie anksčiau priklausė nacių partijai, paskum — mokytojai, stambesnieji ūkininkai bei valdininkai ir jų šeimų nariai. Antroji deportacijų banga pradėjo 1949 m. pavasarį. Dalis Klaipėdos krašto vokiečių dirba ir Vorkutoje. Ten geriausiai iš visų darbo vergų gyvena vokiečių karo belaisviai, nes jie labiausiai aprūpinami Vokiečių Raudonojo Kryžiaus. Krasnojorsko srityje esanti ištisa ištremtų Klaipėdos krašto vokiečių kolonija. (ELTA)

Padėka NAUJIENŲ pikniko bendradarbiams

Birželio 19 d. NAUJIENŲ pikniką padėjo suruošti šie darbininkai:

1. Povilas Milaševičius
2. Sophie Milaševičius
3. George Jonikas
4. Adam Anderson
5. Joe Stanaitis
6. Alex Zaleski
7. Vytautas Rašytinis
8. Vytautas Bandžiulis
9. Jonas Čėsna
10. Juozas Baličas
11. Tony Sereika
12. Adelė Terminas
13. Ona Rudys
14. Kazimiera Jakubkienė
15. Josephine Putrimienė
16. Wilhelmina Stuogienė
17. Kazimiera Narbutienė
18. J. Sakalas ir kiti.

Visiems bendradarbiams, o ypatingai Don Varnas Posto nariams ,tariame širdingą ačiū.

Naujienos

Motina, rudųjų ir raudonųjų kankinta, mirė Sibire

Barbikė Kalvelienė — Trakytė , 46 metų amžiaus, trijų kūdikių Arvydo, Irmytės ir Kristinos motina, pasimirė š. m. gegužės mėn. 17 d. Sibire, bolševikų vergijoje.

Susipratusių ir pamaldžių lietuvių Kalvelių šeima nepriklasomybės laikais gyveno Vanaguose, Klaipėdos krašte. Užėmus kraštą naciams, šioji šeima buvo jų nemalonėje, nes netrukus buvo šeimos galva Vilius Kalvelis prievarta paimtas vokiečių kariuomenėn. Liko didokame ūkyje minėtai motinai su mažais vaikais vargti. Užplūdus bolševikams, nebepaspėjo iš jų nagų išsprukti. Pagauta bebėgant. Dėl dar neišaiškintų priežasčių buvo šioji motina pastatyta sušaudymui, bet vienas rusiškai kalbančio kaimyno dėka ji buvo iš baisios padėties išgelbėta.

Jos vyras ir minėtų kūdikių tėvelis, karui pasibaigus, ištikimybės jausmo vedamas grįžo pas savuosius. Netrukus jis buvo bolševikų su visa šeima išvežtas Sibiran, vergijon, kur iki dabar tebeskursta su savo kūdikėliais, o šią prikankintą dar jauną motiną išlaisvino mirtis. Jos giliai liūdinčiai motinai esant Čikagoje, Barbikės Kalvelienės mirtis bus paminėta sekmadienio ryte 8 val. 15 min. Tėviškės Liet. Ev. Liut. Parapijos pamaldose, šv. Petro ir Povilo bažnyčioje, S.Halsted ir 19 Place, Čikagoje. S

SHAMOKIN, Pa.

APIE ŠĮ BEI TĄ

Šiomis dienomis čia pradėjo surašinėti protiškai neišsivysčiusius (retarded) vaikus. Jeigu pasirodys, kad tokių vaikų mieste nemažai esama, bus rūpinamasi įkurti jiems gydyti kliniką.

Prileidžiama, kad šioje šalyje kasdien gimsta apie 300 silpnapročių vaikų, o dabar visame krašte tokių erama 4.800.000. Tai pasibaisėtinas dalykas, reikalinga rimto dėmesio.

Praeitos savaitės bėgyje į Boy Scout'ų fondą čia surinkta $5511 aukų. Rinkliava dar nepasibaigė ir tikimasi dar daugiau pinigų šiam tikslui surinkti.

Viešbutis Penn-Lee, kurį pirmasis savininkas ekonominiais sumetimais buvo uždaręs, netrukus vėl bus atidarytas. Dabar jį perėmė korporacija, vadovaujama T. J. Sullivan.

Mieste tebuvo likęs tik vienas James Madison viešbutis, kurio savininkas p. Brest yra kartu ir Packing House savininkas.

N. Shamokin gatvėje buvo apleistas, iš visų pusių apiręs, rodės griūti pasiruošęs, namas. Dabar gi, atremotavus, sudėjus naujus langus ir iš lauko apmušus spalvotomis čerpėmis, namas pasidarė miesto pažiba.

Gyvenu netoli dviejų didelių bažnyčių: St. Edwards, airių, iš vienos ir Transfiguration, ukrainiečių, iš kitos pusės. St. Edwards turi labai didelę parapiją: beveik nėra tos dienos, kad nebūtų laidojamas vienas, o kartais net du numirėliai.

Vidurinės mokyklos direktoriai nutarė statyti naujus rūmus ant Lincoln ir Anthracite gatvių, kurie kainos apie 170.000 dolerių. Darbas išdalytas paskiriems kontraktoriams. Statyba jau pradėta ir manoma šiemet baigti.

J. T. Taunis

— Savo auka palengvink senelių sunkias tremties dienas!

TAUPYKITE
Chicagos Stipriausioj Taupymo Įstaigoj

TURTAS - - - - - - $53,000,000.00
ATSARGOS FONDAS - - $4,000,000.00

JUSTIN MACKIEWICH, President and Manager

ĮSTAIGOS VALANDOS: Kasdien, įskaitant šeštad., nuo 9 val. ryto iki 4 po pietų. Ketvirtadieniais nuo 9 val. ryto iki 8 valondos vakaro. Trečiadieniais visai neatidaroma.

CHARTERED AND SUPERVISED BY THE UNITED STATES GOVERNMENT

Standard Federal Savings
AND LOAN ASSOCIATION OF CHICAGO
4192 ARCHER AVE., CHICAGO 32
(Archer Ave. at Sacramento)
PHONE: VIrginia 7-1141

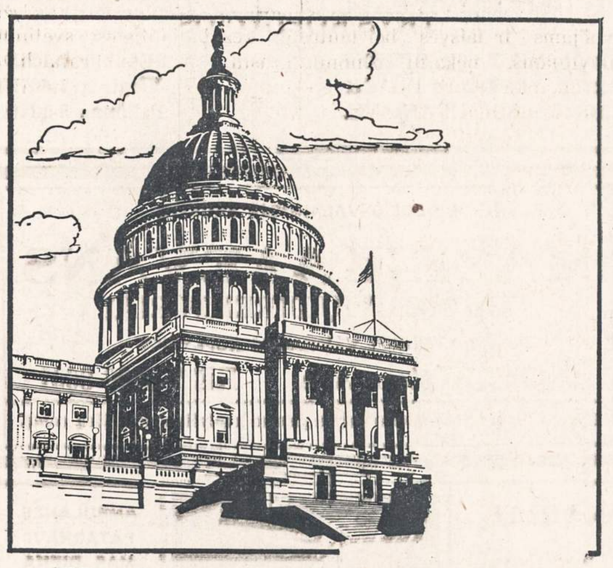

Universal Savings
& Loan Association

Yra stipri ir patikima

Stiprumas ir patikimumas yra esminiai dalykai visuomenės gerbūviui augti. UNIVERSAL SAVINGS & LOAN ASSOCIATION didžiuojasi savo nuolatiniu 32 metų visuomeninės tarnybos rekordu. Pas mus esamos taupomosios sąskaitos ne vienai šeimai sudaro saugumo pamatą.

Dividendus iš santaupų mokame kas šeši mėnesiai. Šiuo metu jie yra aukštesni, negu kitur.

Esame patikimas visuomenės narys su geru vardu, pagrįstu teisingais patarnavimais ir suteikta pagalba. Esame apylinkės gyventojų finansinė įstaiga, kurią mūsų klientai laiko savo draugu.

Esame Federal Savings & Loan Insurance Corporation narys.
Mūsų indėliai apdrausti iki $10,000.00

FEDERAL HOME LOAN BANK SYSTEM MEMBER

HAymarket 1-2028

FEDERAL SAVINGS AND LOAN INSURANCE CORPORATION SAFETY OF YOUR SAVINGS INSURED UP TO $10,000

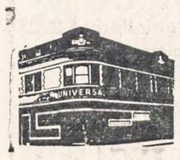

Universal Savings
& Loan Association
1800 S. Halsted St., Chicago 8, Ill.

Ir jie visą gyvenimą bus laimingi...

NES, kaip daug tūkstančių kitų jaunų porų, jie moka įvertinti sistematišką taupymą. Mes padėjome tūkstančiams jaunų porų sutaupyti pinigų, kad jos galėtų pradėti vedybinį gyvenimą su tvirtu pamatu. Ir mums rūpėjo, kad jos ir toliau iš kiekvienos algos bent kiek atidėtų, kad sutaupytų pakankamai įmokėti už namus.

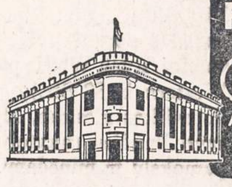

FAIRFIELD Savings
AND LOAN ASSOCIATION
1601 Milwaukee Avenue
Chicago 47, Ill. EV 4-3600

ŠALTINĖLIS

Po sunkaus dienos darbo Jūs geriausiai atsigaivinsite "Šaltinėlio" svetainėje. Jaukiai praleisite vakarus vaišindamiesi olandišku alumi ir nemokamai vaišinami lietuviškais žirniais bei užkandžiais.
Penktadieniais užkandžiai—vėžių kaklelėiai. Visų gėrimų pigios kainos!

KVIEČIAME ATSILANKYTI IR ĮSITIKINTI.
3318 South Halsted Street
JADVYGA, JURGIS PELDŽIAI, savininkai.

Roosevelt Furniture Miegamo Rakandų Išpardavimas
11 gabalų tiktai už $169

Į šį setą įeina lova, dreseris, komoda, springsai, matrasas su vidujinėm spiruoklėm, 3 vanity stiliaus lempos, 2 miegamos pagalvės ir kilimas. Didelis pasirinkimas ir kitokių baldų. Galima užeiti vakarais. Parduodame išmokėjimams. Už 6 mėnesių išmokėjimus neimame jokių nuošimčių. Prieš perkant baldus, užsukite į šią lietuvišką krautuvę, apžiūrėkite baldus ir patirkite kainas.

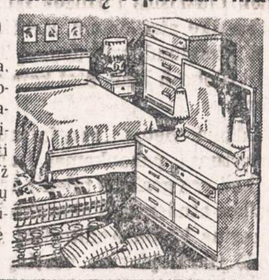

ROOSEVELT FURNITURE CO.
2310 W. ROOSEVELT ROAD Tel.: SEeley 3-4711
Krautuvė atidaryta sekmadieniais nuo 11 iki 4:30.

RAKANDAI

ILGIAU TARNAUS
GRAŽIAU ATRODYS IŠ
LIETUVIŲ BENDROVĖS
KRAUTUVĖS
PROGRESS FURNITURE Co
4181-83 ARCHER AVENUE
Tel.: LAfayette 3-3171
Brighton Parko Kolonijoje.
KAS DIENĄ ČIA RASITE DIDŽIAUSIAS PREKIŲ VERTYBES
Naujausių madų, geryjų išdirbysčių rakandų, kaurų, pečių, televizijos aparatų, refrigeratorių, plovyklų, vaikams rakandų ir visų kitų namam reikmenų. LENGVI IŠSIMOKĖJIMAI PRITAIKOMI VISIEMS.

Sekmadienį, Birželio 26 d.
Lietuviu Auditorijos
TRADICINĖ
GEGUŽINĖ-PIKNIKAS
LIBERTY GROVE PARKE
WILLOW SPRINGS (DAMBRAUSKO PARKAS)

Gegužinėje pirmą kartą matysite Televizijoje dažnai rodomų ristikų imtynes.

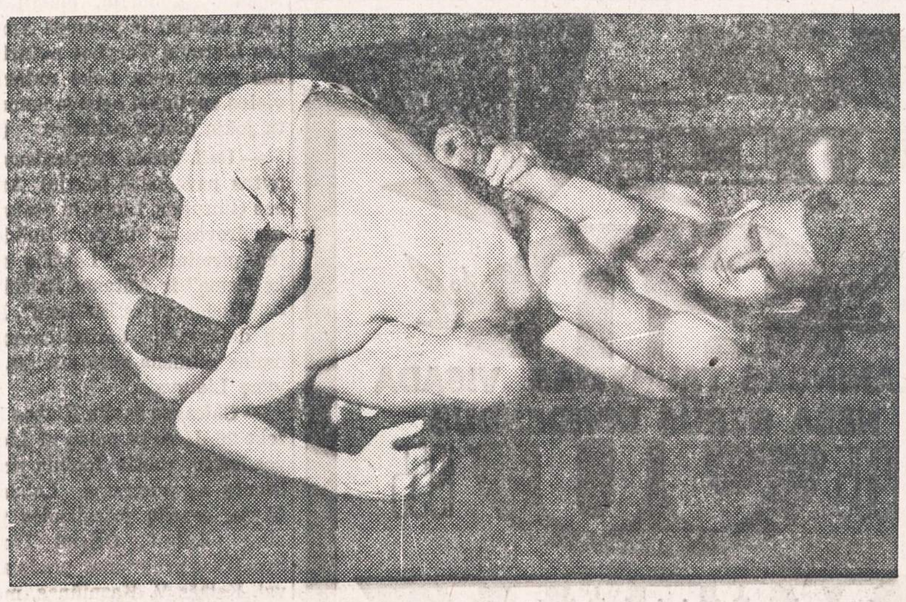

MIKE SIPICH, kilmės jugoslavų, sveria 210 svarų. Daug šposų imtynėse daranti asmenybė. Į Jungt. Amerikos Valstybes atvykęs iš Jugoslavijos 1952 m.

Dalyvauja: SAM ROMANESKO, J. SMITHROMAN, J. BANCEVIČIUS, MIKE SIPICH
Teisėjaus JONAS VALTERIS

ŠOKIAMS GROS JURGIO AKELIO KAPELA
Esant blogam orui imtynės įvyks LIETUVIŲ AUDITORIJOJE

Lygiai antrą valandą nuo Lietuvių Auditorijos busas paims keleivius ir nuveš tiesiai piknikan

Joan Augus grįžo į Chicagą

Prieš dvi savaites sėkmingai pasirodžiusi Montreal, Kanadoj, radijo programoj dainininkė Joan Augus šiomis dienomis grįžo Chicagon pas savo tėvelius Joną ir Rožę Augus-Augustinavičius.

Joan turėjo gražios ir įdomios veiklos sezoną. Be savo tiesioginių studijų Royal Conservatory of Music Toronte, ji dažnai dalyvavo įvairiuose koncertuose, operų perstatymuose ir radijo programose. Chicagiečiai turėjo malonumo išgirsti ją kaipo viešnią solistę Naujienų pavasariniame koncerte.

Kad Joan turėjo pasisekimą Kanadoj, galima spręsti iš Kanados didžiosios spaudos muzikos kritikų atsiliepimų. Kritikas John Kraglund, rašydamas Toronto Globe & Mail, štai kaip atsiliepė:

"Dažnai vietos rengiamuose koncertuose pakankamai įrodoma, kad yra gražaus talento tarp muzikos studentų. Vakarykščias koncertas Eaton Auditorijoj pasirodė tikrai įdomus vertingais talentais. Dainavo keturi jauni dainininkai iš Royal Conservatory of Music. Dirigavo ir akompanavo Ernesto Barbini ištraukų iš itališkų operų programai.

"Mezzo soprano partijas atliko Joan Augus. Tenka pasakyti, kad dalyviai buvo ne tik stebėtinai geri kaipo studentai, bet jie buvo nuostabiai geri ir pagal profesionalinius standartus. Vienintelė šios grupės narė, gimusi JAV, buvo p-lė Joan Augus. Ji dainavo "O Mio Fernando" ariją iš Donizetti op. La Favorita ir vėliau duetuose. Jos turtingas, gerai valdomas balsas puikiai išreiškė šios arijos džiaugsmą ir liūdesį. P-lė Augus turi stiprią asmenybę, kuri daug prisidėjo prie atlikimo kalbamos įžangos. Jos interpretacija buvo ne tik įdomi, bet pasižymėjo stiprumu ir tobulumu"...

Tikiuosi, kad mes chicagiečiai turėsime malonumą klausytis p. Augus dainavimo kitą sezoną ir geriau pažinsime šį šauniai tobulėjantį talentą. —Nora G.

JONINIŲ ŠVENTĖ EVANGELIKUOSE

Evangelikai lietuviai Jonines atšvęsdavo Lietuvoje ir tikybiniu būdu, ypač evangelikai liuterionys surinkimininkai mėgdavo tą dieną su didelėmis iškilmėmis atšvęsti. Kokion nors gamtos vieton, ar ant ant kapinių susirinkdavo liaudies sakytojų (kartais kunigų) ir daug klausytojų. Jie giedodavo galingais balsais lietuviškas giesmes (Pranašai Didis, Sielos yra palaimingos ir kit.), klausydavo ugningų, dažniausia atgailos, pamokslų, stiprindamiesi amžino gyvenimo viltimi, ta nesiliaujančia vasara.

Šią šventę ir Čikagos evangelikai liut. lietuviai norime panašiai kaip tėvynėje atšvęsti gamtoj, Ryan Woods parke (prie Western ir 88 Str.), giedodami lietuviškas giesmes, klausydami savo liaudies sakytojų ir kun. pamokslų ir minėdami savo artimuosius, tremtyje mirusius, šį sekmadienį, birželio 26 d. 1 val. 30 min. **Klausytojas**

Lietuvių vaikučių Vokietijoj problemos

Jau keletą stovyklų aplankiau ir įsitikinau, jog jų būklė nepagerėjusi. Vienam kambariuky ir dabar dar gyvena po 5 ir 7 asmenis. Vaikučiai suguldyti sienose ant lentynų. Dėl blogo maisto ir oro trūkumo jie pageltę ir sunykę ir apserga džiova. Dvasiškiai — kapelionai ir organizacijos daro žygių vasaros metu išgabenti iš tų nelaimingų stovyklų vaikučius į erdvę į miškus jų sveikatai pataisyti. Neturintieji lėšų kreipiasi į mane, kaip BALFo pirmininką, prašydami materialinės pagalbos šiam svarbiam reikalui.

Nuoširdžiai kreipiuos į geros širdies ir valios Amerikos lietuvius, po kiek kas galite, pasiųskite per BALF Centrą 105 Grand St., Brooklyn 11, N. Y., aukų Vokietijoj tremty tebesančių vaikučių vasaros stovykloms išlaikyti.

Kan. Dr. Prof. J. B. Končius

SUSIRINKIMŲ IR PARENGIMŲ PRANEŠIMAI

Žagariečių Klubas rengia gegužinę sekmadienį, birželio 26 d., J. Liepos sode, 8200 So. Kean Ave. Pradžia 11:00 val. dieną. Šokiams gros Ben Pavio orkestras.

Komisija stengsis patenkinti visus atsilankiusius. Šeimininkės parūpins skanių pyragaičių, blynų, lietuviškų dešrų su kopūstais, ir kitų skanumynų, o prie baro geros rūšies gėrimų. Kviečia visus. **Komisija ir Valdyba**

Be Krėvės raštų lietuvių literatūra būtų žymiai menkesnė! Krėvės kūrybą jūs geriau suprasite perskaitę Chicagos Lietuvių Literatūros Draugijos leidinį Vincas Krėvė - Mickevičius. Jo kaina $1.00. Leidinį užsisakykit šiuo adresu:

NAUJIENOS,
1739 S. Halsted Street,

JOHN J. KAZANAUSKAS, President
Chartered and Supervised by the United States Government
2202 W. Cermak Rd., Chicago 8, Ill. Phone VI 7-7747
Įstaiga valandos: Kasdien nuo 9 ryto iki 5 val. po pietų, Ketvirtad. nuo 9 val. ryto iki 8 val. vakaro. Trečiad. visai neatidaroma.

TRUMPAI

★

— **Prof. Vl. Jakubėnas,** kuris įeina į Alice Stephens ansamblio 15 metų sukakties minėjimo komitetą, išvyksta 1 mėnesio atostogų Californijon.

— **Feliksas Bobinas** iš Cicero yra davęs mintį Alice Stephens mergaičių choro 15 metų sukakties paminėjimui. Jis ant savo pečių neša nemažą naštą šiai sukakčiai minėti komitete. Jo žmona ne tik dainuoja šiame mergaičių chore, bet ir įeina į Alice Stephens trio, o taip pat talkina ir Ciceros skautėms.

— **Dr. Albina Šabanienė,** 6725 S. Paxton Ave., trejus metus su viršum specializavusis kaulų operacijoje, Mayo Bros. ligoninėje, Minn., grįžo į Chicagą.

— **Eddy Sebastian,** Williamo ir Marijos Sebastian sūnus, magistro laipsniu baigė Illinojaus technologijos institutą.

— **Aldona Petravičienė,** dail. Viktoro Petravičiaus žmona, laimėjusi varžybas, jau kuris laikas dirba Illinojaus universitete laboratorijoje asistentės darbą. Ji yra chemikė, baigusi Dotnuvos Žemės Ūkio Akademiją.

— **Liet. Bendruomenės Brighton Parko Apyl. Valdybą** sudaro: P. Žumbakis (pirmininkas), J. Kerulis (vicepirmininkas), S. Juras (sekretorius), S. Rudys (iždininkas), V. Šimaitis, A. Pakalniškis ir V. Velža. Valdybos dabartiniai rūpesčiai yra: talkininkauti sudarymui vajaus Vasario 16 Gimnazijos namams išpirkti, prisidėti prie sudarymo sąlygų atvykti į JAV Vokietijoj dar tebevargstantiem lietuviam ir sutvarkyti istorinės medžiagos savo apylinkėje rinkimą ir jos perdavimą Pasaulio Lietuvių Archyvui.

— **Lietuviai valdo Westville miestelį, Ill.** Jo burmistras yra P. Rimšas, policijos viršininkas P. Končius, ugniagesių viršininkas J. Alekna. Miestely yra apie 3,200 gyventojų, beveik vien lietuvių. Seniau čia buvo stiprus lietuvių veiklos centras.

— **Joninių tradicinėj šventėj** birželio mėn. 25 d. Spaičio sode Juozaitis kalbės apie Mažosios Lietuvos Joninių papročius, legendas ir padavimus, kurie plačiai buvo kasmet kartojami Rambyno kalne ir visoje Lietuvoje, o žiobrienė kartu su Noreikiene rūpinasi svečius skaniai pavaišinti, kad visi būtų sotūs ir patenkinti Joninių laužo aplinkoje. Grieš naujai susidaręs Chicagoj orkestras "Banga".

— **Bridgeporto LB Apylinkės valdyba** svarstė piniginio atsiskaitymo reikalą. Nutarta, kad ligi galutinai LB Tarybos bus nustatytas solidarumo mokesčio dydis ir teisingas bendruomeniškas jo paskirstymas, atsižvelgiant į apylinkių atstovų pageidavimus ir Chicagos Apygardos atstovų suvažiavimo priimtą tuo reikalu rezoliuciją, pinigų niekam nesiųsti ir palaukti Amerikos Lietuvių Tarybos nutarimo, nes pagal seną Loko nutarimą vietos apylinkei nebuvo numatyta jokių pinigų palikimo. (G.)

— **Dail. Juozo Pautieniaus** tapytus paveikslus įsigijo: Antanas Gintneris, Lietuvių Statybos Bendrovės — Standard Builders, Inc. pirmininkas, "Lekėčių miške žiemą" ir Antanas Balčiūnas — "Nemuną ties Birštonu". Mūsų dailininkų darbai kambary mums primena savo mieląją tėvynę Lietuvą.

— **Chicagos Šaulių Klubas** birželio 26 d., po pamaldų už Lietuvos laisvę, ruošia Joninių proga šventę su programa Labdarių ūkyje, senelių prieglaudos piknikų aikštėje, Orland Parke. Specialios programos pradžia 12 val. Kalbės V. Kasniūnas, meno dalies vedėjas Išganaitis paruošė Lietuvos senovės misteriją. Už vietą automobiliui imama 50 centų senelių prieglaudos naudai.

— **Lietuvių Auditorijos tradicinė gegužinė** bus birželio 26 d. Liberty Grove, Willow Springs, Ill. Gegužinėj pasirodys vyrai imtynininkai, kurie dažnai matomi televizijos programose — Romanesko, Spich, Bancevičius, Smithroman.

— **M. ir A. Švitrai,** prieš 3 metus į šią Dėdės Samo žemę atvykę iš Anglijos Bradfordo, dabar įsigijo puikią taverną 2250 W. 69th Street. Ją lanko savi tautiečiai ir kitataučiai. Jie naujais šeimininkais patenkinti ir linki geros sėkmės biznyje. Netrukus ši buvusių bradfordiečių užeiga turės savo "Grand Opening" (atidarymą); apie jį bus paskelbta šiame dienraštyje. (j).

— **Erika Jurevičiūtė** iš Kanados šiaurės Pembroke, Ont., buvo atvykusi atostogų į Chicagą, kurioje praleidusi porą savaičių, savo senų pažįstamų tarpe, su gerais įspūdžiais lėktuvu išskrido atgal. (j).

— **Dr. J. Bylaitis,** smegenų chirurgas, yra vienas iš pirmųjų lietuvių gydytojų pašauktų į kariuomenę, kai tik Kongresas pratęsė dar 2 metams įstatymą gydytojams, dentistams ir veterinoriams mobilizuoti. Liepos m. pradžioj Dr. Bylaitis išvyksta į vieną armijos stovyklą Texase kariniam apmokymui, kuris paprastai trunka apie 2 mėnesius. Po karinio apmokymo ir pakėlimo į karininko laipsnį, jis bus priskirtas prie kurio nors armijos dalinio užjūrio bazėse.

— **Vytautas ir Meta Jumblektai,** prieš 4 metus atvykę į šį kraštą, apsigyveno Chicagoje, Bridgeporte. Per tuos kelerius metus jau spėjo susitaupyti lėšų, ir dabar nusipirko Brighton Parke gražų dviejų butų namą.

— **Antanas Gintneris, Jurgis Janušaitis ir V. Petrauskas,** kaip Lietuvių Statybos Bendrovės—Standard Builders, Inc. valdybos nariai, nutarė pasirašyti ir išduoti penkias darbo garantijas lietuviams tremtiniams Vokietijoje, kurie galėtų atvykti į Ameriką. Tai gražus pavyzdis ir kitiems lietuvių verslo įmonių savininkams, kaip reikia padėti likusiems lietuviams užsienyje. Šie asmenys yra Bridgeporto ir 18 kolonijos LB Apylinkių nariai.

— **Zanavykų Klubo valdybą** šiemet sudaro: P. Juška — pirmininkas, M. Neberiezienė — vicepirmininkė, P. Sederavičius — sekretorius, P. Janušaitis — fin. sekretorius, M. Kundrotienė — iždininkė, E. Kaminskienė — iždo globėja, Vasaitis ir Stanislovaitis — maršalkos, o knygų tikrinimui išrinkti — K. Klinauskas ir J. Janulaitis.

— **Pradedama treniruotė.** Pranešama, kad Marquette Parke prie Kedzie Ave. pradedama lengvosios atletikos treniruotė. Treniruotė vyks antradienį nuo 7:30 val. vak. Visi besidomį atletika kviečiami atvykti, (A.)

—o—

— **Dr. J. Balys,** gyvenąs Washingtone, D. C., ruošia spaudai anglų kalba veikalą apie lietuvių liaudies dainas. Ši jo darbą, kartu su įdainavimais, išleis Folkways Corp. New Yorke.

— **NIEKUR KITUR.** — Niekur kitur nerasite tokių gerų rašomų mašinėlių, foto, radio aparatų, gintaro ir kitokių prekių dovanoms, kaip kad pas J. Karvelį, 3322 So. Halsted St., YA 7-0677. (Skelb.)

PIRKITE JAV TAUPYMO BONUS.

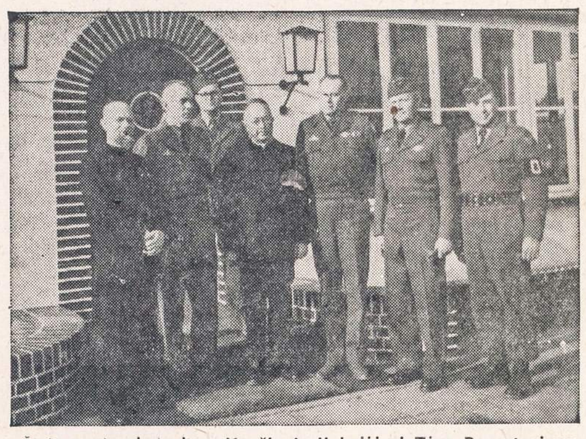

Šioje nuotraukoje kan. Končių ir jį lydėjusį Tėvą Bernatoni matome lietuvių tremtinių vyrų tarpe, kurie yra JAV pusiau kariškoje tarnyboje — sargybų kuopose, Vokietijoje. Tokių vyrų yra 810, ir dauguma jų nori ir galėtų atvykti į Ameriką. Jiems visiems reikalingos darbo ir buto garantijos ir jie labai prašo Amerikos lietuvius padėti šiame svarbiame reikale.

BALTŲ TARYBAI ŠIEMET SUEINA 10 METŲ

Ryšium su Eltoje įdėtu Baltų Tarybos įspėjimu nepasiduoti suviliojamiems Sovietų propagandos, mąsinančios tremtinius grįžti, o būti atspariems Sovietų mėginimams sprogdinti mūsų laisvinimo frontą, sėjant mūsų tarpe ginčus, kai kurių politinių organizacijų atsakingi asmens įžiūrėjo, kad tuo esą jie paliesti, ir pradėjo pulti per spaudą Baltų Tarybą, ir — tai ypač nemalonu — asmenis, atstovaujančius ten mūsų kaimynams pabaltiečiams. Taip Taut. Sąjūdžio pirmininkas V. Rastenis yra paskelbęs, esą, gen. štabo pulkininkas Jakobsenas, vienas iš estų atstovų Baltų Taryboje, yra artimas Estijoje veikusiai VABSO organizacijai, kuri, pasak p. Rastenį, buvo lygi Geležiniam Vilkui Lietuvoje.

Iš autentiškų šaltinių teko patirti, kad šis p. Rastenio teigimas neatitinka tiesą. Pulk. Jakobsenas niekad nieko bendro su p. Rastenio jam primetama organizacija nėra turėjęs. Lietuvių atstovai Baltų Taryboje yra pareiškę pulk. Jakobsenui apgailestavimą, kad mūsų spaudoje apie jį yra pasirodę neteisingų žinių.

Ta pačia proga tenka pastebėti, kad Baltų Taryba šiais metais minės 10-ties metų sukaktį nuo to laiko, kai ji, tęsdama trijų Pabaltijo Valstybių politinės veiklos koordinaciją, pradėjo reikštis tremtyje.

Ryšium su Vienoj posėdžiavusiu Tarptautinių Profes. Sąjungų kongresu Baltų Taryba pasiuntė jos prezidentui telegramą, prašydama viso laisvojo pasaulio darbo žmones protestuoti prieš Sovietų genocido politiką Pabaltijo kraštuose ir paveikti, kad šimtams tūkstančių ištremtųjų į priverčiamojo darbo stovyklas būtų grąžinta laisvė ir teisė grįžti į Tėvynė.

Baltų Taryba pasiuntė Europinio Jaunimo Kongresui Duesseldorfe telegramą, kreipdamasi, kad Europos jaunuomenė darytų viską, jog Pabaltijo valstybės, kaip Sovietų agresijos aukos, atgautų savo laisvę ir nepriklausomybę ir kad jokių derybų su Sovietų Sąjunga nebūtų tol, kol Sovietai negrąžins pavergtiesiems kraštams laisvės ir neatsisakys nuo kolonizmo Europoje.

Pavergtųjų Tautų Seimo europinei sesijai ruošti parengiamasis komitetas, pirmininkaujamas buv. vengrų pasiuntinio Auer, jau pradėjo posėdžius Paryžiuje. Lietuvių delegacijos sąstatas jau buvo paskelbtas, į latvių delegaciją įeina Dr. Masens, pasiunt. Grosvaldas, pas. R. Liepinš ir rašyt. Zidnais, į estų — K. Salters, L. Vahter ir pora estų atstovų iš Švedijos. Birželio 30 — liepos 5 d. PTS europinė sesija posėdžiaus Strassburge.

Iš Švedijos į Vokietiją yra atvykęs Estijos pasiuntinys Lietuvai Jaan Lattik, kuris užmezgė kontaktą su mūsų laisvinimo veiksniais. (URT).

— Mažieji lietuviukai tremtyje nori mokytis. Padėk jiems savo auka!

GĖLININKAS
(PUTRAMENTAS)
Linksmumo arba liūdesio valandoje Gražiausios Gėlės ir Vainikai. Antkapių papuošimai ir sezoninės kapams gėlės.
ROY R. PETRO (Putramentas)
5519 So. Harlem Avenue
POrtsmouth 7-9020

LOVEIKIS
Siunčiam Gėlės Telegramu į Visas Pasaulio Dalis
KVIETKININKAS
Gėlės Vestuvėms, Banketams ir Pagrabams.
3316 So. Halsted St. YArds 7-7308

GUŽAUSKŲ
BEVERLY HILLS GĖLINYČIA
GĖLĖS VISOMS PROGOMS
2443 W. 63 ST.
Telef.: PR 8-0833 ir PR 8-0834

URBA
Gėlės Mylintiems, Vestuvėms, Banketams, Laidotuvėms, Papuošimams
GĖLININKAS
4180 ARCHER AVENUE
Tel.: LA 3-5800 arba LA 3-5870

A. PETKUS
LAIDOTUVIŲ DIREKTORIUS
6812 So. Western Avenue
1410 South 50th Avenue
CICERO, ILLINOIS
TELEFONAI:
GRovehill 6-2345-6 • TOwnhall 3-2109
KOPLYČIOS VISOSE MIESTO DALYSE

John F. Eudeikis
LAIDOTUVIŲ DIREKTORIUS
Seniausia ir Didžiausia Laidojimo Įstaiga
AMBULANCE DIENĄ IR NAKTĮ
4605-07 So. Hermitage Avenue
Tel.: YArds 7-1741 ir BIshop 7-9481
★
4330-34 So. California Avenue
Telefonas: LAfayette 3-0440
Mūsų radio programos šeštadieniais 9:15 ryto iš WGES, 1390 kil.
MODERNIŠKOS AIR-CONDITIONED KOPLYČIOS

Steponas C. Lackawicz
LAIDOTUVIŲ DIREKTORIUS
TRYS KOPLYČIOS
2424 WEST 69th STREET — REpublic 7-1213
2314 WEST 23rd PLACE — VIrginia 7-6672
10756 S. MICHIGAN AVE. — PUllman 5-1270

LIŪDESIO VALANDOJE ŠAUKITE
MAŽEIKA & EVANS
LAIDOTUVIŲ DIREKTORIAI
3 ATSKIROS VĖSINAMOS KOPLYČIOS
6845 S. Western Ave. RE 7-8600-8601
Gyvenantiem kitose miesto dalyse gausim koplyčią arčiau jūsų namų.

NARIAI
Chicagos Lietuvių Laidotuvių Direktorių Asociacijos

AMBULANCE PATARNAVIMAS DIENĄ IR NAKTĮ.
★
TURIME KOPLYČIAS VISOSE MIESTO DALYSE.

PETRAS P. GURSKIS
659 WEST 18th STREET — Phone: SEeley 3-5711

ALFRED VANCE
177 WOODSIDE RD., Riverside, Ill. — Tel.: OL 2-5245

PETRAS BIELIŪNAS
4348 S. CALIFORNIA AVE. — Phone: LAfayette 3-3572

GEORGE F. RUDMIN
3319 S. LITUANICA AVE. — Tel.: YArds 7-1138-1139

P. J. RIDIKAS
3354 S. HALSTED STREET — Phone: YArds 7-1911

LEONARDAS A. EZERSKIS
1646 W. 46th STREET — Phone: YArds 7-0781

LEONARD BUKAUSKAS
10821 S. MICHIGAN AVE. — Phone: COmmodore 4-2228

VASAITIS - BUTKUS
1446 S. 50th AVE., Cicero, Ill. — Phone: OLympic 2-1003

ANTANAS M. PHILLIPS
3307 LITUANICA AVENUE — Phone: YArds 7-3401

Kaip "šturmu imamos plėšininės žemės"

(Tęsinys)

Komunistai siunčiami vadovauti kolchozams. Vienas didžiausių bolševikų šiandieninių rūpesčių — padidinti žemės ūkio ir gyvulininkystės produkciją. Komonistų partija ir Sovietų vyriausybė bendrais apmatais nurodė pasiektinos produkcijos dydį. Smulkesnį išplanavimą pavedė paruošti vietoje, iš apačios kiekvienam kolchozui atskirai. Atrodytų, lyg kolchozų vadovybės nesugebančios to uždavinio atlikti, neturi pakankamai nusimanančių žmonių. "Pravda" rašo, jog kp nariai, sovietinių ekonominių, komunalinių organizacijų darbuotojai, mokslininkai, inžinieriai, valdininkai ir darbininkai tariamai savanoriškai vyksta kolchozams vadovauti.

Kaip miestiečiai, nenusimaną žemės ūkyje, šeimininkaus, kokių išdavų pasieks kolchozai, nesunku išpranašauti. Pagrindinis bolševikų patikėtinių į kolchozus siuntimo tikslas — sekti kolchozininkus, dar daugiau spausti jų prakaitą. O jei šis taip plačiai ištrimituotas produkcijos pakėlimas nepavyks, tai kaltais bus apšaukti ne nemokšos bolševikiniai vadovai, bet vargšai kolchozininkai. Valstybė vistiek išspaus priklausančią jai duoklę, o kolchozininkas skurs ir toliau.

Kaip kitur Sov. Sąjungoje, taip ir jos okup. Lietuvoje pastaruoju metu smarkiai vykdoma nauja akcija — kuo daugiausia pasiųsti "savanorių" partijos pareigūnų į kolūkius. Tačiau ne bet kuo. o "atsilikusių kolūkių vadovais ar pirmininkais". š. m. balandžio 20 dieną "Tiesoje" buvo paskelbtas grupės Vilniaus miesto tokių darbuotojų pareiškimas, kur jie pasisiūlė "vykti į kolūkius pirmininkais". Pareiškime, be kita ko, pažymima: "...išreiškiame norą vykti darbui į kaimą ir prašom kolektyvus, kur mes dirbame, rekomenduoti mus kolūkių pirmininkais..." Vilniaus radijas š. m. balandžio 20 d. pranešimu, ir į šį "partijos raginimą... patriotiškai atsako T. Lietuvos miestų, pramonės centrų darbo žmonės". Tarp tokių "pavyzdingų pirmūnų" Vilniaus radijas mini: Lietuvos kp Vilniaus miesto komiteto skyriaus vedėjo pavad. J. Baroną, kp rajono komiteto sekret. J. Juodį, respublik. partinės mokyklos politinės ekonomijos katedros vedėją Endzijevskį, mėsos ir pieno pramonės ministerio pavaduot. Gaižauską. "Komunaro" žemės ūkio mašinų gamyklos viršininką Glinkevičių, "Raudonosios žvaigždės" galanterijos kombinato cecho meisterį Sotverteką, Vilniaus geležinkelio stoties vagonų ruožų inžin. Litvinovą ir "daugelį kitų". Klaipėdos "uostamiesty" nuo "sostinės darbo žmonių" taip pat neatsiliekama... Čia į kolūkius norą vykti "komandirais" pareiškė Klaipėdos miesto komjaunimo komiteto sekretorius Šlekys, Gulbės fabriko inž. Galeto, žuvies pramonės ministerijos tarnautojas Bradūnas ir kiti. Kaune "smarkiai pakelti partijos paruoštos didingos programos žemės ūkiui" panašius pareiškimus duoda "miesto įmonių darbininkai, inžinieriai- technikiniai darbuotojai, aukštojo mokslo įstaigų dėstytojai" etc. "Pasiryžimą savo noru vykti nuolatinio darbo į kolūkius pareiškė" laivų remonto gamyklos inžinierius kostruktorius B. Bistrovas. Pergalės turbinų gamyklos instrumentinio cecho šaltkalvis — meistras Gulabinas ir kt. Kauno politechnikos instituto mechanikos fakulteto asitentas Vyt. Levas ir to patles fakulteto aspirantas Česlovas Makauskas išvyko dirbti į MTS direktoriais"...

Vilniaus un-to "dėstytojų ir profesorių kolektyvas" rekomendavo grupę "geriausių savo darbuotojų nuolatiniam darbui į atsiliekančius kolūkius". Siunčiami į kolūkius polit. ekoekonomijos katedros asitentas Sustavičius, un-to vyr. dėstyt. Matijošius, ekonomikos mokslų fakulteto diplomatai Rimickis, Grudzinskas, Blažys ir kt. Tarp "savanorių" taip pat minimas komjaunimo Lenino rajono pirmasis sekretorius Norkūnas, to pat komiteto propagandos ir agitacijos skyriaus vedėjas Neverauskas, šviet. ministerijos ūkio skyriaus viršininkas Kukulis ir kiti. Vilniaus radijas gegužės 10 d. paskelbė pranešimą iš Šiaulių, kad partijos miesto komitetas tariamai gavęs "iš partinių ir nepartinių technikų pareškimą, kuriuo jie prašosi į kaimą". 'Norą dirbti kolūkiuose" pareiškė baldų fabriko partinės organizacijos sekretorius Majalskas, remonto stotybos kontoros viršininkas Lauruška, "Elnio" kombinato inž. Burneckis, dviračių gamyklos šoferis Šalčius ir "daugelis kitų".

"Masiška kukurūzų akcija". Vilniaus radijas paskelbė, kad 350 žemės Ūkio Akademijos studentų, pasiųstų į įvairius kolūkiuš, "pradėjo gegužės 20 d. talkininkauti kukurūzų ir bulvių sodinimo darbuose". Be to, "64 patriotai išvyko vadovauti į kolūkinį kaimą". Tarp jų minimas Politechnikos Instituto dėstytojas A. Kulikevičius, Anykščių laikraščio redaktorius V. Bačiulis, Kauno miesto Lenino rajono kp sekretorius V. Jaňkauskas ir kiti.

Okup. Lietuvoje šiuo laiku vykdoma tiesiog "masiška kukurūzų sėja". Vilniaus radijo š. m. gegužės 21 d. pranešimu "talkininkauti kukurūzų sėjos darbams" į Nemenčinės, Švenčionėlių, Druskininkų ir Vievio rajonų kolūkius buvo pasiųsta daugiau kaip 1.000 Vilniaus Pedagoginio Instituto dėstytojų ir studentų. Kiekvienas iš jų "įsipareigojo" kvadratiniu - lizdiniu būdu apsodinti po 2-3 ha kukurūzų. Trakų rajone "į talką" užvaryti pradžios mokyklų mokiniai etc. Žodžiu, visi serga "kukurūzų sėjos liga".

Drauge Lietuvoje varoma akcija, kad kuo daugiausia žmonių "vyktų į daržus" ir sodintų daržovių. Vilniaus radijas paskelbė iš Klaipėdos žinią, kad ir ten "šimtai celiuliozės popieriaus kombinato darbininkų ir tarnautojų, baigę darbą imonėje, vyksta į daržus". "Trinyčių" fabriko administracija suorganizavo savo įmonės daržininkų žemės įdirbimą traktorium. Šiemet daržoves ten augina 450 šio fabriko darbininkų ir tarnautojų. Iš viso daržoves ir bulves šiemet augina apie 25.000 Klaipėdos miesto darbininkų ir tarnautojų šeimų. Ir suprantama, kodėl sovietinėje santvarkoje juos taip reikia auginti...

Lietuvos Žemės Ūkio Akademijoje "išvykstantiems dirbti į kolūkius darbuotojams" buvo pradėti spec. kursai, į kuriuos mokytis buvo pasiųsti 55 žmonės. Jie per 3 savaičių kursus turi išklausyti ciklą paskaitų, skirtų "būsimiesiems kolūkių vadovams", kurias skaito "geriausi lektoriai" — prof. Kriščiūnas, prof. Ruokis, doc. Vasiliauskas, Orentas, Miškinis. vyr. dėstytojai Grakauskas, Paškevičius ir kt. Paskaičius balševikinę spaudą, pasiklausius jų pranešimų per radijus — taip ir girdi bolšvikinius šūkius, aiškiai pavaizduojančius svarbiausius bolševikų š. m. rūpesčius, būtent: "mobilizuoti visus kolūkius MTS ir tarybinių ūkių rezervus", "pavyzdingai užbaigti pasirengimą pavasario sėjai", "ryžtingai plėsti kukurūzų auginimą"... Vilniaus radijas š. m. gegužės 21 d. paskelbė, kad į Maskvą išsiųstas dail. Felikso Daukanto padarytas reljefinis žemėlapis su 900 lempučių, kuris turės Maskvos žemės ūkio parodos lankytojams pavaizduoti sovietinės Lietuvos per 15 metų tariamai pasiektuosius įvairiausius laimėjimus. Šiuo metu Lietuvoje veikia 135 MTS, kurios taip pat atžymėtos lemputėmis. Žemlapis bus išstatytas Maskvoj žemės ūkio parodoj "T. Lietuvos paviljone." (ELTA)

(GALAS)

Chicagos Lietuvių Moterų Klubo šokių vakaras

Šeštadienį, birželio 25 d., 7 v. 30 min. vakare, Southmoore Country Club patalpose, 131st ir Southwest Highway, Palos Park, Illinois, Chicagos Lietuvių Moterų Klubas ruošia vakarienę su šokiais.

Vakarienės metu bus pagerbtas Lietuvos Konsulas Dr. Petras Daužvardis ir p. Josephine Daužvardienė, kuri yra klubo garbės pirmininkė. Dr. Petras Daužvardis šiais metais mini 30 metų konsularinės tarnybos sukaktį. Ponia Daužvardienė yra nepavaduojama talkininkė reprezentuojant Lietuvą ir lietuvius Amerikos visuomenėje. Daug čikagiečių lietuvių, o taip pat ir iš tolimesnių apylinkių žada atsilankyti į šią retą pramogą. Vakarienė ir šokiai vyks toli už miesto, gražioje gamtos aplinkoje esančiame puošniame Southmoore klube.

Chicagos Lietuvių Moterų Klubas yra įsteigtas 1923 metais ir per 32 savo gyvavimo metus yra daug nuveikęs labdaros ir lietuvių reprezentacijos srityje. Klubo šūkis yra: "Ne tai, ką tu pelnai, bet tai ką tu duodi — nustato tavo gyvenimo vertę".

M. P. R.

Cicero

Įvairios žinios

Stefa Dundienė, 1412 S. 49th Ave., Vienybės klubo savininkė, turėjo nemenką džiaugsmą: jos dukra Nijolė gavo diplomą, baigusi Morton aukštesniąją mokyklą. Tikrai, yra kuo pasidžiaugti. Pp. Dundai netrukus persikelia į nuosavą namą. Gal ten nusigabens ir Vienybės pavadinimą; o gal naują sugalvos.

Pp. Remeikių maisto krautuvė, 4847 W. 14th St., jau veikia. Atrodo viskas gražiai, nauja, švaru. Bus įrengta ir spaudos kertelė. Patogi vieta dienraščiams. "Naujienos" įsigys naują stotį; tai bus penkta iš eilės. Geros sekmės!

Nuo liepos 1 d. atsiras naujų tavernos verslininkų. Kai kas sako, jog išlaidų padidės; aišku, reikės remti bičiulius. Šalin pavydas!

Miesto pareigūnai išleido naują įsakymą naujoms šviesoms gatvėje. Mūsų tautiečio P. Kimbarko dėka ir mes susilauksime šviesos. Jeigu ne jo pastangos, tikrai to nebūtų.

Visuomet apsimoka turėti savo atstovą, ypač savo tautos. Ateinantį pavasarį bus miesto pareigūnų rinkimai; jų tarpe ir P. Kimbarko terminas baigiasi. Būtų praktiška ir toliau jį palaikyti, nors vieną terminą. Su kandidatais buvo ir yra keblumų. Kad būtų išrinktas ne nuo mūsų vienų priklauso. Na, dar per anksti apie rinkimus kalbėti; pagyvensim — pamatysim. D.

— Buvę tremtiniai, nepamirškite likusių niūriose stovyklose savo draugų. Bent vieną kartą metuose aukokite jiems vienos vienos uždarbį!

LIETUVIAI AKIŲ GYDYTOJAI

Dr. Kazimieras
MICHEL
Optometristas - Orthoptistas
Gydo nusilpusias ir nervuotas akis
Egzaminuoja akis ir pritaiko akinius
Išgydo kreivas akis be operacijos
Įdeda netikrą — artificialę akį pagal sveiką. Praktikuoja per 39 metus.
Kalba lietuviškai.
4654 SO. ASHLAND AVENUE
Telefonas: YArds 7-6616
Nuo 9:30 val. ryto iki 8 val. vakaro
Geras patarnavimas.

Dr. Ant. Rudokas, O. D.
tikrina akis, pritaiko akinius, keičia stiklus ir rėmus.
Telefonas: YArds 7-7381
Priima: Vakarais nuo 6 ir 9 val.
Šeštad. nuo 10 ryto iki 4 po pietų.
Treč. ir sekmad. pagal susitarimą.
4455 S. CALIFORNIA AVE., Chicago.

DR. G. SERNER
LIETUVIS AKIŲ GYDYTOJAS
25 metų patyrimas
Tel.: YArds 7-1829
Pritaiko Akinius
Kreivas Akis
Ištaiso.
Ofisas ir Akinių Dirbtuvė
756 WEST 35th STREET
Valandos: nuo 10 iki 2, nuo 6 iki 8.
Trečiad. nuo 10-12; penktadienį 10-2.
Šeštadieniais 10—2 val. po pietų.

DR. S. VAITUSH, Opt.
Palengvins akių įtempimą, kuris esti priežastimi galvos skaudėjimo svaigimo arba aptemimo, nervuotumo, skaudėjimo, akių karščio Atitaisau trumparegystę ir toliregystę. Prirengiu teisingai akinius Visuose atsitikimuose egzaminavimas daromas su elektra, parodančia mažiausias klaidas. Speciali atyda kreipiama į mokyklos vaikus.
VALANDOS:
Nuo 10:30 ryto iki 7:00 vakaro.
Šeštadieniais iki 4 val. vakaro.
Trečiadienį ir sekmadienį uždaryta
4712 S. ASHLAND AVE.
YArds 7-1373

—Girkšt-pakšt ant lentos Kibur-vibur ant tvoros.—Kas? Atsakymas "Mįslių knygoje". Kaina $1.00. Naujienose.

Sensacija knygų rinkoje

Dabartinės lietuvių kalbos žodynas,

Šitas didžiausias ir vienintėlis mūsų kalbos lobynas, jau spaudoje ir rugpiūčio mėnesį pasieks skaitytojus. Žodyną paruošė prof. J. Balčikonis ir kiti. Didžiulio formato, virš 1,000 puslapių, apie 45,000 žodžių, 1954 m. Vilniuje išleisto žodyno antrojį pataisyta laida. Knygos savikaina didelė, ir leidykla, bijodama didesnės rizikos, leidžia labai ribotu tiražu. Užsisakantiems ir užsimokantiems kaina $8.00, vėliau žodyno kaina bus žymiai augštesnė. Visi prenumeratoriai garbės leidėjų sąrašuose.

Nedelskit, užsisakykit dar šiandien, nes šitokios apimties darbams leidykla be skaitytojų paramos nepajėgi.

Užsakymams ir informacijoms adresas:

TERRA

3333 So. Halsted Street Chicago 8, Ill.

BUICK'AS

LIETUVIŠKAS

AUTOMOBILIS

1% BONAS EXTRA UŽ SANTAUPAS

Pradedant naujus 1955-tus metus, CHICAGO SAVINGS AND LOAN ASSOCIATION įsteigia NAUJĄ BONŲ SKYRIŲ. Šiame skyriuje, be mūsų nuolatinio aukšto dividendo, taupytojas dar gaus iki 1% extra bonusą. Ypatingai šis skyrius taikomas ir skiriamas vaikams bei jaunuoliams. Bet suaugusieji taip pat yra kviečiami juo pasinaudoti.

Kviečiame tėvus atidaryti bonų sąskaitą savo vaikams pačioje jų jaunystėje. Paaugusius atsiveskite į mūsų raštinę. Supažindinkite juos su taupymo svarba. Tegu jie patys, Jūsų priežiūroje, tvarko savo taupymo reikalus. Tai bus geriausia ateities dovana, kokią galite duoti savo vaikui. Jei norite platesnių informacijų, tai pašaukite arba patys atsilankykite į mūsų raštinę. CHICAGO SAVINGS yra pirmoji taupymo bendrovė visoje pietinėje miesto dalyje, kuri yra atidariusi tokį svarbų taupymo skyrių.

Padėkite taupomus pinigus į šią progresyvę, tvirtą — su viršum 14½ milijonų dolerių — taupymo bendrovę, kurioje visi indėliai yra apdrausti iki $10,000.00... Kur norimi pinigai taupytojams yra išmokami pagal pareikalavimą ir kur be pertraukos duodamas aukštas dividendas.

Indėliai padėti iki 15-tos šio mėnesio dienos gaus dividendą už pilną mėnesį.

VALANDOS: Pirmadieniais nuo 12 iki 8 val. vakaro. Antradieniais ir Penktadieniais nuo 9 iki 4 valandos po pietų. Ketvirtadieniais nuo 9 iki 8 val. vakaro. Trečiadieniais uždaryta visą dieną. Šeštadieniais nuo 9 ryto iki 2 val. po pietų.

CHICAGO SAVINGS AND LOAN ASSOCIATION

6234 SO. WESTERN AVENUE JOHN PAKEL, Prezidentas Telef.: GRovehill 6-7575

Dr. Juzė ir Dr. Kęstutis AGLINSKAI
GYDYTOJA-JAS IR CHIRURGĖ-GAS
2300 WEST 51st STREET
VALANDOS:
Pirm., antrad. 10-12, 2-4 ir 6-9 popiet.
Ketvirtad., penktad. 2-4, 6-9 popiet.
Šeštadieniais 10-2 val. popiet.
Tel. ofiso: PRospect 6-1795
Rezid.: GRovehill 6-5603

DR. ANNA BALIUNAS
AKIŲ, AUSŲ, NOSIES IR GERKLĖS LIGOS
PRITAIKO AKINIUS
6322 SO. WESTERN AVENUE.
Valandos: Antradieniais ir penktadieniais nuo 7 ligi 9 val. vakaro.
Šeštadieniais nuo 10 ligi 12 ir nuo 1 ligi 3 valandos po pietų.
Kitu laiku tik susitarus.
Ofiso telef.: PRospect 8-3229
Rezid. telef.: WAlbrook 5-5076

Tel.: PRospect 8-1717
DR. S. BIEŽIS
GYDYTOJAS IR CHIRURGAS
3148 WEST 63rd STREET
Val.: kas dieną po pietų 1-3; vak. 7-8 tiktai antradieniais ir penktadieniais.
Trečiad. ir sekmad. ofisas uždarytas.
Rez.: 3241 WEST 66th PLACE
Phone: REpublic 7-7868

DR. G. J. BYLAITIS
šaukiamas karo tarnybon ir paskutinis pacientų priėmimas bus š. m. birželio 28 ir 30 d. d. ir liepos 2 d.

Tel.: YArds 7-3526 — YArds 7-7410
DR. G. J. BYLAITIS
Spec. smegenų ir nervų ligos.
Val.: antr. ir ketv. 7:30 iki 8:30 P. M.
Šeštad. 12:30 iki 4:00.
Kitomis dienomis tik susitarus.
DR. J. G. VALAITIS
Val.: kasdien 6:30-8:30, šešt. 4-6.
4038 SO. ARCHER AVENUE

DR. PETER BRAZIS
PHYSICIAN AND SURGEON
2434 WEST 71st STREET
CHICAGO, ILL.
Telefonai:
Ofisas: HEmlock 4-5849
Rezidencija: HEmlock 4-2324
OFISO VALANDOS:
Pirmad., Ketvirt. ir Penktadienį nuo 1-4 ir 7-9, Antrad. nuo 1-5, Trečiad. ir Šeštadieni tiktai susitarus.

Ofiso telef.: VIrginia 7-0036
Rezidencijos: BEverly 8-8244
DR. T. DUNDULIS
GYDYTOJAS IR CHIRURGAS
4157 ARCHER AVENUE
Ofiso valandos:
Nuo 2—4 ir nuo 6—8:30 val. vakaro.
Šeštadieniais nuo 2 iki 4 po pietų.
Trečiadieniais pagal sutartį.

Tel. ofiso: VI 7-0600; rez. RE 7-6867
DR. BR. GAIŽIUNAS
GYDYTOJAS IR CHIRURGAS
4055 ARCHER AVENUE
(Kampas Archer ir California Ave.)
VAL.: 2—4 po pietų ir 6—8 vakare, šeštadieniais 2—7 p.p., išskyrus sekm.

Telef. Ofiso ir rezid. WAlbrook 5-3388
DR. S. GEŠTAUTAS
GYDYTOJAS IR CHIRURGAS
2624 West 71st Street
(Kampas 71 & Talman Ave.)
Priėmimo valandos: Kasdien nuo 7 iki 9 vak. Sekmadieniais tik susitarus.

Rezid. telef.: INterocean 8-8732
Ofiso telef.: INterocean 8-7654
DR. K. GUDAITIS
GYDYTOJAS IR CHIRURGAS
Chirurgija ir moterų ligos
10756 SO. MICHIGAN AVE.
Val.: Kasdien 9-12 val. ryto, 1-4 val. p. p., ir 6-8 val. vak., išskyrus trečiad. Šeštad 10-3. Kitu laiku — susitarus.

Rezid. tel.: STewart 3-4511
Ofiso telef.: YArds 7-1166
DR. J. GUDAUSKAS
GYDYTOJAS IR CHIRURGAS
756 WEST 35th STREET
Kampas Halsted ir 35-tos gatvės
Valandos: 1-4 p. p. ir 6:30-8:30 val. kasdien. Trečiadieniais uždaryta.
Šeštadieniais nuo 1 iki 4 po pietų.

DR. A. JENKINS
PHYSICIAN AND SURGEON
(Lietuvis Gydytojas)
2500 WEST 63rd STREET
Ofiso val.: kasdien nuo 2—4 po pietų ir 7:30—9 vakaro.
Trečiad. ir šeštad. uždaryta.
Ofiso telefonas: PRospect 6-3838
Rezid. telefonas: REpublic 7-9199

GRovehill 6-1595
Dr. Aldona A. Juska
AKIŲ LIGŲ SPECIALISTĖ
IR PRITAIKO AKINIUS
Valandos: 9-12, 7-9 pagal susitarimą, išskyrus trečiadienius ir šeštadienius.
2422 W. MARQUETTE ROAD

Ofiso ir buto telef.: OLympic 2-1381
DR. F. V. KAUNAS
DR. J. VAITAITIS
GYDYTOJAI IR CHIRURGAI
1407 SO. 49th COURT, CICERO
Kasdien 10—12 ryto ir 5—8 val. vak.
Šeštadieniais 10—2.

Tel.: ofiso GR 6-4322. Rez.: HI 5-2626
DR. JOSEPH W. KADZEWICK
(LIETUVIS)
GYDYTOJAS IR CHIRURGAS
Priėmimo valandos tiktai susitarus: nuo 2 iki 4 v. p. p. ir nuo 7 iki 9 vakaro, išskyrus trečiadienius.
MANOR MEDICAL ARTS BUILDING
6400 SO. KEDZIE AVE.

Telef.: Ofiso ir buto OLympic 2-4159
DR. P. KISIELIUS
GYDYTOJAS IR CHIRURGAS
4938 W. 15th Ave., Cicero, Ill.
Kasdien 1-3 val. ir 6-8 val. vakaro.
Šeštadieniais 12—4 val.
Butas: 1526 So. 49th Ave., Cicero, Ill.

— Kas miręs, o negimęs? — Atsakymas MĮSLIŲ KNYGOJE. Knygą gausite Naujienose tik už $1.00.

Ofiso telefonas: LAfayette 3-3210
Jei neatsiliepia šaukite KEdzie 3-2868
Dr. Emily V. KRUKAS
GYDYTOJA IR CHIRURGĖ
4146 SO. ARCHER AVENUE
Val.: kasdien po pietų nuo 12—2:30
Daily afternoons.
Vakarais: pirmad., antrad., ketvirtad. 6—8:30. Trečiadieniais tik susitarus.

Dr. A. Valis - Labokas
GYDYTOJAS IR CHIRURGAS
Spec. Moterų Ligos
3267 SO. HALSTED STREET
Telefonas: DAnube 6-1125
Valandos: 1-4 ir 6-8 vakaro.
Šeštadieniais 1-4 val. po pietų.

Telefonai: Ofiso GRovehill 6-5399
Rezidencijos: PRospect 6-4732
DR. A. MACIŪNAS
GYDYTOJAS IR CHIRURGAS
Spec. chirurginės ligos
2423 WEST 63rd STREET
(kampas 63rd ir Artesian)
OFISO VAL.: 2-4 ir 6-8 val. po pietų kasdien. Šeštadienį 2-4 val.
Trečiadieniais ir sekmad. uždaryta.

Dr. Julia Monstavičius
GYDYTOJA IR CHIRURGĖ
10748 So. Michigan Avenue
Tel.: PU 5-6766—Rez. tel.: EN 4-4979
Darbo valandos: nuo 6 iki 9 val. po pietų kasdien, išskyrus trečiadienius.
Šeštadieniais nuo 1 iki 4 val. po pietų.

DR. CONSTANCE O'BRITIS
PHYSICIAN AND SURGEON
2408 WEST 63rd STREET
Tel.: HEmlock 4-5524
Hours by appointment only.

Dr. Juozas PAUKŠTYS
DANTŲ GYDYTOJAS
4253 ARCHER AVENUE
(įėjimas iš Whipple St.)
Valandos: kasdien 10-12, 2-6 p. m.
7-9 p. m. Šeštadieniais 10-12.
Trečiadieniais uždaryta.
Tel.: LA 3-4949, namų CE 3-7786

DR. STRIKOL
GYDYTOJAS IR CHIRURGAS
4645 SO. ASHLAND AVENUE
Ofiso valandos: nuo 2—4 ir 6—8;
Ser., Subat. ir Nedėl. tik susitarus.
Ofiso telefonas: YArds 7-4787
Namų telefonas: PRospect 6-1930
Jei neatsilieps viršutiniai telefonai, šaukite MIdway 3-0001

Tel. ofiso: CLiffside 4-2896
Rez.: LAfayette 3-1172
DR. P. ŠTRIMAITIS
GYDYTOJAS IR CHIRURGAS
1724 WEST 47th STREET
(kampas 47th ir Hermitage)
Priėmimo val.: 2-4 ir 6-9 val. po pietų, šešt. 2-6 v. p.p., išskyrus sekmadienius.

Telefonai: ofiso CLiffside 4-0253
Rezidencijos: GR 6-8876
DR. A. Z. ŠAULYS
GYDYTOJA IR CHIRURGĖ
4645 S. ASHLAND AVE. (kamb. 211)
Pirm., Antr., Ketv. ir Penktad. 6:30—8:30 val. vak. Šeštadieni 2—4 v. p. p.

DR. VYT. TAURAS-TUPČIAUSKAS
GYDYTOJAS IR CHIRURGAS
Bendra praktika, spec. Moterų ligos.
Ofisas ir rezidencija: 2410 W. 51st St.
(antras namas nuo Western Ave.)
Ofiso ir rezid. telef.: PRospect 8-1223
Ofiso val.: Pirm. 8 — 10 v. v. Antr., Treč. ir Penkt. 6—9 v. v. ir Ketv. ir Šeštadienį 2—4 val. po pietų.

DR. V. P. TUMASONIS
GYDYTOJAS IR CHIRURGAS
CHIRURGINĖS LIGOS
Ofiso telef.: HEmlock 4-2123
6255 SO. WESTERN AVENUE
Rezid. telef.: PRospect 6-8484
Val.: 2-4 po pietų ir 7-9 vak. Šeštad. 2-4 po pietų. Treč. ir sekm. uždaryta.

Tel.: ofiso ir rez. PRospect 6-9400
Dr. Ona Vaškevičius
(VAŠKEVIČIŪTĖ)
GYDYTOJA IR CHIRURGĖ
6248 SO. KEDZIE AVENUE
Val.: kasdien nuo 1—3 popiet ir nuo 6—8 val. vakaro; šeštad. 1—4 popiet; trečiadienį ir kitu laiku tik susitarus.

Tel.: ofiso VI 2-1581; rez.: VI 2-0742
DR. V. VILEIŠIS
GYDYTOJAS IR CHIRURGAS
802 WEST 31st STREET
(kampas Halsted ir 31-os gatvių)
Priėmimo valandos: 2-4 ir 6-8 val.
Šeštadieniais 2-4 val. po pietų.
Sekmadieniais uždaryta.

DR. BRUNO J. ZUBRICK'AS
GYDYTOJAS IR CHIRURGAS
2951 WEST 63rd STREET
(netoli Sacramento Ave.)
Valandos: 2—4 po pietų ir 7—9 vak., treciad. ir sekmad. pagal susitarimą.
Telefonas: HEmlock 4-7899
Namų tel.: HIlltop 5-2557

P. ŠILEIKIS, O. P.
ORTHOPEDAS-PROTEZISTAS
Aparatai - Protezai, Med. Bandažai. Speciali pagalba Kojoms (Arch Supports) ir t. t.
Val.: 9—4 ir 6—8. Šeštadieniais 9—1.
ORTHOPEDIJOS TECHNIKOS LAB.
1911 W. 59th St., Chicago 36, Illinois
Tel.: PRospect 6-5084

SVEIKATOS UŽ PINIGUS NENUPIRKSI

Bet už labai smulkius pinigus Naujienose galite įsigyti knygą, kuri Jums visuomet padės išsaugoti Jūsų milijonais neįkainojama sveikata. Dr. J. A. Karaliaus, 174 puslapių, NAMŲ DAKTARAS kainuoja tiktai $1.00. Pirkdami NAMŲ DAKTARĄ šią vasarą, gausite prancūzų klasiko Emile Zola 292 puslapių romaną DARBAS visiškai veltui. Užsakymus su perlaidomis ar money orderiais siųskite: Naujienos, 1739 So. Halsted St.

IŠ CHICAGOS IR APYLINKIU

* * *

Atmetė teismų reformos projektą

Illinojaus parlamento atstovų rūmai atmetė 74 prieš 70 balsų pasiūlymą reformuoti šios valstybės teismus. Demokratai atsisakė klausyti projekto, buvo balsuojama nedarius jokių debatų.

Reformos pasiūlymas buvo išdirbtas bendromis Illinojaus ir Chicagos advokatų sąjungų pajėgomis. Jisai numatė vieningesnę teismų sistemą ir teisėjų rinkimą daryti nepriklausomą nuo politinių partijų. Sakoma, kad Illinojaus teismų sistema yra per daug pasenusi ir atsilikusi.

Vakarinės miesto dalies pertvarkymo projektai

Miestas paskelbė 5 didelius projektus perstatyti bei pertvarkyti vakarinei miesto daliai, vadinamajai Vestsaidei.

Pirmasis projektas liečia Hyde Parko lūšnynų perstatymą, o antrasis sritį tarp Harrison, Roosevelt, Blue Island ir Ashland. Pastarajam reikalui prašoma $1,-500,000 srities perplanavimui.

Trečias projektas yra 36 akrų sritis, kurioje darbas pradedamas šią vasarą. Ją apjuosia šios ribos: Halsted, Harrison, Morgan, Taylor. Taip pat norima padidinti vakarinę — centrinę pramonės sritį, kuri dabar apribota Polk, Roosevelt, Canal ir Congressway vieškelio. Visai nauja pramonės sritis būsianti kuriama nuo ežero iki Grand ir nuo Hoyne iki Californijos.

Vagis norėjo į kariuomenę

Kriminalinio teismo teisėjas nesutiko, kad vagis, užuot sėdėjęs kalėjime, eitų į kariuomenę.

19 m. amžiaus James Doube, 8417 Crandon Ave., pareiškė norįs stoti į kariuomenę. Bet jis už vagystes buvo nuteistas 5 metus sąlyginai. Teisėjas Adesko pareiškė, jog panašūs nusikaltėliai tegu nemaną, kad taip jie galės išsisukti nuo bausmės, ir, atšaukęs sąlyginę bausmę, nuteisė 2 — 10 m. kalėjimo bausme. Prokuroro padėjėjas taip pat teisme pareiškė, jog armija nenorinti nusikaltėlių.

Populerinami lietuviški valgiai

Vakar dienos "Chicago Tribune" dienraštis paskyrė visą pusę savo didžiulio puslapio paminėti p. J. Daužvardienės išleistai lietuviškų valgių knygai "Popular Lithuanian Recipes". Reporterė Mary Meade straipsny "The Wife of a Consul Compiles 'First' Cookbooks" pažymi, kad ligi šiol angliškai kalbantieji buvę nuskriausti, nes nebūta angliškai parašytos lietuviškų valgiu knygos. Ji rašo, jog p. Daužvardienė, pateikdama lietuviškuosius valgių receptus, kai kur buvusi priversta pakeisti sudedamąsias valgio dalis, nes kai kurių produktų čia sunku gauti; tačiau valgių gaminiai nenustoją savo pagrindinių lietuviškų ypatybių. Reporterė pabrėžia, jog p. Daužvardienė jos virtuvėje pagaminusi pagal savo receptą sausainių bei pyragaičių, kurie buvę patys gardžiausi, kuriuos ji kada nors ragavusi.

Straipsnis pailiustruotas ruošiančios valgius p. Daužvardienės ir lietuviškų patiekalų lėkštės fotografijomis. Taip pat pridėti keli lietuviškų valgių receptai.

— Nuo rugpiūčio 1 d. Chicagoje bus imama papildomo ½% mokesčio už parduodamas prekes. 1 c. papirosų mokestis panaikinamas, bet papirosų kaina pasiliks ta pati.

Už $1.00 NAMŲ DAKTARAS *ištikimai saugos* jūsų sveikatą visą amžių. Gaunamas Naujienose.

CLASSIFIED ADVERTISEMENTS

HELP WANTED — MALE
Darbininkų Reikia

REIKIA

NAKTINIŲ VALYTOJŲ

Galinčių plauti ir šluoti
40 valandų darbo savaitė
Krautuvėje pirkiniams
privilegija ir daug kitų naudų

Kreiptis į

Employment office
9-tas aukštas

THE FAIR
State ir Adams Streets

VYRAI
21—35 AMŽIAUS
Patyrimas mėra reikalingas.
Išmokite amatą ir būkite
užtikrinti pastoviu ištisiems
metams darbu.
Daugybė kompanijos lengvatų

OLSON RUG COMPANY
2800 No. Pulaski
(Crawford at Diversey)

AR NORITE PRADĖTI SAVO BIZNĮ?
Reikalingi lietuviškai kalbą vyrai pardavinėti tavernoms prekes—(supplies). Turi turėti savo automobilį. Vakarais, šeštadieniais ar pilnas valandas. Gera proga.
YANKEE FOOD PRDTS.
4643 So. Halsted St.
LI 8-8800, vakarais RE 5-4755

REIKALINGAS Real Estate agentas. Privalo turėti automobilį. Gera proga tinkamam vyrui.
SVOBODA REAL ESTATE,
3739 West 26th Street

HELP WANTED — MALE-FEMALE
Reikia Darbininkų ir Darbininkių

Reikalinga vyresnio amžiaus pora, kuri prižiūrėtų vyresnio amžiaus vyrą ir kambarius. Butas veltui. 4327 So. Washtenaw Ave.

SKUBIAI REIKALINGA MOTERIS PRIŽIŪRĖTI LIGONĘ IR PAGAMINTI VALGĮ GYVENTI VIETOJE.

910 WEST 32 PLACE,
YARDS 7-2568
(1-mas aukštas iš kiemo)

FURNITURE AND FIXTURES
Rakandai ir Įrengimai

LINOLEUM
Kamb. 12-15 uždengiamas už $19.95. PLASTIKOS sienai tile—Maudynė 4x7, 4 pėdų aukščio, įdedam už $77. MAUDYNĖS ĮRENGIMAI, 3 GABALŲ, įdedame tiktai už $229.
BRABEC, HE 4-3200
Veltui apskaičiavimas.

MISCELLANEOUS
Įvairūs Dalykai

LIETUVIŠKA APDRAUDŲ AGENTŪRA
Gyvybės, ligoninės, automobilių, baldų, namų ir visos kitos apdraudos—asmenims, profesionalams ir biznio įstaigoms. Laisvas pasirinkimas kompanijos ir apdraudos rūšies. Nemokamas patarnavimas ir informacija. Valstybės patvirtintos kainos. Smulkesniai informacijai gauti skambinkite, rašykite, užeikite:
JONAS KIRVAITIS
INTERSTATE INSURANCE AGENCY
5900 S. Ashland Ave., Chicago 36, Ill.
Tel.: WAlbrook 5-5671

AGENTŲ IR BROKERIŲ DĖMESIUI
Prieš drausdami kitur, pasiteirauskite pas mane. Pirmaeilės kompanijos aukščiausi komisai. Savi pas savus!

Įvairios žinios

— Pavojingiausios šiuo metu gatvės Chicagoje eismo požiūriu yra Western, Ashland ir Pulaski.

— Illinojaus patariamoji medicinos grupė dar kartą pakartojo, jog ji siūlanti neskiepyti čia vaikų nuo paralyžiaus tarp liepos 1 ir lapkričio 1 d.

— 11 m. amžiaus vaikui Moran, 6141 S. Fairfield, buvo sulaužyta koja, kai jį užkliudė autobusas ties 74 ir Damen gatvėmis, kur jis laukė CTA autobuso.

— Chicagoje yra 2,194 įvairių konfesijų bažnyčios.

—Rialto Parking Service Corp. Chicagoj perėmė miesto auto mašinų pastatymo garažą. Ankstyvesnioji jį eksploatavusi kompanija Parking Associates of Illinois atsimetė, nes per mėnesį garažąs davęs apie 10,000 dolerių nuostolių.

— "Jehovos liudininkų" sektos vadas čia pareiškė, jog "visos tautos ir teisinės įstaigos" turėtų pripažinti šios sektos narius kunigais. Chicagoje einančiame sektos suvažiavime dalyvauja apie 20,000 asmenų.

RENTING IN GENERAL
Nuomos

IŠNUOMOJAMI 2½ gražių kambarių butas, šiltas vanduo, vonia. Pageidaujama pensininkai. Momence, Ill. Skambinti MOmence 755-W-4 Suinteresuotus parsivešiu.

IŠRENDUOJAMI 3 kambariai rūsyje, 2 miegami ir pilnai apstatyta virtuvė. Daug vietos. 5131 West 24 Place, Cicero.

IŠNUOMOJAMAS 4 kambarių butas, vonia, gazu apšildomas. Pigi nuoma. Savininką galite rasti: 3231 S. Union Ave,. arba 4550 So. California Ave.

IŠNUOMOJAMAS 4 kambarių butas suaugusiems. Teirautis 2-me aukšte. 3348 So. Lowe Ave.

IŠNUOMOJAMAS 3 kambarių butas, vonia, arti bažnyčios ir transportacijos. 4807 S. Laflin St. FRontier 6-1810

IŠNUOMOJAMI 4 kambariai, uždari porčiai. Suaugusiems be vaikų. 716 W. 19th Place. Antras aukštas iš kiemo.

3 SUAUGĘ ieško 4—6 kambarių buto. Skambinti FRontier 6-6591.

IŠNUOMOJAMAS 7 kambarių butas naujai dekoruotas. Puiki rezidencinė vieta. Tinkąs namas profesionalo ar biznieriaus šeimai. Pečius ir šaldytuvus galima pirkti. Pageidaujami suaugę.

1407 North Hoyne Ave.

IŠNUOMOJAMAS 7 kambarių butas, 3 miegami, apšildomas, naujai dekoruotas, 2 aukšte. Suaugusiems. Nuoma $100. 5748 So. Peoria St., ENglewood 4-1142.

IŠNUOMOJAMAS 4 kamb. butas 3-me aukšte. Yra šiltas vanduo. Skambinti WEntworth 6-5331.

MARQUETTE PARKE išnuomojamas šviesus ir didelis kambarys. Yra garažas. Šaukite GRovehill 6-4941.

6051 SO. HALSTED ST.

3 kambarių apartamentas, 3 aukštai. Naujai išdekoruotas. Pečius ir šaldytuvas, įskaitomas. $60 ir $65 į mėnesį. Garu šildomas. Matykite Mrs. Rogers, name arba pašaukite agentą: RANDOLPH 6-7055.

PRIE 67 ir Campbell nuo liepos 1 d. išnuomojamas 4 kambarių butas. Karšto vandens šiluma. Skambinti po 6 val. GR-6-7222.

IŠNUOMOJAMAS kambarys su virtuvės privilegijomis. Pageidaujama vyresnio amžiaus vyras.
6431 S. Kedvale Ave., PO-7-8344

IŠNUOMOJU miegamą kambarį su virtuvės naudojimu ir šaldytuvu.
7124 So. Washtenaw Ave.
Tel. HE. 4-1833.

SAVININKAS parduoda maisto ir mėsos krautuvę su pajamų nuosavybe. Puiki vieta ir gerai einąs biznis. Prieinama kaina.
Skambinkite VI-7-7155.

BUSINESS CHANCES
Biznio Progos

MAISTO krautuvė, 3 kamb. užpakalyje. Lietuvių katalikiškoje kolonijoje. Nuolatinis biznis. Labai geras inventorius. 3001 So. Emerald Ave.
DAnube 6-1917

GERAM BIZNIERIUI GERAS BIZNIS
Taverna su valgykla, daranti didelį biznį. Renduosiu arba parduosiu su namu. Įmokėti $5,000, kitus kaip rendą. Priimsiu mainais ką jus turite. Telefonuokite savininkui:
GRovehill 6-9050

BATŲ TAISYMO DIRBTUVĖ parduodama skubiai už vidutinį pasiūlymą. Pigi nuoma, gausi klijentūrą, geros mašinos. 2617 W. 71st St. HE 4-4378

GERA PROGA — Parduodama delikatesų krautuvė ir grosernė, nešanti geras pajamas. Pigi nuoma. Butas gyvenimui. Savininkas apleidžia miestą. HEmlock 4-7124.

PARDUODAMAS geras restorano biznis. Brighton Parko puikioje apylinkėje. Prieinama nuoma.
LAfayette 3-6177

NIEKUR kitur nerasite geresnio pirkinio, kaip ši Marquette parke maisto krautuvė. Patogiausioje vietoje ir tik $3,500,—arba mainysime į bet ką, teisingai pasiūlius. HE-4-4859.

PERSONAL
Asmenų Ieško

MES paieškome John Strelcis (Strelchus), gimusio Lietuvoje apie 1880 m. Nuo 1914 m. iki 1928 m. jis gyveno Chicagoje. Jis buvo vedęs Anna Karpauskas. Paskutinė žinoma jo gyvenamoji vieta buvo Cicero, Ill. Bet kuri informacija, liečianti jį, gyvą ar mirusį, bus tinkamai įvertinta ir atlyginta. Žinios skubiai ir būtinai reikalingos. Būsime dėkingi už greitą atsakymą. Rašykite: Box 4642, Naujienos, 1739 So. Halsted St., Chicago 8, Illinois.

ESU našlė ir vienai liūdna gyventi, todėl ieškau rimto, negirtuoklio ir sugyvenamo vyro vedybų tikslu, nejaunesnio kaip 58 metų. Turiu 3 aukštų namą Northsidėje. Rašykite:
"NAUJIENOS" Box 4644
1739 So. Halsted St.
Chicago 8, Ill.

Skaitykite "N-nas"

REAL ESTATE FOR SALE
Namai, Žemė — Pardavimui

DIDŽIULIS viešbutis, labai gerame stovyje, gražioje vietoje prie bulvaro. 41 vienetas. Garantuotos metinės pajamos $19,000. Proga skubiai nupirkti už $68,000. Savininkas duoda morgičius.

Chicagos vakaruose, kaip naujas 3 gražių butų mūrinis namas su idealia patalpa bet kokiam bizniui. Vertės $41,000, atiduoda už $36,000.

Jeigu galvojate įsigyti 4 dideliu butų mūrinį namą — nepraleiskite progos! Vienas savininkas tokį namą, ir dar Marquette Parke, atiduoda už geriausią greitą pasiūlymą.

Mūr. 5 did. kambarių bungalow su 2 insuliuotais kambariai ir toiletu viršuje. Aut. šild. karštu vandeniu alyva. Patogus dvigubas garažas. Parduodamas, nes savininko darbovietė perkeliama. Mozart ir 62nd St. $18,000

P. LEONAS
REAL ESTATE
2735 WEST 71 STREET
PRospect 8-0097

DIDELIS namų, biznių, apartmentų, sklypų pasirinkimas. Sudarome morgičius, paskolas, nuosavybių dokumentus. Nemokamai teikiame informacijas ir patarimus. Teirautis pas:
Z. UMBRAŽŪNAS
F. H. Halvorsen Co.
3145 W. 63rd St. HEmlock 4-4300
POrtsmouth 7-2009

Prieš pirkdami ar parduodami namus, atlankykite mus

KUTRA - NORKUS REALTY
2405 WEST 51st STREET
WAlbrook 5-5030 — RE 7-7321 (vak.)
PRospect 8-3579 (vak.)

KAS perkant arba parduodant namus norite sąžiningo ir lietuviško nuoširdaus patarnavimo kreipkitės į:
VENTA REAL ESTATE
4409 So. Fairfield Ave.
Tel.: LAfayette 3-3881
Kasdien: 9-12 ir 4-7 val. vakaro.
Šeštadieniais 9 ryto iki 8 val. vak.
Trečiadieniais uždaryta.
IKI BIRŽELIO MĖN 27 DIENOS SKAMBINTI VINCENNES 6-9446

PARDUODAMAS 2 aukštų medinis namas, plytų formos apkalimas; uždari porčiai, naujas stogas ir vandentekiai; cementinis beismontas; 2 nejudomos skalbyklos, kubilas karštam vandeniui; 1½ auto garažas. Šildymas gazu. Tinkamas pasiūlymas priimtinas. Savininkas išvažiuoja.
1701 So. Morgan Street.

ST. TURIDIUS parapijoje — pajamų namas, 1 metų senumo, 5½ ir 4 kamb. butai. 2 auto mūr. garažas. Nuo sienos iki sienos kilimai, Rusco metalo langai ir sieteliai, venecijos užuolaidos, kornesai (langų papuošimai) ir daug kitų priedų. Kaina $32,-500. Savininko telef. REliance 5-2083.

Savininkas parduoda 5 kamb. medinį apkaltą namą. Pilnas beismontas, alyva karštu vandeniu šildomas. 50x125 pėdų sklypas. 2 auto garažas. Kaina $10,500.00. 6543 So. Laflin St.

Savininkas parduoda mūrinį 2 butų namą, 2-4 kamb., uždari porčiai iš fronto. Pilnas aukštas, garažas. 2342 So. Hamlin Ave., (kreiptis 2-me aukšte).

RIVERSIDE NORTH — specialus 6 kambarių spalvotų akmenų bangalow. Lotas 40x241. Kaina $16,900, — BI-2-2162.

SAVININKAS parduoda 3 miegamų mūro ranch, 2 blokai iki privataus papludimio prie Lake Zurich, 84x124 pėdų lotas, gazu šildomas, aluminijaus langai ir sieteliai. Plyteliu maudynė, kabinetinė virtuvė. $16,000.

GEneral 8-5702

CICERO ½ Duplex mūrinis. 5 kambariai, garažas. $13,900—$2,800 įmokėti. SVOBODA, 6013 Cermak Rd.—BIshop 2-2162.

6 KAMB. mūrinis bangalow Marquette parke, 70 ir Artesian. Stiklinių plytelių maudynė. Stokeriu šildomas. Pilnas beismontas, plieno konstrukcija. 2 auto garažas. Parduodama paties savininko. HE-4-1940

ATIDARA sekmadienį apžiūrėjimui nuo 1—5 val. 6543 So. Campbell Av.. 5 kambarių mūrinis bungalow, karštu vandeniu stokerio šildymas, 2 auto mūr. garažas. PR-6-1057.

3 FLATŲ MŪRINIS
4½—4—3
PEČIUM ŠILDYMAS. DIDELIS GARAŽAS
GEROS PAJAMOS
KAINA SUMAŽINTA GREITAM PARDAVIMUI
SAVININKAS
3039 SO. KEDVALE AVE.

SAVININKAS pasiaukoja. Mažas įmokėjimas. Georgian 5 kambarių; 1½ prausyklos. Porčiai su sieteliais. Pasilinksminimo kambarys. Aluminum canopy, suktos geležies rėlės. Geltonų plytų mūras. Pečius, šaldytuvas, kilimai įskaitomi. Tuoj galima užimti. $15,500. 9621 Emerald.
BEverly 8-9257.

MŪRINIS 2 flatų, arti 26 ir Avers. 4—4 kambarius, 2 karų garažas. Savininkas pasiaukoja už $14,900. 1/3 įmokėti. SVOBODA, 3739 W. 26th — LAwndale 1-7038.

6 KAMBARIŲ mūrinis namas, 3 miegami, plytelių virtuvė ir maudynė, 2 auto mūr. garažas. Arti 26 St.
2343 So. St. Louis Ave.
ROckwell 2-0904.

REAL ESTATE FOR SALE
Namai, Žemė — Pardavimui

BRIGHTON PARKE:
2 butų mūr. 2—6, garažas. Įmokėti $8,000.
2 butų geras medinis $14,800.
5 butų pajamų mūr. Centr. šildymas, garažas, extra sklypas. Metinės pajamos $3,816. Parduos už geriausią pasiūlytą kaina.
GAGE PARKE
2 butų 4 ir 5 kamb. gražus medinis $10,500.
2 butų 4 ir 3 kamb. mūr. Centr. šildymas $13,500.
2 med. namai 4—4. Platus sklypas. Geros pajamos. $19,000.
Pajamų bangalow 2 butai 6 ir 3 kamb. Centr. šildymas, mūr. garažas. $21,900,—arba geriausias pasiūlymas.
2—5½ mod. įrengtas mūr., centr. šildymas, garažas. Abu butus bus galima tuojau užimti. $23,800.
MARQUETTE PARKE:
6 kamb., 3 did. miegami, mūr. bungalow, garažas. $17,000.
3 butų geras mūr., centr. šildymas, mūr. garažas, extra sklypas. Didelė paskola.
KUTRA-NORKUS REAL ESTATE
2405 West 51 St.
WA-5-5030, namų PR-8-3579

AR NORITE PERSIKELTI Į FLORIDĄ? JEI TAIP, TAI APSIGYVENKITE PUIKIAME ST. PETERSBURG
LIETUVIS, real estate brokeris, mielai padės Jums pirkti ar statyti namą. Mes statome, parduodame naujus ir senus namus. Vasarą galima pigiausiai juos nusipirkti.
Dėl informacijų kreipkitės:
JOSEPH KROMEL, reg. real estate broker (lietuvis) ir
Ass. E. V. DUTCH MAUCK, reg. broker
4833 — 9th Ave., North
St. Petersburg 2, Florida
Ofiso telefonas 34-2811

10 butų mūrinis — našlė prašo greit parduoti Marquette parke rinktinėje vietoje puikų šviesių plytų 2 aukštų namą. Namas ant 60 pėdų sklypo, labai gerai prižiūrimas. 6-4, 4-3 kamb. atneša apie $10,000.00 metinių pajamų. Turiu ir daugiau gerų ir įvairių namų. K. VOLODKEVIČIUS, Brokeris, McCARTHY BROS. REAL ESTATE, 2412 West 63rd St. RE 7-5000, namų — RE 7-8534.

5½ KAMB. namas Oglesby, Ill. 5 lotai, 2 auto garažas. Kaina $9,500. 3 mylios nuo La Salle ir Starved Rock. Gera vieta gyvenimui. 2 upės žuvavimui ir 3 fabrikai. Tinkama vieta jauniems arba pensininkams.
7135 S. Rockwell St. HEmlock 4-1169

MARQUETTE Parko apylinkėje 4 butų mūro namas, 2 po 4 ir 2 po 3 kmb. Kambariai dideli, šviesūs ir labai gerai užlaikyti. Garažas 2 automobiliam. Metų renda $5,376.00. Parduodamas su mažu įmokėjimu. Savininkas ir namas 2318 West 71st Street.

1024 West 47 Pl., greitam pardavimui geras 5 kamb. medinis namas. Karštu vandeniu alyva apšildomas. 2 auto garažas. Parduodamas tik už $7,400. Įnešti $2,000.00 — likusius kaip nuoma mokant į mėnesį po $49.95.
YArds 7-3895.

ARTI 67th ir Winchester Ave. geras mūrinis namas, 2-5 ir 2 kamb. rūsyje. Karšto vandens alyva šildymas. Įkainuotas greitam pardavimui. $22,500.
YArds 7-3895

CICEROJE našlė parduoda kampinį mūro namą su taverna, baro įrengimais ir krautuve. 2 butai antrame aukšte, po 5 ir 7 kambarius. Po visu namu rūsys. Šildymas garu. 3 automobilių garažas. Kaina $37,000. Mrs. E. Staliga, 4701 W. Roosevelt Rd., 2-ras aukštas iš kiemo. Tel. OLympic 2-4793

MARQUETTE Parke parduodamas 3 metų senumo namas. Alyvos šildymas, koklių maudynė ir virtuvė. Ąžuoliniai papuošimai, alumininiai langai su tinkleliais. Įmokėti $5,000, o likusius — kaip nuomą.
7225 So. Sacramento.

MŪRINIS namas 2—4 ir 1—4 kamb. butai visi išnuomoti. Atskiri 2 kambariai pirkėjui. 4 kamb. katedžius, tarpe namų. 2 auto garažas. Naujasis savininkas gali pajamas žymiai padidinti. Prieinama kaina.

CLiffside 4-5646

CICERO į pietus 2 flatų, arti 31 ir 51 Ave. 5 ir 3 kambariai viškuose $50, įskaitant lotą 75x125. $14,900—$4,000 įmokėti. SVOBODA, 6013 Cermak Rd. BIshop 2-2162.

$6,800 PILNA KAINA, 2 flatų, arti 26-tos ir Kedzie. 4—4 kambarių. Tuoj galima užimti. $1,800 įmokėti. SVOBODA, 3739 W. 26th St., LAwndale 1-7038.

SAVININKAS turi paaukoti 6 gražių kambarių mūrinį bungalow. Plytelių virtuvė ir maudynė, 2 auto garažas. $17,300, — Tuojau galima užimti. 1822 So. Lombard Ave., Berwyn, Ill.

MARQUETTE parke — 6 kamb. octagon fronto mūro bangalow. Gazu-karštu vandeniu apšildomas. Plytelių maudynė. 2 auto garažas ir daug kitų priedų.
7221 So. Francisco Ave.

NEPAPRASTAS PIRKINYS Marquette Parke — 14 apartamentų su visais baldais, šaldytuvais, krosnimis, kilimais ir t. t. Pajamų virš $18,000, — per metus. Kaina tik $87.000. — Teirautis Z. UMBRAŽUNAS, PO-7-2009 arba HE-4-4300 F. H. Halvorsen Co.

MARQUETTE parke — retos vertės 7 k. octagon bungalow. Nepaprastai puikus ir gražus viduje ir išorėje. Arti Maria High School. Pamačius — sunku nugalėti pagundą nenupirkus. Teirautis Z. UMBRAŽUNAS, PO-7-2009 arba HE-4-4300 F. H. Halvorsen Company.

REAL ESTATE FOR SALE
Namai, Žemė — Pardavimui

TURI BŪTI PARDUOTAS ŠIĄ SAVAITĘ
Parduodamas
PARADISE
Vasaros Rezortas

Puiki vasarvietė, privati maudymosi paežerė, 16 kabinų, 7 kambarių viešbutinis namas, didelė valgykla, virtuvė, pramogos salė ir kt. Dar vienas rančio tipo 6 kambarių namas, pritaikytas išnuomoti ištisus metus, visi patogumai. Be to, dar yra 38 akrai žemės. Vasarvietė prie ežero, kur kiekvieną vasarą suvažiuoja daug svečių. Parduodam tuojau, kaina prieinama, maži įmokėjimai. Norintieji platesnių informacijų turi kreiptis į

W. ANDERSON
4426 Malden Avenue
Chicago 40, Illinois

Telefonas: ARdmore 1-8662
Neatsakius skambinti
KNOX, IND. 8139

ROSELANDE namas su 4 mieg., aut. alyva šildymas, gerame stovyje. 2-jų auto garažas. 50x125 pėdų sklypas. Kaina $13,000.
Mūr. 2—6 ir angliškame rūsyje 4 dideli kambariai.
2 mieg. butas. 2 auto garažas. — $28,000.
3 butai — šviesūs kambariai, šoninis įvažiavimas į garažą. 40 pėdų sklypas. Kaina greitam pardavimui.
MARQUETTE parke med. 4 butų 1—5 ir 3—3 k. 50 pėdų sklypas, 2-jų auto garažas. Kaina $19,000.
Mūr. bungalow 5 kambarių $17,000.
J. STANAITIS
HU-3-7828, vak. PR-8-2530

PARDUODAMAS 2 butų po 6 kamb. mūrinis namas. Kaip naujas. Apšildomas. Randasi Marquette Parko apylinkėje. Transportacija, krautuvės ir bažnyčia čia pat. Tai vienas gražiausių ir geriausių Marquette parke pirkinių. Kaina teisingai numažinta. Parduodame už pinigus, arba priimame mainais kokią nors kitą nuosavybę, žemės sklypą ar biznio namą.
CHARLES URNICH-URNIKAS
2440 W. 69th St. HEmlock 4-4859

MARQUETTE PARKE
—6 kamb. labai graži rezidencija, 2 metų senumo. Kampinis platus sklypas.
—2 butų, 5—6 kamb., mūrinis modernus namas. $20,000.
TOWN OF LAKE
—4 butų medinis namas $17,000.
BRIDGEPORTAS
—4 butų su taverna mūrinis namas. $18,000.
Dėl platesnių informacijų šaukite PAUL KRIKŠČIUNAS, RE. 7-3714

GAGE parke mūrinis 6, 5, ir 3 kamb. Pigiai. Rezid. 7 kamb. su puikiausiais įrengimais. Kaina žema, nes savininkas išvyksta.
4 apartamentų mūr. $150, — pajamų ir savininkui butas. Tik $21,500, —2 med. —3 apartm. $13,500.
BUDRECKAS REAL ESTATE,
1839 W. 47th St. LA-3-3384

BRIGHTON PARKE:
Mūr. 2—6, Centr. alyva šildymas 1 aukšte. Kaina $22,000.
Mūr. 2—4, centr. šildymas, gazu. Kaina $13,500.
Medinis 2—4 kamb. Kaina $9,500.
ŠIMAIČIAI
REALTY-BUILDING-INSURANCE
2737 W. 43rd St. CL-4-2390

PARDUODAMAS 5 kambarių katedžius. Šildymas karštu vandeniu. Garažas 2 automobiliams. Rūsys po visu namu. 3655 S. Marshfield Ave.

$8,500 ĮMOKĖTI — pirk šitą pajamų mūrinį namą. Geriausiame stovyje, krautuvė, 5 butai, 5 garažai, extra sklypas. Metinės pajamos $3.600, — Pilna kaina $24,500.
2801 So. St. Louis Ave.
BIshop 7-0734
(Savininkas 1-me aukšte iš kiemo)

$2,500 ĮMOKĖTI už 2 butų mūrinį (4-3 kamb. ir rūsio) namą. Furnisu apšildoma. 2 auto garažas. 25th ir Sawyer apylinkėje. $11.900. Svoboda, 3739 W. 26th. — LAwndale 1-7038.

STICKNEY BARGENAS — Pajamų rezidencija, 4 ir 2 kamb. pastogėje. 60 pėdų sklypas. Gazu apšildomas. $10,800 — BI-2-2162.

11757 SO. HARDING Ave., 5 kambarių medinis, 2 auto garažas, 100x-130 pėdų lotas. Dėl platesnių informacijų skambinkite PR-6-1057.

OAK LAWN. 6 kambarių Cape Cod. 2 garų garažas. Didelis beismontas. Lotas 55x125. $16,300. Savininkas.
GArden 4-8317.

MARQUETTE Parko apylinkėje parduodamas 5 metų senumo mūrinis namas. 4 kamb. (2 miegami, virtuvė ir salionas) gazu apšildomi. Tikrai geras pirkinys. $14,350 pinigais arba priimsime mainais biznio namą.
CHARLES URNICH-URNIKAS
2440 W. 69th St. HEmlock 4-4859

SPECIALIS BARGENAS
5 flatų namas, 4 kambariams centralinis apšildymas ir dar krautuvė. Savininkas parduoda dėl ligos. Įplaukos $170.00 į mėnesį. Reikia įnešti $3,000. Kaina $8,500. Dėl informacijų šaukite: TAylor 9-2733 po pietų.

AUTOMOBILES—TRUCKS
Automobiliai — Sunkvežimiai

VIKTORO KOŽICOS
lietuviška gazolino stotis ir auto taisymas
CALL-ME-MOTORS Co.
5759 S. WESTERN AVE. RE 7-9533
Atliekami motoro remontai, lyginimo, dažymo darbai ir keičiamos dalys.

FARMS FOR SALE
Ūkiai Pardavimui

DABAR GERIAUSIAS LAIKAS APŽIŪRĖTI ŪKIUS DIDŽIAUSIOJE AMERIKOS LIETUVIŲ ŪKININKŲ KOLONIJOJE, KURI YRA MICHIGAN VALSTYBĖJE.

Mes turime visokių ūkių, didelių ir mažų, pigesnių ir brangių. Parašykit, kokio ūkio norite, mes Jums surasime. Atsakysime į visus laiškuose keliamus klausimus. Rašykite:

Mr. ar Mrs. Edw. A. ŽALIS,

Route 2, Box 520
Scottville, Michigan

70 AKRŲ žemės, moderniškas 9 kambarių namas, Arti miesto, ežero, vasarvietės. Galvijai. Route 2, Box 518, New Buffalo, Mich. Tel. New Buffalo 697-J-2. Otto Cesany.

20 AKRŲ farma, 5 kambarių namas, elektra, šiltas ir šaltas vanduo; 25x125 vištininkas. W. Hucker, San Pierre, Ind. Tel. North Judson 3611.

WATERTOWN, WISCONSIN
30 akrų ūkis. Sodinami žirniai, raudoni burokai. 5 kambarių pertaisytas namas. Pirmos rūšies barnė, kiti pastatai. Geros mašinerijos. Parduodamas dėl nesveikatos. Tel. Watertown 969-J-3. J. Taft, RR 1, Box 141.

TURIU pardavimui visokių tipų ūkių. Nuo 10 iki 200 akrų. Susiriškite su Wm. Sirus, P. O., Culver, Ind.

80 AKRŲ farma, 50 dirbamos žemės. Geri namai, įskaitant baldus. $7,000. Ernest A. Anderson, R. 1, Box 97, West Daggett, Michigan.

DIDOKA gera farma ir namai. Yra elektra, javai, 35 mylios į rytus nuo St. Paul, Minn. F. B. Finnegan, New Richmond, Wis.

RESORTS AND VACATIONING
Kurortai ir Atostogų Vietos

Parduodama moderni vasarvietė. Gera pajamų nuosavybė. Kiemas iš 7 namukų, vienas jų Duplex, visur įrengta elektra, gražiai apstatyti. Miesto vanduo irgi prijungtas į kiemą. Du visus metus gyventi namai. Prieinamai įkainotas greitam pardavimui. Rašyti ar kreiptis į savininką Albert Kalus, Union Pier, Michigan. Telefonas Lakeside 4411.

JOE & ANNE'S

Duplex Cottages prie Stand Rock Road. Graži vieta prie Wisconsin upės. Galima maudytis ir žuvauti. Moderniški kambariai. Viskas nauja. Išnuomojam savaitei ar dviem. Leidžiam naudotis virtuve. Mus galima pasiekti US 12 keliu. Informacijų kreipkitės į:
JOE & ANNE'S MOTEL
Route 1, Wisconsin Dells, Wis.

PRALEISKITE vakacijas gražiame ūkyje prie upelio. Švarus oras, gardūs ir sveiki valgiai. Netoli ežeras, miškai. Dėl informacijų rašykite Mrs. Marie McEwen, New Lisbon, Wis.

PAINTERS AND DECORATORS
Maliavotojai ir Popieriuotojai

JONAS PLEIRYS
DAŽYTOJAS - KONTRAKTORIUS
Dažome naujus ir senus namus iš oro ir vidaus. Restoranus, sales ir kt.

Skambinkite: PRescott 9-0225
10046 S. LOWE AVE., CHICAGO

JOE RAMA
Maliavoja ir popieriuoja naujus ir senus namus iš oro ir vidaus.
Pašaukite:
WAlbrook 5-4296

JONAITIS—SVELNIS CO.
Popieruojam, dažom namus iš vidaus ir iš oro. Kalkiuojam langus. Didelius ir mažus darbus atliekam gerai ir pigiai. Skambinkite LIvingston 8-4650 ar ENglewood 4-2001.

CONTRACTORS - BUILDERS
Namų Statytojai ir Taisytojai

KONTRAKTORIUS
STANDARD BUILDERS, INC.
726 W. 18th Street Chicago 16, Ill.
A. GINTNERIS, pirmininkas
V. PETRAUSKAS, statybos vedėjas.
CH 3-1535
Lietuvių Statybos Bendrovė stato namus pardavimui, pagal užsakymus ir atlieka remonto darbus.

NAMŲ REMONTAS
(REMODELING)

Atlieku cemento, karpenterio, mūro ir kitus darbus. Iki $2,500 nereikia nieko įmokėti, o už didesnius darbus susitarsime.
Dirbu Chicagoje ir priemiesčiuose.

PETRAS POCIUS
6828 So. Maplewood Ave.
REpublic 7-1223

NAMŲ REMONTAS
Atlieku karpenterio, plytų, cemento darbus. Dengiu stogus ir kaminus. Darbas garantuotas. Veltui apskaičiavimai.
JOE LELEIKA
4035 W. 69th St. POrtsmouth 7-6663

— Vokietijoje 683 lietuviai džiovininkai laukia mūsų pagalbos. Aukokime jiems šio vajaus metu!