ORAS

Lygiai tvanku ir karšta, kiek lietaus. Saulė teka 5:23, leidžiasi 8:28.

NAUJIENOS

THE LITHUANIAN DAILY NEWS

The First and Greatest Lithuanian Daily in America
NAUJIENOS
The Lithuanian Daily News
Published by The Lithuanian News Publishing Co., Inc.
1739 So. Halsted St., Chicago 8, Ill.
HAymarket 1-6100
Over One Million Lithuanians in the United States

MIDWEST INTER-LIBRARY CENTER CHICAGO

VOL. XLII Ka... Chicago 8, Ill. Penktadienis, Liepos- July 8 d., 1955 m. Price 5c 159

Midwest Inter. Library Center Gr.
5721 Cottage Grove Ave

SOVIETŲ UKIS NETOLI SUGRIUVIMO,-DULLES

NORINT TAIKOS, NUSIGINKLAVIMO REIKIA PASITIKĖJIMO, SAKO IKE

Kaip laisvasis pasaulis gali pasitikėti Sovietais, gal šis tas paaiškės iš 'magiškosios' konferencijos

WASHINGTONAS, D. C. — Pasaulis negali tikėtis tikros taikos, kol tautų tarpe neatsiras nuoširdumas ir pasitikėjimas, kalbėjo prez. Eisenhoweris šios savaitės spaudos konferencijoj.

Jis pripažino, kad tenka važiuoti į Genevą deryboms to pasitikėjimo nesant. Pasakęs keletą trafaretinių žodžių apie viltis iš 4 didžiųjų konferencijos, prezidentas pasiskubino patikslinti, kad toms viltims reikėtų didesnio peno, kurio šiuo metu kaip ir nėra.

Derėsis kaip lygus su lygiais

JAV prezidentas užtikrino Sovietų vadams, jog JAV laiko SSSR lygiu partneriu Genevos konferencijoj ir nenuvertina jos karinių pajėgų. Bet jis neatsakė N. Chruščiovui, kad pagal pasaulio reiškiamą pasitikėjimą didžiosioms valstybėms, Sovietai jokiu būdu negali lygintis su Jungtinėmis Valstybėmis arba kitais dviem Vakarų didžiaisiais. Sovietai sulaužė apie 50 tarptautinių sutarčių, užvaldė brutaliausiomis priemonėmis 9 Europos Valstybes ir trečdalį Vokietijos.

Nusiginklavimo nesukontroliuosi

Genevos konferencijoj norima padėti naujus pagrindus nusiginklavimo deryboms ateičiai. Bet ir šios perspektyvos yra gana tamsios, prisimenant, ką pasakė prezidentas Eisenhoweris.

Jis pripažino, jog pats sunkiausias uždavinys būtų nusiginklavimo kontroliavimas, jeigu ir būtų prieita kokio nors susitarimo. Nieko kito neturint prieš akis, prezidentas patarė ir tokiu atveju nevengti nusiginklavimo, nors jo priežiūra dabartinėmis aplinkybėmis ir atrodo sunkiai įmanoma.

Ginklavimąsi, milijoninių sumų mėtymą nenaudingiems tikslams prezidentas pavadino kvailu dalyku. Bet kai iškėlė klausimą, kas, kokie žmonės tikrins Amerikos fabrikus ir karo sandėlius, ir kokius žmones ar grupes leis tirti tuos pačius dalykus kitos šalys (SSSR), prezidentas neturėjo tikslaus atsakymo.

Jo pareiškimai sudarė įspūdžio, kad bent į dalį tokių neišsprendžiamų klausimų bus atsakyta 4 didžiųjų konferencijoj Genevoj.

Meluoja ir galo "nepakavoja..."

IŠ VILNIAUS RADIJO. — Lietuvos pavergėjo užmačių vykdytojai nuolat mėgsta teigti, kad Lietuvos nepriklausomybės metais (Sovietai vadina "kapitalistiniais laikais") Lietuvos žemdirbiai vargę, daug mažažemių buvę išvaržyta. Tik dabar suklestėjęs tarybinės Lietuvos ūkis...

O štai Rygoje įvykusiame žemės ūkio darbuotojų pasitarime Lubanovas prabilo, kaip anksčiau ir pats Chruščiovas, jog Pabaltijo respublikos nuo senų laikų garsėja pienininkyste ir gyvulininkyste.

Jei būtų buvęs skurdas, kaip teigia Lietuvos pavergėjas, negalėjo būti garsėjimo pienininkyste ir gyvulininkyste.

Taigi patys pavergėjai nušneka, nesugebėdami savo melo paslėpti.

IŠ VISO PASAULIO

Sovietai laukia turistų

MASKVA. — Sovietai, norėdami uždirbti užsienio valiutos ir kartu parodyti gerąją medalio pusę, atšaukė dalį suvaržymų užsieniečiams keliauti po Kaukazą, Vidurinę Aziją ir pačią Rusiją. Bet daugelį miestų ir vietų užsienio turistai negalės ir ateity matyti. Vietos, kurios duoda blogą įspūdį, Sovietų yra uždraustos lankyti, pridengiant "karinio saugumo" sumetimais.

Lenkijai trūksta javų

OTTAWA. — Kanados vyriausybė kaip ir susitarė su komunistine Lenkija parduoti jai už $19 milijonų kviečių. Anksčiau Lenkija, kol dar nebuvo sukolchozintas žemės ūkis, turėdavo javų ir eksportui. Kanados opozicinės partijos priešinasi vyriausybės nusistatymui parduoti Lenkijai kviečius, nes kainos esančios labai žemos.

Svarsto komunistų aviaciją

TAIPEH, Formoza. — JAV aviacijos viršininkai Japonijoj, Filipinuose ir Havajuose, priklausą Tolimųjų Rytų ir Pacifiko karinėms pajėgoms, sukrido į Formozą svarstyti augančią Kinijos komunistų aviacijos galią. Konferencijoj dalyvauja aviacijos generolai L. Kuter, Sory Smith ir William Lee. Tautinės Kinijos žvalgyba suteikė jiems žinių apie naujai baigtas 2 aviacijos bazes Kinijoj, iš kur komunistai gali lengvai pulti Formozą.

Amerikiečių farmeriai į SSSR

WASHINGTONAS, D. C. — Jau sudaryta 12 narių farmerių ir žemės ūkio specialistų delegacija, kuri nuo liepos 15 iki rugpiūčio 15 važinėsis po Sovietų Sąjungą. 12-ju nariu paskirtas Dr. William Reed, negras, North Carolina universiteto agronomijos fakulteto dekanas.

Gali atšaukti Dixon-Yates sutartį su AEC

WASHINGTONAS, D. C. — Demokratai, negalėję panaikinti Kongrese vyriausybės (AEC— Atominės Energijos Komisijos) sudarytos sutarties su Dixon - Yates kompanijomis, surado dar vieną būdą kovai prieš šią sutartį.

Dixon-Yates koncernas gavo leidimą pastatyti elektros lėgainę, kuri naudotųsi vyriausybės (TVA) didžiosiomis užtvankomis. Koncernas nori aprūpinti elektros srove ne tik pačią vyriausybę (atomines įmones), bet ir Memphis bei kitus Tennessee valstybės miestus.

Vienas iš didžiųjų sutarties priešininkų, sen. Kefauver (dem. Tenn.), bus įkalbėjęs Memphis miesto valdytojus, kad jie patys pasistatytų elektros jėgainę. Prez. Eisenhoweris pripažino, kad tokiu atveju teks atšaukti Dixon-Yates sutartį.

UNITED PRESS-NAUJIENŲ Photo

Oakwood Village (Ohio) siautė nepaprasta audra su perkūnija. Audros metu Jay Dowmano karvės susitelkė po medžiu, kurį užgavo žaibas, užmušdamas karves ir padarydamas nuostolių už $3,000.

BURMOS PREMIERAS MANO, KAD JV ĮLEIS KINIJOS KOMUNISTUS Į JT

Valst. departamentas atsakė, jog nusistatymas šiuo klausimu lieka ir toliau toks, koks buvęs

NEW YORKAS. — Burmos ministeris pirmininkas U Nu, turėjęs progos išsikalbėti su prez. Eisenhoweriu ir sekr. Dulles, susidaręs įspūdžio, jog šiandien JAV užsienio politikos vairuotojai nebesipriešina minčiai priimti komunistinę Kiniją į Jungtines Tautas.

Peipingo vyriausybės priėmimas esąs tik laiko klausimas, kalbėjo U Nu spaudos atstovams Jungtinėse Tautose. Kai bus atėjęs laikas, Amerikos vyriausybė ducs savo sutikimą, nežiūrint nė 1956 metų rinkimų, dar pridėjo Burmos premieras.

Iš to galima suprasti, kad U NU jau turi susidaręs nuomonę ir apie laiką, kada Peipingo valdžia gali tikėtis vietos Jungtinėse Tautose, būtent, iki ateinančių Amerikos rinkimų 1956 m.

Valstybės departamento pareiškimas

Po šio Burmos premiero pareiškimo, ketvirtadienį valstybės departamentas paskelbė JV nusistatymą komunistinės Kinijos priėmimo klausimu. Departamento atstovas nuneikė U Nu tvirtinimus apie JAV nuomonės pakitėjimą Peipingo vyriausybės naudai. Washingtono vyriausybė ir toliau priešinsis Peipingo vyriausybės įsileidimui į J. Tautų Organizaciją, tvirtinama valstybės departamento pareiškime.

Ragina derėtis su Peipingu

U Nu važinėjasi po Ameriką, kalbasi su pačiais svarbiausiais vyriausybės vadais ir kalbina juos užmegzti tiesiogines derybas su Peipingo vyriausybe.

U Nu, kaip ir Indijos Nehru, yra didelis neutralistas, iš Vakarų žiūrint, net draugas komunistinei Kinijai.

Kadangi Burma, Indija ir kitos Azijos neutraliojo bloko šalys turi gerus ryšius ir su Vakarais, Kinijos komunistai bando per šiuos neutralistus sudaryti sau palankią atmosferą Vakarų kraštuose.

Iš šių kraštų Jungtinės Valstybės yra likusios veik vienintelės, kurios nepripažįsta komunistinės Kinijos ir nenori jos matyti — bent dabartinėmis sąlygomis — Jungtinėse Tautose.

— **Chicagoj** nuo pirmadienio dingusi 8 metų mergaitė, Mary Manzo, 5340 S. Wentworth Av., rasta išprievartauta ir nužudyta prie 46 gatvės ir Normal Ave.

Vėliausios Žinios

* * *

— Anthony Eden, atsakydamas į paklausimą parlamente, pareiškė, kad jis būtų labai patenkintas, jei į 4 didžiųjų konferenciją galėtų važiuoti ir Winston Churchill, kaip jo patarėjas.

— Egipto premieras Nasser pasakė piktą kalbą prieš Jungtines Tautas, didžiąsias Vakarų valstybes ir jų "išdykusi vaiką" Izraelį. "Mes esame 22 milijonų tauta ir, jei Izraelis nesiliaus mus provokavęs, mes kovosime iki paskutinio vyro bei moters ir laimėsime", grasino Nasser.

— Prie Genevos jau surasta vila (pramoninko Andre Firmenich), kur 4 didžiųjų konferencijos dienomis gyvens prez. Eisenhoweris. Vila jau perėmė JAV saugumo valdininkai į savo apsaugą.

— Anglijos ir Prancūzijos užsienio reikalų ministeriai, MacMillan ir Pinay, savo kalbose Europos Taryboje Strasburge, priminė Sovietams, jog jiems nepasiseks Genevoj sugriauti Vakarų vienybę ir sunaikinti per sunkias pastangas sukurtas gynybos organizacijas (NATO, WEU).

Sovietai laimėjo šachmatus prieš Ameriką 25 – 7

MASKVA. — Šachmatų turnyras tarp JAV ir SSSR komandų pasibaigė dar didesniu amerikiečių pralaimėjimu, negu 1954 metais.

Amerikiečiai pralaimėjo 25 — 7 santykiu. Praeitų metų rungtynėse, vykusiose New Yorke, Sovietai laimėjo 20 — 12 santykiu.

Pats didžiausias amerikiečių laimėjimas buvo Sam Reshevskio pergalė prieš Michail Botvinniką (2½ — 1½), kuris yra pasaulinis meisteris. Kadangi dabar rungtasi ne dėl pasaulinio meisterio vardo, Botvinnik liko ir toliau beturįs šį titulą.

JAV sutiko su puse siūlomo atlyginimo už numuštą lėktuvą

Pabrėžė, kad bombonešis buvo eksteritorialinėje erdvėje

WASHINGTONAS, D. C. — JAV vyriausybė pasiuntė Sovietų Sąjungai atsakymą, kuriame pasakyta, kad ji sutinka su Molotovo pasiūlymu padengti pusę nuostolių už numuštą laivyno bombonešį Beringo jūroj birželio 23 d.

Molotovas savo atsakyme pastebėjo, kad Amerikos bombonešis galėjo būti įskridęs į Sovietų erdvę. Valstybės departamento atsakyme ši prielaida visiškai nuneigiama.

Pašautasis bombonešis dar šiaip taip nusileido į St. Lawrens salą, bet lėktuvui užsidegus, visi 7 lakūnai apdegė ir susižeidė, 4 labai sunkiai.

Bombonešis, be įrengimo, vertinamas $1,500,000. Kiek iš tikrųjų Sovietai sumokės, dar nežinia. Jei tik pusę lėktuvo vertės, išeitų $750,000. Jei ir už įrengimus, išeitų kiek daugiau.

Sargai bijo kalinių

Sako, jie ginkluoti "šaltais" ginklais

WALLA WALLA, Wash. — Kalėjimo sargai atsisakė įžengti į kalinių celes, bijodami, kad juos gali užpulti ir nužudyti tie patys riaušininkai, kurie išvaldė kalėjimą 23 valandas ir paskui pasidavė.

Dalis kalinių buvo nuginkluota. Pas juos rasta peilių, ylų, grąžtų ir visokių kitų "šaltųjų" ginklų. Sargai sako, kad tai dar ne viskas, kad kaliniai turi ir daugiau šių pavojingų įrankių.

Reikėjo iškviesti didelį būrį valstybės sargybinių, kad šie padėtų iškratyti kalėjimą ir nuginkluoti kalinius.

Valstybės prokuroras Arthur Haeman pasiryžęs kelti bylas riaušininkams, ypač jų vadams, nežiūrint, kad valstybės kalėjimų direktorius Dr. Thomas Harris buvo priverstas "kapituliuoti", sutikti su 9 punktų sąlygomis, padiktuotomis kalėjimo maištininkų. Jis pažadėjo, kad jie nebus nubausti, jei išleis pagrobtus sargus ir apsiramins.

—**Studebaker-Packard** automobilių fabrikai South Bend, Ind., atleido 1,700 darbininkų, sumažėjus darbams. Kompanija neprisidės prie nedarbo pašalpų mokėjimo, kaip kad susitarta su Fordo ir GM kompanijomis.

VALSTYBĖS SEKRETORIUS AIŠKINA MASKVOS VALDŽIOS 'DRAUGIŠKUMĄ'

Būdama bėdoj, ji dabar kalba apie taiką

WASHINGTONAS, D. C. — Iš Kongreso šaltinių gauta žinia, ką valstybės sekretorius John F. Dulles kalbėjo atstovų rūmų komiteto slaptame posėdy birželio 10 dieną, apie sovietų naująją taktiką santykiuose su Amerika.

Valstybės sekretorius Dulles tenai pareiškė, kad Sovietų Sąjungos ūkis yra netoli visiško sugriuvimo. Leninizmo — stalinizmo apaštalai nuolat kalbėdavo apie Amerikos kapitalistinio ūkio subyrėjimą ir, remiantis tomis klaidingomis pranašystėmis, komunistų vadai buvo susidarę gana aptimistišką vaizdą apie "senojo pasaulio" sunaikinimą ir Stalino saulės nušvitimą.

Gyvenimas parodė ką kitą

Sekretorius Dulles, priminęs komiteto nariams šias bolševikų pranašystes, pareiškė:

"Išėjo priešingai. Prie visiško sugriuvimo priėjo sovietų sistema, tuo tarpu, kai mūsų sitsema pasirodė stipri ir eina stipryn, kadangi sovietinė sistema per daug išsiplėtė ir nebegali, kad ir norėtų, išpildyti savo įsipareigojimų".

Taktika labai permatoma

Sekretoriaus Dulles žodžiais remiantis, darosi visiškai lengva nustatyti, kodėl dabar Kremliaus vadai, net toks susitingusiais bruožais Molotovas ("Plaktukas" — Skrabin) pradėjo prieš amerikiečius šypsotis ir šnekėti apie draugystę, sugyvenimą ir amžiną taiką pasaulyje.

John Foster Dulles pareiškė Kongreso atstovams savo įsitikinimą, kad visi tie sovietų "draugingumo" mostai, neišskiriant nė jų sutikimo atvažiuoti į 4 didžiųjų konferenciją, pareina nuo katastrofinės jų ekonominės padėties.

Dulles šiuos išvedžiojimus dėstė Kongreso komitete, prašydamas paremti prezidento biudžetą užsienio sąjungininkams remti — $3,5 bil.

Anglai ir prancūzai ragina Europos T-bą įsileisti komunistus

MacMillan ir Pinay išdėsto savo "koegzistencijos" programas

STRASBURGAS, Prancūzija. — Anglijos ir Prancūzijos užsienio reikalų ministeriai, Harold MacMillan ir Antoine Pinay, dėstydami Europos patariamajame seime savasias koegzistencijos programas, pasiūlė įsileisti į šią Vakarų tarptautinę organizaciją ir komunistų bloko valstybes.

Ligšioliniai Europos Tarybos įstatai reikalauja, kad valstybė, norinti tapti nariu, turi turėti parlamentarinę santvarką. Norint praskinti kelią į Tarybą ir diktatūrinėms valstybėms, MacMillan pasiūlė pakeisti šią įstatų vietą. Mac Millan visų pirma nori įsileisti į Europos seima komunistinę Jugoslaviją.

N. Yorko demokratų vadai neremia Adlai į JAV prezidentus

Naujasis pirmininkas pažadėjo kovoti už gub. A. Harrimaną

NEW YORKAS. — Šios valstybės demokratų partija vienbalsiai išrinko į pirmininkus Michael Prendergast.

Netrukus po išrinkimo Prendergast pareiškė korespondentams, kad New Yorko valstybės demokratų kandidatas į prezidentus bus gubernatorius Harriman.

Pats gubernatorius paskui paaiškino, jog Prendergast savo pareiškimą davė nepasitaręs su juo. Harriman, nenorėdamas per anksti parodyti savo palinkimą į kandidatus, atsakė, jog jam atrodo, kad Adlai Stevenson būtų už jį geresnis.

Taip pat ir įtakingasis demokratų politikas Carmine de Sapio, Tammany organizacijos pirmininkas ir New Yorko atstovas demokratų centro komitete, sekmadienio televizijos programoj pasakė, kad jis kovos už Harrimano kandidatūrą.

Prasidėjo Egipto – Izraelio derybos

Tarpininkauja JT atstovas

KAIRAS, Egiptas. — Gazos srity, kuri po Palestinos karo atiteko Egiptui, susirinko Egipto ir Izraelio atstovai svarstyti priemones, kaip pašalinti nuolatinius susišaudymus šioj srity.

Pasitarimams pirmininkauja JT Palestinos paliaubų priežiūros štabo viršininkas Kanados generolas Burns.

Jam tarpininkaujant besiginčijančios šalys susitarė dėl pasitarimų darbotvarkės, kas laikoma gera pradžia į šias užsimezgusias derybas.

Senatas patvirtino Genevos konvenciją dėl karo belaisvių

Ratifikavo ir Sovietų Sąjunga

WASHINGTONAS, D. C. — Senatas 77 balsais, niekam nesipriešinant, ratifikavo vadinamas Genevos konvencijas kaip elgtis su paimtais į nelaisvę kariškiais ir civiliais karo metu.

Šios 4 tarptautinės sutartys buvo ištaisytos ir sudarytos Genevoj 1949 metais. Senatas ilgą laiką delsė sutarčių ratifikavimą. Bet kai jas pasirašė 48 valstybės, tarp jų ir Sovietų Sąjunga ir kai vyriausybė iš naujo paragino senatą, jis galiausiai sutartis patvirtino vienbalsiai.

VEDYBŲ PATARĖJAS NEIŠVENGĖ SKYRYBŲ

LOS ANGELES. — Arthur Globe, profesinis vedybų patarėjas, neteko savo žmonos. Ji pasakojo teisme, kad vyras moko ją kaip šeimoj gyventi kartais iki 4, kartais iki 5 valandos ryto, ir neduoda miegoti. Teisėjas pareiškė, kad tai pakankamai rimta priežastis patenkinti Mrs. Globe skyrybų prašymą.

Rockford, Ill.

Visokie trupiniai

Darbai pas mus eina gerai. Prieš kelis metus mūsų miestė buvo įvairiausių fabrikų, kuriuose buvo gaminami rakandai, radijo, televizijos aparatų medžio dalys, siuvamų mašinų staliukai ir t.t. Iš medžio apdirbimo fabrikų pasiliko tik patys didžiausi, mažesnės kompanijos likvidavosi arba persiorganizavo ir pradėjo gaminti įvairius dalykus iš plastikos. Tos persiorganizavusios kompanijos verčiasi itin gerai: užsakymų turi tiek, kad dirba po devynias valandas per dieną ir dar šeštadieniais penkias valandas.

Geležies apdirbimo fabrikų yra gerokas skaičius. Jie samdo nuo tūkstančio iki dviejų tūkstančių darbininkų. Iš tų fabrikų paminėsiu čia Ingersol, Willing Mach. Co., John Barnes Mach. Co., Sunstrand Mach. Co., Barber Colman Co., Geo. D. Roper Corp.,Greenley Tool Co., National Lock Co., Screw Mach. Product ir kt. Minėtuose fabrikuose dirba nemažas skaičius ir lietuvių. Kai kurie jų turi gana neblogus darbus. Uždirba per valandą nuo $1.70 ir daugiau. Zinoma, tai priklauso nuo specialybės. Kai kuriose stambiose įmonėse nėra unijos, tačiau darbininkų atlyginimas ten yra toks pat kaip ir unijoms priklausančių darbininkų. Be to, kalėdoms išmokamas ir priedas (bonus).

Dideli ir maži fabrikai Kalėdų proga surengia savo darbininkams šaunius pobūvius, o vasaros metu gegužines, kuriose darbininkai dalyvauja su savo šeimomis. Susirinkusieji yra vaišinami įvairiais užkandžiais ir gėrimais. Be to, skiriamos yra ir dovanos.

Vasarą darbininkai gauna mokamas atostogas nuo vienos iki trijų savaičių. Atostogų ilgumas priklauso nuo to, kaip ilgai darbininkas yra išdirbęs.

Bendrai kalbant, tenka pasakyti, jog Rockfordo darbininkų padėtis nėra bloga ir darbo sąlygos yra geros. Pažymėtina ir tai, jog darbininkų santykiai su darbdaviais yra visai žmoniški. Kai fabrikų savininkų sąjunga rengia pobūvius, tai dalyvauja fabrikų vadovybė ir darbininkai. Visi drauge linksminasi ir kalbasi.

Taip yra pas mus. Gerai atsimenu, kaip prieš geroką metų skaičių garsusis socialistų vadas ir unijų veikėjas Eugene Debs kalbėjo Black Hawk parke, kur buvo susirinkusi didžiausia žmonių minia. Debs tada pranašavo, jog netrukus Amerikos darbininkai susilauks socialinės apdraudos, 40 val. darbo savaitės ir visokių kitų lengvatų. Ir visa tai busią iškovota ne revoliucijos pagalba. Esą, kai darbininkų unijos sustiprės, tai ir darbininkų gyvenimo sąlygos visais atžvilgiais pagerės.

Ir šiandien mes turime visa tai (dagi su kaupu), ką pranašavo Debs. Ir turime tai be revoliucijos. Tuo tarpu visokie bimbos, prūseikos, andruliai ir jiems panašūs gaivalai, iš kailio besinerdami, siūlė bolševikišką rojų ir džiugavo, kai vienur ar kitur raudonieji buvo bepradedą įsigalėti. Visoje eilėje valstybių įsigalėjo raudonieji, Maskvos agentų ir raudonarmiečių padedami. Ir ką šiandien mes ten matome? Skurdą ir didžiausią priespaudą. Tokio tai "rojaus" susilaukė tų kraštų žmonės.

Andrulis ir Prūseika tą rojų perša kitiems, bet patys jie spiriasi iš visų jėgų, kad į tą rojų nereikėtų važiuoti.

—Žvalgas

Miami, Fla.

IŠ SAULĖTOS FLORIDOS. Šiais metais Floridoje pirmą kartą buvo surengti 4 liepos apvaikščiojimai. Daug krautuvių buvo uždaryta. Miami ir apylinkės miesteliuose buvo leidžiami faierverkai.

Svečias

Pasiekė žinios, kad Hot Springs (Ark.) pas ponus Sherman-Shimanauskus dabar vieši buvęs kenoshietis p. H. Laban-Labanauskas. Jis atvažiuos ir pas mus į Floridą, nes nori pamatyti žavingąjį Miami.

Lenkų svetainė ir Lietuvių Klubas

Besivažinėdami po Miami ir apylinkes pastebėjome, kad lenkų svetainė 22 Ave. jau išdažyta. Netrukus bus atidarymas. Joje galės tilpti apie 1,000 žmonių.

Pravažiuodami pro Lietuvių Klubą irgi matėme keletą automobilių, bet toli gražu ne tiek, kiek pas lenkus (ten buvo apie 200 mašinų). Atrodo, lenkai yra vieningesni.

Daug vasarotojų

Nors dabar kartais būna ir iki 90° šilumos, bet vasarotojų iš šiaurinių valstijų vis dar daug privažiuoja. Kartais sunku ir gatve automobiliu pravažiuoti ar šaligatviu praeiti. O kas bus kai žiema ateis? Ir dabar teatrai, bažnyčios, tavernos, naktiniai klubai pilni žmonių. Paplūdimiuose žmonės kaitinasi prieš saulutę iki oda nusilupa.

Gyvenimas čia malonus. Daug kas atvažiavusių perka nuosavybes.

C. K. Braze

Philadelphia, Pa.

Ką galvočiai Munskis ir Unskis pasakė apie kun. Dr. J.Prunskį

Nenorėčiau sudrumsti Drauge dirbančio kun. Dr. J. Prunskio 25 m. žurnalistinę sukaktį. Ir tik nuoširdus noras tos garbingos sukakties minėjimą atpalaiduoti nuo nesąmonių mane paskatino parašyti šias kelias pastabas.

Philadelphijoje yra leidžiama, "pasaulio vienytojo" J. Guščio laikraštėlis "Lietuvių Naujienos", kurių vertę galima suvokti iš jo paties parašytų tik dviejų žodžių "Vieningas Pasaulys". Mažai raštingas žmogus turi į kišenę sutalpinamą spaustuvėlę, tai ir leidžia lapelius, susegtus į knygelę, kuriems geriausias pavadinimas tiktų — Mazgotė. Su ta mazgote iki šiol J. Gustis iš beraščių sumaniai į savo kišenę susišluosto dolerių. Mazgotė dažnai ateina "Laisvei" į talką. Ir šiais metais Vasario 16 minėjimui artėjant J. Gustis parašė, kad renkamos Lietuvos išlaisvinimui aukos yra tik ubagavimas ir siulė aukų neduoti. Alto sekr. Dr. P. Grigaitį apšmeižė, išvadindamas jį arklių daktaru. Tuos jo straipsnelius buvo atispausdinusi "Laisvė".

Taigi tos mazgotės lapeliuose buvo paminėta kun. Dr. J. Prunskio 25 m. žurnalistinio darbo sukaktis. Ir dar kaip?! Dviejuose numeriuose patalpinta jubiliato fotografija, po kuriomis talpinami Kazio Vidikausko lenkiški ir lietuviški "eilėraščiai". Juose kun. Prunskis lyginamas su... vokiečių filosofu Kantu. Paskaitykime:

"Kunigas Prunskis yra didvyriu, todėl ir miręs, bus tarp nemirių... Kaip yr' Maironis, arba Vaišgantas, arba išminčius didelis, Kantas. Veik be paliovos taip sakė Munskis: išminčius didelis kun. Prunskis".

Lenkiskame eilėraštyje, skirtame Ks. Dr. Josef Prunskiui, pavadintame "Zdanie o Mądrym Kaplanie", kun. Prunskis prilyginamas Sokratui; taip tvirtinąs ir kitas galvočius Unskis... Taigi, be K. Vidikausko, dar du galvočiai — Munskis ir Unskis — pakėlė kun. J. Prunskį prie nemirtingųjų Kanto ir Sokrato...

Nemažesne garsenybe jaučiasi ir pats mazgotės leidėjas J. Gustis, kuris "Amerikos Balso" klausytojams "anoj pusėj marių" pataria rašyti laiškus tokiu adresu: Peace, Washington, D. C., U. S. A. Tuose laiškuose esą reikalinga nurodyti, kad tik J. Guščio steigiamas "Vieningas Pasaulys prašalins karus". Tas nesvarbu, kad J. Gustis neturi nei žmonos, nei vaikų, bet jis nekenčia karų ir jis už dabar madingą taikos propagandą.

Nei "anoj pusėj marių" J. Guščio mazgotę kas skaito, nei toks adresas yra, kuriuo J. Gustis siūlo rašyti į Washingtoną laiškus. Ir iš viso, kas mazgotėje apie kun. Prunskį prirašytą, yra tik nesąmonės.

P. Gadliauskas

LINCOLN, ILL.

Išvyko atostogų

Dr. A. J. Gussen drauge su žmona ir daktaro sesute Liudvika išvyko atostogų į Kanadą. Dr. A. J. Gussen prižiūri ir tvarko dantų skyrių Lincoln State School. Aplankys Detroitą, Torontą, Niagara Falls, Montreal ir kitas įdomesnes vietas. Važiuoja nauju Buicku. Linkėtina geros sėkmės kelionėje ir smagiai praleisti laiką atostogaujant Kanadoje.

—N.

Smalsumas ir nusikaltėlio gaudymas

Aštuoniolika policijos būrių ieško 16 m. nusikaltėlio Dean, kuris pabėgo iš policijos daboklės, pašovęs jį saugojusį policininką.

Eilė vietos laikraščių smulkiai aprašinėja, kur ir kaip policija jo ieško. Nurodomi jo gyventųjų vietų adresai, kur, girdi, policija tyko jo sugrįžtant...

UNITED PRESS-NAUJIENŲ Photo

Netoli Allan Grove (Wis.) traukinys smogė į automobilį, kuriuo važiavo ponia Smith ir jos penki vaikai. Visi šeši buvo užmušti. Ponios Smith vyras buvo tik 70 pėdų atstume nuo katastrofos. Policininkas ir susirinkę žmonės žiūri į užmuštuosius.

Lietuvių Taupymo ir Skolinimo Bendrovių Lygos Nariai

kuriose kiekvieno santaupos yra apdraustos iki $10,000.00, o namų paskolos duodamos lengvomis sąlygomis.

CHICAGO SAVINGS & LOAN ASSN.
6234 SOUTH WESTERN AVE. CHICAGO 36, ILLINOIS

CRANE SAVINGS & LOAN ASSN.
2555 WEST 47th STREET CHICAGO 32, ILLINOIS

DISTRICT SAVINGS & LOAN ASSN.
3430 SOUTH HALSTED STREET CHICAGO 8, ILLINOIS

ST. ANTHONY SAVINGS & LOAN ASSN.
1447 SOUTH 49th COURT CICERO 50, ILLINOIS

UNIVERSAL SAVINGS & LOAN ASSN.
1800 SOUTH HALSTED STREET CHICAGO 8, ILLINOIS

GARSINKITES "NAUJIENOSE"

išlaiko baltus namus baltais ... metų metus!

Garsieji Du Pont "40" yra turtingi titanium dioxid'u,, balčiausiu visų dažų pigmentu. Išlaiko namus atrodančiais "šviežiai dažytais" sezoną po sezono, metai po metų! Pabandykit Du Pont "40" jūsų namui!

★ Akinančiai patvarus baltumas
★ Išskirtinas padengimas ir paslėpimas
★ Gaunama neblunkančių atspalvių.

$6.50 gal. 5 gal. skardinėj

BRIDGEPORT HARDWARE AND PAINT STORE
3214 S. HALSTED STREET

DU PONT PAINTS for every purpose

PIGIAI IR SAUGIAI
PERKRAUSTAU
BALDUS
VIETOJE IR IŠ TOLIAU
K. EIDUKONIS
Turiu naują didelį sunkvežimį, specialius įrankius ir apdraudas
6930 So. Talman, Chicago 29, Ill.
Tel. GRovehill 6-7096

SAUGUS BALDŲ PERKRAUSTYMAS
iš arti ir toli
NAUJAS 1955 M. SPECIALUS DIDELIS SUNKVEŽIMIS.
Pigus, sąžiningas patarnavimas
Šaukite:
R. ŠERĖNAS
4546 SO. WOOD STREET
Chicago 9, Ill. Tel.: VI 7-2972

TONIKAS VIDURIAM

Čia yra naminė gyduolė: mišinys šaknų, žolių ir sėklų. Ji vartojama arbatos formoje nuo šių ligų: skilvio nevirškinimo, inkstų (kidneys), odos išbėrimo, gerklės užkimimo, plaučių uždegimo, vidurių liuosavimo, pūslės ligų, širdies supykimo, šiurpuliavimo, prašalimo, dieglių, reumatizmo, bronchito, rožės, riemens deginimo, galvos skaudėjimo, sąnarių gėlimo, ir nuo daugelio kitų vidurių ligų. Šios arbatos svaras kainuoja $4.00.

ALEXANDER'S CO.
414 BROADWAY
South Boston 27, Mass.

SOPHIE BARCUS
★
RADIJO VALANDA
Iš Stoties W. G. E. S.
1390 kilocycles

Kasdien: Pirmadienį iki Penktadienio nuo 8:45 iki 9:30 ryto. Šeštadieniais nuo 8:30 iki 9:30 ryto.

Ir kas pirmadienį nuo 7:00 iki 8:00 valandos vakaro.

Sekmadienį 8:30 — 9:30 val. ryto iš stoties WOPA, 1490 kilocycles.

Tel.: HEmlock 4-2413
7121 SO. ROCKWELL ST
Chicago 29, Illinois

— Vokietijoje 683 lietuviai džiovininkai laukia mūsų pagalbos. Aukokime jiems šio vajaus metu!

Now at SOLTIS'

Wake Up with "GET-UP AND GO"

Beat the Heat in your home with a proven Airtemp room air conditioner for casement windows!

Only Airtemp gives you all of these big extra values . . .

Completely inside . . . no need to remove glass or cut window frame. Can't interfere with opening, closing or locking of window!

Super-Quiet . . . cabinet insulated, moving parts "cushion mounted" to reduce noise to absolute minimum. Doesn't disturb sleep!

Automatically maintains desired temperature . . . set it, then forget it; shuts off if temperature drops below thermostat setting.

Exhausts smoke and cooking odors . . . a feature you can use all year 'round.

5-Year Warranty . . . Chrysler Corporation Airtemp Division warrants the entire refrigeration circuit for 5 full years. This, plus a nation-wide service organization, is your assurance of complete satisfaction year after year.

★ ★ ★

Beat the heat, enjoy healthier, more comfortable living with the best in room air conditioning. Come in and choose an Airtemp!

GET THE ORIGINAL AIRTEMP

ROOM AIR CONDITIONER FOR Casement Windows

Installed like a screen! Can't interfere with opening, closing or locking of window!

If you live in house or apartment with casement windows, now you, too, can enjoy all the health and comfort blessings of room air conditioning at its best. Come in and see how quietly and efficiently our new Airtemp Room Air Conditioner for casement windows cools, dehumidifies, ventilates and exhausts smoke and cooking odors. Buy on easy terms!

★ ★ ★

For proper ventilation, just the right amount of outside air is drawn in and blended with the room air that is re-circulated and constantly cooled, cleaned, moisture balanced and evenly, quietly, and gently distributed throughout the room. A shaft of light shows the value of this re-circulation by revealing the dust particles that are in the return air, BUT, absent in the supply air stream.

★

SOLTIS HOME APPLIANCES AND FURNITURE
2647 WEST 51st STREET HEMLOCK 4-7095
OPEN MONDAY AND THURSDAY EVENINGS

Mutual Federal Savings REKORDAS

MUTUAL FEDERAL SAVINGS
SAVINGS INSURED UP TO $10,000

★ Įsteigta 1905 metais.
★ Per 50 metų ši bendrovė pergyveno karus, ekonomines depresijas, panikas ir krizes, bet savo taupytojams išmokėjo kiekvieną sutaupytą dolerį.
★ Aukštus dividendus visada mokėjo ir moka be pertraukos
★ Skoliname pinigus namams statyti, pirkti ar taisyti.
★ Pinigams padėti nereikia važinėti. Juos galite pasiųsti paštu. Mes apmokėsime ir pašto išlaidas.
★ Pradėkite taupyti ŠIANDIEN!

AND LOAN ASSOCIATION
Chartered and Supervised by the United States Government
2202 W. Cermak Rd., Chicago 8, Ill.
Phone VI 7-7747
John J. Kazanauskas, Pres.

Įstaigos valandos: Kasdien nuo 9-tos ryto iki 5 val. po pietų. Ketvirtadieniais nuo 9-tos valandos ryto iki 8 val. vakaro. Šeštadieniais nuo 9 val. ryto iki 1 val. po pietų. Trečiadieniais visai neatidaroma.

KALBOS DALYKAI

REDAGUOJA
DR. P. JONIKAS

Laikraštinės kalbos taisymai

Protarpiais pateikiame mūsų laikraštinės kalbos taisymų, iš kurių dažnas galįs lengviau pasimokyti taisyklingos kalbos negu iš teorinių raštų. Sakiniai bei jų dalys parankioti iš šiaurinės Amerikos lietuviškųjų laikraščių.

1. Įsigijo dailininko du paveikslus: "Gedimino *Sapną*" ir "Milžinkapį". — Turėtų būti: Įsigijo dailininko du paveikslus: "Gedimino *sapną*" ir "Milžinkapį".

2. Trečiuoju šio PJT posėdžio darbų punktu buvo patvirtinimas PJT Bendrųjų Reikalų Komisijos raporto bei rezoliucijos Jungtinių Tautų *Ekonominiai ir Socialiniai* Tarybai. — T. b.: Trečiasis šio PJT posėdžio darbų punktas buvo ...Jungtinių Tautų *Ekonominei* ir *Socialinei* Tarybai.

3. Jungtinių Tautų dešimtmetis ir *Baltijos* valstybės. — T. b.: J. T. dešimtmetis ir *Pabaltijo* valstybės.

4. Pakvietė Graikijos ir Turkijos atstovus į Londoną svarstyti Kipro salos *klausimą*. — T. b.: Pakvietė ...svarstyti Kipro salos *klausimo*.

5. Lietuviškai Rockfordo visuomenei gali būti visai *nebeaišku* kaip gi iš tikrųjų buvo. — T. b.: R. lietuvių (lietuviškajai) visuomenei gali būti visai *nebeaišku*, kaipgi iš tikrųjų buvo.

6. *Gal būt* su tokiais įvykiais arba *apsiprantama*, arba *laukiama* kas atsitiks Genevos konferencijoje. — T. b.: *Gal būt*,... apsiprantama, *arba laukiama*, kas atsitiks...

7. Sportas yra *neatbūtinas* sveikatai. — T. b.: Sportas yra *būtinas* sveikatai.

8. Mat, jis *kaip tai dasitarnavo* iki puskarininkio. — T. b.: Mat, jis *kažkaip išsitarnavo (prisitarnavo)* iki puskarininkio.

9. *Baltų* Federacijos suruošto minėjimo Toronte įspūdžiai. —T. b.: *Pabaltiečių* (Pabaltijo) Federacijos...

10. Šį pavasarį *Marianapolio Mergaičių College* mokslus baigė montrealiečiams gerai pažįstama panelė Ilona Gražytė ir jai buvo suteiktas *Bachelor in Arts* laipsnis. — T. b.: Šį pavasarį *Marianapolio Mergaičių Kolegijos* mokslus baigė... suteiktas *"menų bakalauro"* laipsnis.

11. Manifestacija Paryžiuje priminti Pabaltijo tautų *naikinimą*. — T. b.: M. P. priminti Pabaltijo tautų *naikinimui* (Pabaltijo tautų *naikinimui* priminti).

12. Prancūzų-*Baltų* Draugijos pirmininkas. — T. b.: Prancūzų*Pabaltiečių* (P.-*Pabaltiečių*) Draugijos pirmininkas.

13. Kiti trys savo laiškuose irgi gieda panašias *meliodijas*. T. b.: ...*melodijas*.

14. *Tūlas* K. Samsonovas "Tiesoje" šitaip filosofuoja. — T. b.: *Kažkoks* K. Samsonovas...

15. Buvau tikroje jūsų tėvų šalyje, kuri *randasi* Lietuvoje apie Kauną ir Nemuno upę. — T. b.: ...*yra* Lietuvoje, apie Kauną ir Nemuno upę.

Mažėja šelpiamųjų

Miesto šalpos vedėjas Rose sako, jog birželio mėnesį, jau trečią iš eilės, sumažėja skaičius asmenų, imančių iš miesto pašalpą.

Liepos 1 dieną buvo tokių gaunančių pašalpą 53,074, arba 5,251 mažiau negu jų buvo š. m. balandžio 1 d. Rose sako, jog nuolatinis mažėjimas, kuris nesustosiąs ir artimoje ateityje, rodąs, kad krašto ekonomika esanti sveika — "geresnė negu gera".

Rose pažymi, kad į sumažėjusį skaičių įeina ir 500 asmenų, kurių teisė gauti pašalpą po patikrinimo pasirodė nepagrįsta. Fiziškai pajėgūs dirbti, norėdami gauti pašalpą, turi raštu pateikti įrodymą, kad jie prašėsi darbo bent 6 vietose.

— Savo auka palengvink senelių sunkias tremties dienas!

— Mažieji lietuviukai tremtyje nori mokytis. Padėk jiems savo auka!

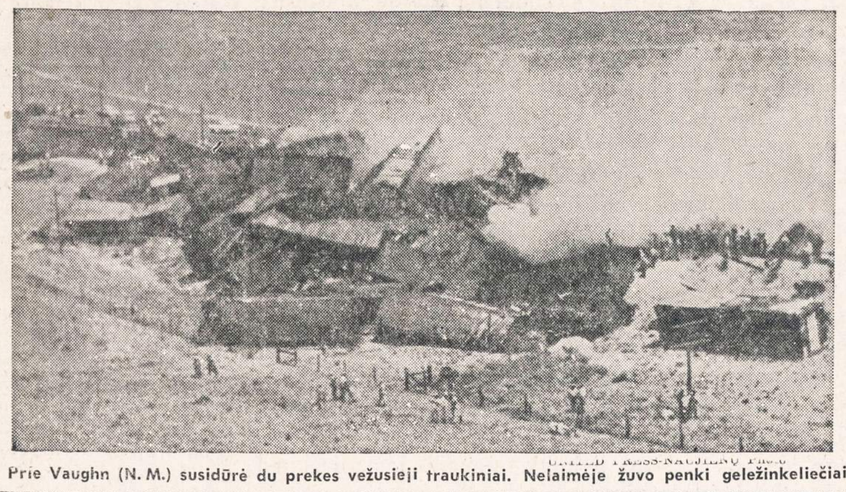

Prie Vaughn (N. M.) susidūrė du prekes vežusieji traukiniai. Nelaimėje žuvo penki geležinkeliečiai.

Laiškas iš Vokietijos

Dr. L. Stelmokas, (24b) Rendsburg, Wrangel Kaserne B-5, Germany, rašo vienam chicagiečiui:

Jau trys savaitės pralėkė, kai gavau Jūsų laiškutį su įvairiais "priedais". Per tą laiką atėjo ir šeši lietuviškos spaudos pluoštai viename kurių besančios šios knygos: Neramu buvo Laisvės Alėjoj, Kolomba, Vardai ir Vėjo dainos.

Už tą viską esame mes visi laikraščių ir knygų mėgėjai Jums labai dėkingi. Mes džiaugiamės, kad bent per spaudą galime patirti apie tai, ką lietuviai, laimingesniuose kraštuose gyvendami, veikia, kokiais reikalais rūpinasi, na ir dėl ko pešasi.

Pastaruoju laiku teko skaityti apie kai kurių veikėjų sukaktuves ir pagerbtuves. Tai bent pagerbimu atsilyginama už jų nepailstamą darbą lietuvių tautos reikaluose. Man (asmeniškai) atrodo, kad mes lietuviai dar permažai įvertiname užsipelniusias asmenybes, o per greitai "griebiame akmenį" ir lengvapėdiškai svaidome į veikiančius ar veikusius tautiečius. Taip laikraščius beskaitant apie užsipuldinėjimus, priekaištus ir vanojimus, sykį puolė mintis, jog partijos tai velnio išradimas No. 3. Velnio išradimai No. 1 ir No. 2 jau aprašyti "Žaibuose".

Kai pastaruoju laiku gavome Nasvytytės ir Blekaičio eilėraščius, tai turėjome progos juos palyginti su seniau gautais U. Gudienės "Žaibais". Pasirodė, kad "Žaibai" prieinami, galima sakyti, visiems. To niekas nepasakys apie Nasvytytės ir Blekaičio kūrybą.

Po vėsoko ir vėlybo pavasario prasidėjo graži vasara. Neseniai mūsų stovykloje turėjome laidotuves. Palaidojome vieną senutę lietuvę. Pasirūpinome palaidoti gražiai. Vis dėlto jai tenka ilsėtis svetimoje žemėje, toli nuo tėvynės, toli nuo kitų giminių. Tai bendras visų išbarstytų po platųjį pasaulį lietuvių likimas.

Sutvarkykite Laiku Savo Automobilį
COMPLETE AUTO SERVICE
4542-44 SO. WESTERN AVENUE Tel.: CLiffside 4-0079

Sav. Stasys Dapkus, prityręs mechanikas turįs moderniausius įrengimus, gerai ir nebrangiai pataiso karoseriją ir nudažo taip pat sureguliuoja motorą, kad tau piau naudotų benziną ir alyvą. Jis šioje srity dirba nuo 1936 m., taip kad jo darbu būsite patenkinti. Namų tel.: WA 5-7580.

SCRUBBABLE
ELTONE
SEMI-GLOSS ENAMEL

. . . įodinas, rašalas, riebalai, dėmės pranyksta kaip magijoj. Teikia sienoms ir medinėms dalims tą gražų "rankomis trynimo" efektą. 30 modernių pastelių ir stilingų gilių tonų — pilna spalvų serija suderinimui ir harmoniją su Uni-Tex Alkyed Flat Finish dažais.

GALIONAS $4.95

Bridgeport Hardware and Paint Store
3214 SO. HALSTED ST., CHICAGO 8, ILL.
Telefonas: CAlumet 5-4667

JEI NORITE TAUPYTI SAUGIAI,

Taupykite Standard Federal Savings Istaigoj

TVIRČIAUSIOJE CHICAGOS TAUPYMO BENDROVĖJE

Jūsų žiniai pateikiame šios 46 metų organizacijos suglaustą finansinį pareiškimą. Iš jo aiškiai matyti, kodėl STANDARD FEDERAL yra pati tvirčiausioji.

KONDENSUOTAS PAREIŠKIMAS APIE BENDROVĖS STOVĮ

1955 metų birželio 30 dieną

TURTAS

Grynų pinigų (cash) ir pilnai ar dalimi JAV vyriausybės garantuotų vertybių	$43,562,208.28
Visi pinigai, gauti iš mūsų taupytojų, yra investuoti į šias apdraustas vertybes, todėl mūsų įstaiga yra stipriausioji visame krašte.	
Kitoks turtas	12,432,735.35
Įstaigos namas, vaultai ir priemonės	1.00
VISAS TURTAS	$55,994,944.63

ATSAKOMYBĖ

Mūsų narių taupomosios sąskaitos šios sąskaitos yra apdraustos mūsų pačių stambiu turtu ir Atsargos Fondu	$42,747,869.51
Kiti įsipareigojimai	8,958,848.22
Atsargos Fondai	4,288,226.90
VISA ATSAKOMYBĖ	$55,994,944.63

10 ATSAKYMŲ

KODĖL VERTA TAUPYTI STANDARD FEDERAL ĮSTAIGOJE

1. Visi pinigai, gauti iš narių taupomųjų sąskaitų, tuojau investuojami į Jungtinių Amerikos Valstybių vyriausybės pilnai ar dalimi garantuotas paskolas.
2. Jūsų santaupos dabar uždirba 3 metinius procentus, priskaitomus kiekvieną pusmetį.
3. Nuo mūsų įstaigos įsikūrimo pradžios iki šios dienos, be pertraukos, dividendai buvo ir yra mokami kas šeši mėnesiai.
4. 1954-tais metais pas mus sąskaitas turintiems žmonėms vien tik dividendais išmokėjome daugiau negu 1,000,000.00 dolerių.
5. Jūsų santaupos visuomet yra pilnai išmokamos. Be to, kas šeši mėnesiai jos padidėja, nes prie jų pridedami dividendai.
6. Netikėtumams išvengti esame sudarę atsargos fondus, kuriuose yra daugiau negu $4,200,000.00. Ši suma yra didesnė negu 10-tas nuošimtis visų taupytojų sudėtų pinigų.
7. Namai, vertybėms saugoti nesunaikinamos dėžės (vaultai) ir visi įstaigos įrengimai knygose yra nuvertinti iki $1.00. Tatai yra dar vienas mūsų finansinio stiprumo pažymys.
8. Kiekvieno taupytojo sąskaita Federal Savings & Loan Insurance Corporation yra apdrausta iki $10,000.00.
9. Standard Federal Savings turi JAV vyriausybės čarterį ir veikia josios priežiūroje.
10. Mūsų pareigūnai ir tarnautojai yra mandagūs, visą laiką yra pasiruošę Jums patarnauti.

PINIGAI PADĖTI PRIEŠ 11-TĄ MĖNESIO DIENĄ NEŠA DIVIDENDUS NUO PIRMOS.

TURTAS ---------- VIRŠ $55,000,000.00

CHARTERED AND SUPERVISED BY THE UNITED STATES GOVERNMENT.

JUSTIN MACKIEWICH, President and Manager

ĮSTAIGOS VALANDOS: Kasdien, įskaitant šeštad., nuo 9 valandos ryto iki 4 val. po pietų.
Ketvirtadieniais nuo 9 val. ryto iki 8 valandos vakaro.
Trečiadieniais visai neatidaroma.

Standard Federal Savings
AND LOAN ASSOCIATION
OF CHICAGO
4192 ARCHER AVE., CHICAGO 32
(Archer Ave. at Sacramento)
PHONE: VIrginia 7-1141

BUDRIKO KRAUTUVĖ
43 METAI PREKYBOJE

Rakandai visų gerųjų išdirbysčių be brokų ir sugadinimų. Budrikas pasitiki Jumis, suteikia Jums kreditą. Budriko kainos yra žemesnės kaip kitur, pirkėjai moka mažiau už geras prekes.

Kroehler, Simmons, Sealy, Pullman miegamos sofos. Kainos nuo $88.00 ir aukščiau. Karpetai, kilimai, miegamo kambario setai, dinettes, General Electric šaldytuvai ir air conditioners, Frigidaire, Philco, Admiral šaldytuvai. Universal, Tapan gaziniai pečiai: Maytag, Whirlpool, Hoover prekės.

BALDŲ PASIRINKIMAS DIDELIS. • PATALPA ANT 6 LOTŲ.

JOS. F. BUDRIK, Inc.

3241 So. Halsted Street Tel.: CAlumet 5-7237

Budriko Radio Valanda iš WHFC stoties, 1450 kilocycles, ketvirtadieniais nuo 6 iki 7 val. vakare.

Įmonė atdara pirmadieniais ir ketvirtadieniais nuo 9-9:30 vak. Kitomis dienomis 9-6:00. Sekm. 10-5 val. vak.

NAUJIENOS
THE LITHUANIAN DAILY NEWS
Published Daily Except Sunday by The Lithuanian News Pub. Co., Inc.
1739 South Halsted Street, Chicago 8, Ill. HAymarket 1-6100

Entered as second-class matter March 7, 1914 at the Post Office at Chicago, Ill., under the Act of March 3. 1879.

Subscription Rates:
$9.00 per year in Canada
$9.00 per year outside of Chicago
$10.00 per year in Chicago
5 cents per copy.

Užsakymo kaina:
Chicagoje—paštu:
Metams $10.00
Pusei metų $5.50
Trims mėnesiams $3.00
Vienam mėnesiui $1.25
Chicagoje per išnešiotojus:
Viena kopija ..... 5c.
Savaitei ..... 30c.
Mėnesiui $1.25

Jungtinėse Valstybėse, ne Chicagoje:
Metams $9.00
Pusei metų $5.00
Trims mėnesiams $2.50

Užsienyje:
Metams $11.00
Pusei metų $5.50
Trims mėnesiams $3.00

Naujienos eina kasdien, išskiriant sekmadienius. Leidžia Naujienų Bendrovė, 1739 S. Halsted Street, Chicago 8, Illinois. Telef.: HAymarket 1-6100.

Pinigus reikia siųsti pašto Money Orderiu kartu su užsakymu.

Kaip Sustabdyti Ginklavimosi Lenktynes?

Daug rašoma ir kalbama apie tai, kad Keturių Didžiųjų konferencija, Ženevoje, turėsianti svarstyt "nusiginklavimo klausimą". Atrodo, kad tam pritaria ir Sovietų Sąjungos valdžia, ir Vakarų demokratijos.

Spaudos konferencijoje Baltajame Name, trečiadienį, prez. Eisenhoweris pasakė, jos esą "visiškai kvaila", kad pasaulis išleidžia tiek daug pinigo ginklams, iš kurių dargi nėra jokios naudos, jei neįvyksta karas.

Vadinasi, išmintis reikalauja, kad ginklų gaminimas būtų sustabdytas arba bent sumažintas iki minimumo.

Panašiai kalba ir Maskva. Ypač griežtai ji smerkia atominių ir "branduolinių" (vandenilio) ginklų gaminimą. Per keletą metų ji skelbė, kad šitos rūšies ginklai privalą būt absoliučiai uždrausti; po to, būsią galima tartis ir dėl paprastųjų ginklų gamybos susiaurinimo. Bet dabar sovietų valdžia jau sakosi sutinkanti, kad būtų tuojau einama prie ginklų sumažinimo visose apsiginklavimo srityse. Kai kurie žmonės tame mato naują įrodymą, kad bolševikai darosi sukalbami.

Bet tos kalbos nėra nuoširdžios. Rimtai negalvoja apie **nusiginklavimą** nei Rusija, nei Vakarai. Tokio sumanymo nesiūlys nė viena didžioji valstybė Ženevos konferencijoje. Daugiausia, ką jos drįs svarstyti, tai — kaip sulaikyti **ginklavimosi lenktynes.**

Jas sulaikius, išlaidos apsiginklavimui nesumažėtų, bet jos neitų didyn. Tos išlaidos šiandien gula sunkia našta ant kiekvienos šalies biudžeto. Jei jos nepaliaus augusios, tai ekonomiškai silpnesnės šalys gali nusigyventi.

Šis pavojus kur kas labiau gresia Sovietų Sąjungai ir jos satelitams, negu Jungtinėms Amerikos Valstybėms, — nors ir Amerikos ekonominis pajėgumas nėra be ribų.

—x—

Tačiau kyla klausimas, ar ginklavimosi lenktynės gali būt sustabdytos?

Susitarimas jas sustabdyti neturėtų jokios vertės, jei nebūtų įsteigta efektinga **tarptautinė ginklų gaminimo inspekcija.** Kiekviena valdžia turi sutikti, kad tarptautinė komisija galės lankyti ir apžiūrinėti jos ginklų bei amunicijos dirbtuves ir sandėlius ir ieškoti jos teritorijoje slaptų dirbtuvių bei sandėlių; galės šituo tikslu siuntinėti viešus ir slaptus agentus, apklausinėti liudininkus ir t. t.

Bet ar galima tikėti, kad tokiai inspekcijai pasiduos **totalitarinė Rusijos diktatūra?** Jei ji leistų tarptautinės komisijos atstovams nuolatos sekti ir tyrinėti sovietų karinę gamybą, tai užsienio akims būtų atskleistos ir visos kitos sovietų pramonės šakos, nes kaip atskirsi, kurie daiktai yra gaminami karo reikalams, o kurie taikos?

Toks viešumas yra visai nesuderinamas su diktatūriniu režimu.

Bet sakysime, kad bolševikai sutiktų tokią inspekciją pripažinti. Galima neabejoti, kad tarptautinė komisija, neilgai trukus, sugautų juos laužant sutartį (pvz. gaminant tam tikros rūšies ginklų daugiau, negu kad buvo susitarta), — ką ji galėtų tokiu atveju daryti? Duoti **įsakymą** sovietų valdžiai, kad ji tą neteisėtą gamybą sustabdytų? Bet tai juk nesąmonė. Jokių įsakymų Maskva nepriims nei iš tarptautinės komisijos, nei iš ko kito.

Taigi, kaip matome, net ir efektingos tarptautinės inspekcijos įsteigimas dar anaiptol nebūtų garantija, kad susitarimas dėl ginklų gamybos apribojimo bus respektuojamas. Sovietų Rusija yra sulaužiusi nesuskaitomą daugybę tarptautinių susitarimų ir sutarčių, ir nėra jokio pagrindo tikėtis, kad ji laikysis susitarimo, liečiančio apsiginklavimo klausimą.

Žino tai ir prez. Eisenhoweris. Jisai nemano, kad Ženevos konferencija iš viso spręs kokį klausimą iš esmės; o kai dėl klausimo apie ginklavimosi sumažinimą, tai jisai pasakė, kad tenai, gal būt, iškilsiąs sumanymas pavesti to klausimo svarstymą kokiam nors komitetui arba prieiti prie jo kokiu kitu keliu.

Žodžiu, šnekos apie nusiginklavimą, kaip "svarbų" punktą Keturių Didžiųjų konferencijoje, yra tuščios — arba tiesiog veidmainingos.

APŽVALGA

NAUJASIS ITALIJOS PREMJERAS

Naują Italijos vyriausybę sudarė Antonio Segni, teisės profesorius Romos universitete. Jisai yra kairesniosios srovės žmogus krikščionių demokratų partijoje. Jo vyriausybė, kaip ir ta, kurios priešakyje stovėjo Mario Scelba, yra koalicinė.

Ją sudaro krikščionys demokratai, socialdemokratai ir liberalai. Ketvirta partija, respublikonų, valdžioje nedalyvauja, bet prižadėjo ją remti.

Jos visos kartu turi atstovų bute 303 balsus iš 590.

Segni vyriausybė ketina užsienio politikoje eiti su Vakarais. Kraštо viduje jos politika bus gal kiek kairesnė, negu Scelba vyriausybės. Naujasis premjeras buvo agrikultūros ministeris De Gasperi kabinete ir pravedė parlamente žemės reformos įstatymą, kurį pats ir vykdė. Jam pasitraukus iš to posto, žemės reformos vykdymas pasidarė lėtesnis.

Prof. Segni yra kilęs iš Sardinia salos. Valstybė paėmė iš jo 250 akrų į žemės reformos fondą.

Trys partijos, sudarančios vyriausybę, priėmė 10 metų planą nedarbui pašalinti. Jos susitarė ginti demokratines respublikos įstaigas ir kovoti su komunizmu.

PEIPINGO PENKMETIS

Kinijos komunistinis režimas pradėjo 1953 metais vykdyti penkerių metų žemės ūkio kolektyvizacijos ir pramonės ugdymo planą. Bet dabar tas planas yra keičiamas. Praktika parodė, kad greitas "kolūkių" steigimas trukdo žemės ūkio gamybą.

Pramonei yra nustatyti tokie tiklai visam penkmečiui:

Metinė plieno gamyba turi būt pakelta nuo 1,350,000 tonų iki 4,120,000;

Elektros — nuo 7,260,000,000 kilowat valandų iki 15,920,000,000;

Anglių — nuo 63,500,000 tonų iki 113,000,000...

Ir taip toliau.

Šitie skaičiai rodo, kokia menka dar tebėra Kinijos pramonė. Kraštas milžiniškas, gyventojų apie 600,000,000, bet pramonės atžvilgiu Kinija negali lygintis su mažiuke Belgija ar Švedija.

Kinijai reikia ekonominės pagalbos iš Amerikos arba Anglijos, bet komunistai tempia ją į Rusiją, kuri nė pati neišsiverčia be vergų darbo.

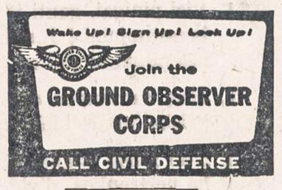

ĮVAIRENYBĖS

Apie didžiausią pasaulyje laikrodį

Garsiausias pasaulyje laikrodis yra, be abejonės, Big Ben (Didysis Benas) Londone viršum anglų perlamento rūmų. Tikrumoje didžiuoju Benu vadinamas to laikrodžio valandas mušąs varpas, kuris sveria net 13½ tonos. Šis varpas su vežimu, pakinkytu 16 baltų arklių, buvo įvežtas į Westminsterio rūmus 1858 metais.

Kiekviena iš 4 šio didžiulio laikrodžio plokštumų turi 22 pėdas skersmens. Skaičiai yra 2 pėdų ilgumo; minučių rodyklė — 14 pėdų ilgio, savo apsisukimais padaro 130 mylių per metus. Laikrodžio mechanizmas sveria 5 tonas. Seniau laikrodžio užvedimui du vyrai praleisdavo po penkias valandas tris kartus savaitėje. Dabar tai atliekama elektros jėga.

Nežiūrint savo didumo, tai yra vienas tiksliausių pasaulyje laikrodžių: per kelias savaites daro tik ketvirčio sekundės paklaidą. Tik būriai paukščių, nutupdami ant laikrodžio rodyklių, arba žiurkės, dažnai susisukdamos liždus jo mechanizme, dažnai kokia dalimi sekundės sumažina šio laikrodžio tikslumą.

Graikai atremontuos Partheono šventyklą

Graikijos valdžia neseniai nutarė restauruoti visame pasaulyje garsią Partheono šventyklą. Savo puikiomis architektūrinėmis formomis ir genialiomis skulptūromis šis pastatas visais amžiais buvo vienas iš puikiausių meno paminklų. Šventovė buvo pradėta statyti 447 metais prieš Kristų, Periklio laikais, ir 438 metais dedikuota deivei Atėnei. Statybos darbus prižiūrėjo Phidias, didžiausias klasikinių laikų graikų skulptorius. Šventovės vidury stovėjo didžiulė, 44 pėdų aukščio deivės Atėnės statula iš dramblio kaulo ir aukso. National Geographic Society žiniomis aukso buvo už apie 6 mil. dolerių vertės. Auksinės plokštelės buvo pritvirtintos tokiu būdu, kad, reikalui esant, valstybės iždas galėjo "pasiskolinti".

Vasaros laikas gali būti pratęstas

Kaip praneša National Geographic Society, dienos šviesos taupymo laikas greitai ne tik kad bus "užkariavęs" daugiau kaip pusę Amerikos, bet ir didesnę metų dalį. New Yorko miesto valstija, kaip ir dauguma Naujosios Anglijos valstijų, nubalsavo vasaros laiką pratęsti ir per visą spalio mėnesį, vietoj užbaigus paskutinį rugsėjo mėnesio sekmadienį.

Vasaros laiku viena valanda nukeliama iš ryto į vakarą, tuo sutaupant didelius kiekius elektros jėgos, kuri, priešingu atveju, būtų sunaudojama gatvių ir namų apšvietimui, ir taipgi sumažina susisiekimo nelaimių skaičių, kurių, kaip manoma, prieblandai esant įvyktų daug daugiau.

Šis paprotys dar nėra nė 40 metų senumo, bet jau gana plačiai įsigalėjęs daugelyje tautų. Jau Benjaminas Franklinas siūlė Paryžiaus miestui įvesti panašų laiką, kad sutaupytų vaško žvakes. Tada Paryžius iš jo tik pasijuokė. Tiktai šio šimtmečio pradžioje ši idėja buvo atgaivinta anglo William Willett ir palaipsniui rado vis daugiau pritarėjų. Tarp I ir II pasaulinio karo daugelis valstybių savanoriškai įsivedė vasaros laiką. Kai kurioms įstaigoms šis laiko keitimas sukelia nemažai galvosūkio. Tarp tokių pažymėtinos geležinkelių, autobusų bei oro susisiekimo linijos, radijo ir televizijos stotys ir kt. Ūkininkai irgi visuomet kovojo prieš vasaros laiko įvedimą. Kada kongresas išleido vasaros laiko įstatymą, tai tas įstatymas greitai turėjo būti atšauktas dėl gana gausių protestų iš ūkininkų pusės, kurie sakė, kad karvės duodančios pieną tik vieną valandą vėliau pieno traukiniams išėjus. Vasaros laikas plačiu mastu vėl pradėtas naudoti tik 1942 metais.

Tarptautiniai geofiziniai metai

1957 metais liepos 1 d. prasidės vadinamieji Tarptautiniai Geofiziniai Metai ir tęsis iki 1958 metų pabaigos. Mokslininkai iš 38 valstybių jau dabar daro pasiruošimus atakuoti žemei, šiaip taip dar mažai tėžinomai visatos salelei. Iš įvairių žemės vietų bus leidžiamos raketos stratosferai tirti, bus studijuojami abiejų polių ledynai, vandenynų gelmės, kosminiai spinduliai ir kt. Europoje, JAV, Aliaskoje, Japonijoje ir Australijoje bus įrengtos specialios bazės saulei tyrinėti.

Anglai šiems metams planuoja 1,750 mylių ekspediciją į Antarktikos gilumą, kuriai vadovaus Everesto nugalėtojas Sir Edmund Hillary. Jie planuoja išmatuoti Antarktiką dengiančio ledo sluoksnį ir sudaryti žemėlapius šių niekieno dar neištirtų plotų, kurie didumu prilygsta visam Europos kontinentui.

Pirmieji tokie metai buvo suruošti 1882-3 metais. Tais metais iš bazių šiaurės poliuje buvo daug išmokta apie iki tol misteriškas šiaurės pašvaistes. Antraisiais Tarptautiniais Poliariniais Metais, 1932-33, buvo žymiai praturtintas radijo mokslas ir padaryta didžiulė pažanga elektronikų srityje (radaro, televizijos ir t. t.).

IŠ VISO PASAULIO

— Brazilija didžiuojasi didžiausiu pasaulyje futbolo (europietiško) stadionu, sutalpinančiu 150,000 žiūrovų. Stadionas pastatytas iš cemento ir baigtas 1950 metais. Futbolas Brazilijoj labai populerus ir geri profesionalai žaidėjai uždirba iki $20,000 per metus. 9 pėdų griovis skiria aikštę nuo žiūrovų, kad apsaugojus žaidėjus nuo karštų pietiečių gerbėjų ir teisėją nuo jų keršto.

★

— Agadire (Moroko) yra golfo laukas, kuriame kartais ganosi ožkos. Klubo taisyklėse yra nuostatas: ožkos prarytą golfo sviedinėlį klubas pakeičia kitu, nenukenčiant sportuojančio pasiektam rezultatui.

★

— Okinawos saloje, kur II pasaulinio karo metu ėjo didžiausios ir lemiamos amerikiečių ir japonų kovos, 60% pastatų jau atstatyta.

★

— Beveik viso pasaulio tautų pavadinimai randa atgarsio JAV miestų varduose. Štai keletas iš jų: Arabija, K.; Argentine, Pa.; Bavaria, Kansas; Belgium, Wis.; Bohemia, N. Y.; Bolivia, N. C.; Siberia, Indiana; Russia, Ohio. Be šių, yra 3 Brazilijos ir 4 Lenkijos (Poland).

LALIO ŽODYNAS

yra standartinis Amerikos lietuvių žodynas. Geresnio anglų-lietuvių kalbų žodyno nėra. Nenumatoma, kad naujas žodynas greitu laiku būtų spausdinamas. Todėl siūlome dabar įsigyti šį stipriai įrištą 1256 puslapių angliškai-lietuvišką ir lietuviškai angliską žodyną Kaina—$14.00 Žodynas Jums bus išsiųstas, jei pasiųsite $14.00 čekį ar Money Orderį tokiu adresu:

NAUJIENOS
1739 So. Halsted Street
Chicago 8, Illinois

Skaitykite "N-nas"

Sovietinė ir antisovietinė propaganda

Rašo **Andrius Valuckas**

(Tęsinys)

Atsirado ir kai kurių pasikeitimų vidaus politikoje, leista veikti bažnyčioms, uždarytas kominternas 1943 m. Bet kominterno panaikinime buvo daugiau klastos, kaip nuoširdaus atsisakymo nuo pasaulinės revoliucijos tikslų. Atsisakė todėl, kad visose šalyse jau buvo pilnai paruošti ir išauklėti komunistų vadai, aklai ištikimi Kremliui, kuriais buvo galima pasitikėti. Vietinės komunistų partijos gavo kiek daugiau laisvės, bet tas išėjo komunistams tik į gerą, nes jie sugebėjo geriau prisitaikyti vietos sąlygoms. Verta pažymėti, kad nors Rusija skaitėsi ginklo draugu su Anglija ir Amerika, bet ji išplėtė nepaprastą šnipų tinklą visose tose valstybėse, vogė tų kraštų kariškas paslaptis, kuomet jie, nuoširdžiai bendradarbiaudami, išgelbėjo Rusiją nuo galutino žlugimo. Jie siuntė ne tik šnipus, bet ir propagandistus tų kraštų vyriausybėms nuversti — Viešpatie, apsaugok nuo tokių draugų!..

Nežiūrint palankių pokarinių sąlygų, komunistai įstengė primesti savo tvarką tik ten, kur jų durtuvai galėjo diktuoti ir vyriausybėms, ir rinkimų duomenims, išskyrus Jugoslaviją, kur vietos komunistai-partizanai sugebėjo užgrobti valdžią iš vidaus. Kur tik buvo laisvas žmonių pasirinkimas, laisvi balsavimai, ten visur iškilo socialistinės partijos: Anglijoj, Skandinavijoj, Danijoj, Olandijoj, Belgijoj. Tik Italijoj ir Prancūzijoj komunistų partijos išėjo sustiprėjusios. Kodėl?

Prancūzijoje todėl, kad ten komunistai įsigalėjo stiprių sindikalistų, savotiškų anarchistų, tarpe. Be to, jiems padėjo nacių metų pogrindis, kuriame jie gerokai sustiprėjo. Italijoje jie įsigalėjo, nes ten darbininkai jautė stiprų fašizmo likučių pavojų ir nesivaržė priimti savo tarpan buvusių fašistų, be to, ten skurdas didesnis kaip kur kitur, o politinis išauklėjimas, liūdnas fašizmo palikimas, labai menkas, atseit, didelis tiek politinių, tiek tikrų analfabetų nuošimtis. Su jais nuėjo ir dalis Italijos socialistų, bet čia nieko stebėtino, nes, kaip jau matėme, su jais nuėjo ir daug katalikų...

Žinoma, tuos nuklydusius socialistus, tinkamos propagandos dėka, visai būtų lengva vėl atitraukti nuo komunistų, jeigu tam būtų skiriama bent kiek daugiau dėmesio, jeigu visi socialistai nebūtų be reikalo atstumiami iš antikomunistinio fronto, nebūtų diskriminuojami.

IŠVADOS: 1) Socialistų bendradarbiavimas su komunistais tegali būt tik laikinas, nenuoširdus ir netikras, nes komunistams rūpi ne vietos žmonių reikalai, o Maskvos interesai.

2) Komunizmas nėra ortodoksinis marksizmas, jis iš jo paėmė tik istorinę dinamiką, tikėjimą į techniką, planavimą (bet ne demokratinį), liberalizmo kritiką ir pridėjo, kaip jau matėme, daug anarchistinio elemento bei kietą Wille zur Macht, norą valdyt.

3) Ateities klausimas atrodo sekančiai:
arba įsigalės planingas kapitalizmas,
arba, užlies pasaulį planinga komunistinė diktatūra, kuri nušluos Vakarų pasaulio kultūrą švariau už atominę bombą,
arba, laimės demokratinis socializmas, su demokratiniu planavimu ir demokratine kontrole.

4) Bolševikai visas nekomunistines partijas aiškiai skiria pražūčiai, tad jos turi vienytis prieš bendrą pavojų, nes jų visų svarbiausiu priešu yra komunizmas. Socialistai toje kovoje gali daug padėti savo turtingu istoriniu patyrimu ir marksizmo pažinimu, kai reikia demaskuoti melagingus bolševikų šūkius ar nurodyti jų netikrą ir neteisingą demokratinių terminų vartojimą.

5) Rusiškas bolševizmo veidas pasireiškia nesiskaityme su daugumos valia, noru primesti kitiems savas dogmas, noru juos išganyti prieš tų pačių žmonių įsitikinimus. Kaip kadaise Vladimiras suvarė rusus į upes krikštytis, taip vėliau Leninas pastatė rusus prieš klausimą:

— Pasidarykite komunistais, svoločiai, arba aš jums nukaposiu galvas!

Dabar tą patį klausimą jie nori pastatyti visam pasauliui, taip, tiesa, nekalbėdami, bet azijatišku veidmainingumu meilikaudami, meluodami ir intriguodami.

Čia reikia pažymėti, kad socialistų santykiuose su komunistais yra žymiai platesnio patyrimo, daug daugiau aukų ir provokacijų, kaip kad aukščiau nurodyta. Šis straipsnis per siauras apimti socialistų ir komunistų santykius darbininkų unijose, komunistų išdavikišką politiką darbininkų streikuose, suminėti faktus ir datas, tiek Europoje, tiek Amerikoje. Bet kaip pavyzdį galime jau dabar pažymėti 1926 m. didįjį streiką Anglijoje.

Trumpai kalbant, socialistai unijose kovoja su komunistais tiesioginiai ir netiesioginiai. Tiesioginiai jie išvelka dienos švieson komunistų dviveidišką politiką streikų atveju, nurodo jų būdus laisvoms unijoms griauti, jų infiltraciją ir apsimetimą, jų provokatorišką veiklą. Daug unijose yra jau padaryta, bet dar lieka nemaža darbo nuveikti ir kitoms unijoms nuo komunistiniai parazitinio brudo apvalyti, kas nėra taip lengva, kada nariai nemėgsta lankyti susirinkimų. Šiuo atveju verta paminėti svarbų laisvųjų unijų kongreso Vienoje pasisakymą prieš vergų darbus bolševikinėje Rusijoje.

Netiesioginiai socialistai per unijas kovoja su sąlygomis, kurios padeda komunistinei propagandai, — gerinant uždarbius, apdraudą, darbo sąlygas, kovojant su žvėrišku bosų-boselių elgesiu, garantuojant metinę algą. Man prisimena Lietuvoje gan žymus skaičius buvusių kapitalistinių fabrikantų, kurie ypatingai blogai elgėsi su darbininkais, o bolševikams atėjus jie išlindo paviršiun arba kaip seni, slapti komunistai arba kaip Mopro garbės nariai-rėmėjai... Tuo atveju unijos privertė daug bosų elgtis žmoniškiau, bet dar daug, o labai, labai daug, galima būtų padaryti.

Kitas pagrindinis socialistų ir komunistų skirtumas yra pažiūroje į savistovų ūkininką, bet apie tai sekančiame skyriuje.

11. Ūkininkai

Mes matėme koks didelis vaidmuo buvo paskirtas Rusijos valstiečiui bolševikų revoliucinėje teorijoje ir praktikoje. Faktiškai bolševikų revoliucija rėmėsi ūkininkais ir ūkininkų sūnumis kariuomenėje daugiau, kaip pramonės darbininkais. Leninas žinojo, kad revoliucija pavyks tik tada, jeigu su ja eis kartu ūkininkas ir ji bus pasmerkta iš anksto nepasisekimui, jeigu ūkininkai bus prieš ją. Šiuo metu bolševikams svarbu patraukti savo pusėn Italijos, Prancūzijos, Pietų bei Vidurinės Amerikos ir net JAV ūkininkus, todėl komunistinė propaganda niekad tiek daug nemelavo apie jų pažiūras į kitas klases, kaip apie jų pažiūrą į ūkininkų klasę. Tikroji komunistinė pažiūra į ūkininkus buvo ir yra slepiama, jie nesigėdi žulikišku įžūlumu meluoti, kad iš ūkininkų niekas žemės neatims, priešingai, jie, esą, visiems duos žemės... kapuose! Tokią bolševikinę žemės reformą kadaise numatė Levas Tolstojus savo brošiūroje: "Kiek žmogui žemės reikia?" — komunistai sukursto pradžioje ūkininkų žemės godumą, paskui juos veja be kvapo apibėgti tos pažadėtos žemės plotus, revoliuciniu bizūnu plakdami, kol jie netenka dvasios kolchozuose ar ištrėmimuose...

Dar apie Karo Mokyklą

Rašydamas pirmąjį atsiminimų straipsnį apie Karo Mokyklos IV-ją laidą, sąmoningai vengiau aštriau pasisakyti apie ten viešpatavusią nepakenčiamą atmosferą ir "deržimordišką" kai kurių vadų-instruktorių elgesį su kariūnais. Tačiau tūlo "Nebuvusio kariūno" papildymai verčia ir mane plačiau pasisakyti.

Kas atsimena pirmąsias karo mokyklos laidas, tam žinoma, kad daug reikšmės auklėjime turėjo patys karo mokyklos viršininkai, kurie faktiškai parinkdavo kuopų bei būrių vadus, vyresnuosius bei jaunesniuosius instruktorius. Daug kas prisimena buvusį pirmosiose laidose karo mokyklos viršininką G. B., kurio alfa ir omega buvo: "be kara maksla (rokiškėnų tarmė) ir tikybos žmogus yra lygus kiaulei"...

Ją sekė kitas savo rūšies "moralas", kuris dar pagriežtino drausmę, liepdamas už mažiausią tikrą ar netikrą nusižengimą griežtai bausti. Daug kariūnų apie jį net pašiepiančių dainų buvo sudėję pav.: "stovi ant kalno T-nes ir sako, pasiimk valandas aštuonias"...

Dar III laidos laikais vienas sargyboje prie ginklų sandėlio bestovįs kariūnas, išstovėjęs iki pat naujos sargybos atėjimo, nuogu kojos pirštu paspaudė į gerklę įstatyto šautuvo gaiduką. Prieš mirtį ant sandėlio durų parašė: "Karo mokykla — pekla".

Vieną kartą, žiemos metu, kariūnų būrys vyr. leit. T-čiaus vadovaujamas, Kauno Ąžuolyne darė pratimus su šautuvais. Staiga pasirodė automobilis, kuriuo, su šoferiu, atvyko tuometinis kariuomenės vadas generolas S. Žukauskas. Tai buvo senyvas, bet žvalios išvaizdos, galantiškas karininkas. Būrio vadas padavė komandą "ramiai" ir pasisveikino su generolu, jam atraportavęs. Vėliau suskambėjo komanda: "laisvai", ir kariuomenės vadas, priėjęs prie kiekvieno kariūno, klausinėjo apie jo mokslą, gyvenimą, etc. Kai pagaliau generolas paklausė, ar kariūnams nešalta, vienas iš būrio atsiliepė: "šalta". Tada generolas liepė būrio vadui pabėgioti. Ir bėgiota bent pusę valandos, keikiant tą nenaudėlį kariūną.

Daug kam teko šliaužioti po nuo Didžiojo Karo pasilikusius Ąžuolyne apkasus, kuriuose būdavo žmogaus ekskrementų, taipgi užšokti ant gana aukštos Vytauto parką supančios medinės tvoros ir ją peršokti. Apie gimnastikos užsiėmimus, ypač bėgimus, kito autoriaus jau buvo minėta. Vis dėlto atminty liko vienas būdingas epizodas. Kai po nusiprausimo Karo Mokyklos kieme, prie 25° C šalčio duodavo komandą bėgti, tai kariūnai bėgdavo nuo karo mokyklos paprastų akmenų gristu Vytauto prospektu iki Kauno geležinkelio stoties ir atgal be sustojimo. Vienam kariūnui, atgal bėbėgant, prie Karo Ligoninės atsirišo kojų apraištėlės, ir jis sustojo jų susirišti. Jį pasekė kiti pavargę kariūnai. Prie kariūno priėjo viena gailestinga moteris ir pradėjo teirautis, kas čia dedasi. Tai nepatiko jaun. instruktoriui leit. P., kuris prikibo prie to kariūno, kam jis, girdi, įėjęs į rikiuotę be leidimo, ir nubaudė jį stovėti su šautuvu.

Kai po menkų pusryčių (žalia duona su kava, be jokių priedų) kariūnai suėjo į salę statutų klausytis, ten įėjęs ir pasisukinėjęs vyr. instr. T-čius piktai sušuko į aukščiau minėtą kariūną: "Kariūnas toks ir toks, kodėl jums leit. P. davė tiek ir tiek valandų?" Tas atsakė: nežinau. "Ak nežinai! Tai paimsi nuo manęs dar tiek pat valandų".

Tą patį vakarą, po užsiėmimų, šis kariūnas, kartu su kitais, kurių buvo apie porą šimtų, stovėjo su šautuvu ramiai karo mokyklos salėje. Tūlas III laidą baigęs latvių kilmės leitenantas padavė komandą "ramiai", ir visi, tiek su šautuvais, tiek be šautuvų, sustingo (be šautuvų buvo laikoma lengvu areštu, o su šautuvais sunkiu areštu). Nelaimei jau minėtam kariūnui sustingo koja ir jis pakeitė pozicija, ką pastebėjo užpakaly, salės vidury, prie stalo už laikrodžio sėdįs leitenantas — bausmės vykdytojas. Jis įspėjo kariūną: valanda bus atstatyta.

Ir tikrai valanda buvo atstatyta, nes paleidęs visus kitus kariūnus, įspėtąjį jis paleido paskutiniuoju, kas sudarė apie 1½ valandos. Minėtam kariūnui to viso buvo perdaug, ir jis kitą dieną komandos keliu padavė raportą paleisti jį iš Karo Mokyklos.

Tada kilo reakcija iš vadovybės pusės. Jis buvo pašauktas pas kuopos vadą, kuris jį klausinėjo, kodėl šis nenorįs likti karo mokykloje. Kai kariūnas pareiškė nepakenčiąs neteisingų bausmių, tai kuopos vadas atsakė, kad bus geresni karininkai ir davė 3 dienas apsigalvoti, nes kariūnas turįs gerą išvaizdą ir jį esą gaila paleisti. Tačiau kariūnas nenusileido ir pateko į pulką raštininku. Po kelių mėnesių jis atvyko į karo mokyklą karo valdininko (administracijos karininko) egzaminų laikyti. Nors jis išlaikė egzaminus iš visų dalykų ir turėjo gerą pulko vado atestaciją, bet kap. T-džius jam iš anksto pareiškė: nenori būti karininku, tai nebūk nei karo valdininku.

Bendrai tas karininkas turėjo blogą vardą. Jis yra kilęs iš totoriškos šeimos ir turėjo nelietuvišką pavardę. O mongoliško kraujo turį rusai prie visų valdžių pasižymėjo savo žiaurumu.

Buvęs kariūnas

Lietuvių Vasario 16 Gimnazijos reikalu

Vasara — sunkiausias laikas Vasario 16 Gimnazijai: katastrofaliai nusilpo aukų plaukimas. Atsilikę būreliai maloniai yra prašomi tesėti savo pažadą. Geros valios lietuviai, skubiai remkim Vasario 16 Gimnaziją. Aukas siųskite per BALFą. Be Jūsų skubios pagalbos Gimnazija ilgai neištvers.

UNITED PRESS TELEPHOTO

Dr. Thomas Harris (kairėje), Washington valstybės institucijų direktorius, ir neidentifikuotas kalėjimo pareigūnas (dešinėje) tariasi, ką daryti su Walla Walla valstijos kalėjimo kalinių maišto vadu. Maištininkai laikė įkaitais 9 asmenis, kuriuos jie paleido, kai kalėjimo vadovybė sutiko patenkinti kai kuriuos reikalavimus.

Pakaltino paauglius nužudymu

Prisiekusiųjų teismas pakaltino 14 nepilnamečių ryšium su 17 m. berniuko Slebodos nužudymu ties 32 ir Morgan gatvėmis.

Vyriausias kaltinamasis jų tarpe yra Clement Macis, 14 metų amžiaus, 3841 Union Ave., išsovęs šūvį, kuriuo buvo užmuštas Sleboda. Be kaltinimo nužudymu, jis ir kiti 13 dar kaltinami susimokymu nužudyti kitoje byloje.

Kiti pakaltintieji yra: R. O'Brien, 18 m., ir jo brolis Eugene, 17 m., 932 W. 52nd St.; R. Hillock, 16 m., 3845 Parnell Ave.; D. Lewis, 16 m., 548 W. 37th St.; J. Bartlett, 19 m., 442 W. 39th St.; R. Kennedy, 18 m., 450 W. 45th St.; J. Maher, 18 m., 457 W. 42nd Pl.; G. Walsh, 18 m., 510 W. 45th St.; J. Sarna, 18 m., 8343 Hamilton Ave.; J. Peck, 17 m., 1110 W. 63rd St.; L. Degnan, 17 m., 8456 Damen Ave.; R. Fuhri, 16 m., 3361 Lowe Ave., ir J. Bracken, 16 m., 504 W. 42nd Pl. Abu Briens kaltinami dar užpuolę 17 m. amžiaus Rogers tikslu jį užmušti.

— Du 18—19 m. jaunuoliai buvo pavesti vienerius metus teismo priežiūrai už tai, kad jie išdaužė langus Hirsch aukštesniojoje mokykloje. Jie jau buvo pasodinti kalėjime 1 savaitę, kad gautų pajusti "kalėjimo skonį".

DAN KURAITIS

LIEPOS KETVIRTOJI

Rašant šiuos žodžius, apie 3 val. p. p. radijas skelbė, kad auto nelaimėse jau žuvo 218 žmonių. Buvo pranašaujama, kad iki pirmadienio vidurnakčio žus apie 388 žmonės vien auto nelaimėse, o pridėjus ir kitus nelaimingus atsitikimus, skaičius prašoks 500. Žinome, kad 500 žmonių sutalpinti reikia nemažos svetainės! Kada šaudymai nebuvo uždrausti, nuo jų žūdavo irgi apie 300 žmonių, vadinasi, iš viso būtų susidarę daugiau negu 800 žuvusių.

Tokie "rekordai" gali būti pasiekiami tik mūsų brangioje Amerikoje, kurioje šiuo metu yra apie 40 mil. automobilių. Vadinasi, visi 165 milijonai amerikiečių gali susėsti į automobilius ir dar kiekviename liktų vietos (vidutinė mašina šiandien talpina 6 asmenis).

Šimtas septyniasdešimt devyni metai

Būdamas Kinijoj mačiau griuvėsius garsiosios Kinų sienos, kuria kadaise kinai bandė atsiriboti nuo likusio pasaulio. Gi šiandieniniai kinai gal ir labai smerkia savo senolius, nes kada jie teišmoko kasas nusikirpti, tas "likęs pasaulis" jau barzdas kas rytą nusiskuta. Negudresnė yra ir "geležinė uždanga". Per 38 metus bolševikai ten nepadarė nieko, kuo galėtų pasauliui pasirodyti. Jiems tą uždangą pakėlus, visi pavergti žmonės iš jų "rojaus" išbėgiotų į laisvąjį pasaulį.

Ir mes pabaltiečiai šią garbingą šalį pastebėjome jau prieš 80 metų. Tai nebuvo koks atsitiktinumas. Šis kraštas buvo tartum magnetas, kuris visais laikais traukte traukė Europos varguomenę. Nors tuo laiku nebuvo taip lengva sužinoti kas "kitame sviete" dedasi, nors varguomenė buvo raginama nepalikti savo krašto, bet žmonės jau ir tada veržėsi į šią šalį. Čia tada buvo priimti visi geros valios žmonės, jeigu tik jie nebuvo padarę kriminalinių nusikaltimų. Nebuvo ir nėra čia jokių sienų, o yra tiktai normos, kad įsileistus būtų galima lengviau suvirškinti. Ir štai jau 179 metai kaip šis kraštas auga ir klesti, kas puikiai įrodo, kad prieš porą šimtmečių čia buvo padėti geri pamatai.

Pasaulį apkeliavus

Ir Honkonge ir Singapure ir Sibire ir Indijoj ir tolimoj Afrikoj — visur ta pati saulė šviečia, dienos ir naktys tos pačios, tik skirtingu laiku. Žmonės visur ten gyvena taip, kaip jie sugeba. Žmonės suvažiavo iš tenai į šį kraštą, nes tenai buvo priespauda ir jie negalėjo veikti taip kaip norėjo.

Į šį kraštą žmonės atvažiavo su viltimi sukurti naują pasaulį. Jie žinojo, kad dirbs sunkiai, bet bent jų vaikai galės geriau gyventi.

Tie 40 mil. automobilių iš niekо neatsirado; taipgi ir tuos puikius gausius kelius reikėjo išlieti. Tie kalnai sviesto, milijonai pūrų kviečių ir kukurūzų irgi buvo žmonių išauginti, nes žmonės čia dirba laisva valia ir kiekvienas gauna pagal savo darbą ir gabumus. Tik valkatos čia badauja ir tik juos bolševizmo agentai gali suvilioti savo melagingomis teorijomis.

Žmonės, kurie kadaise paliko savo gimtuosius kraštus, sukūrė šią šalį, kuri šiandien yra vienintelė, galinti atstatyti savo krūtinę prieš raudonąjį marą. Šios brangios šalies sūnūs paskelbė ir įgyvendino savo valią: "Valdžia iš žmonių, per žmones, dėl žmonių tegul niekada neišnyksta nuo žemės paviršiaus."

Tikslus Suderinimas

Jūsų sveikatos reikalams geriausiai patarnauja **moderni vaistinė,** kuri privalo turėti:

pilną sandėlį geriausių vaistų, naujausius medicinos išradimus, tobulai įrengtą ir tiksliais instrumentais laboratoriją, patyrusių farmaceutų štabą.

Mums malonu pranešti, jog mūsų vaistinė kaip tik turi tokį pilną suderinimą.

Jeigu jums reikia bet kokių vaistų arba paruošti receptą, ką jūs negalite padaryti savo apylinkėje — praneškite apie tai mums ir pirmuoju paštu jūs gausite tai, ko pageidaujate.

UNION DRUG CO.
The REXALL Store
35th and HALSTED STREET
(Šiaurrytinis kampas)
Telefonas: YArds 7-6917
CHICAGO 8, ILL.

Atdara kasdien nuo 7 val. ryto iki 11 val. vakaro, o sekmadieniais nuo 10 ryto iki 8 val. vakaro.
Rašyti galite jūsų gimtąja kalba.

JONAS GRADINSKAS
Televizijos, Radio, Patefonų Taisymas
"PASKAMBINKIT PRIEŠPIET — ATVAŽIUOSIM POPIET"
J. G. Television, 944 W. 35th Place
Telefonas FRontier 6-1998
Pas lietuvį — ir geriau ir pigiau!

DAnube 6-6887
DAINA TELEVISION
PARDAVIMAS-TAISYMAS
3130 S. HALSTED

IŠ TOLI AR IŠ ARTI PIGIAI
PERKRAUSTAU
(MOVING)
BALDUS IR ĮVAIRIUS DAIKTUS
Perkraustymas saugus, greitas ir tvarkingas. Viskas apdrausta.
ANTANAS VILIMAS
3415 So. Lituanica Ave.
CHICAGO, ILLINOIS
Tel.: FRontier 6-1882

Nesenstančios vertybės už mažą kainą

Ar jau turite šiuos veikalus:

1. William Shakespeare MACBETH. Didžiausio visų laikų dramaturgo garsiausia tragedija, poeto Kleofo Jurgelionio vertime. (Pirmieji užsisakę gaus šią knygą gražiai įrištą į kietus viršelius).
2. Miguel de Servantes PERSKYŘŲ TEISĖJAS. Didžiojo ispanų klasiko "Don Kichoto" autoriaus komedija. M. Ąstenio vertimas.
3. M. Arcibašev PAVYDAS. Psichologinė penkių veiksmų drama. Didelis įtempimas per visą veikalą.
4. Vsevolod Garsin KARĖS LAUKUOSE. Įdomūs rusų caristinės armijos kareivio atsiminimai. Parašyta labai gyvai ir intriguojančiai.
5. Paul Lafargue PASAKA APIE ADOMĄ IR JIEVĄ. Sulyginamosios mitologijos veikalas. Vertė P. Miškinis.
6. Erkman-Chatrian LAIKRODININKO ATSIMINIMAI. Prancūzų rašytojo apysaka iš Napoleono karų laikmečio.

Visas šias vertingas knygas gausite NAUJIENŲ administracijoje tiktai už $1.00. Atsilankykite ar siųskite money orderį nedelsdami, nes kai kurių iš šių knygų kiekis labai ribotas.

NAUJIENOS
1739 So. Halsted Street
Chicago 8, Ill.

—Su keturiom kojom ir su plunksnom,—kas per paukštis? Ne tik šią, bet dar virš 1,000 mįslių ir joms atsakymus rasite "Mįslių knygoje". Naujienose ši knyga kainuoja $1.00.

Skaitykite "N-nas"

Roosevelt Furniture Miegamo Rakandų Išpardav mas

11 gabalų tiktai už $169

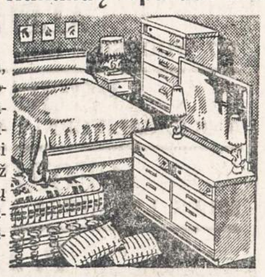

Į šį setą įeina lova, dreseris, komoda, springsai, matrasas su vidujinėm spiruoklėm, 3 vanity stiliaus lempos, 2 miegamos pagalvės ir kilimas. Didelis pasirinkimas ir kitokių baldų. Galima užeiti vakarais. Parduodame išmokėjimams. Už 6 mėnesių išmokėjimus neimame jokių nuošimčių. Prieš perkant baldus, užsukite į šią lietuvišką krautuvę, apžiūrėkite baldus ir patirkite kainas.

ROOSEVELT FURNITURE CO.
2310 W. ROOSEVELT ROAD Tel.: SEeley 3-4711
Krautuvė atidaryta sekmadieniais nuo 11 iki 4:30.

WHY SWELTER?

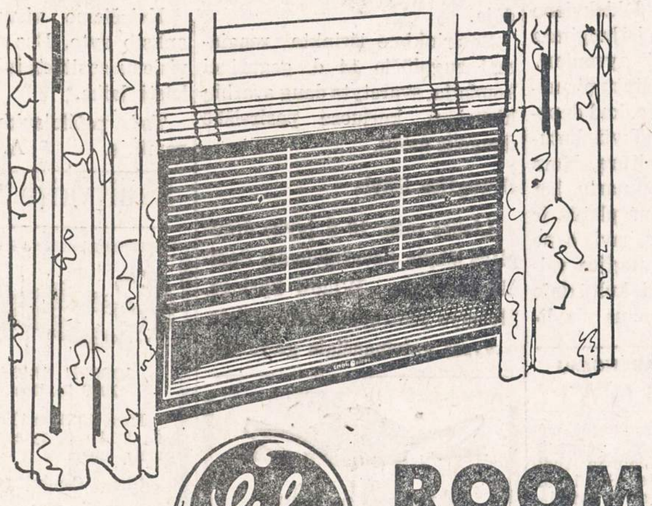

when you can live, work, and sleep in G-E "Comfort-Conditioned" air!

ROOM AIR CONDITIONER

- FLUSH WITH WALL DESIGN
- AUTOMATIC TEMPERATURE CONTROL
- NO-DRAFT VENTILATION
- COOLS
- DEHUMIDIFIES
- FILTERS — dust, dirt, pollen
- 5-YEAR WRITTEN PROTECTION PLAN

EASY TERMS

Call us for a FREE survey of your home or office!

SOLTIS HOME APPLIANCES AND FURNITURE

2647 W. 51st Street Tel. HEmlock 4-7095

OPEN MONDAY AND THURSDAY EVENINGS

Gegužinė kaitroj

Praeitą sekmadienį karšta saulė stačiai svilino, kai lietuviai važiavo į Sophie Barcus gegužinę. Temperatūra buvo iškilusi iki 96.3 laipsnių. Vėjo irgi nebuvo nei medžių lapams pajudinti. Liberty sode piknikautojų judėjimas mažas. Kuriems vietos buvo, glaudėsi po medžiais, kad nuo saulės spindulių pasislėptų.

— Kaip laikais?.. Kaip tvirtas?..

— Ot, tai pekliškas karštis...

Girdėjau vieną kitą taip kalbą pradedant ir vėl krypstant į kitus pašnekesius.

Sophie Barcus lietuviškųjų radijo programų leidėja ir šios gegužinės rengėja stengėsi asmeniškai pasitikti atvykstančius. Čia suvažiavo šimtai lietuvių iš Chicagos ir kitų miestų. Plačiai lietuviams žinomas Augustas Barcus, ponios Barcus vyras, taipgi atvykstančius pasitiko, su jais sveikinosi ir, taip sakant, savo gaspadoriška akimi stebėjo, kaip visi jų gegužinėj smagiai leidžia laiką.

Čia buvo ir tokių, kurie pažintis atnaujino. Pastebėjau, kaip nežinomas asmuo priėjo prie Dan Kuraičio ir klausia:

— Ar tu esi ponas Kupraitis?

— A, tamsta ieškai Kuraičio. Katro?.. Čia jų gali būti keli, — užklaustasis atsakė.

— Tai ne tas, labai atsiprašau. Aš maniau, kad jūs esat tas Kuraitis, Milda Buick Sales savininkas.

Tuos žodžius taręs, nepažįstamasis jau buvo beeinąs sau.

— Ir aš atsiprašau, kad tamstą užmiršau, — Kuraitis greit atšovė ir patvirtino, kad jis esąs tas, kurio jis ieškąs. Taip liko atnaujinta pažintis su senų laikų klientu. Verta ir kitiems verslininkams nenutolti nuo panašaus pobūdžio parengimų, kad klientai jų neužmirštų.

Šioj gegužinėj p. Barcus pateikė gana įdomią programą. Pirmiausia ji perstatė kalbėti prof. Galvą (Galvanauską). Jis įdomiai kalbėjo apie dabartinius pasaulio įvykius. Jo kalbos publika klausėsi su atsidėjimu. Toliau buvo dainų ir muzikos programa. Genovaitė Peškienė ir jos vyras Antanas Peškys sudainavo duetą ir solo. Jurgis Jonikas ir Juozukas Smikštas griežė akordeonais. Kanklėmis skambino Daiva Blinstrubaitė ir Laima Vepštaitė. Kvartetą sudarė D. Beinoraitė, N. Linkevičiūtė, P. Pernavičiūtė ir D. Žičkutė. J. Putrimienė sudainavo porą dainų solo. Vaikams buvo surengta pramogėlė ir pateikta įvairių žaislų, vadovaujant Augustui Barcui. Programos dalyviai yra Sophia Barcus radijo artistai. Jie šioj gegužinėj gražiai pasirodė. Ir dalyvavusieji smagiai laiką praleido jaukioje ir rūpestingai surengtoje ponų Barcų gegužinėj.

Frank Bulaw

Suvalkiečių Draugija

Birželio 22 d. Hollywoodo salėje buvo Suvalkiečių Draugijos pusmetinis susirinkimas, kuriame, kaip ir visuomet, dalyvavo visi valdybos ir komisijų nariai. O savo gausumu neatsiliko ir draugijos nariai, kurie pripildė susirinkimo salę.

Draugijos valdyba ir komisijos padarė pranešimus iš nuveiktų darbų. Nors pusės metų laikas nėra ilgas, bet šeši įvykę susirinkimai rodo draugijos veiklos aktyvumą kultūriniame darbe. Neturiu čia tikslo smulkiai išvardyti, kiek buvo paskaitų, minėjimų, koncertų ar kitų parengimų, bet tik pažymėti, kad į šiuos darbus daug energijos ir laiko įdėjo ne tik valdybos ir komisijų nariai, bet ir daugelis draugijos narių.

Draugijos sekretorius perskaitė gautą raštą iš P. L. B. Vokietijos krašto valdybos, kuriame nuoširdžiai dėkojama draugijai ir nariams už nusiųstą auką 30 dol. 75 centus Vasario 16 Gimnazijai Vokietijoje. Rašte rašoma: "Vasario 16 gimnazija yra mūsų tikėjimo į laimingą šviesią Lietuvos ateitį simbolis. Jos namai — tautos namai. Tegu kiekvienas lietuvis paseka Tamstų gražiu pavyzdžiu ir savo auka tampa namų dalininku".

Vitalius Utara padarė išsamų pranešimą iš Chicagos Lietuvių Tarybos birželio įvykių minėjimo. Ta proga iš draugijos įteikta Lietuvos laisvinimo reikalam 15 dol.

Į draugiją įstojo aktyvus veikėjas Antanas Gintneris, kuris, tikimasi, irgi gražiai pasireikš d-jos kultūrinėje veikloje. Jau šiais metais į draugiją įstojo per 20 naujų narių, iš jų keletas ir jaunesniųjų ateivių. Draugija per keliolika metų yra gražiai pasireiškusi kultūrinėje veikloje, tad ir jos tolimesniam veikimui reikalingos stipresnės intelektualinės pajėgos. Tad kiekvieno nario įsirašymas yra įsijungimas į lietuvių kultūrinį gyvenimą. Tą pat ir draugijos įstatų pirmasis paragrafas nusako, kad draugijos tikslas — palaikyti lietuvybę ir kelti jos kultūrą. Nors draugija turi per 350 narių, bet kultūriniai barai gana platūs ir jie laukia, kad juos savi, o ne svetimi purentų. Draugijos valdyba džiaugiasi, kad kultūrinio darbo savanorių skaičius vis didėja.

Susirinkime išrinkta rengiamai rugpiūčio 14 d. gegužinei komisija, svarstyta daug svarbių klausimų, kuriuose pasireiškė daugelis narių.

Draugijos iškyla

Liepos mėn. 10 d. įvyks draugijos iškyla (išvažiavimas) Spaičio sodyboje, Willow Springs. Moterys pasirūpina užkandžiais, o vyrai gaivinančiais gėrimais.

Kviečiame visus atvykti iš anksto ryto. Bus maloni proga visiems susitikti ir linksmai praleisti laiką.

Tad paiškilaukime gražioje gamtoje.

A. Markauskas

ONAI KAULINIENEI MIRUS,

jos vyrui Jonui ir dukterims Juanita ir Violet reiškiame gilią užuojautą

K. P. DEVEIKIS, V. POŠKA, P. MILLER,
K. AUGUSTAS, J. AUGUSTIENĖ.

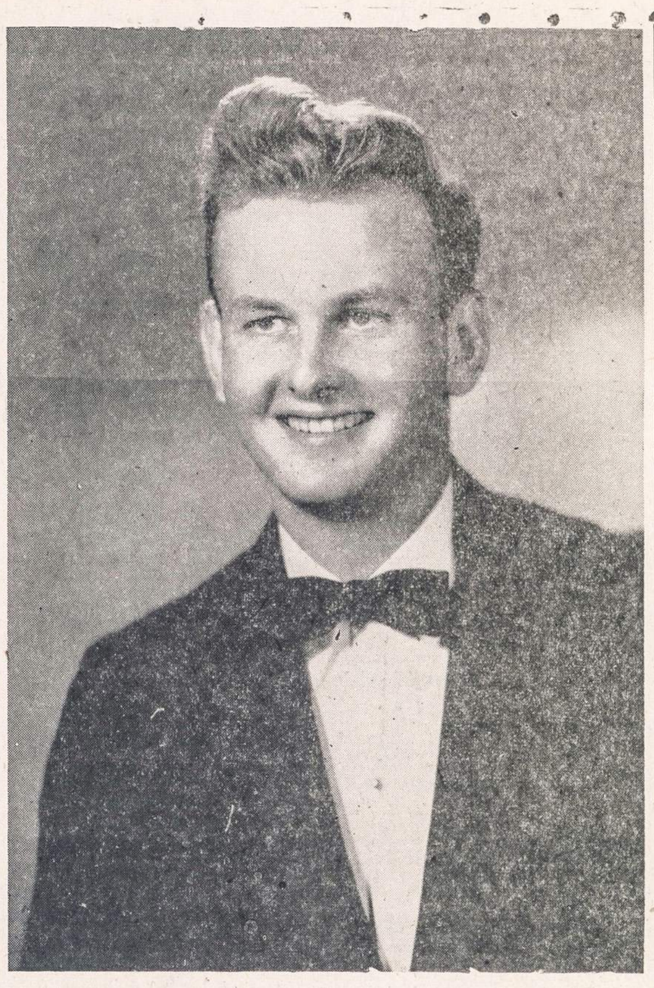

DONALD ANTHONY PETKUS
NAUJAS PROFESIONALAS

D. A. Petkus, gimęs 1934 m. gegužės 20 d., lankė Šv. Antano parapijos pradžios mokyklą, vėliau sėkmingai išėjo 4 metų Marmion Military Academy kursą, kurį pabaigė 1952 m. Vienerius metus studijavo North Western Universitete, o paskui, būdamas uolus, tęsė mokslą dvejus metus su tėvų pritarimu Virginijos Military Institute. Norėdamas padėti tėvui, išėjo Worsham College of Mortuary Science ir jau 1955 metais pradėjo darbą, kaip kvalifikuotas profesionalas laidotuvių direktorius. Jo tėvas turi 2 moderniškas laidotuvių koplyčias: 6812 S. Western Ave. ir 1410 S. 50th Ave., Cicero.

A. B. Petkus, tėvas, pradėjo dirbti savo profesijoje jaunas būdamas ir senų prityrusių "graborių" tarpe jam buvo sunku. Tačiau malonus ir patrauklus būdas bei tvirtas pasiryžimas ne tik pralaužia, bet ir ištirpina visus ledus; šiandien A. B. Petkaus vardas visur žinomas. Teisingai sakoma: "sauso niekas neklauso"; nepaslaptis, kad ponai Petkai buvo ir yra labai dosnūs ir vaišingi. Nėra abejonės, kad jaunasis Donald eis tėvo pėdomis, jis jau ir šiuo metu priklauso keliolikai organizacijų, kaip antai: Red Rose Club, St. Anthony Society, Cardinal Mundelein Council Knights of Columbus.

Graži jaunų dienų pradžia, šviesi ateitis, plati veikimo erdvė. Garbė ne tik tėvams, bet ir visai mūsų mažai tautai. Jaunasis Petkus gražiai kalba lietuviškai ir niekad nesigėdina savo tėvų kalbos mokėjimo. Linkiu jam sėkmės, linkiu nenutolti nuo savųjų!

Šiuo metu abu jo tėvai dar sveiki, bet p. Petkus—sen. jau yra užsitarnavęs pensiją, tad tenka galvoti apie tai, kad jis už kiek laiko pasitrauks ir paves visą darbą savo sūnui.

Jaunesnysis Donaldo brolelis yra pasižymėjęs plaukikas. Anot jo "Grandpa" iš šio amato duonos nevalgysi, bet vis dėlto smagu, kad jaunimas kuo nors pasižymi.

SUSIRINKIMŲ IR PARENGIMŲ PRANEŠIMAI

Teisybės Mylėtojų Draugystės mėnesinis susirinkimas įvyks sekmad., liepos 10 d., Chicagos Lietuvių Auditorijoje, 3133 So. Halsted St., 1 val. po pietų. Visi nariai ir narės kviečiami į susirinkimą. **—A. Kaulakis,** rašt.

Joniškiečių Labdaros ir Kultūros Klubo pusmetinis susirinkimas įvyks sekmad., liepos 10 d., 1 val. po pietų, Vengeliausko svet., 4500 So. Talman Ave. Malonėkite skaitlingai dalyvauti, nes yra daug dalykų aptarti.

—J. Keturakis, rašt.

Chicagos Našlių ir Našlikių Draugiško Klubo susirinkimas įvyks liepos 8 d. Vengeliausko svetainėje, 4500 S. Talman Ave. Valdyba kviečia visus skaitlingai dalyvauti. Bus daug kas svarbaus svarstyti, nes ir vasaros metu esama įvairaus veikimo. Būkime visi susirinkime. **—J. Zaura,** rašt.

P I K N I K A S
rengia
NAŠLIŲ IR NAŠLIUKIŲ
DRAUGIŠKAS KLUBAS
LIEPOS (JULY) 10 DIENĄ
1955 METAIS
LEPPOS DARŽE
Justice Park, Ill.
Šokiams grieš
BEN PAVIO ORKESTRAS
Kviečia visus atsilankyti
Rengėjai.

Skaitykite "N-nas"

Anna Kaulinas
Gyv. Route 3, Argos, Ind.

Mirė 1955 m. liepos mėn. 6 d., 1:20 val. po pietų, sulaukusi 62 metų amžiaus.

Gimusi Lietuvoje.

Amerikoje išgyveno 45 metus.

Paliko nuliūdę: mylimas vyras John, 2 dukterys: Juanita Skever su šeima ir Violet Vaitis su šeima; brolis William Grybas, 1 anūkė ir kiti giminės, draugai ir pažįstami.

Priklausė Lithuanian Alliance of America.

Kūnas pašarvotas Grossman koplyčioje, 208 No. Michigan Ave., Argos, Indiana.

Šeštadienį, liepos 9 dieną, 2 valandą po pietų bus lydimas iš koplyčios į Poplar Grove kapines.

Visi a. a. Anna Kaulinas giminės, draugai ir pažįstamieji nuoširdžiai kviečiami dalyvauti laidotuvėse ir suteikti jai paskutinį patarnavimą ir atsisveikinimą. Nuliūdę lieka:

Vyras, Dukterys, Anūkė, Brolis ir kiti Giminės, Draugai ir Pažįstami.

Laidotuvių direkt. Grossman. Tel.: 13 Argos, Indiana.

JOSEPH GRIGALIUNAS
7039 So. Rockwell St.

Mirė 1955 m. liepos mėn. 7 d., 2:14 val. ryte, sulaukęs 43 metų amžiaus.

Gimęs Cambridge, Mass.

Paliko nuliūdę: mylima žmona Bronislava (pagal tėvus Petrauskas), duktė Josephine; tėvai: Antanina ir Antanas Grigaliunai, sesuo Antoinette Pajuodis, jos vyras Jonas ir jų šeima; pusbrolis Alfons Želnaraitis, uošvienė Elzbieta Petrauskas, švogeris Paul Petrauskas su šeima, švogerka Dorothy Preikša su šeima ir kiti giminės, draugai bei pažįstami.

Kūnas pašarvotas Stepono Lackawicz koplyčioje, 2424 W. 69th Street.

Pirmadienį, liepos 11 dieną, 9:30 val. ryte, kūnas bus lydimas iš koplyčios į St. Adrian's parapijos bažnyčią, o po gedulingų pamaldų bus laidojamas Šv. Kazimiero kapinėse.

Visi a. a. Joseph Grigaliuno giminės, draugai ir pažįstamieji nuoširdžiai kviečiami dalyvauti laidotuvėse ir suteikti jam paskutinį patarnavimą ir atsisveikinimą. Nuliūdę lieka:

Žmona, Duktė, Tėvai, Sesuo, Pusbrolis, Uošvienė, Švogeris, Švogerka ir kiti Giminės.

Laid. direkt. Steponas Lackawicz. Tel.: RE 7-1213.

LIETUVIŠKA ĮSTAIGA
SAFETY OF YOUR SAVINGS
CRANE Savings & LOAN ASS'N
INSURED UP TO $10,000
3%
2555 West 47 th Str. CHICAGO 32, ILL. LAf. 5-1083
B.R.PIETKIEWICZ PRES.

deering SUPER AIR CONDITIONER
ORO VĖSINTUVAI KAMBARIAMS
All NEW Brilliantly New for '55
Automatiškai reguliuojamas termostatu — $40.00 — $80.00 pigesnis už kitus — 5 metams garantija — Apie 50% mažesnis už kitus — Instaliuojame veltui.
Taip pat čia galite gauti geriausių firmų televizijas, radijus, fonografus ir 1955 didžiausią sensaciją—REGENCY kišenini radiją, kuris dirba be lempų.
Instaliacijos ir taisymo darbus atliekame greitai ir sąžiningai.
FRANK'S TV & RADIO
SALES AND SERVICE
PRANAS KERŠIS ir PAULIUS ENDZELIS
748 WEST 33rd STREET — CAlumet 5-7252

MOVING APDRAUSTAS PERKRAUSTYMAS MOVING
IS TOLI IR ARTI
Nauji dideli trokai - Naujausi kraustymo įrankiai
Ilgų metų patyrimas - Rigus ir sąžiningas patarnavimas
JUOZAS NAUJOKAITIS
2022 W. 69 St. Chicago 36, Ill. Tel. Wallbrook 5-9209

PRADĖK TAUPYTI ŠIANDIEN, - TURĖSI RYTOJ!
TAIGI PRADĖK TAUPYTI ŠIOJE LIETUVIŠKOJE ĮSTAIGOJE.
Kiekvieno taupytojo indėliai yra apdrausti iki $10,000.00.
BRIGHTON SAVINGS and LOAN ASS'N.
4071 Archer Ave. Tel.: LAfayette 3-8248
(į vakarus nuo California Avenue)
CHARLES ZEKAS, Secretary
OFISO VALANDOS:
Pirmad., Antrad., Penktad. ir Šeštadienį 9:00 ryte iki 4:30 val. po pietų.
Trečiad. 9:00 ryto iki 12 val. dieną. Ketvirt. 9:30 ryte iki 8:00 val. vak.

LOVEIKIS Siunčiam Gėles Telegramu į Visas Pasaulio Dalis
KVIETKININKAS
Gėles Vestuvėms, Banketams ir Pagrabams.
3316 So. Halsted St. YArds 7-7308

GĖLININKAS (PUTRAMENTAS)
Linksmumo arba liudesio valandoje Gražiausios Gėlės ir Vainikai. Antkapių papuošimai ir sezoninės kapams gėlės.
ROY R. PETRO (Putramentas)
5519 So. Harlem Avenue
POrtsmouth 7-9020

URBA Gėlės Mylintiems. Vestuvėms, Banketams, Laidotuvėms, Papuošimams
GĖLININKAS
4180 ARCHER AVENUE
Tel.: LA 3-5800 arba LA 3-5870

GUŽAUSKŲ
BEVERLY HILLS GĖLINYČIA
GĖLĖS VISOMS PROGOMS
2443 W. 63 ST.
Telef.: PR 8-0833 ir PR 8-0834

Steponas C. Lackawicz
LAIDOTUVIŲ DIREKTORIUS
TRYS KOPLYČIOS
2424 WEST 69th STREET — REpublic 7-1213
2314 WEST 23rd PLACE — VIrginia 7-6672
10756 S. MICHIGAN AVE. — PUllman 5-1270

LIŪDESIO VALANDOJE ŠAUKITE
MAŽEIKA & EVANS
LAIDOTUVIŲ DIREKTORIAI
3 ATSKIROS VĖSINAMOS KOPLYČIOS
6845 S. Western Ave. RE 7-8600-8601
Gyvenantiem kitose miesto dalyse gausim koplyčią arčiau jūsų namų.

A. PETKUS
LAIDOTUVIŲ DIREKTORIUS
6812 So. Western Avenue
1410 South 50th Avenue
CICERO, ILLINOIS
TELEFONAI:
GRovehill 6-2345-6 • TOwnhall 3-2109
KOPLYČIOS VISOSE MIESTO DALYSE

John F. Eudeikis
LAIDOTUVIŲ DIREKTORIUS
Seniausia ir Didžiausia Laidojimo Įstaiga
AMBULANCE DIENĄ IR NAKTĮ
4605-07 So. Hermitage Avenue
Tel.: YArds 7-1741—1742 ir LAfayette 3-9851
★
4330-34 So. California Avenue
Telefonas: LAfayette 3-0440
Mūsų radio programos šeštadieniais 9:15 ryto iš WGES, 1390 kil.
MODERNIŠKOS AIR-CONDITIONED KOPLYČIOS

NARIAI Chicagos Lietuvių Laidotuvių Direktorių Asociacijos
AMBULANCE PATARNAVIMAS DIENĄ IR NAKTĮ. ★ TURIME KOPLYČIAS VISOSE MIESTO DALYSE.
VASAITIS - BUTKUS
1446 S. 50th AVE., Cicero, Ill. Phone: OLympic 2-1003
ANTANAS M. PHILLIPS
3307 LITUANICA AVENUE Phone: YArds 7-3401
PETRAS P. GURSKIS
659 WEST 18th STREET Phone: SEeley 3-5711
ALFRED VANCE
177 WOODSIDE RD., Riverside, Ill. Tel.: OL 2-5245
PETRAS BIELIŪNAS
4348 S. CALIFORNIA AVE. Phone: LAfayette 3-3572
GEORGE F. RUDMIN
3319 S. LITUANICA AVE. Tel.: YArds 7-1138-1139
P. J. RIDIKAS
3354 S. HALSTED STREET Phone: YArds 7-1911
LEONARD BUKAUSKAS
10821 S. MICHIGAN AVE. Phone: COmmodore 4-2228

IŠ PIETŲ AMERIKOS

BRAZILIJOS LIETUVIUS STEBINT

Rašo J. Lazdauskas Toliušis,
"Naujienų" bendradarbis Urugvajuje

(Tęsinys)

Aktyvinamas lietuvių kalbos mokymas Brazilijoje

"Žiniose" taip pat skaitome apie V. Belos lietuvių tėvų komiteto suaktyvėjimą lietuvybės veikloje, kuri iš dalies primena Urugvajaus žydų jaunuolių sionistų federacijos dedamas pastangas Montevidejuje žydybės išlaikymui Urugvajaus žydų kolonijoje. Štai tos gražios Brazilijos lietuvių pastangos lietuvių kalbos ir kultūros išlaikymui:

"Š. m. balandžio mėn. 17 dieną V. Belos mokyklos patalpose įvyko reto jaukumo popietis, kurį organizavo tėvai, o išpildė lietuvių kalbos pamokų lankytojai vadovaujami mokytojos Magdalenos Vikšnaitienės.

Aplankiusiam šį pobūvį ir iš arčiau pažįstančiam kolonijos kultūrinį gyvenimą į akis krinta įdomus faktas, jog Lietuvių S-gos dalinai atlyginama lietuvių kalbos mokytoja išpildė programą Tėvų Komiteto naudai. Vadinasi, tėvai ne tik veltui naudojosi patalpomis, bet S-gos mokytoja dar ir programą jiems išpildė.

Nors mokyklų nejudomasis turtas yra skaitomas mūsų visų, bei Lietuvos nuosavybė, tačiau dabartinis faktinas jo globėjas, Liet. S-ga, šiuo žygiu aiškiai rodo savo gerus norus atgaivinti apmirusią lietuvybę. Duok Dieve, kad šio gražaus bendradarbiavimo pavyzdys atkreiptų mūsų dėmesį ir pajudintų širdis lietuvybės labui.

Atminkime, kad esame Lietuvos nepriklausomybės prisikėlimo išvakarėse. Toji valanda nebetoli. O mūsų Tėvynė tada, kaip ir kiekviena motina savo tikrajam vaikui, bus pasiruošusi atleisti už bet kokį nusikaltimą, jei laiku pradėsime atgailą. O toji atgaila yra ši:

Leiskime vaikus į lietuvių kalbos pamokas, į grynai lietuviškus parengimus, bendraukime su savo vaikais daugiau patys, rūpinkimės vaikų auklėjimu, o ne turtu, kurio pas daugelį jau pakanka. Atminkime, kad mūsų tėvai ne turtą statė pirmon eilėn, o vaikų ateitį, t. y. jų išsiauklėjimą. Su geru išsiauklėjimu žmonės sau ateitį patys susikuria, o jo neturint, nepadės joks aukštasis mokslas, mokslas, nei tėvo sunkiai uždirbtas palikimas. Mūsų lietuviškasis būdas, bei galvosena mus pastatė ant materialinių kojų! Ne kas nors kitas! Juk iš Lietuvos išvažiavome daugumoje bemoksliai ir beturčiai, bet užtat atsivežėme nematomo turto savo širdyse. O dabar tą sielos turtą patys jau baigiame išnaudoti, o mūsų vaikai apie lietuvybę nei galvoti daugumoje jau nebenori. Atminkime, kad suaugę vaikai mūsų apsileidimą ne sau, bet mums patiems priskirs ir už tai suaugę prakeiks. Todėl atleiskime vienas kitam nesutarimo skriaudas ir eikime Liet. S-gos ir Tėvų mums parodytu bendradarbiavimo keliu prie savųjų tradicijų, prie savo kalbos puoselėjimo, kur glūdi pasislėpusi ne tik mūsų vaikų ateitis, bet ir jų Tėvynės — Lietuvos ir gimtojo krašto — Brazilijos ateitis, jei čia jie apsispręstų pasilikti Lietuvai prisikėlus.

Įdomu ir tai, jog po programos pasigirdo M. Tamoliūno ir Juozo Matelionio liaudies orkestro lietuviškų šokių melodijos, kas visiškai programoje nebuvo pažymėta. Šitokį reiškinį reikia laikyti kaipo gerų norų ir entuziazmo išdava lietuviškiems reikalams, kur iš nieko gali pasidaryti viskas.

Gausių svečių tarpe matėsi: Juozas Lukoševičius (Vargo Mokyklos vedėjas) su mokiniais, mok. Stasys Kubiliūnas (iš V. Anastazijos) su mokiniais, kun. Juozas Šeškevičius su lietuvių kalbos pamokų lankytojais iš V. Zelinos, Tėvas Bružikas (jau antrą kartą aplankąs vaikus), kpt. Čiuvinskas Juozas (dabartinis Liet. S-gos pirmininkas), inž. Z. Bačelis ("Lituania" org. pirm.), Vingelis Jonas, Lapienis St. ir kiti iš Senojo Malūno, Casa Verde, V. Anastazijos, V. Zelinos ir kitų S. Paulo priemiesčių.

Visi svečiai rodė ypatingą duosnumą, bei jautrumą mūsų vaikučių reikalams. Tai yra įspėjimo ženklas betkokios pakraipos visuomenės veikėjams, jog mūsų prarastoji vienybė gali būti atgauta, jei posėdžių temas nukreipsime į mūsų pačių vaikučius ir su jais dirbsime produktingą darbą.

Taigi dėkojame artistams ir organizatoriams už malonią popietę, kuri buvo tikra šventė ne tik vaikams, bet ir mums suaugusiems!"

Pajuokiamas girtokliavimas Brazilijos lietuvių tarpe

Mėgstą girtokliauti lietuviai Brazilijoje, vieno poeto plunksna, raginami susimesti į savo partiją — partiją geriausią... Tas "Kvietimas į partiją", kurį turi įsidėjusios "Žinios", skamba šitaip:

Kviečiu jus į partiją —
Partiją geriausią,
Didingo Sanpauliaus veikėjus,
Ką dirbot, ką veikėt?
Aš nieko neklausiu:
Sutilpsime broliai idėjos.

Jau įstatai šaunūs
Seniai parašyti...
Zelinoj, bare, prie bokalo,
Prie bonkos alučio,
Prie džino stikliuko —
Suplaukia visi idealai.

Užmirškit Tėvynę,
Jos kalbą, jos spaudą —
Terauja kvarabos devynios.
Girtoj sutartinėj
Užtrauksime naują
Mūs partijos himną šnapsinį.

Kažkur ten, Europoj,
Verkšlena našlaičiai,
Šimtai TBC lietuviukų:
Vasario Gimnazijoj
Alkis ir šaltis,
Prie mokslo mus brolius užklupo...

Ne jiems mūsų centai
Per vargą įgyti.
Neremkime fondus dykūnų.
Tedvesia, kam skirta
Be laiko supūti —
Iš menko naudos juk nebūna.

Kviečiu jus į partiją,
Naują — geriausią.
Partiją — Vyrų Gėrėjų.
Prie stiklo sukursim
Vienybę gražiausią,
Prie stiklo Tėvynę mylėsim.

Servus

Tegul Brazilijos lietuviai dabar žino, kad juos seka tolimi žvalgai, gyvenantieji toli nuo Brazilijos lietuvių kultūrinio bei visuomeninio veikimo centrų. Tegul žino, kad kiekviena graži jų pastanga bei pasiektas progresas, nepraslenka nepastebimai pro kituose kraštuose gyvenančių tautiečių akis. Tas pats būna ir su jųjų nepasisekimais, kai tokių atsiranda.

Montevideo, Urugvajus.

(Pabaiga)

Tik ką išėjo 468 p. P. Abelkio istorinis romanas

ATLAIDŲ PAVĖSY

kaina 4 doleriai, ir 422 psl.

ŽEMAIČIŲ KRIKŠTAS

kaina 3 dol. 50 ct. Drobės viršeliai. Skaičiusieji labai gerai atsiliepia apie abu romanus. Reikalaukite pas visus knygų platintojus arba kreipkitės betarpiai į autorių, pasiųsdami Money Order tokiu adresu: **P. ABELKIS, 349 West 108th Place, Chicago 28, Illinois.** Užsisakiusiems nemažiau 10 egz. duodama nuolaida.

— Ar jau aukojai šio vajaus metu tremtiniams gelbėti?

Susivienijimas Lietuvių Amerikoje

KVIEČIA VISUS Į BENDRĄ LIETUVYBĖS DARBĄ

PRIKLAUSYTI Susivienijime Lietuvių Amerikoje, tai susijungti su savo broliais ir sesėmis bendram lietuvybės išlaikymo darbui ir kovai už gražią Lietuvos ateitį.

• •

LIETUVYBĖS SLA VAJUS, prasidėjęs Vasario 16-tą, suteikia įstojimo į SLA lengvatas visiems naujai įstojantiems. Pasinaudokite šia proga.

• •

APDRAUDA Susivienijime Lietuvių Amerikoje yra parankiausia, pigiausia ir tikriausia — sujungta su fraternalėmis naudomis. SLA apdrauda pagelbės Jums ir jūsų šeimai nelaimėje.

• •

SLA VEIKLA ir jo tikslai bei praeityje nuveikti darbai ir pasiekti nuopelnai aprašyti atskiruose leidiniuose, kuriuos gausit tuojau nemokamai, jei parašysit SLA Sekretoriui:

DR. M. J. VINIKAS
307 W. 30th Street, New York 1, N. Y.

BUICK'AS

LIETUVIŠKAS

AUTOMOBILIS

GARSINKITĖS NAUJIENOSE

CHICAGO SAVINGS and LOAN ASS'N

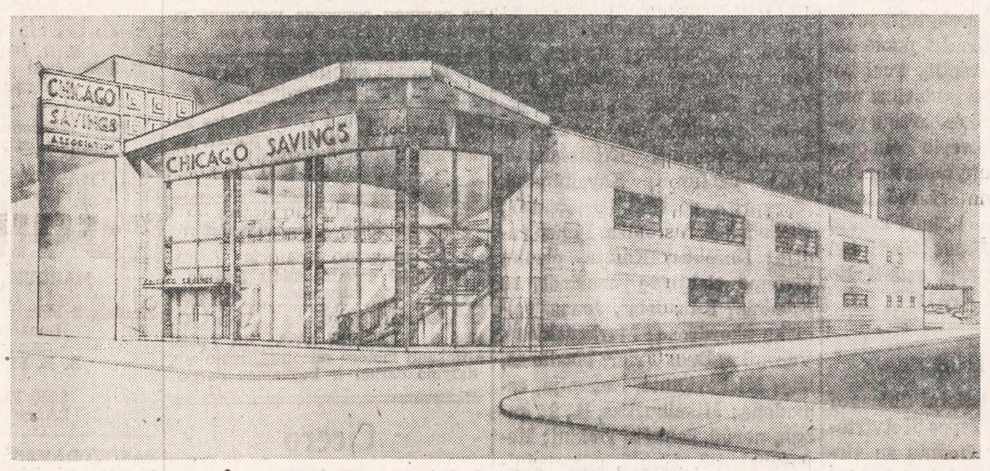

Paveiksle matote naują **CHICAGO SAVINGS & LOAN ASSOCIATION** namą, kuris nuosavame sklype bus pastatytas **6243-45 South Western Avenue,** kitoje gatvės pusėje nuo dabartinės mūsų įstaigos. Statybos darbai bus pradėti liepos mėnesio viduryje. Tikimės į jį persikelti ir jame vesti biznį ne vėliau 1956 metų liepos 1 dienos. Naujame name bus patys moderniškiausi ir patys naujausi įrengimai, kad tinkamiau ir geriau galėtume patarnauti visiems mūsų skolinimo ir taupymo bendrovės nariams.

•

1946 metais, kada turėjom tiktai **$1,400,000.00** turto ir persikėlėm į dabartinę vietą, manėm, kad šiose patalpose ilgus metus galėsime augti ir stiprėti. Bet apsirikome. Mūsų bendrovė trumpu laiku iš **$1,400,000.00** išaugo į **$15,000,000.00** turto įstaigą. Dabartiniame name negalime tinkamai atlikti reikalingo tokio didelio turto administravimo ir negalime savo klijentams suteikti tinkamo patarnavimo. Neturime pakankamai vietos. Esame priversti įsigyti didesnę ir parankesnę biznio vietą.

CHICAGO SAVINGS & LOAN ASSOCIATION taip greitai išaugo ir sustiprėjo todėl, kad visoje Chicagoje ji yra viena iš to mažo skaičiaus didesnių lietuviškų ir nelietuviškų taupymo įstaigų, kuri daugiau negu per 30 metų visada savo taupytojams 100% išmokėjo indėlius ir mokėjo nemažiau 3% dividentų, tuo tarpu kada kitos bendrovės mokėjo tiktai nuo 1% iki 2½%.

Pas mus padėti Jūsų indėliai yra apsaugoti, pas mus visą laiką buvo mokamas didelis 3% dividendas, pas mus veltui galite gauti visą eilę patarnavimų. Štai mūsų patarnavimai:

1. Optional Savings
2. Investment Savings
3. Bonus Savings
4. Vacation Savings
5. Christmas Club Savings
6. Parduodam ir keičiam valstybės bonus.
7. Nieko neimam už čekių keitimą, elektros ir geso bilų mokėjimą.
8. Nuo liepos 15 dienos veltui išrašinėsime Money Orderius įvairiausioms biloms apmokėti.
9. Veltui teikiame notary public patarnavimą automobilio ir vairuotojo leidimams gauti.

Padėkite taupomus pinigus į mūsų tvirtą ir greitai augančią taupymo bendrovę, kurioje visi indėliai apdrausti iki $10,000.00. Pasinaudokite gausiais mūsų patarnavimais.

Indėliai padėti iki 15-tos šio mėnesio dienos gaus dividendą už pilną mėnesį.

•

VALANDOS: Pirmadieniais nuo 12 iki 8 val. vakaro. Antradieniais ir Penktadieniais nuo 9 iki 4 val. po pietų. Ketvirtadieniais nuo 9 iki 8 val. vakaro. Trečiadieniais uždaryta visą dieną. Šeštadieniais nuo 9 ryto iki 2 val. p. p.

CHICAGO SAVINGS
AND LOAN ASSOCIATION

6234 So. Western Ave. Telef.: GRovehill 6-7575

John Pakel, Prezidentas

Dr. Juzė ir Dr. Kęstutis AGLINSKAI
GYDYTOJA-JAS IR CHIRURGĖ-GAS
2300 WEST 51st STREET
VALANDOS:
Pirm., antrad. 10-12, 2-4 ir 6-9 popiet.
Ketvirtad., penktad. 2-4, 6-9 popiet.
Šeštadieniais 10-2 val. popiet.
Tel. ofiso: PRospect 6-1795
Rezid.: GRovehill 6-5603

DR. ANNA BALIUNAS
AKIŲ, AUSŲ, NOSIES IR GERKLĖS LIGOS
PRITAIKO AKINIUS
6322 SO. WESTERN AVENUE.
Valandos: Antradieniais ir penktadieniais nuo 7 ligi 9 val. vakaro. Šeštadieniais nuo 10 ligi 12 ir nuo 1 ligi 3 valandos po pietų.
Kitu laiku tik susitarus.
Ofiso telef.: PRospect 8-3229
Rezid. telef.: WAlbrook 5-5076

Tel.: PRospect 8-1717
DR. S. BIEŽIS
GYDYTOJAS IR CHIRURGAS
3148 WEST 63rd STREET
Val.: kas dieną po pietų 1-3; vak. 7-8 tiktai antradieniais ir penktadieniais. Trečiad. ir sekmad. ofisas uždarytas.
Rez.: 3241 WEST 66th PLACE
Phone: REpublic 7-7868

Tel.: YArds 7-3526 — YArds 7-7410
DR. J. G. VALAITIS
Val.: kasdien 6:30-8:30, šešt. 4-6.
4038 SO. ARCHER AVENUE

DR. PETER BRAZIS
PHYSICIAN AND SURGEON
2434 WEST 71st STREET
CHICAGO, ILL.
Telefonai:
Ofisas: HEmlock 4-5849
Rezidencija: HEmlock 4-2324
OFISO VALANDOS:
Pirmad., Ketvirt. ir Penktadieni nuo 1-4 ir 7-9, Antrad. nuo 1-5, Trečiad. ir Šeštadieni tiktai susitarus.

Ofiso telef.: VIrginia 7-0036
Rezidencijos: BEverly 8-8244
DR. T. DUNDULIS
GYDYTOJAS IR CHIRURGAS
4157 ARCHER AVENUE
Ofiso valandos:
Nuo 2—4 ir nuo 6—8:30 val. vakaro.
Šeštadieniais nuo 2 iki 4 po pietų.
Trečiadieniais pagal sutartį.

Tel. ofiso: VI 7-0600; rez. RE 7-6867
DR. BR. GAIŽIUNAS
GYDYTOJAS IR CHIRURGAS
4055 ARCHER AVENUE
(Kampas Archer ir California Ave.)
VAL.: 2—4 po pietų ir 6—8 vakare, šeštadieniais 2—7 p.p., išskyrus sekm.

Telef. Ofiso ir rezid. WAlbrook 5-3388
DR. S. GEŠTAUTAS
GYDYTOJAS IR CHIRURGAS
2624 West 71st Street
(Kampas 71 & Talman Ave.)
Priėmimo valandos: Kasdien nuo 7 iki 9 vak. Sekmadieniais tik susitarus.

Rezid. telef.: INterocean 8-8732
Ofiso telef.: INterocean 8-7654
DR. K. GUDAITIS
GYDYTOJAS IR CHIRURGAS
Chirurgija ir moterų ligos
10756 SO. MICHIGAN AVE.
Val.: Kasdien 9-12 val. ryto, 1-4 val. p. p., ir 6-8 val. vak., išskyrus trečiad. Šeštad 10-3. Kitu laiku — susitarus.

DR. A. JENKINS
PHYSICIAN AND SURGEON
(Lietuvis Gydytojas)
2500 WEST 63rd STREET
Ofiso val.: kasdien nuo 2—4 po pietų ir 7:30—9 vakaro.
Trečiad. ir šeštad. uždaryta.
Ofiso telefonas: PRospect 6-3838
Rezid. telefonas: REpublic 7-9199

GRovehill 6-1595
Dr. Aldona A. Juska
AKIŲ LIGŲ SPECIALISTĖ
IR PRITAIKO AKINIUS
Valandos: 9-12, 7-9 pagal susitarimą, išskyrus trečiadienius ir šeštadienius.
2422 W. MARQUETTE ROAD

Ofiso ir buto telef.: OLympic 2-1381
DR. F. V. KAUNAS
DR. J. VAITAITIS
GYDYTOJAI IR CHIRURGAI
1407 SO. 49th COURT, CICERO
Kasdien 10—12 ryto ir 5—8 val. vak.
Šeštadieniais 10—2.

Tel.: ofiso GR 6-4322. Rez.: HI 5-2626
DR. JOSEPH W. KADZEWICK
(LIETUVIS)
GYDYTOJAS IR CHIRURGAS
Priėmimo valandos tiktai susitarus: nuo 2 iki 4 v. p. p. ir nuo 7 iki 9 vakaro, išskyrus trečiadienius.
MANOR MEDICAL ARTS BUILDING
6400 SO. KEDZIE AVE.

Telef.: Ofiso ir buto OLympic 2-4159
DR. P. KISIELIUS
GYDYTOJAS IR CHIRURGAS
4938 W. 15th Ave., Cicero, Ill.
Kasdien 1-3 val. ir 6-8 val. vakaro.
Šeštadieniais 12—4 val.
Butas: 1526 So. 49th Ave., Cicero, Ill.

Ofiso telefonas: LAfayette 3-3210
Jei neatsiliepia šaukite KEdzie 3-2868
Dr. Emily V. KRUKAS
GYDYTOJA IR CHIRURGĖ
4146 SO. ARCHER AVENUE
Val.: kasdien po pietų nuo 12—2:30
Daily afternoons.
Vakarais: pirmad., antrad., ketvirtad 6—8:30. Trečiadieniais tik susitarus

Dr. A. Valis - Labokas
GYDYTOJAS IR CHIRURGAS
Spec. Moterų Ligos
3267 SO. HALSTED STREET
Telefonas: DAnube 6-1125
Valandos: 1-4 ir 6-8 vakaro.
Šeštadieniais 1-4 val. po pietų

Telefonai: Ofiso GRovehill 6-5399
Rezidencijos: PRospect 6-4737
DR. A. MACIŪNAS
GYDYTOJAS IR CHIRURGAS
Spec. chirurginės ligos
2423 WEST 63rd STREET
(kampas 63rd ir Artesian)
Nuo liepos 2 d. iki liepos 17 d. atostogose, ir ofisas uždarytas.

Dr. Julia Monstavičius
GYDYTOJA IR CHIRURGĖ
10748 So. Michigan Avenue
Tel.: PU 5-6766—Rez. tel.: EN 4-4979
Darbo valandos: nuo 6 iki 9 val. po pietų kasdien, išskyrus trečiadienius. Šeštadieniais nuo 1 iki 4 val. po pietų.

DR. CONSTANCE O'BRITIS
PHYSICIAN AND SURGEON
2408 WEST 63rd STREET
Tel.: HEmlock 4-5524
Hours by appointment only.

Dr. Juozas PAUKŠTYS
DANTŲ GYDYTOJAS
4253 ARCHER AVENUE
(įėjimas iš Whipple St.)
Valandos: kasdien 10-12, 2-6 p. m. 7-9 p. m. Šeštadieniais 10-12.
Trečiadieniais uždaryta.
Tel.: LA 3-4949, namų CE 3-7786

DR. STRIKOL
GYDYTOJAS IR CHIRURGAS
4645 SO. ASHLAND AVENUE
Ofiso valandos: nuo 2—4 ir 6—8; Ser., Subat. ir Nedėl. tik susitarus.
Ofiso telefonas: YArds 7-4787
Namų telefonas: PRospect 6-1930
Jei neatsiliepę viršutiniai telefonai, šaukite MIdway 3-0001

Tel. ofiso: CLiffside 4-2896
Rez.: LAfayette 3-1172
DR. P. STRIMAITIS
GYDYTOJAS IR CHIRURGAS
1724 WEST 47th STREET
(kampas 47th ir Hermitage)
Priėmimo val.: 2-4 ir 6-9 val. po pietų, šešt. 2-6 v. p.p., išskyrus sekmadienius.

Telefonai: ofiso CLiffside 4-0253
Rezidencijos: GR 6-8876
DR. A. Z. ŠAULYS
GYDYTOJA IR CHIRURGĖ
4645 S. ASHLAND AVE. (kamb. 211)
Pirm., Antr., Ketv. ir Penktad. 6:30—8:30 val. vak. Šeštadieni 2—4 v. p. p.

DR. VYT. TAURAS-TUPČIAUSKAS
GYDYTOJAS IR CHIRURGAS
Bendra praktika, spec. Moterų ligos.
Ofisas ir rezidencija: 2410 W. 51st St.
(antras namas nuo Western Ave.)
Ofiso ir rezid. telef.: PRospect 8-1223
Ofiso val.: Pirm. 8—10 v. v. Antr., Treč. ir Penkt. 6—9 v. v. ir Ketv. ir Šeštadienį 2—4 val. po pietų.

DR. V. P. TUMASONIS
GYDYTOJAS IR CHIRURGAS
CHIRURGINĖS LIGOS
Ofiso telef.: HEmlock 4-2123
6255 SO. WESTERN AVENUE
Rezid. telef.: PRospect 6-8484
Nuo birželio 30 iki liepos 31 atostogauja.

Tel.: ofiso ir rez. PRospect 6-9400
Dr. Ona Vaškevičius
(VAŠKEVIČIŪTĖ)
GYDYTOJA IR CHIRURGĖ
6248 SO. KEDZIE AVENUE
Val.: kasdien nuo 1—3 popiet ir nuo 6—8 val. vakaro; šeštad. 1—4 popiet; trečiadienį ir kitu laiku tik susitarus.

Tel.: ofiso VI 2-1581; rez.: VI 2-0742
DR. V. VILEIŠIS
GYDYTOJAS IR CHIRURGAS
802 WEST 31st STREET
(kampas Halsted ir 31-os gatvių)
Priėmimo valandos: 2-4 ir 6-8 val.
Šeštadieniais 2-4 val. po pietų.
Sekmadieniais uždaryta.

DR. BRUNO J. ZUBRICK'AS
GYDYTOJAS IR CHIRURGAS
2951 WEST 63rd STREET
(netoli Sacramento Ave.)
Valandos: 2—4 po pietų ir 7—9 vak., trečiad. ir sekmad. pagal susitarimą.
Telefonas: HEmlock 4-7899
Namų tel.: HIlltop 5-2557

P. ŠILEIKIS, O. P.
ORTHOPEDAS-PROTEZISTAS
Aparatai - Protezai, Med. Bandažai. Speciali pagalba Kojoms (Arch Supports) ir t. t.
Val.: 9—4 ir 6—8. Šeštadieniais 9—1.
ORTHOPEDIJOS TECHNIKOS LAB.
1911 W. 59th St., Chicago 36, Illinois
Tel.: PRospect 6-5084

LIETUVIAI AKIŲ GYDYTOJAI

DR. G. SERNER
LIETUVIS AKIŲ GYDYTOJAS
25 metų patyrimas
Tel.: YArds 7-1829
Pritaiko Akinius
Kreivas Akis
Ištaiso.
Ofisas ir Akinių Dirbtuvė
756 WEST 35th STREET
Valandos: nuo 10 iki 2, nuo 6 iki 8.
Trečiad. nuo 10-12; penktadienį 10-2.
Šeštadieniais 10—2 val. po pietų.

Dr. Kazimieras
MICHEL
Optometristas - Orthoptistas
Gydo nusilpusias ir nervuotas akis.
Egzaminuoja akis ir pritaiko akinius.
Išgydo kreivas akis be operacijos.
Įdėda netikrą — artificialę akį pagal sveiką. Praktikuoja per 39 metus.
Kalba lietuviškai.
4654 SO. ASHLAND AVENUE
Telefonas: YArds 7-6616
Nuo 9:30 val. ryto iki 8 val. vakaro.
Geras patarnavimas.

Dr. Ant. Rudokas, O. D.
tikrina akis, pritaiko akinius, keičia stiklus ir rėmus.
Telefonas: YArds 7-7381
Priima: Vakarais nuo 6 ir 9 val.
Šeštad. nuo 10 ryto iki 4 po pietų.
Treč. ir sekmad. pagal susitarimą.
4455 S. CALIFORNIA AVE., Chicago.

Skaitykite "N-nas"

Mes mokame 3½%

MIDLAND Savings and Loan Association

PER 40 METŲ VISŲ LIETUVIŠKŲ KOLONIJŲ SAUGIAUSIA IR PELNINGIAUSIA TAUPYMO BENDROVĖ

INSURED — SAFETY OF YOUR SAVINGS — UP TO $10,000 — FEDERAL SAVINGS AND LOAN INSURANCE CORPORATION

4038 Archer Avenue Tel. LA3-6719

AUGUST SALDUKAS Prezidentas

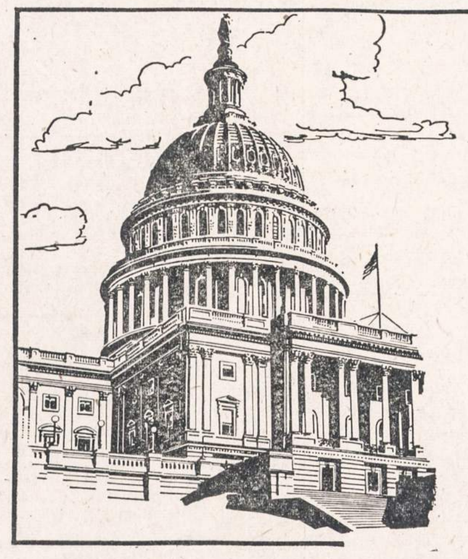

Universal Savings & Loan Association

Yra stipri ir patikima

Stiprumas ir patikimumas yra esminiai visuomenės gerbūviui augti. UNIVERSAL SAVINGS & LOAN ASSOCIATION didžiuojasi savo nuolatiniu 32 metų visuomeninės tarnybos rekordu. Pas mus esamos taupomosios sąskaitos ne vienai šeimai sudaro saugumo pamatą.

Dividendus iš santaupų mokame kas šeši mėnesiai. Šiuo metu jie yra aukštesni, negu kitur.

Esame patikimas visuomenės narys su geru vardu, pagrįstu teisingais patarnavimais ir suteikta pagalba. Esame apylinkės gyventojų finansinė įstaiga, kurią mūsų klientai laiko savo draugu.

FEDERAL HOME LOAN BANK SYSTEM — MEMBER

Esame Federal Savings & Loan Insurance Corporation narys. Mūsų indėliai apdrausti iki $10,000.00

FEDERAL SAVINGS AND LOAN INSURANCE CORPORATION — SAFETY OF YOUR SAVINGS — INSURED — UP TO $10,000

Universal Savings & Loan Association

1800 S. Halsted St., Chicago 8, Ill.

HAymarket 1-2028

NOW AT ARBET'S

the automatic "does everything"

NECCHI

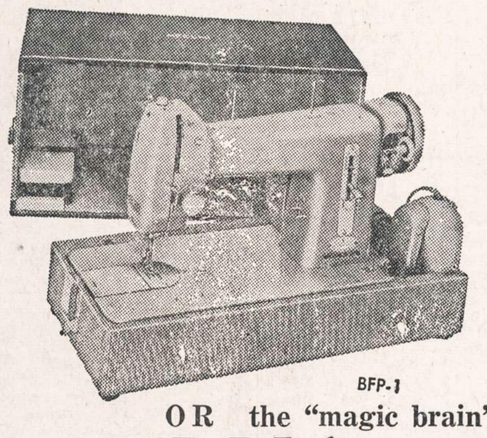

OR the "magic brain"

ELNA

portable

From first seam to final trim the AUTOMATIC NECCHI and ELNA do every stitch of the work . . . Sew straight and zigzag, forward and reverse, overcast seams, blindstitch hems, hemstitch, mend and darn, sew on buttons, make buttonholes, applique, monogram, and make dozens of beautiful embroidery stitches,

ALL WITHOUT ATTACHMENTS!

For FREE demonstration call or visit

ARBET'S, INC.

2442 West 47th Street VIrginia 7-0700

1746 West 47th Street VIrginia 7-3377

OPEN MONDAY AND THURSDAY EVENINGS

IŠ CHICAGOS IR APYLINKIŲ

★

Žmogus galįs gyventi iki 150 metų

Po 50 metų, sako, daugelis žmonių galėsią sulaukti 100 metų amžiaus. Tokias mintis reiškė Northwestern universitete Dr. Kobak, kuris yra Cook apskrities fizinės medicinos skyriaus pirmininkas ir Oak Forest prieglaudos fizinės medicinos direktorius.

Dr. Kobak sako, jog dabar vienas žmogus iš 33,00 sulaukiąs 100 metų amžiaus. Bet Amerikos Revoliucijos metais 46 metų žmogus buvęs laikomas senu. Jeigu naujoji medicina darys ir toliau pažangą, specialistai mano, jog nesą pagrindo galvoti, kodėl žmogus negalėtų laimingai gyventi iki 150 metų amžiaus. Moderniniai vaistai, psichologija ir fizinė medicina pasiekia nuostabių rezultatų žmogaus amžiui prailginti. Geras maistas esąs svarbus veiksnys ilgam amžiui susilaukti. Taip pat svarbūs gydymo dalykai esą šviesa, karštis, mankšta ir kt. Nemaža turi reikšmės vadinamieji ultrasonikai (negirdimos garso bangos), kurie padeda sukelti arterijų apytaką (cirkuliaciją).

Medicina padarysianti didelį moralinį patarnavimą senstantiesiems, išlaisvindama juos iš eilės didelių skausmų. Jie atgausią viltį, su susidomėjimu dirbsią kuriuos nors darbus savo pasitenkinimui.

Nesirūpina mokyklomis

Adlai Stevenson, buv. demokratų partijos kandidatas į prezidentus ir buv. Illinojaus gubernatorius, kalbėjo mokytojų suvažiavime Chicagoje. Jis puolė dabartinę administraciją, kuri beveik nieko nesanti padariusi mokyklų labui. Girdi, dabartinė prezidento Eisenhowerio siūloma 66 milijonų dolerių mokyklų statybos programa tesudaranti 1/45 dalį tos sumos, kuri krašto skiriama vieškeliams tiesti bei taisyti. O mokykla esanti šio krašto problema Nr. 1.

Įvairios žinios

— Eismo specialistai Chicagoj teigia, kad per Liepos Ketvirtosios šventes 400 žmonių su viršum žuvo eismo nelaimėse ypač dėl to, kad vairuotojai per maža rodę "sportiškumo" bei mandagumo kelyje, nerūpestingai kito atžvilgiu vairavę.

— Pernai metais Chicagoj gimė 7,238 pavainikiai kūdikiai — rekordinis skaičius. 1953 m. jų gimė 6,448, o 1947 m. tiktai 3,660.

— Chicagos gamtos istorijos muziejuje (Ch. Natural History Museum), ties North Avenue ir Clark, vasarą vaikams teikiama atitinkama programa. Publikai programa atvira trečiadieniais nuo 10 val. iki 2 val. popiet.

— Darbininkai rado 18 colių ilgio aligatorių Pullman vagonų dirbimo įmonės kieme, 11001 Cottage Grove Ave., po metalo. Šliužas perduotas gyvulių globos draugijai, kuri mano atiduoti Lincoln Parko zoologijos sodui.

— Teisėjas Hasten moterų teisme išleido potvarkį, draudžiantį moterims ir karštomis dienomis rodytis šiame mieste su trumpomis maudymosi kelnaitėmis.

Lietuvos pašto ženklai

New Yorko Lietuvių Filatelistų Draugija renka medžiagą, kad galėtų išleisti specializuotą Lietuvos pašto ženklų katalogą. Jeigu kas turi ženklų, kurie nėra pažymėti Baltijos arba Scotto kataloguose, malonėkite prisiųsti aprašymą šiuo adresu: A. Vizbara, 855 Linwood St., Brooklyn 8, N. Y.

Prie "Naujienų" kai priprasi—darbą, žinią —viską rasi.

Pranešimas Budriko radijo kontestantams

Budriko didžiųjų prizų paskirstymas įvyko birželio 28 d. 7 val. Lietuvių Auditorijoj, kur laimėjo prizus šie asmenys:

Pirmą prizą — 21 colio naują televiziją laimėjo **Antanaitis, V.**; antrą prizą — deimantinį žiedą laimėjo **Gausis, George**; trečią prizą — vyrišką auksinį laikrodėlį (rankinį) laimėjo **Dibonas, A.**; trečią a prizą, taip pat vyrišką paauksuotą rankinį laikrodėlį, laimėjo **Vitkauskas, Jonas**; ketvirtą prizą, moterišką rankinį laikrodėlį — **Abromaitis, Ona.**

Kitus prizus laimėjo šie asmenys:

Jonich Salomėja, laimėjo elektrinį phonografą trijų greičių rekordams; Ačas Pranas kilimą 6x9; Brazdžionienė, Ona, perlų karolių vienetą; Budrikis, Jonas, parfumų dėžę; Bublis, Anthony, Parker Nr. 21 plunksnų rinkinį; Bajorinas, Bessie, 24 gabalų nerūdijančių šaukštų rinkinį; Briedis, Juozas, stalinę lempą; Brazinskas, John, elektrinį laikrodį; Cerny, Ona, parfumų; Dambrauskas, Edward, nerūdijančių 24 gabalų rinkinį; Dambrauskas, Salomėja, Popkorn Popperį; Damidavičius, Konstancija, cigaretėms žiebtuvėlį; Gečas, Stasys, nerūdijančių šaukštų 24 gabalų rinkinį; Gedvilas, Magdalena, auksinį žiedą su akute; Gudžiūnas, Eugenija, kilimą 6x9; Gudaitis, Joseph, sukamą kėdę; Gudaitienė, Monika, pagalvę; Grigalauskas, Jonas, nerūdijančių 24 gabalų rinkinį; Ivanauskas, Pranė, $25.00 pinigais; Jankauskas, Bruno, plaukų kirpimo rankinę mašinėlę su priedais; Juodka, Pranas, melo tyrimo aparatą; Jasėnienė, Liuda, apklotą; Jankauskienė, Sofija, 20 gabalų lėkščių rinkinį; Fabijonienė, S., pudrinę; Jurdge, Suzan, parfumų; H. Kvečas, parfumų; Kukeckis, Jonas, 32 gabalų pasidabruotų peilių ir šaukštų rinkinį; Krištolaitytė, Vida, parfumų; Kavaliūnaitė, Margarita, portfelį (Briefcase); Kazlauskas, Veronika, Philco radiją; Karoblis, Kostas, plaukų kirpimo elektrinę mašinėlę su priedais; Kanavolas, Jonas, vaikišką akordeoną; Markauskienė, Veronika, Deep Frier; Masiūnas, lėlę; Mickevičiūtė, Eugenija, čemodaną; Mikalauskas, B., 24 gabalų nerūd. šaukštų rinkinį; Medušauskaitė, Žibutė, odinę piniginę; Mikužis, Eufrozina, parfumų; Paketuris, Aldona, cedro dėžutę su laiškų popieriu; Pautienienė, Stasė, parfumų; Račkauskaitė, Emilija, apklotą; Radis, Mary, čemodaną; Ramanauskas, Zigmas, elektrinę vėduoklę; Rūkienė, Elena, steiko peilių rinkinį; Rakauskas, Ona, vaisiams vazelę; Sakalauskas, Pranas, parfumų; Šuopienė, Agota, pagalvę; Salys, V., nerūd. 24 gabalų rinkinį; Savickis A., parfumų; Šuopys, A., gintarinę apyrankę; Urbanas, Uršulė, muzikinę pudros dėžutę; Winslow P., parfumų; Vaznelis, N. elektrinį kavos virdulį; Žemaitienė, Jadvyga, reinstonių karolius; Yatutas, Bronė, vaisių vazelę; Serėnas, Kunigunda, foto kamerą.

Visiems kontestantams Budrikas širdingai dėkoja už uolų dalyvavimą kontestuose, laimėtojus nuoširdžiai sveikina ir maloniai prašo kiekvieną dar neatsiėmusį dovanos ateiti pačiam į jo krautuvę, 3241 S. Halsted, St., atsiimti.

Taip pat Budrikas kviečia visus lietuvius sekti jo radijo programas ir žada per jas geriausių staigmenų pateikti visiems klausytojams. **R.**

—PRIEŠ PERKANT rašomą mašinėlę, laikrodį, siuvamą mašiną, radio-foto aparatą, apsilankykite pas J. KARVELĮ, 3322 S. Halsted St. YArds 7-0677. Prekes ir informacijų katalogus siunčiame į visus pasaulio kraštus. (Sk.)

— Berankiai, bekojai lietuviai karo invalidai tremtyje laukia Tavo pagalbos. Aukok jiems!

CLASSIFIED ADVT.

HELP WANTED — MALE
Darbininkų Reikia

AR NORITE PRADĖTI SAVO BIZNĮ?
Reikalingi lietuviškai kalbą vyrai pardavinėti tavernoms prekes—(supplies). Turi turėti savo automobilį. Vakarais, šeštadieniais ar pilnas valandas. Gera proga.
YANKEE FOOD PRDTS.
4643 So. Halsted St.
LI 8-8300, vakarais RE 5-4755

BEEF BONERS
Patyrusių.
Geras užmokestis.
5 dienų savaitė. Pastovus darbas.
SILVERMAN & WEXLER
3725 So. Halsted Street

HELP WANTED — FEMALE
Reikia Darbininkių

10 OPENINGS
5 hour day
5 day week
We train and equip you to sell AVON cosmetics and earn at once. For appointment call
RAndolph 6-7867
West suburbs
EUclid 6-9051

MOTERS
lengvam namų ruošos darbui vėsinamuose namuose. Yra daugiau darbininkų pagelbėti moteriai gydytojai prižiūrėti jos 3 vaikų. Paprastas valgių gaminimas. Savas kambarys. 1½ laisvų dienų. Turi kalbėti ir suprasti angliškai. Šaukit IRving 8-1712.

RENTING IN GENERAL
Nuomos

IŠNUOMOJAMI 3 kambariai mažai šeimai su nedaug rakandų. Smulkesnes informacijas galėsite gauti vietoje, II aukštas iš kiemo, po 5 val. vak. 6637 So. Rockwell St. Pilipaitis J.

IŠNUOMOJAMI kambariai 2 aukšte su visais patogumais ir virtuve.
DRexel 3-9374

IŠNUOMOJAMI 3 kambariai rūsyje. Suaugusiems. 3611 So. Lowe Ave.

IŠNUOMOJAMAS 5 kambarių butas Marquette Parke. WA 5-7670.

FURNITURE AND FIXTURES
Rakandai ir Įrengimai

PRARADAU sutartį (lease), priverstas parduoti restorano įrengimus labai pigiai. 6456 So. Cicero Ave.

MISCELLANOUS FOR SALE
Įvairūs Pardavimai

PIGIAI parduodu 4 arba 5 vietas kapui Lietuvių Tautinėse Kapinėse, geriausioje vietoje. Teirautis:
ROckwell 2-0690

AUTOMOBILES—TRUCKS
Automobiliai — Sunkvežimiai

VIKTORO KOŽICOS
lietuviška gazolino stotis ir auto taisymas
CALL-ME-MOTORS Co.
5759 S. WESTERN AVE. RE 7-9533
Atliekami motoro remontai, lyginimo, dažymo darbai ir keičiamos dalys.

Cicero

Klubas ir pasilinksminimas

Club Joanne, 1500 S. 49th Av., Zigmas Šefleris, yra naujas tose pareigose, bet ramus. Vienok viskas tobulinama. Šefleris elgiasi korektiškai. Yra graži iškaba ant sienos. Club Joanne liepos 3 pradėjo transliacijas iš stoties WOPA 7:30 - 8:00 v. v. Duodama populeri ir polkų muzika. Tas tęsis visą pusmetį. Pirmasis sekmadienis davė patenkinamus davinius. Muzika groja, o jaunimas šoka, linksminasi. Nors visi ne vienos tautos, bet atrodė, kaip vienos šeimos nariai. Aišku, jaunimas ieško pramogų. Tad kam trankytis po nežinomas vietas, kad ir čia pat galima puikiai laiką praleisti. **K. D.**

Lietuvos Ūkininko gegužinė

Lietuvos Ūkininko Draugystė rengia savo gegužinę (pikniką) liepos (July) 10 d. Onos Bruzgulienės sode, prieš Liet. Tautines Kapines.

Kviečiami draugai draugės, svečiai atsilankyti. Paremsite draugiją, kuri turi savo sergantiems nariams padėti, o patys praleisite laiką tyrame ore. Bus programa. Dovanos bus teikiamos tiems nariams, kurie nėra sirgę per 10 metų. Turėsime skanių užkandžių ir gėrimų, o šokiams muziką. Pradžia 11 valandą.

Nariams buvo išsiuntinėti pranešimai apie pusmetinį susirinkimą; buvo priminta ir gegužinė. **Reporteris**

PIRKITE JAV TAUPYMO BONUS.

REAL ESTATE FOR SALE
Namai, Žemė — Pardavimui

GERIAUSIAS INVESTAVIMAS
Augančioje pietų-vakarų Chicagos dalyje 2½ akrų su 2 gyvenamais namais ir garažu, tik $12,500.
2½ akrų žemės su puikiu sodu, 6 kambarių namu ir kitu pelningu namu, tik $21,000.
5 akrų ūkis su 2 gyvenamais namais, arti Lemont. Graži ir rami vieta. Geras susisiekimas su Chicaga. Tik $16,000.
RETAS PIRKINYS! 6 gražių kamb. mūr. bangalow Marquette parke, autom. šildymas — alyva. Sklypas 37 pėdų. 2 savininkai nori skubiai parduoti už $14,700. Jums kaip laimėjimas loterijoje.
Mūr. 5 did. kambarių bungalow su 2 insuliuotais kambariais ir toiletu viršuje. Aut. šild. karštu vandeniu alyva. Patogus dvigubas garažas. Parduodamas, nes savininko darbovietė perkeliama. Mozart ir 62nd St. $18,000

P. LEONAS
REAL ESTATE
2735 WEST 71 STREET
WA 5-6015

NORINTIEJI PARDUOTI IKI 2 BUTŲ NAMĄ BRIDGEPORTE SU PASIŪLYMAIS KREIPKITĖS PAS MUS. TURIME DIDELĮ PAREIKALAVIMĄ.

JOS. MOZERIS
REAL ESTATE
3430 SO. HALSTED ST.
CLiffside 4-0104

KAS perkant arba parduodant namus norite sąžiningo ir lietuviško nuoširdaus patarnavimo kreipkitės į:
VENTA REAL ESTATE
4409 So. Fairfield Ave.
Tel.: LAfayette 3-3881
Kasdien: 9-12 ir 4-7 val. vakaro.
Šeštadieniais 9 ryto iki 8 val. vak.
Trečiadieniais uždaryta.

DIDELIS namų, biznių, apartmentų, sklypų pasirinkimas. Sudarome morgičius, paskolas, nuosavybių dokumentus. Nemokamai teikiame informacijas ir patarimus. Teirautis pas:
Z. UMBRAŽŪNAS
F. H. Halvorsen Co.
3145 W. 63rd St. HEmlock 4-4300
POrtsmouth 7-2009

Prieš pirkdami ar parduodami namus, atlankykite mus
KUTRA - NORKUS REALTY
2405 WEST 51st STREET
WAlbrook 5-5030 — RE 7-7321 (vak.)
PRospect 8-3579 (vak.)

MARQUETTE PARKE
Medinis 2 butų namas, 4 ir 3 kamb. Įmokėti $2,700.
B. R. PETKIEWICZ
2555 W. 47th St.
LAfayette 3-1083

PARDUODAMAS medinis namas, plytų saidingai, 4 butai po 4 kambarius. Rūsy 6 kambariai. Pečiais šildomas. Kaina $15,900. Pajamų į mėnesį atneša $160. Savininkas antrame aukšte. Jį galima pamatyti nuo 5 vak. iki 8 val. vakaro kiekvieną dieną, šeštadieniais ir sekmadieniais visą dieną.
5252 So. Morgan Street

59th ir Albany apylinkėje mūr. 2-5 ir 2 rūsyje. Centr. šildymas visam namui. Garažas, tile vonia ir virtuvė. Kaina $24,800.
Marquette Parke med. su rūsiu 2-4 kamb. Gazu šildomas. Kaina $14,700.
Naujas mūr. 6, 2-3 ir baigiamas įrengti rūsys. Centr. šildymas alyva. Kaina $35,000.
Brighton Parke mūr. 3-5 kmb., šalia tuščias sklypas, 2 auto garažas. Maži taksai. Kaina tik $20,000.

"VENTA" REAL ESTATE
4409 So. Fairfield Ave. LA 3-3881

PARDUODAMAS bizniavas namas, 3 aukštų, taverna ir 4 butai, 18-tos kolonijoje. CAnal 6-5388.

DIDELIS kampinis 5½ ir 3½ kamb. namas. Tile maudynė ,autom. gazu šildymas, karštas vanduo. Garažas, ekstra dideli kamb., venecinės užuolaidos. Pilnai mod. Atdaras apžiūrėjimui sekmad., liepos 10 ir liepos 17 d. d. nuo 4 iki 8:30 vak., arba skambinkite ankstyvesniam susitarimui:
PRospect 6-3831—1534 W. 62nd St.

DESPLAINES — 519 Rose Ave. 6 kamb. mūrinis namas, alyva karštu oru šildomas. Dvigubi metalo langai, 2 auto garažas. Gįstas įvažiavimas, graži kaimynystė. Geras susisiekimas.

PAJAMŲ NAMAS—2-4 ir ekstra kambarys pastogėje. 26th ir Kedvale apylinkėje. Įkainuotas greitam pardavimui. LUdlow 5-1883.

3 BUTŲ mūrinis, octagon priekiu. Švarus, modernizuotas. Gazu šildomas. Furnišiuotas pajamų butas. Užuolaidos, kilimai, baldai įskaitomi. Kaina $13,800. Savininkas, šaukit tarp 5 ir 10 val. vak. LAwndale 1-5223.

PAJAMŲ 2-3½ mūrinis. Neseniai pertaisytas. Gazu šildomas, garažas. Kaina $10,000.—3954 W. Ontario.

PARDUODAMAS LOTAS.
6931 So. Western Ave. VI 7-8465

Skaitykite "N-nas"

REAL ESTATE FOR SALE
Namai, Žemė — Pardavimui

PARDUODAMAS 2-flatis mūro namas, apšildomas. Visi dideli ir šviesūs kambariai. Kaina teisinga, arba mainysime į namą mažesniais kambariais.
Taipgi parduodamas 6 kambarių mūro bungalow, arba mainysime į 4 kambarių namuką.
Jeigu norite pirkti arba turite parduoti teisingai ir pelningai, matykite arba rašykite: CHARLIE URNICH, 2440 W. 69th Street. HE 4-4859

FARMS FOR SALE
Ūkiai Pardavimui

NEW BUFFALO, MICHIGAN
REZORTAMS ARBA DIDELEI ŠEIMAI
70 mylių nuo Chicagos parduodama 10 akrų žemės upės pakrašty. 10 ir 4 kambarių namai, moderniški, su arba be baldų. Automatiškas šildymas aliejumi. Dideli uždari priešakiniai ir užpakaliniai porčiai. Daug lapuotų medžių. Daržas, uogos, jaunas vaisių sodas. Parduodam, nes turim keltis kiton valstybėn. Galima tuoj užimti.
Iš US 12 kelio prieš Union Pier pasukti dešinėn prie JAY'S kavinės. Už dviejų blokų dešinėj.
NICK DUDIAK
Lakeside 4134

90 AKRŲ pilnai įrengta farma. Banda —25 Guernsey karvių, 12 melžiamų. 8 kambarių modernus namas, bėgantis vanduo, alyva furnasu šildymas. 5 mylios nuo Oconomowoc. $23,000. Oscar Ortmann, Rt. 4, Oconomowoc, Wis., or call Sullivan 14-R-21.

CONTRACTORS - BUILDERS
Namų Statytojai ir Taisytojai

NAMŲ REMONTAS
(REMODELING)
Atlieku cemento, karpenterio, mūro ir kitus darbus. Iki $2,500 nereikia nieko įmokėti, o už didesnius darbus susitarsime.
Dirbu Chicagoje ir priemiesčiuose.
PETRAS POCIUS
6828 So. Maplewood Ave.
REpublic 7-1223

KONTRAKTORIUS
STANDARD BUILDERS, INC.
726 W. 18th Street Chicago 16, Ill.
A. GINTNERIS, pirmininkas
V. PETRAUSKAS, statybos vedėjas.
CH 3-1535
Lietuvių Statybos Bendrovė stato namus pardavimui, pagal užsakymus ir atlieka remonto darbus.

BUILDING, REMODELING
CONTRACTOR
Nauji namai ir garažai, senų namų stogai, kaminai, porčiai ir langai. Cemento ir mūro darbai, pleisteriavimas, dažymas, tile įdėjimas ir įvairūs kiti darbai.
Skambinkite:
LIUDAS TAUJENIS
6828 So. Maplewood Ave.
HEmlock 4-5848

PAINTERS AND DECORATORS
Maliavotojai ir Popieriuotojai

JONAS PLEIRYS
DAŽYTOJAS - KONTRAKTORIUS
Dažome naujus ir senus namus iš oro ir vidaus. Restoranus, sales ir kt.
Skambinkite: PRescott 9-0225
10046 S. LOWE AVE., CHICAGO

JOE RAMA
Maliavoja ir popieriuoja naujus ir senus namus iš oro ir vidaus.
Pašaukite:
WAlbrook 5-4296

JONAITIS—SVELNIS CO.
Popieruojam, dažom namus iš vidaus ir iš oro. Kalkiuojam langus. Didelius ir mažus darbus atliekam gerai ir pigiai. Skambinkite LIvingston 8-4650 ar ENglewood 4-2001.

BUSINESS CHANCES
Biznio Progos

RENDUOKITE arba dirbkite mūsų virtuvėje, įtaisytoje visais įrengimais. Geroje apylinkėje, dirbtuvių rajone. Moteris dirbo šioje vietoje 10 metų, apleidžia dėl menkos sveikatos. Kambarys, jeigu reikalingas, galima turėti vietoje. Telefonuokite: SEeley 3-9110,
ADAM DULSKI
1859 W. Hastings Street

BATŲ TAISYMO DIRBTUVĖ
Įsteigta 50 metų. Moderniškas Landis įrengimas. Geras pirkinys. Parduodama dėl nesveikatos. Prieinamai.
2145 So. Pulaski Road

HAMBURGER GRILL — su arba be namo, 4 kambariai užpakalyje. Tikras pinigus darantis biznis. $2,450.
LAfayette 3-9731

MISCELLANEOUS
Įvairūs Dalykai

LIETUVIŠKA APDRAUDŲ AGENTŪRA
Gyvybės, ligoninės, automobilių, baldų, namų ir visos kitos apdraudos—asmenims, profesionalams ir biznio įstaigoms. Laisvas pasirinkimas kompanijos ir apdraudos rūšies. Nemokamas patarnavimas ir informacija. Valstybės patvirtintos kainos. Smulkesniai informacijai gauti skambinkite, rašykite, užeikite:
JONAS KIRVAITIS
INTERSTATE INSURANCE AGENCY
5900 S. Ashland Ave., Chicago 36, Ill.
Tel.: WAlbrook 5-5671

AGENTŲ IR BROKERIŲ DĖMESIUI!
Prieš draudsdami kitur, pasiteiraukite pas mane. Pirmaeilės kompanijos —aukščiausi komisai. Savi pas savus!

PIRKITE JAV TAUPYMO BONUS.