ORAS

Giedra, dieną netoli 90 laipsnių, naktį 70. Saulė teka 528, leidžiasi 8:25.

NAUJIENOS

THE LITHUANIAN DAILY NEWS

The First and Greatest Lithuanian Daily in America
NAUJIENOS
The Lithuanian Daily News
Published by The Lithuanian News Publishing Co., Inc.
1739 So. Halsted St., Chicago 8, Ill.
HAymarket 1-6100
Over One Million Lithuanians In The United States

VOL. XLII | Ka... Gr. | Chicago 8, Ill. | Ketvirtadienis, Liepos-July 14 d., 1955 m. | Price 5c | 164

Midwest Inter. Library Center 5721 Cottage Grove Ave

MIDWEST INTER-LIBRARY CENTER CHICAGO

DULLES IŠSKRIDO TARTIS SU NATO NARIAIS

PASIGENDA DIKTATŪROS PRIEŠŲ

Labai daug iš tų, kurie kovojo prieš Hitlerį dabar santūrūs prieš komunizmą, rašo "S. E. Post"

PHILADELPHIA. — "Šiuo laiku, kada milijonai žmonių Europoj ir Azijoj gyvena komunistų terore, be jokių veikimo ir galvojimo teisių, laisvosios Amerikos vadovaujantys rašytojai ir intelektualai skleidžia užsieny melagystes apie priespaudą ir knygų deginimą Jungtinėse Valstybėse, apie 'terorą' mūsų universitetuose, mokyklų tarybose, bibliotekose".

Šias liūdnas mintis dėsto Dr. Mark Graubard, Minnesotos universiteto profesorius didžiajame Amerikos savaitrašty Saturday Evening Post. Mark Graubard buvo aktingas kovotojas prieš nacizmą, fašizmą ir komunizmą. Jis apgailestauja, kad šių dienų kovoj prieš išsilaikiusius ir sustiprėjusius komunistų diktatorius jis maža bemato anų prieškarinių ir karo laikų kovotojų už laisvę, demokratiją ir prieš diktatūras.

Daugiui tik Hitleris buvo pabaisa

"Koks buvo skirtumas Amerikoj, kai kitas totalitarinis tironas, Adolfas Hitleris, kilo į galybės viršūnes!", primena šio straipsnio autorius.

"Dar prieš arijų įstatymo išleidimą, prieš pogromus ir koncentracijos stovyklas, užtemdžiusias Vokietijos horizontus, nusistatymas Amerikos visuomenės, vyriausybės ir koledžų stovyklų buvo griežtas ir nekompromisinis. Būdamas sekretorium pirmo antinacių studentų kongreso, sušaukto Kolumbijos universitete 1933 metais, aš gerai jaučiau šio moralinio atsakingumo pulsą. Mūsų organizacija išreiškė Amerikos įausmų bangavimą, giliai pasiekusį Rotary draugijas, darbininkų unijas, kultūrines organizacijas, neišskiriant nė gatvių kampų prie krautuvių namų. Pasipriešinimas prieš nacizmą buvo Amerikoje visuotinis. Koledžuose buvo suorganizuoti komitetai padėti pabėgusiems nuo nacių persekiojimo; studentų laikraščiai reiškė protestus dėl žydų pašalinimo iš Vokietijos universitetų, dėl knygų deginimo ir dėl rasinių įstatymų. Kiti vėl reikalavo boikotuoti vokiečių prekes.

Šiandien vaizdas kitoks

"Koks skirtingas vaizdas Amerikoj šiandien!", rašo toliau prof. Graubard. "Per pastaruosius 10 metų komunistai šaukė pasauliui, kad Ameriką reikia sunaikinti, kad Amerika yra pats didžiausias karų kurstytojas, kad ji kalta dėl pasaulio skurdo, kad ji remia tironijas ir priespaudas. Pirmasis komunistų uždavinys buvo supurvinti Amerikos gerą vardą, turėtą tarp pasaulio tautų. Šioj veikloj Sovietų propagandos mašina susilaukė pagalbos iš isteriškų knygų ir straipsnių rašytojų, vaizduojančių Ameriką tironu".

Pasipriešinimas sumenkėjo

"Sovietų propaganda nesusilaukė tokios opozicijos Amerikoj, kokios susilaukė nacių propaganda", rašo Dr. Graubard. "Šiandien vargu rasime nors vieną studentų stovyklą, kuri remtų pabėgusius studentus iš sukomunistintų Europos ar Azijos universitetų. Jokio mūsų studentų antikomunistinio kongreso, jokios moterų lygos prieš koncentracijos stovyklas. Amerikos liberalų vadai daug aistringiau kelia savo balsus prieš tariamas Amerikos negeroves ir jos "tironiją", negu prieš tąją tamsą, kuri viešpatauja anapus Geležinės uždangos. Nematyti ant automobilių plakatų su užrašais, kaip: "Sulaikyti Chruščiovą", kaip kad matydavosi užrašai "Sulaikyti Hitlerį".

Lieberalų vienpusiškumas

Straipsnio pabaigoj Dr. Graubard sako:

"Jei Amerikos liberalizmas būtų parodęs tokį pat moralinį pasipriešinimą komunizmų fanatizmui, kokį parodė hitlerizmui, pasaulis šiandien būtų saugesnis ir mūsų moralinis vadovavimas, prasidėjęs 1930 metais, pasisakius prieš agresiją ir mūsų padėtos pastangos II pasauliniame kare, būtų pripažintas be jokių abejonių. Šiandien mes brangiai mokame mokesčiais, sąmišiu ir baime už dvejopos politinės moralės laikymąsi."

Reikalauja kelt žydų klausimą Sovietų S-goj

4 didieji turintys svarstyti teisę jiems emigruoti

NEW YORKAS. — Visa eilė Amerikos žydų organizacijų priėmė rezoliucijų, kuriomis reikalaujama JAV vyriausybė iškelti Sovietų S-gos ir jos satelitų žydų klausimą 4 didžiųjų konferencijoj.

Panašų nutarimą anadien priėmė ir Amerikos žydų darbo komitetas. Savo "skubos memorandume", pasiųstame prezidentui Eisenhoweriui ir sekretoriui Dulles, komitetas, atstovaująs 500,000 žydų darbininkų CIO ir AFL unijose, sako: JAV delegacija kartu su kitais Vakarų sąjungininkais privalo kelti 4 didžiųjų konferencijoj dabartinę problemą, liečiančią 2 milijonų žydų kultūrinio ir dvasinio gyvenimo likvidavimą anapus Geležinės uždangos.

Žydų darbo komitetas reikalauja laisvo susisiekimo tarp žydų šeimų ir giminių, gyvenančių abiejose Geležinės uždangos pusėse, o taip pat laisvo iškeliavimo iš Sovietų Sąjungos į užsienį ne tik trumpalaikiams apsilankymams, bet ir nuolatiniam apsigyvenimui su savo šeimos nariais, esančiais užsieny (Izraely ir kitur).

Pokariniais metais daug tūkstančių žydų gavo leidimą išsikelti iš Rumunijos, Vengrijos, o taip pat Sovietų Sąjungos į Izraelį. Bet vėliau, kilus antisemitizmo bangai Sovietų Sąjungoj, iškeliavimas buvo sulaikytas, o tokia Ana Pauker, galingiausia komunistė Rumunijoj, buvo tarp kita apkaltinta žydų siuntimu į Izraelį.

— **26 metų šoferis Joseph Reade** išprievartavo Jamestown mieste, N. Y., savo brolio žmoną ir paskui ją nužudė kartu su jos 19 mėnesių kūdikiu.

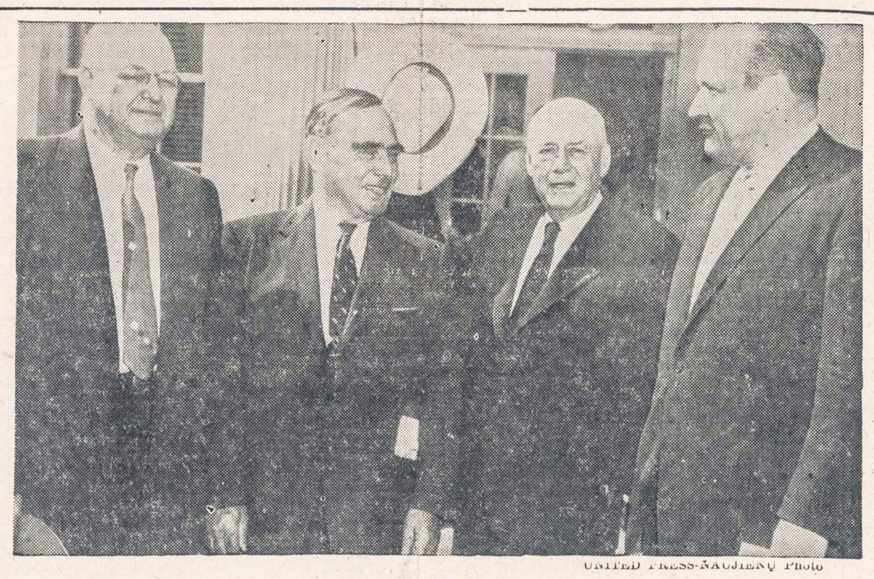

UNITED PRESS-NAUJIENŲ Photo

Prezidentas Eisenhower tarėsi su respublikonų ir demokratų vadais ir pasižadėjo dažnai informuoti juos apie "keturių didžiųjų" konferencijos eigą. Konferencija, kaip žinia, įvyks Šveicarijoje, Genevos mieste. Pasitarime su prezidentu dalyvavo (iš kairės į dešinę): Senato daugumos vadas sen. Earle Clements; atstovų buto mažumos vadas Joseph Martin; senato spykeris sen. Sam Rayburn ir senato respublikonų lyderis sen. Wm. Knowland.

VAKARŲ VOKIETIJOS DEŠINIOJI SPAUDA NEDAUG TEVERTINA NATO

Pagal dabartinius gynybos planus, šalis esanti neapsaugota nuo Sovietų puolimo atom. bombom

BONA, Vokietija. — Nekalbant apie socialdemokratus, kurie visą laiką priešinosi ir tebesipriešina Adenauerio vyriausybės apsigynimo politikai, siekiančiai glaudžios karinės sąjungos su Vakarų valstybėmis, vis garsiau prieš šią politiką ima kalbėti ir vokiečių dešiniuosiuose sluoksniuose.

Jų du įtakingi laikraščiai, dienraštis Frankfurter Allgemeine Zeitung, ir savaitraštis Der Spiegel ilgais rašiniais bando nuvertinti NATO apsaugos planus, pagal kuriuos turi būti ginama ir Federalinė Vokietija.

Nesą apsaugos nuo atominių bombų

Frankfurter Allgemeine Zeitung, pačiame didžiausiame vokiečių dienrašty, tas abejones kelia karinių reikalų redaktorius Adalbert Weinstein, buvęs štabo majoras II pasauliniame kare, neseniai lankęsis Jungtinėse Am. Valstybėse ir turėjęs progos išsikalbėti su aukštais Amerikos politikos ir kariuomenės vadais.

Jis rašo, jog JAV niekad negalės atsisakyti savo karinių bazių Vokietijoj, kas reiškia, jog Vokietija niekad negalės būti suvienyta, kadangi tai nesuderinama su Sovietų valdžios sąlygomis.

Maj. Weinstein remia pulkininko Bonin argumentus, nukreiptus prieš NATO ir Federalinės Vokietijos įstojimą į šią karinę sąjungą. Plk. Bonin buvo pašalintas už tai iš Bonos krašto apsaugos ministerijos, tačiau jo mintys garsinamos ir toliau lygiai kairiųjų, lygiai ir dešiniųjų spaudoj.

Liūdana manievrų pamoka

Plačiai skaitomas savaitraštis Der Spiegel, panašiai kaip ir Frankfurter Allgemeine rašo, jog neseniai buvę NATO aviacijos manevrai parodė, jog Vakarai negali apsiginti nuo Sovietų atominių bombų. Tuomet vokiečių divizijos, taip labai pageidaujamos NATO strategijos vadų, nebeturi tos reikšmės, kurios turėjo II pasauliniame kare.

Šie vokiečių laikraščiai pranašauja dar didesnius NATO gynybos sunkumus, kai Sovietai savo atomine galia susilygins su Amerika, nes kartu Sovietai turės tiek daug divizijų, kurių negalės atsverti ir vokiečiai.

Jie siūlo organizuoti atskiras ginkluotas pajėgas, nesurištas su NATO ir skirtas vien tik savo gynybai.

Vėliausios Žinios

* * *

— Argentinos karo laivynas ir toliau tebesipriešina diktatoriui Peronui ir pareikalavo, kad jis išvažiuotų į užsienį. Panašiai galvoja ir nemaža armijos karininkų. Bet jie nori eiti palaipsniui prie Perono pašalinimo iš valdžios.

— Senato užsienio reikalų komitetas priėmė vienbalsiai sen. Knowlando rezoliuciją pareikšti pavergtosioms tautoms užuojautą ir viltį apie greitą išsilaisvinimą.

— Ką tik pakilusi skrajojanti "gazolino stotis", lėktuvas, aprūpinąs ore kitus lėktuvus kuru, sprogo ir sudegė prie Castle bazės Kalifornijoj. Nelaimėj žuvo 10 lakūnų.

— Čekoslovakija paleido Amerikos puskarininkį Walter Finter iš Philadelphijos, pagautą prieš mėnesį laiko pasieny befotografuojant. Komunistai jį apkaltino špionažu.

— 25 keleiviai buvo sužeisti, kai North Shore Line traukinys iš vieno vagono susidūrė su Chicagos miesto (CTA) traukiniu Fullerton Street stotyje.

— Prie Trinidado pakraščių (Karibų jūroj) susilūrė Trinidado prekinis laivas "Sun Prince" su anglų prekiniu laivu "The Geologist". Katastrofoj žuvo 21 jūrininkas iš pastarojo laivo.

— Prancūzijos vyriausybė apsvarstė ir pritarė premiero Faure pasaulio nusiginklavimo planui, kurį jis pateiks 4 didžiųjų konferencijai.

— Du V. Vokietijos pabėgėlių partijos ministeliai pasitraukė ne tik iš Adenauerio vyriausybės, bet išstojo ir iš savo partijos. Su jais išstojo 4 nariai, priklausę Bonos parlamentui.

BRITAI NUNEIGIA VĖŽIO IR CIGAREČIŲ SĄRYŠĮ

LONDONAS. — Visa eilė bandymų parodė, kad nėra jokio pagrindo manyti, jog cigarečių rūkymas sukelia plaučių vėžį, sako Britų imperijos vėžio draugija savo metiniame pranešime.

Amerikos žemės ūkio delegacija išvyko į Sovietų Sąjungą

Pakeliui yra ir Sovietų grupė

WASHINGTONAS, D. C. — Amerikiečių delegacija, susidedanti iš 12 žemės ūkio specialistų, antradienį išvažiavo į Sovietų Sąjungą susipažinti su komunistinės sistemos "atsiekimais".

Delegacijai vadovauja prof. W. V. Lambert, Nebraskos universiteto agronomijos fakulteto dekanas. Ji išbus Rusijoje apie mėnesį laiko. Jai pažadėta, ir jie taip mano, jog Sovietų Sąjungoj galės keliauti, kur norės ir matyti, kas tik bus įdomu.

Tuo pat laiku iš Maskvos išskrido 12 sovietų žemės ūkio darbuotojų į Jungtines Valstybes. New Yorke jie laukiami penktadienį ar šeštadienį.

Sovietai savo delegacijai prilavė daugiau valdinio pobūdžio, paskirdami delegacijos pirmininku žemės ūkio viceministerį Mackewič. Amerikiečiai sako, kad jie keliauja kaip privatūs asmenys. Jie patys padengs ir kelionės išlaidas.

Atsistatydino Mrs. Hobby, sveikatos reikalų sekretorė

Į jos vietą paskirtas M. Folsom, iždo pasekretorius

WASRINGTONAS, D. C. — Mrs. Oveta Culp Hobby, sveikatos ir kitų socialinių reikalų sekretorė, įteikė plezidentui atsistatydinimo pareiškimą. Ji pasitraukia iš vyriausybės nuo šio mėnesio pabaigos. Oveta Culp Hobby buvo pirmoji moteris, įėjusi į JAV vyriausybę pilnomis kabineto nario teisėmis.

Ji pasitraukianti dėl savo sergančio vyro. Bet prileidžiama ir tai, kad senatorių priekaištai dėl jos nesugebėjimo tvarkyti Dr. Salk polio skiepų reikalo bus taipgi prisidėję prie sumažinimo jos norų būti vyriausybės nariu.

Mrs. Culp Hobby, laikraščio leidėja ir redaktorė, buvo viena iš tų demokratų, kurie 1952 metais stojo remti generolą Eisenhowerį į prezidentus, ir už šias pastangas buvo vėliau pakviesta į vyriausybę.

TRYS VAKARŲ DIDIEJI SVARSTYS SU DRAUGAIS GENEVOS DERYBAS

Sovietų reikalavimas išstumti Vokietiją iš karinių sąjungų mažina susitarimų viltis

WASHINGTONAS, D. C. — Valstybės sekretorius John Foster Dulles trečiadienį išskrido į Paryžių, kur šaukiamas specialus NATO tarybos posėdis svarstyti Genevos konferencijos diplomatinę strategiją.

Mažiesiems NATO nariams pageidaujant (šią mintį iškėlė belgų ir Kanados užsienio reikalų ministeriai Spaak ir Pearson), trys dilieji NATO sąjungininkai, JAV, Anglija ir Prancūzija pasižadėjo išsikalbėti Genevos konferencijos išvakarėse su kitais, mažaisiais, sąjungininkais, ką didieji mano reikalauti ir kuo nusileisti Genevos konferencijoj, susitikus su Kremliaus premieru Bulganinu.

Sieks taikos, paremtos teise

Išskrisdamas į NATO konferenciją Paryžiuj, sekretorius Dulles savo trumpame pareiškime spaudos atstovams užtikrino, jog Amerika ir jos sąjungininkai Anglija ir Prancūzija yra susitarusios kovoti Genevoj tik už tokią taiką, kuri pagrįsta teise ir laisve. Jie nebijosią kelti jokių problemų, surištų su didžiuoju pasaulio siekimu.

NATO nori Vokietijos

Iš duotų didžiųjų ir kitų NATO narių pareiškimų nematyti, kad nors vienas iš jų sutiktų su Sovietų reikalavimu išjungti Vokietiją iš tokių gynybos susiblokavimų kaip NATO arba WEU.

NATO nariai pripažįsta Vokietijai visišką teisę pačiai spręsti savo užsienio politiką. Ir jeigu Vokietija po susivienijimo ir laisvų rinkimų nutartų laikytis neutralumo, kaip kad jo laikosi, pav. Švedija ar Šveicarija, tai būtų pačių vokiečių reikalas.

Sovietų propaganda dirba

Sovietai, matydami, kad trys Vakarų didieji atmes jų reikalavimą uždraust Vokietijai dėtis į karines sąjungas, išskyrus bendrąjį Europos valstybių nepuolimo paktą su visomis komunistinėmis šalimis, jau dabar užvedė propagandą prieš "nedraugišką" Vakarų, ypač JAV nusistatymą pasaulinės taikos reikalais. Ir kai pasirodys, jog Genevoj susitarti negalima, tuomet Sovietai bandys visą kaltę suversti Amerikai.

12 milijonų vergų "laisvajam" pasauly

Apie 20 mil. Sovietų S-goj

LONDONAS. — C. W. Greenidge, draugijos kovai prieš vergiją sekretorius, tvirtina, jog ir šiandien dar yra 12 milijonų žmonių vergijoj, kur su jais elgiamasi kaip su daiktais arba gyvuliais.

Į šį skaičių neįeina apie 60 milijonų Afrikos moterų, kurias vyrai turi nusipirkę į žmonas, o taip pat apie 20 milijonų valstybės vergų Sovietų Sąjungoj, neskaitant milijonus belaisvių Kinijos ir kitų komunistų šalių koncentracijos stovyklose.

Arabų pusiasaly ir dabar dar esančios laisvos vergų rinkos, kur daugiausia pardavinėjami vergų vaikai. Bet nemaža naujų vergų, pagautų Afrikoj, gabenami į arabų šalis ir parduodami kaip gyvuliai, sakoma tos draugijos metiniame pranešime.

Vergystė praktikuojama ir anglų kolonijose, kaip Auksiniuose Pakraščiuose, Hong Konge, o taip pat Pietų Amerikoj (Ekvadore, Bolivijoj ir Peru). Ten vasalai parduoda žemę su visais darbininkais.

Pradėjo socialistų kongresą Anglijoj

Dalyvauja ir lietuvių atstovai

LONDONAS. — 31 šalies socialdemokratų partijų, priklausančių Socialistų Internacionalui, delegacijos antradienį atidarė savo ketvirtą kongresą.

Kongrese dalyvauja 100 atstovų ir nemaža svečių. Prie Socialistų Internationalo priklauso ir lietuvių bei kitų komunistų užimtų kraštų socialdemokratai pabėgime. Jie taip pat pasiuntė savo atstovus į šį suvažiavimą.

Prancūzų socialdemokratai atsiuntė 11 narių delegaciją, vokiečiai, anglai po 8 atstovus. Į anglų delegaciją įeina ir Clement Attlee, buvęs ministeris pirmininkas. Kongresui pirmininkauja Morgan Phillips, anglų darbo partiojs gen. sekretorius. Amerikos socialistams atstovauja Sam Friedman.

Turi apie 10 mil. narių

Sekretorius Julius Baunthal savo pranešime paminėjo, jog Internacionalui priklauso keturiasdešimt kraštų socialistai, turintys savo partijose 9,888,037 narius. Remiantis paskutinių rinkimų duomenimis, socialdemokratų partijos šiose 40 šalių turinčios 64,759,609 šalininkų, nes tiek gavusios balsų.

RABINAI NORI Į SSSR

FALSBURG, N. Y. — Amerikos rabinų tarybos suvažiavime nutarta kreiptis į SSSR ambasadorių, kad jis duotų leidimą užmegzti ryšius su tikinčiaisiais žydais Sovietų Sąjungoj ir leistų vieniems pas kitus lankytis jų šalyse.

Pakorė gražuolę

Anglai vis daugiau kalba apie mirties bausmės panaikinimą

LONDONAS. — Atmetus pasigailėjimo prašymą, anglų budelis Holoway kalėjime pakorė 28 metų modelį, 2 vaikų motiną Mrs. Ruth Ellis, kuri iš pavydo nušovė savo meilužį.

Daugelio šalių teismai būtų atsižvelgę į aplinkybes ir žudikei nedavę pačios didžiausios bausmės.

Tai komentuodama, anglų spauda kelia iš naujo mintį, ar nebūtų geriau, jei Anglija panaikintų mirties bausmę, kaip kad jau padaryta visoj eilėj Vakarų Europos valstybių.

Žuvo 8 Alžerijos partizanai

ALŽYRAS.—Kovose su prancūzų kariuomene nukauti vėl 8 vietinių nacionalistų teroristai, kovoją už šalies visišką nepriklausomybę.

Cicero

Pasigenda Dr. Kauno

Dr. Kaunas, kuris dabar išvyko į Dėdės Samo kariuomenę, atvyko į JAV 1950 m. ir čia buvo visų gerbiamas kaip geras gydytojas.

Daugelis apgailestauja jo išvykimą. Vienas senukas man pasakojo net apsiašarojęs, kad Dr. Kaunas esąs jo geriausias geradaris, nes jis jį lyg iš grabo prikėlęs. Pirma senukas negalėjęs paeiti, o dabar, jo pagydytas, likęs visai kitoks žmogus, galįs vaikščioti, darbą dirbti ir visai negalvojąs apie mirtį.

Bet po 2 metų Dr. Kaunas vėl grįš pas mus, į Cicero. Dr. Kaunas savo vietoje paliko taip pat gerą gydytoją Dr. Vaitaitį.

Linkiu Dr. Kaunui laimingai sugrįžti. Vera Jelga

Skaitykite "N-nas"

Veteranų gegužinė

Š. m. liepos 15 d., penktadienį, Don Varno Postas rengia naktinį pikniką Juozaičio ūkyje, adresu 14100 Kostner Ave. (važiuoti Pulaski Rd. iki 139th St., pasukti į vakarus ir važiuoti iki Kostner; nuo čia vykti pietų link iki 14100 S. Kostner).

Vakare prie laužo bus atliekama programa, kurią ves Vytautas Bildušas ir Raimundas Misauskas. Be to, bus įvairiausių gėrimų ir skaniausių dešrelių.

Į šį pikniką maloniai kviečiami atvykti visi veteranai ir visa lietuviškoji visuomenė.

Norintieji dalyvauti šiame piknike ir neturintieji savo automobilių, 8 val. vakaro gali atvykti prie Don Varno Posto patalpų (6816 S. Western Ave.), o iš ten visi bus nuvežti į piknikavimo vietą. A. K.

Iš Midland Savings and Loan Assn. veiklos

Birželio 30 dieną baigėsi Midland Savings and Loan Assn. 41-mieji apyskaitiniai metai. Tos dienos balanse bendrovės turtas vertinamas $3,322,197.61. Palyginus su pereitais metais, turtas paaugo $754,794.25. Per metus nauji taupytojai įnešė į taupymo sąskaitas $1,114,826.20. Iš taupymo sąskaitų grąžinta taupytojams $651,651.64. Per tą patį laiką bendrovė išdavė 102 paskolas namams pirkti ar pasistatyti iš viso $1,195,580.63 sumai. Paskoloms amortizuoti gauta $697,832.82.

Pereitieji metai buvo bendrovei sėkmingi ir pelno atžvilgiu. Bendrovė metus baigė su $134,391.85 gryno pelno. Direktorių Tarybai nutarus, visiems bendrovės taupytojams išmokėta 3½ nuošimčio dividendo. Tai aukščiausias bet kurios Chicagoje esančios taupymo bendrovės mokamas dividendas. Į reservus paskirta $42,165.05. Be to, liko nepaskirstyto pelno $12,441.07.

Midland Savings and Loan Assn. vadovybę sudaro: Augustas Saldukas, pirmininkas, Alfonsas Dambrauskas, vicepirmininkas, G. K. Budris, iždininkas, Anna Saldukas, sekretorius, ir Adolfas Baliūnas, sekretoriaus pav. finansiniams reikalams.

A. B.

ATITAISYMAS

Spausdinant Naujienose studentų santariečių Detroito sąskrydžio rezoliucijas, nelaimingu būdu iš rezoliucijos, skirtos santariečių bičiuliams, yra iškritęs vienas žodis. Rezoliucija turi užsibaigti taip: . . . ir prašo visų, kurioms akademinės jaunuomenės tautinis susipratimas aušrininkų, varpininkų ir viltininkų idealų šviesoje yra brangus, nepamiršti ir praktinių tos veiklos sunkumų". (Pabraukta, kas buvo praleista). V. Kavolis

Rockford, Ill.

Važiuojame į Dariaus ir Girėno tragedijos minėjimą

Rockfordo lietuviai gerai pažino Lietuvos lakūną S. Darių. Besirengdamas į savo istorinę kelionę per Atlantą paprastu vieno motoro lėktuvu, jis lankėsi ir Rockforde, kur jam buvo surengtas sutikimo pobūvis. Važinėdamas po lietuvių kolonijas Amerikoje, Darius visuomet dėvėjo Lietuvos aviacijos kapitono uniformą.

Leitenantas Girėnas su ta pačia misija lankėsi rytinių Amerikos valstijų lietuvių kolonijose. Lietuviai jų sumanymui perskristi Atlanto vandenyną pritarė ir sudėjo tam nemaža aukų. Mūsų lakūnų tragiškas žuvimas Soldeno miške, Vokietijoje, vos 300 mylių nuo Kauno, mūsų lietuvių širdyse padarė gilią žaizdą.

Į mūsų didvyrių 22 metų tragiškos mirties paminėjimo iškilmes Amerikos legiono Dariaus ir Girėno postas Chicagoje pakvietė ir Rockfordo SLA 77 kuopą. Savo susirinkime kuopa šį kvietimą priėmė, tad į minėjimą važiuos pilnas autobusas ir daug pavienių mašinų.

Iki pasimatymo Chicagoje!

Žvalgas

Chicagos Lietuvių Draugijos susirinkimas

Chicagos Lietuvių Draugijos pusmetinis susirinkimas įvyks penktadienį, liepos 15 d., Northwest svetainėje (2403 W. North Ave.). Pradžia 8 val. vakare.

—VALDYBA

Šauliai dalyvaus parade

Visiems Chicagos šauliams,-ėms

Š. m. liepos 17 d., sekmadienį, Dariaus-Girėno postas drauge su kitomis lietuvių organizacijomis, kaip ir kasmet, ruošia šventę — paradą didvyriams kpt. Dariui ir ltn. Girėnui paminėti.

Visi Chicagoje gyveną šauliai ir šaulės privalo šiame parade dalyvauti. Susirinkimo vieta 69 gatvė, kampas Western Ave. Laikas — 12 val. 30 min. Iš ten rikiuotėje (apsirengimas pagal orą), su JAV, Lietuvos ir šaulių vėliavomis žygiuosime iki Dariaus ir Girėno paminklo Marquette Parke.

Parade dalyvaus kariuomenės, laivyno, legionierių ir skautų vienetai, o taip pat daugumas lietuvių organizacijų.

Šis paradas yra drauge ir mūsų paradas, kuriame šį kartą, kad ir be uniformų, visi iki vieno privalome dalyvauti. Kitais metais stengsimės ateiti uniformuoti. Visi šauliai ir šaulės apie paradą turėtų painformuoti visus savo gimines, draugus ir pažįstamus, kad ateitų bent pasižiūrėti šio parado, kurio metu rikiuotės priešaky bus nešama mūsų laisvės relikvija — iš Lietuvos per kraują ir pasiaukojimą atgabentoji Šaulių Sąjungos vėliava.

Chicagos Šaulių Klubo V-ba

Šaltimiero radijas

Klausykite Povilo Šaltimiero radiją šį vakarą WGES — 1390 kil. Pradžia 8:00 val. vak. Visada gyvi ir puikūs transliavimai, be rekordų.

PIRKITE JAV TAUPYMO BONUS.

A. † A.

ONA RAKAITIS
(pagal tėvus Klumbaitė)
2511 W. 71st Street
Namų tel.: PR 6-4080

Mirė 1955 m. liepos 13 dieną, 3 val. ryte, sulaukusi pusės amžiaus. Gimusi Lietuvoje, Švėkšnos miestelyje.

Amerikoje išgyveno 42 metus.

Paliko nuliūdę: duktė Elzbieta, 2 sūnūs: Jonas ir Alfonsas, brolio vaikai: kun. Justinas Klumbis ir kun. Romanas Klumbis, gyv. Texas; pusseserė Ona Kasmauskienė su šeima, giminaitis Pranas Lenkart su šeima. Lietuvoje liko 2 seserys: Monika Oželienė ir Emilija Klumbis ir kiti giminės, draugai bei pažįstami.

Priklausė Šv. Barboros D-jai.

Kūnas pašarvotas Mažeika ir Evans koplyčioje, 6845 South Western Ave.

Šeštadienį, liepos 16 d., 10:30 val. ryte, kūnas bus lydimas iš koplyčios į Gimimo Panelės Šv. parapijos bažnyčią, o po gedulingų pamaldų bus laidojamas Šv. Kazimiero kapinėse.

Visi a. a. Onos Rakaitis giminės, draugai ir pažįstami nuoširdžiai kviečiami dalyvauti laidotuvėse ir suteikti jai paskutinį patarnavimą ir atsisveikinimą. Nuliūdę lieka:

Duktė, Sūnūs, Brolio Vaikai, Pusseserė ir kiti Giminės.

Laidotuvių direkt. Mažeika ir Evans. Tel.: RE 7-8600.

ANTANAS METRIKAS
(METRICK)
1518 So. 49th Ct., Cicero, Ill.
Namų tel.: OL 2-0456

Mirė 1955 m. liepos mėn. 13 d., 6:30 val. ryte, sulaukęs senatvės. Gimęs Lietuvoje, Telšių apskr., Varnių parapijoje.

Amerikoj išgyveno 55 metus.

Paliko nuliūdę: mylima žmona Antanina (pagal tėvus Norkaitė), 4 sūnūs: Anthony, William, marti Emma; Edward, marti Gladys ir Charles, marti Barbara; duktė Stella Beranek, žentas Raymond, 5 anūkai; brolio vaikai: Ann Kavish su šeima, Mary Grigas, jos vyras Stanley ir Anthony Metrick ir kiti giminės, draugai ir pažįstami.

Priklausė Švento Vardo Draugijai.

Kūnas pašarvotas Antano Petkaus koplyčioje, 1410 So. 50th Ave., Cicero, Ill.

Šeštadienį, liepos 16 dieną, 8:30 val. ryte, kūnas bus lydimas iš koplyčios į Šv. Antano parapijos bažnyčią, o po gedulingų pamaldų bus laidojamas Šv. Kazimiero kapinėse.

Visi a. a. Antano Metriko giminės, draugai ir pažįstami nuoširdžiai kviečiami dalyvauti laidotuvėse ir suteikti jam paskutinį patarnavimą ir atsisveikinimą. Nuliūdę lieka:

Žmona, Sūnūs, Marčios, Duktė, Žentas, Anūkai, Brolio vaikai ir kiti Giminės.

Laid. direkt. Antanas Petkus. Tel.: TO 3-2109.

Metinė Mirties Sukaktis

POVILAS ZURBA

Mirė 1954 m. liepos 15 dieną, sulaukęs 59 metų amžiaus. Gimęs Lietuvoje, Biržų apskr., Papilio parap., Kučgalio kaime.

Palaidotas Lietuvių Tautinėse kapinėse 1954 m. liepos 19 d.

Liko nuliūdę: brolis Viktoras Zurba su žmona ir visa šeima, brolis Petras Zurba su žmona ir visa šeima, gyv. New Yorke; taip pat giminės, draugai ir visi pažįstami.

Ilsėkis, mielas Broli, šios šalies žemelėje!

A. a. Povilo Zurbos metinę mirties sukaktį praneša velionies brolis Viktoras Zurba, gyv. 4056 So. Maplewood Ave., Chicago, Ill.

Trijų Metų Mirties Sukaktis

JONAS ARLAUSKAS
636 WEST 46th PLACE

Mirė 1952 m. liepos 16 d., 10:45 val. ryto, sulaukęs pusės amžiaus. Gimęs Lietuvoje, Panevėžio apskrity, Pumpėnų parapijoje, Gustadalio kaime. Amerikoje išgyveno 45 metus.

Paliko nuliūdę: žmona Antanina (pagal pirmą vyrą Sadauskienė), sūnūs Frank ir Leonard; trys dukterys: Casimira Dwyer su šeima, Sally Skinner su šeima ir Palmira Skinner su šeima; sūnėnas Joe Baltaragis su šeima; du posūniai: Povilas ir Juozapas Sadauskai su šeimomis; 4 anūkai ir proanūkė; trys seserys: Barbora Paliulienė su vyru Jonu, Paulina Drobulis su šeima ir Cecilia Stasiunas su vyru Romualdu; du pusbroliai: Povilas Mudaras su šeima ir Petras Arlauskas; dvi švogerkos: Marijona Sandargienė su šeima ir Liudvika Geraldauskienė su šeima, ir daug kitų giminių bei pažįstamų. Lietuvoje liko brolis su šeima ir kiti giminės.

Mūsų brangiausiam pagerbti bus laikomos šv. Mišios šv. Kryžiaus bažnyčioje liepos mėn. 16 dieną, 8 val. ryto. Kviečiame visus gimines, draugus ir pažįstamus atsilankyti į pamaldas.

Mes Tavęs, mūsų Brangiausias, niekuomet neužmiršime. Tu pas mus jau nebesugrįši, bet mes anksčiau ar vėliau pas Tavę nueisime. Tebūna Tau lengva ši žemelė.

Nuliūdę liąka: Žmona, Sūnūs, Dukterys, Posūniai, Anūkai, Seserys, Broliai, Pusbroliai ir švogerkos.

WHITE STAR CLUB

savininkai ponai Skrebiai, Willow Springs, Ill., patarnauja maistu ir gėrimais, nes jų užeiga randasi kitoj pusėj Tautinių Kapinių, 8258 Kean Ave. Tel.: Willow Springs 1095. Tad laidotuvių arba kitoms sueigoms mielai patarnaus. Reikalui iškilus visados kreipkitės iš anksto pas p. p. Skrebius.

Sutvarkykite Laiku Savo Automobilį
COMPLETE AUTO SERVICE
4542-44 SO. WESTERN AVENUE Tel.: CLiffside 4-0079

Sav. Stasys Dapkus, prityręs mechanikas turįs moderniausius įrengimus, gerai ir nebrangiai pataiso karoseriją ir nudažo taip pat sureguliuoja motorą, kad tau piau naudotų benziną ir alyvą. Jis šioje srity dirba nuo 1936 m., taip kad jo darbu būsite patenkinti. Namų tel.: WA 5-7580.

Lietuvių Taupymo ir Skolinimo Bendrovių Lygos Nariai

kuriose kiekvieno santaupos yra apdraustos iki $10,000.00, o namų paskolos duodamos lengvomis sąlygomis.

CHICAGO SAVINGS & LOAN ASSN.
6234 SOUTH WESTERN AVE. CHICAGO 36, ILLINOIS

CRANE SAVINGS & LOAN ASSN.
2555 WEST 47th STREET CHICAGO 32, ILLINOIS

DISTRICT SAVINGS & LOAN ASSN.
3430 SOUTH HALSTED STREET CHICAGO 8, ILLINOIS

ST. ANTHONY SAVINGS & LOAN ASSN.
1447 SOUTH 49th COURT CICERO 50, ILLINOIS

UNIVERSAL SAVINGS & LOAN ASSN.
1800 SOUTH HALSTED STREET CHICAGO 8, ILLINOIS

MOVING APDRAUSTAS PERKRAUSTYMAS MOVING
IŠ TOLI IR ARTI
(Nauji dideli trokai - Naujausi kraustymo įrankiai
Ilgų metų patyrimas - Pigus ir sąžiningas patarnavimas
JUOZAS NAUJOKAITIS
2022 W. 69 St. Chicago 36, Ill. Tel. WAlbrook 5-9209

BUICK'AS

LIETUVIŠKAS

AUTOMOBILIS

PRADĖK TAUPYTI ŠIANDIEN, - TURĖSI RYTOJ!

TAIGI PRADĖK TAUPYTI ŠIOJE LIETUVIŠKOJE ĮSTAIGOJE.
Kiekvieno taupytojo indėliai yra apdrausti iki $10,000.00.

BRIGHTON SAVINGS and LOAN ASS'N.
4071 Archer Ave. Tel.: LAfayette 3-8248
(į vakarus nuo California Avenue)
CHARLES ZEKAS, Secretary
OFISO VALANDOS:
Pirmad., Antrad., Penktad. ir Šeštadienį 9:00 ryte iki 4:30 val. po pietų.
Trečiad. 9:00 ryto iki 12 val. dieną. Ketvirt. 9:30 ryte iki 8:00 val. vak.

LALIO ŽODYNAS

yra standartinis Amerikos lietuvių žodynas. Geresnio anglų-lietuvių kalbų žodyno nėra. Nenuostabu, kad naujas žodynas greitu laiku būtų spausdinamas. Todėl siūlome dabar įsigyti šį stipriai įrištą 1256 puslapių anglišką-lietuvišką ir lietuvišką-anglišką žodyną. Kaina—$14.00. Žodynas Jums bus išsiųstas, jei pasiųsite $14.00 čekį ar Money Orderį tokiu adresu:

NAUJIENOS
1739 So. Halsted Street
Chicago 8, Illinois

GUŽAUSKŲ
BEVERLY HILLS GĖLINYČIA
GĖLĖS VISOMS PROGOMS
2443 W. 63 ST.
Telef.: PR 8-0833 ir PR 8-0834

URBA
Gėlės Mylintiems, Vestuvėms, Banketams, Laidotuvėms, Papuošimams
GĖLININKAS
4180 ARCHER AVENUE
Tel.: LA 3-5800 arba LA 3-5870

LOVEIKIS
Siunčiam Gėles Telegramu į Visas Pasaulio Dalis
KVIETKININKAS
Gėles Vestuvėms, Banketams ir Pagrabams.
3316 So. Halsted St. YArds 7-7308

GĖLININKAS
(PUTRAMENTAS)
Linksmumo arba liūdesio valandoje Gražiausios Gėlės ir Vainikai. Antkapių papuošimai ir sezoninės kapams gėlės.
ROY R. PETRO (Putramentas)
5519 So. Harlem Avenue
POrtsmouth 7-9020

John F. Eudeikis
LAIDOTUVIŲ DIREKTORIUS
Seniausia ir Didžiausia Laidojimo Įstaiga
AMBULANCE DIENĄ IR NAKTĮ
4605-07 So. Hermitage Avenue
Tel.: YArds 7-1741—1742 ir LAfayette 3-9851
★
4330-34 So. California Avenue
Telefonas: LAfayette 3-0440
Mūsų radio programos šeštadieniais 9:15 ryto iš WGES, 1390 kil.
MODERNIŠKOS AIR-CONDITIONED KOPLYČIOS

Steponas C. Lackawicz
LAIDOTUVIŲ DIREKTORIUS
TRYS KOPLYČIOS
2424 WEST 69th STREET REpublic 7-1213
2314 WEST 23rd PLACE VIrginia 7-6672
10756 S. MICHIGAN AVE. PUllman 5-1270

LIŪDESIO VALANDOJE ŠAUKITE
MAŽEIKA & EVANS
LAIDOTUVIŲ DIREKTORIAI
3 ATSKIROS VĖSINAMOS KOPLYČIOS
6845 S. Western Ave. RE 7-8600-8601
Gyvenantiem kitose miesto dalyse gausim koplyčią arčiau jūsų namų.

A. PETKUS
LAIDOTUVIŲ DIREKTORIUS
6812 So. Western Avenue
1410 South 50th Avenue
CICERO, ILLINOIS
TELEFONAI:
GRovehill 6-2345-6 • TOwnhall 3-2109
KOPLYČIOS VISOSE MIESTO DALYSE

NARIAI
Chicagos Lietuvių Laidotuvių Direktorių Asociacijos

AMBULANCE PATARNAVIMAS DIENĄ IR NAKTĮ.
★
TURIME KOPLYČIAS VISOSE MIESTO DALYSE.

LEONARD BUKAUSKAS
10821 S. MICHIGAN AVE. Phone: COmmodore 4-2228

VASAITIS - BUTKUS
1446 S. 50th AVE., Cicero, Ill. Phone: OLympic 2-1003

ANTANAS M. PHILLIPS
3307 LITUANICA AVENUE Phone: YArds 7-3401

PETRAS P. GURSKIS
659 WEST 18th STREET Phone: SFeley 3-5711

ALFRED VANCE
177 WOODSIDE RD., Riverside, Ill. Tel.: OL 2-5245

PETRAS BIELIŪNAS
4348 S. CALIFORNIA AVE. Phone: LAfayette 3-3572

GEORGE F. RUDMIN
3319 S. LITUANICA AVE. Tel.: YArds 7-1138-1139

P. J. RIDIKAS
3354 S. HALSTED STREET Phone: YArds 7-1911

NEW YORKO ŽINIOS

LIETUVIŲ BENDRUOMENĖS PIRMAS NAUJAI IŠRINKTOS TARYBOS POSĖDIS

Liepos 2—3 dieną Baltic Freedom House, New Yorke, įvyko pirmas naujai išrinktos Lietuvių bedruomenės tarybos narių suvažiavimas. Posėdyje dalyvavo 19 iš 27 išrinktų narių.

Posėdis pradėtas tautos himnu ir atitinkama prel. kun. Juro sukalbėta invokacija. Posėdį atidarant trumpai žodį tarė prelat. kun. Balkūnas, L. bendruomenės laikinojo komiteto pirmininkas. Trims metams į L. bendruomenės prezidiumą išrinkti: pirmininku teisininkas Šlepetys, sekretorium — prof. M. Gimbutienė ir pirmininko pavaduotoju — prof. J. Puzinas. Tas pats prezidiumas ir pravedė L. bendruomenės atstovų suvažiavimą.

Suvažiavimą sveikino žodžiu Lietuvos generalinis konsulas J. Budrys, raštu — VLIKo vardu—K. Žalkauskas, ALTo vardu — pirmininkas Šimutis, Balfo—pirmininkas prel. kun. Končius, vyskupas kun. Brizgys ir kit.

Buvusiojo laikinojo L. bendruomenės laikinojo organizacinio kamiteto apyskaitinis keturių metų veikimo pranešimas raštu buvo kruopščiai paruoštas. Jis susidėjo iš 65 puslapių rašoma mašinėle rašytų. Apyskaitinis pranešimas visiems suvažiavimo dalyviams buvo išdalintas. Apyskaitos pranešėjai pirmininkas prel. kun. Balkūnas, sekretorius A. Saulaitis, iždininkas W. Chase, Tautos fondo pasų ir ženklelių administratorius A. Trečiokas, kontrolės komisijos pirmininkas J. Vilkaitis sutaupė daug gražaus laiko žodžiu darydami pranešimus, nekartodami, kas jau raštu buvo pranešta. Todėl suvažiavimas užuot tris dienas posėdžiavęs, numatytus darbotvarkės darbus įveikė per dvi dienas.

Iš tų visų pranešimų paryškėjo, kad JAV įvairiose vietose veikia 60 L. bendruomenės apylinkių, bet jų tik pusė rodo gyvybės ženklus. Iš šių tik kelios pilnai atsiskaitė, o kitos tik dalį įnašų davė L. organizaciniam komitetui. L. bendruomenės L. organizacinis metus įvairių pajamų surinko 4692 dolerius. Iš čia sekė jo suvaržytas veikimas. Daug ir gražių sumanymų negalėjo būti dėl lėšų nebuvimo įgyvendinta. Apygardos taip pat nevisos pasižymėjo veikimu. Kai kurios jų centrui per visą savo buvimą neįnešė nė cento. Tikras Lietuvių bendruomenės narių skaičius nėra žinomas. Jis nuolat kinta, nes vieni nustoja mokėti mokesčius, o jų vieton atsiranda kiti mokantieji įnašus. Renkant L. bendruomenės tarybą rinkimuose viso dalyvavo 6,916. Rinkimuose galėjo dalyvauti ir tie, kurie rinkimų dieną įnešė 50 centų, t. y. pusę metinio nario mokesčio. Daugiausia balsų sumetė Chicagoj — 1,721, antroje vietoje Clevelandas (Ohio) ir jo apylinkės—523; New Yorkas — Brooklynas su 413 balsų; Detroitas — 355, Philadelphia, Pa. — 212, Waterbury. Conn. — 195; Hartford, Conn. 142, paštu gauta 690, o iš visur kitur po keliasdešimtis ar trupučiuką daugiau kaip šimtas. Taigi, balsavimas parodė, kad Lietuvių bendruomenės tikslai ir darbai dar iki šiol nesusilaukė pageidaujamo pritarimo. Net skaitlingose lietuvių išeivijos kolonijose, kur veikia po keliolika vietos įvairių draugijų su tūkstančiais narių ir tūkstančiais priklausančių vietos R. katalikų lietuvių parapijoms, ir ten balsuotojų skaičius buvo apgailėtinai mažas.

Kadangi L. bendruomenės komiteto apyskaitinis pranešimas buvo gerai paruoštas ir dar papildomai žodžiu išaiškintas, tai jis nesukėlė ginčų. Suvažiavusieji Tarybos atstovai pareiškė buvusiems komiteto nariams padėką už nuveiktus darbus, o jo buvusį pirmininką prel. kun. Balkūną išrinko Tarybos prezidiumo nuolatiniu garbės nariu. Kadangi Lietuvių bendruomenės statutas šito nepramatė, tai suvažiavimas atitinkamai statutą papildė, įvesdamas ir garbės narius. Jais bus renkami tie, kurie savo veikimu nusipelnys L. bendruomenei.

Tolmesnio JAV Lietuvių bendruomenės veikimo klausimu padarė pranešimą St. Barzdukas. Jis pramatė Kultūros fondo steigimą, jam lėšų kėlimą, švietimo tarybos steigimą, kultūrinės informacijos organizavimą ir t. t. Jo pranešimui suvažiavusieji pritarė ir atitinkamais nutarimais tai pavedė įgyvendinti. Kiekviena tame pranešime numatyta sritimi privalės rūpintis valdybos nariai, kuriems nutarta pavesti atskirus darbus.

Tautinio ūgdymo ir švietimo klausimais kalbėjo Vc. Čižiūnas. Jis rūpestingai papasakojo, kas darytina, kad sulaikyti sparčiai žingsniuojantį nutautėjimą. Ir jo pranešimu buvo padaryt atitinkami nutarimai. įpareigojantys būsimą valdybą ta kryptimi veikti ir budėti. K. Bielinis nustatė L. bendruomenės tarybos būsimos apyskaitos gaires. Visas atsiskaitymas turi atsiremti į kasmet daromą budžetą.

Prieita valdybos rinkimų. Čia paryškėjo, kad dėl jos sąstato gal nesusitarta tarp Tarybos narių. Nors ir rinkimus laimėjo politikuojantieji katalikai, bet tarp jų paskutiniais metais pasirodė nesutarimas. Pirmiausia jis pasireiškė VLIKe. Iš jo pasitraukė vadinamieji frontininkai, kurie dabar jau pradėjo veikti nuošaliau krikščionių demokratų. Naujai išrinktoj Lietuvių bendruomenės taryboj krikščionių demokratų įtaka bus silpnesnė už buv. jų talkininkus, bendradarbius frontininkus. Dr. J. Girniui pasiūlius, L. B. Tarybos valdybos būstinė numatyta Clevelande, Ohio. Valdybos pirmininku 17 balsų išrinktas mokytojas St. Barzdukas iš Clevelando. Jam pavesta sudaryti valdyba iš 7 narių ir ją pristatyti L. bendruomenės tarybai pasitikėjimą gauti. Naujas valdybos sąstatas turi būti sudarytas ūmiausiu laiku. Tatai atrodo, kad norima valdyba sudaryti ne vien tik iš katalikų frontininkų, bet ir kitų.

Mokytojas St. Barzdukas yra uolus katalikų veikėjas ir didelis Lietuvių bendruomenės šalininkas.

Atrodo, kad pirmiausia buvo numatyta L. B. tarybos būstinė Chicagoje. Iš ten net buvo atsivežti kai kurių asmenų pasižadėjimai raštu sutikti būti renkamais į valdybą, kaip antai rašytojo P. Gaučio ir kitų. Tačiau tas sumanymas neišdegė.

Be tarybos narių katalikų, dar yra keli iš tautiečių arba jiems pritariančių tarpo. Atrodo kad tautiečiai remia labiau frontininkus, negu krikščionis demokratus.

Toliau sekė įvairių komisijų ir garbės teismo rinkimai. Į garbės teismo narius kandidatavo: teisininkas Dr. Nemickas, prof. Žilevičius, Stikliorius, teisininkas Saulaitis, prel. kun. Balkūnas ir kiti. Išrinkti: prel. kun. Balkūnas, Stikliorius ir Saulaitis. Kontrolės komisijon išrinkti: prel. kun. Albavičius, Dr. Bajerčius ir Velička. Visi iš Chicagos.

Lietuvių bendruomenės įstatams keisti: teisininkas Šlepetys, teisininkas Saulaitis, A. Bajerčius, prof. J. Puzinas ir J. Vilkaitis. Komisija, reikalui esant, gali kviesti ekspertus.

Padaryti visa eilė kitų įvairių nutarimų, susijusių su ateities L. bendruomenės veikimo gairėmis ir nuo Naujųjų metų pertvarkomas nario mokestis.

L. Bendruomenės Tarybos posėdy nedalyvavo J. Boley, P. Gaučys, K. Musteikis, M. Reklaitis, inž. A. Rudis, R. Skipitis, kan. kun. Zakarauskas ir kiti.

L. bendruomenės tarybos narių suvažiavimo posėdis buvo Amerikos Balso transliuojamas į Lietuvą. Visiems suvažiavimo dalyviams buvo suteikta proga gyvu balsu prabilti į Lietuvą.

Pirmas Lietuvių bendruomenės tarybos narių suvažiavimas pračjo našiai, darniai ir laiką taupydamas. Buvo tokių, kas turininingai ir gražiai kalbėjo, buvo kas tarė jausmingus žodžius ir besikarščiuojant pasakė nelaukto. Buvo kas linko skaityti naujai išrinktą Lietuvių bendruomenę seimu, net svarbesniu už buvusį Nepriklausomos Lietuvos Steigiamąjį seimą, bet tai buvo balsas ne Tarybos nario. Šie, atrodo, kuklesni.

Po posėdžio buvo bendra kukli užkanda. —a.

Mes mokame 3½%

MIDLAND Savings and Loan Association

PER 40 METŲ VISŲ LIETUVIŠKŲ KOLONIJŲ SAUGIAUSIA IR PELNINGIAUSIA TAUPYMO BENDROVĖ

4038 Archer Avenue Tel. LA3-6719

AUGUST SALDUKAS Prezidentas

Aleksas Brinas
GENERAL CONTRACTOR
- Naujų namų statyba
- Namų remontavimas
- Vidaus įrengimai
- Garažų statyba

20 metų patyrimas
Greitas ir sąžiningas darbas
4339 S. Hermitage Ave.
FR 6-3922 LA 3-9719

JONAS GRADINSKAS
Televizijos, Radio, Patefonų Taisymas
"PASKAMBINKIT PRIEŠPIET — ATVAŽIUOSIM POPIET"
J. G. Television, 944 W. 35th Place
Telefonas FRontier 6-1998
Pas lietuvį — ir geriau ir pigiau!

DAnube 6-6887
DAINA TELEVISION
PARDAVIMAS-TAISYMAS
3130 S. HALSTED

IŠ TOLI AR IŠ ARTI PIGIAI
PERKRAUSTAU
(MOVING)
BALDUS IR ĮVAIRIUS DAIKTUS
Perkraustymas saugus, greitas ir tvarkingas. Viskas apdrausta.
ANTANAS VILIMAS
3415 So. Lituanica Ave.
CHICAGO, ILLINOIS
Tel.: FRontier 6-1882

PIGIAI IR SAUGIAI
PERKRAUSTAU
BALDUS
VIETOJE IR IŠ TOLIAU
K. EIDUKONIS
Turiu naują didelį sunkvežimį, specialius įrankius ir apdraudas
6930 So. Talman, Chicago 29, Ill.
Tel. GRovehill 6-7096

SAUGUS BALDŲ PERKRAUSTYMAS
iš arti ir toli
NAUJAS 1955 M. SPECIALUS DIDELIS SUNKVEŽIMIS.
Pigus, sąžiningas patarnavimas
Šaukite:
R. ŠERĖNAS
4546 SO. WOOD STREET
Chicago 9, Ill. Tel.: VI 7-2972

TONIKAS VIDURIAM

Čia yra naminė gyduolė: mišinys šaknų, žolių ir sėklų. Ji vartojama arbatos formoje nuo šių ligų: skilvio nevirškinimo, inkstų (kidneys), odos išbėrimo, gerklės užkimimo, plaučių uždegimo, vidurių liuosavimo, pūslės ligų, širdies supykimo, šiurpuliavimo, prešalimo, dieglių, reumatizmo, bronchito, rožės, riemens deginimo, galvos skaudėjimo, sąnarių gėlimo, ir nuo daugelio kitų vidurių ligų. Šios arbatos svaras kainuoja $4.00.
ALEXANDER'S CO.
414 BROADWAY
South Boston 27, Mass.

SOPHIE BARCUS
★
RADIJO VALANDA
Iš Stoties W. G. E. S.
1390 kilocycles
Kasdien: Pirmadienį iki Penktadienio nuo 8:45 iki 9:30 ryto. Šeštadieniais nuo 8:30 iki 9:30 ryto.
Ir kas pirmadienį nuo 7:00 iki 8:00 valandos vakaro.
Sekmadienį 8:30 — 9:30 val. ryto iš stoties WOPA, 1490 kilocycles.
Tel.: HEmlock 4-2413
7121 SO. ROCKWELL ST
Chicago 29, Illinois

Just in! a new kind of portable radio from Motorola

the handle is a rotating antenna!

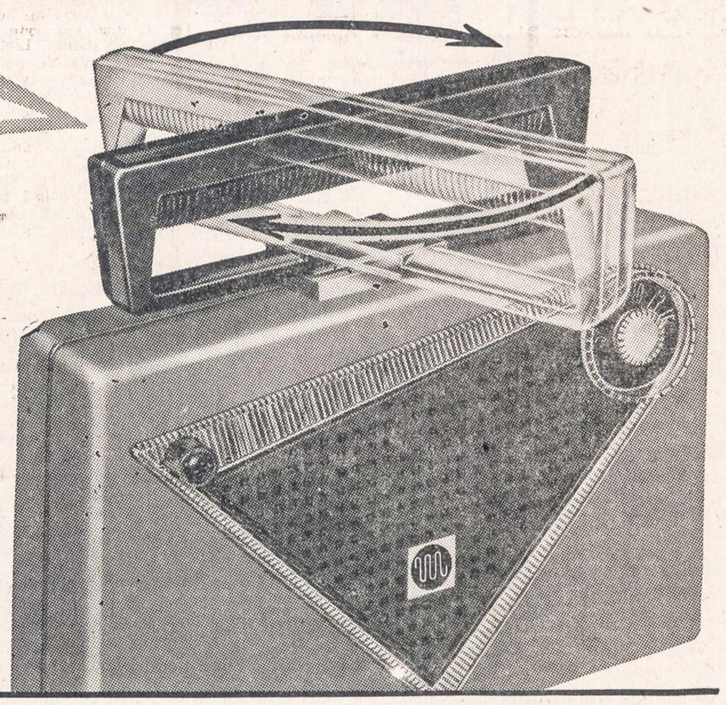

Just turn the handle (not the radio) for stronger, clearer reception—on AC, DC or battery! Clearer, because the antenna faces the station, while the speaker faces you. Stronger, because the antenna bar is 3 times as big as in other portables. And when you're ready to move, it locks parallel to form a distinctive handle!

Three smart Roto-tennas—Seven smart colors

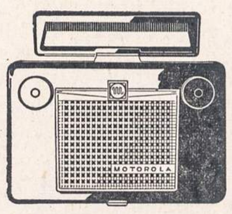

The Motorola Spectator
Spectacular Roto-tenna performance at a budget price! Steel case covered with beautifully-textured miracle fabric in new Taupe shade, with Chocolate brown handle. Like other Motorola Roto-tennas, it's just book-size, weighs only 5¼ pounds.

The Motorola Citation
Powerful 5-tube performance . . . new, longer-lasting batteries . . . steel shatterproof case . . . in more elegant trim and four delightful colors. Charcoal, Green, Red or Blue miracle fabric resists all scuffs and stains. Contrasting Ebony handle.

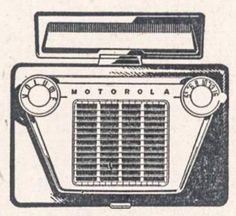

The Motorola Caribbean
Finest of the Roto-tennas in soft Charcoal or Suntan or luxurious White, with contrasting handle and gold-plated trim. Famous Placir Chassis, Golden Voice speaker and other Motorola Roto-tenna features—plus Vernier Tuning which gives you clearer station-stops.

Order today—pay any way!

So little money for so much fun!

UNION APPLIANCES
40 SO. CLINTON STREET
DEARBORN 2-4838
OPEN MONDAY AND THURSDAY EVENINGS

NAUJIENOS
THE LITHUANIAN DAILY NEWS
Published Daily Except Sunday by The Lithuanian News Pub. Co., Inc.
1739 South Halsted Street, Chicago 8, Ill. HAymarket 1-6100

Entered as second-class matter March 7, 1914 at the Post Office at Chicago, Ill., under the Act of March 3. 1879.

Subscription Rates:
$9.00 per year in Canada
$9.00 per year outside of Chicago
$10.00 per year in Chicago
5 cents per copy.

Užsakymo kaina:
Chicagoje—paštu:

Metams	$10.00
Pusei metų	$5.50
Trims mėnesiams	$3.00
Vienam mėnesiui	$1.25

Chicagoje per išnešiotojus:

Viena kopija	5c.
Savaitei	30c.
Mėnesiui	$1.25

Jungtinėse Valstybėse, ne Chicagoje:

Metams	$9.00
Pusei metų	$5.00
Trims mėnesiams	$2.50

Užsieniuose:

Metams	$11.00
Pusei metų	$5.50
Trims mėnesiams	$3.00

Naujienos eina kasdien, išskiriant sekmadienius. Leidžia Naujienų Bendrovė, 1739 S. Halsted Street, Chicago 8, Illinois. Telef.: HAymarket 1-6100.
Pinigus reikia siųsti pašto Money Orderiu kartu su užsakymu.

Griūva Tremtinių Partija Vokietijoje

Šios savaitės pradžioje rezignavo du Bonnos vyriausybės nariai: prof. Theodor Oberlaender, tremtinių reikalų ministeris, ir Waldemar Kraft, ministeris be portfelio. Tuo pačiu laiku juodu pasitraukė ir iš Tremtinių partijos.

Kitą dieną iš Tremtinių partijos pasitraukė šeši jos atstovai federaliniame parlamente (bundestage).

Tai yra reikšmingi įvykiai Vokiečių Federalinės Respublikos politikoje.

Reikia turėti galvoje, kad vakarinėje Vokietijoje, kuri turi 49 milijonus gyventojų, rado prieglaudą apie 10 milijonų vokiečių, ištremtų arba savo noru pasišalinusių iš rytinių kraštų: iš Pabaltijo valstybių, iš Čekoslovakijos (Sudetų Krašto), Rumunijos, Vengrijos ir iš buvusiųjų Vokietijos žemių, kurios pateko komunistų valdžion. Kas penktas vakarinės Vokietijos gyventojas yra tremtinys.

Jie suorganizavo ir savo politinę partiją, kuri paskutiniuose federaliniuose rinkimuose pravedė į bundestagą 27 atstovus.

Tremtinių partija įeina į koaliciją, kuri sudaro kanclerio Adenauerio vadovaujamą vyriausybę. Jos atstovams pasitraukus iš ministerių kabineto, vyriausybė turės būti pertvarkyta; o jei išeitų iš valdžios koalicijos Tremtinių partija, tai vyriausybė atsidurtų keblioje padėtyje. Vyriausybės krizė yra nepatogus dalykas ypač dabartiniu laiku, kai artinasi Keturių Didžiųjų konferencija, kurioje bus svarstomas Vokietijos klausimas.

Tačiau ta suirutė vokiečių tremtinių vadovybėje yra reikšminga ir kitu atžvilgiu.

—x—

Spaudos pranešimai sako, kad vokiečių Tremtinių partija gali pakrikti. Ji buvo įgijusi tiek daug įtakos Federalinėje Respublikoje, kad Bonnoje buvo sudaryta speciali ministerija tremtinių reikalams ir du jų atstovai turėjo vietas ministerių kabinete. Kodėl gi ji dabar griūva?

Ji griūva dėl to, kad vakarinės Vokietijos visuomenėje žymiai sumažėjo susidomėjimas **politiniais** tremtinių sieki mais. O vyriausias siekimas jų programoje yra tas, kad vokiečių tauta stengtųsi atgauti prarastas rytuose žemes ir pozicijas ir iškovotų tremtiniams teisę **"grįžti į savo tėviškes"**, iš kurių jie buvo išvyti arba išgabenti jėga.

Vakarinės Vokietijos žmonės sako jiems: "Ko jūs dairotės į rytus? Geriau stenkitės įsikurti savo naujose gyvenamose vietose, kur yra darbo ir duonos visiems". Kova dėl prarastų rytinių žemių gali įvelti Vokietiją į pavojingus konfliktus su kaimynais.

Pagaliau, ir pačių tremtinių masėje vis labiau atvėsta pasiilgimas savo senųjų "tėviškių". Išgyvenę kelerius metus vakarinėje Vokietijoje, jie apsiprato su naujomis gyvenimo sąlygomis, turi uždarbį, dalis įsigijo namus arba pradėjo kokį biznį. O ką gero jie rastų senose savo tėviškėse, jei po kelerių metų jie ir galėtų į jas sugrįžti?

Tremtinių politinę programą viešai kritikuoja jau ir kai kurie jų vadai. Bene žymiausieji tarp jų yra buv. ministeriai Oberlaender ir Kraft, kurie šiomis dienomis rezignavo.

Šitas klausimas yra svarbus ir lietuviams, nes lietuvių reikalai susiduria su vokiečių Klaipėdos Krašte ir Rytprūsiuose. (Kad mūsų skaitytojai galėtų susipažinti su juo geriau, netrukus įdėsime "Naujienose" įdomią Rytprūsių vokiečių likimo studiją, kurią paruošė Mažosios Lietuvos veikėjas ir teisininkas M. Brakas).

Vokiečių tautoje ima viršų pažiūra, kad jos vieta yra Vakarų Europoje ir kad Vokietija todėl privalo būti drauginga Prancūzijai, Anglijai ir kitoms Vakarų tautoms. Vokiečių atsisakymas veržtis į Rytus ("Drang nach Osten") būtų istorinis posūkis ne tik Vokietijos, bet ir visos Europos gyvenime.

APŽVALGA

POLITBIURAS NAUJU PAVADINIMU

United Press praneša iš Maskvos, kad SSRS komunistų partijos centro komitetas padidino savo prezidiumą dviem nariais ir dabar turi 11 narių. Nauji prezidiumo nariai yra T. T. Kiričenko, buv. Ukrainos komunistų partijos pirmasis sekretorius, ir N. A. Suslov.

Centro komiteto "prezidiumas" tai tas pat, kas seniau buvo Politinis Biuras arba Politbiuras, kurį sudarė Leninas iš artimiausių jam asmenų. Tas įstatymo nenumatytas diktatoriaus draugų "biuras" ilgainiui pasidarė vyriausias ne tik partijos, bet ir vyriausybės organas. Kas kontroliavo Politbiurą, tas kontroliavo viską.

Leninui mirus, Politbiurą valdė kurį laiką "triumviratas": Stalinas, Zinovjevas ir Kamenevas, susitarę neleisti Trockiui užsidėti Lenino karūną. Kai Trockis buvo "sulikviduotas", Stalinas atsisuko prieš Zinovjevą ir Kamenevą, suvarė juodu į ožio ragą, paskui sušaudė, "kaip pasiutusius šunis".

Stalinas pasigrobė visą galią. Politbiuras buvo jo įrankis. Vėliausiu laiku jisai turėjo 7 "tikrus narius" ir nenustatytą skaičių "kandidatų".

Po Stalino mirties Politbiuras buvo formaliai panaikintas. Jo vietą užėmė "centro komiteto prezidiumas". Bet iš tikrųjų tai tik naujas Politbiuro pavadinimas. Nors prezidiumas yra renkamas viso centro komiteto, bet centro komitetui dabar diktuoja "pirmasis sekretorius" Chruščiovas su savo pakalikais.

Chruščiovas seniau valdė komunistų partiją Ukrainoje. Dabar jisai atsikvietė iš Ukrainos Kiričenko, norėdamas sustiprinti savo poziciją prezidiume.

Kitas naujasis prezidiumo narys, Suslov, yra pasižymėjęs, kaip žvalgybininkas. Jisai, matyt, irgi yra ištikimas Chruščiovui.

VALDŽIOS NUVERTIMAS

A. Bimba kartoja vienos rašytojos klausimą dienraštyje N. Y. Herald-Tribune: Kaip būtų, jei, sakysime, kas nors nuverstų Sovietų valdžią?

"Ar mes, Amerika, vistiek tą nuverstą valdžią laikytume pripažinę (pripažinta)? Ar vistiek ta nuversta valdžia būtų laikoma Jungtinėse Tautose?"

Ta leidė sako, kad ne. "Mes" tą nuverstą valdžią tuojau "užausų išmestume iš Jungtinių Tautų", o naująją valdžią tuojau pripažintume. Bimba su tuo pilnai sutinka ir klausia, kodėl gi iki šiol tebėra pripažįstama Chiang Kai-sheko valdžia, kurią "žmonės" nuvertė ir išmetė iš Kinijos?

Vienintelis, jo nuomone, išaiškinimas esąs toks, kad "mūsų valdovai, sėdį (sėdintieji) Washingtone", nesivadovauja nei logika, nei sveiku protu.

Iš to, kas čia papasakota, mes matome, kad bimbiškai "galvojančių" esama ne tik pas lietuvius.

Jie "galvoja" taip: kas valdžią nuvertė, tą reikia pripažinti, o nuverstajai valdžiai reikia pripažinimą atimti. *Kas nuvertė ir kaip nuvertė — nedaro skirtumo. Svarbu tik, kad "nuvertė".*

Tai politinio banditizmo filosofija. Kas smurtu, klasta ir apgaule laimi, tas yra "tikroji valdžia".

Šitaip Bimba "suprato" Abraomo Linkolno žodžius: "Government of the people, by the people and for the people".

SOCIALISTŲ KONGRESAS LONDONE

Liepos 12 d. prasidėjo ketvirtas Socialistinio Darbininkų Internacionalo kongresas, į kurį atvyko 100 delegatų iš 31 šalies.

Internacionalo sekretorius Julius Braunthal pranešė, kad tarptautinę organizaciją sudaro 40 pilnateisių partijų ir "stebėtojų" su 9,886,037 nariais.

Partijos "stebėtojos" yra egzilinės partijos iš tų šalių, kurias pavergė bolševizmas arba koks kitas despotizmas.

Už socialistų partijas, priklausančias Internacionalui, buvo paduota balsų paskiausiuose parlamento rinkimuose 64,759,609.

Lietuvos Socialdemokratų Partijos delegatūra užsienyje paruošė Londono kongresui pranešimą, išspausdintą 32 puslapių brošiūroje: *"For Lithuania's Freedom"*.

IŠ ARGENTINOS PADANGĖS

TRAGIŠKAJAM BIRŽELIUI PRAĖJUS

(Tęsinys)

Tragiškasis birželis po Pietų Kryžiumi

Aukščiau pareikštos mintys yra daugiau bendro pobūdžio ir gali būti nevisų kraštų lietuvių kolonijoms ir veiksniams pritaikomos, todėl geriau bus, jei tragiškojo birželio proga viešpataujančias nuotaikas pateiksiu iš ten, kur dabar žiemos naktimis i šaukštumos į šią ašarų pakalnę žiūri Pietų Kryžius ir liūdi, matydamas brolių nesantaikas, keršto bangas, tekantį nekaltų žmonių kraują ir siautėjantį komunistinį elementą, kuris trokšta viską paversti į pelenus, kas milijonams brangu iš prigimties ir šimtus metų buvo neliečiama...

Dar prieš birželį...

Argentinos lietuvių kolonijoj paskutiniais mėnesiais įtartinas elementas pradėjo savotišką propagandą kiršinti vienus lietuvius prieš kitus, kas greit persimetė net į organizacijas, ko pasėkoje bendra kultūrinė veikla nustojo savo gyvumo, o ruošiant atitinkamus minėjimus, juose vis daugiau likdavo tuščių vietų. Tam daug įtakos turėjo ir šio krašto banguojančios nuotaikos. Kad to visko kaltininkai yra daugiausia mūsų tėvynės pavergėjų padlaižiai, tai nėra jokia naujiena, bet kad ta kryptimi palinko dalis Argentinos lietuvių spaudos, yra labai liūdna ir verta susimąstyti. Mūsų nėra milijonai, o aštriausias ginklas prieš tėvynės pavergėjus yra spauda ir vienybė, todėl neatrodo, kad niekinant vieno tikėjimo lietuvius prieš kito tikėjimo arba raginant tolintis nuo parapijų ir net tų organizacijų, kurios arčiau parapijų prisilaiko bei neatsižada katalikybės, spauda negali atstoti tos garbingos savo pareigos kovoje su mūsų tautos naikintojais. Argi galima vadinti neišmanėliais tuos, kurie savo vaikus leidžia į lietuvių parapijos pastogėje veikiančią šeštadieninę mokyklą, meno sambūrius ir net sporto klubą, kuris nėra nei katalikiškai, nei bedieviškai, o vien sporto veiklai nusistatęs. Laimė, kad didžioji Argentinos lietuvių kolonijos dalis į tai nekreipia dėmesio, bet žala yra jaučiama.

Tragiškojo birželio minėjimas

Artinantis šiai mūsų tautos gedulo dienai buvo ruošiamasi atitinkamai paminėti ir pareikšti laisvajam pasauliui, kad mes protestuojame prieš raudonąją Lietuvos okupaciją. Tą patį darė ir kiti pabaltiečiai, kurių skaičius Argentinoje yra nedidelis. Pirmasis tos dienos minėjimas įvyko Buenos Aires Lietuvių Klube birželio 12 dieną. Minėjimą surengė veikiąs Baltijos Tautų Komitetas. Į šį minėjimą susirinko visų trijų Baltijos tautų atstovai, bet jų skaičius buvo nelabai džiuginąs. Scena buvo papuošta Lietuvos, Latvijos ir Estijos tautinėmis vėliavomis ir herbais. Programa buvo pradėta Lietuvių Bendruomenės atstovo Baltijos Tautų Komitete prof. D. Gruodžio paskaita, o po jo sekė kitų tautų atstovų kalbos ir sveikinimai. Meninę programą atliko kiekviena tauta atskirai, bet lietuviai turėjo laimės pasirodyti gražiausiai. Ypatingai jautriai padainavo žinomos dainininkės O. Ožinskienė ir M. Zavickienė, Ig. Andrijauskui palydint pianu. Solistė J. Šimoliūnienė taip pat gražiai užsirekomendavo, padainuodama "Karvelėlį" ir "Ten, kur Nemunas banguoja". Taip pat dalyvavo lietuvių vyrų kvartetas "Aitvarai", V. Cibavičiaus vadovaujamas. Priimta rezoliucija buvo persiųsta vietos spaudai ir atitinkamoms vyriausybės įstaigoms.

Kitas masinis tragiškojo birželio minėjimas buvo numatytas birželio 18 dieną lietuvių parapijos salėje, bet dėl įvykusios revoliucijos krašte negalėjo įvykti. Vien tik lietuvių bažnyčioje buvo prisiminti Sibiran ištremtieji ir kenčiantieji vergiją mūsų broliai tėvynėje.

Tragiškasis birželis Argentinos istorijoj

Birželio mėnuo ar nebus vienintelis paskutiniame dešimtmetyje pasižymėjęs tragedijomis, karais ir daugiausiai aplaistytas nekaltų žmonių ašaromis. Štai iki šiol birželis Argentinos istorijoje neužėmęs ypatingai tragiškos vietos, šiemet, jam įpusėjus, kilo krašte revoliucija ir birželio 16 diena šio krašto istorijon įžengė kaip tragiška diena, nes tą dieną nuo sukilėlių bombardavimo ir kulkosvaidžių žuvo ir buvo sužeista šimtai žmonių. Šio teroro aukos buvo visai nekalti žmonės, kurių tarpe, kaip iki šiol žinoma, žuvo lietuvis Zenonas Paplauskas ir sunkiai buvo sužeista K. Daratienė.

Sukilusi prieš dabartinį Argentinos respublikos prezidentą ir vyriausybę jūrų laivyno aviacija turėjo kapituliuoti prieš lojalią kariuomenę, už ką revoliucijai vadovavę ir dalyvavę asmenys turės teisme atsakyti.

Komunistinis teroras

Krašte esančiai netvarkai panaikinti ir saugumui užtikrinti buvo vyriausybės įtrauktos visos karinės ir policinės jėgos. Tuo ir bendra revoliucine padėtimi pasinaudodami komunistai pradėjo savo terorą prieš bažnyčias ir dvasiškius. Jau pirmą naktį po pralaimėtos revoliucijos ėmė padeginėti bažnyčias, daužyti jų langus ir pan. Šis teroras privertė policiją imtis dvasiškių apsaugos ir aktyvaus sekimo, kas tą terorą vykdo. Pagavus kelis bažnyčių padegėjus paaiškėjo, kad šie veikia pagal planą ir yra aktyvūs komunistų partijos nariai, įvairios propagandos platintojai ir gandų skleidėjai. Bendrai, paskutiniu metu Buenos Aires mieste vykstant Rusijos pramonės parodai vietos komunistai žymiai aukščiau pakėlė galvas, o kilusieji iš Rusijos, Lenkijos, Ukrainos ir Pabaltijo pradėjo išsipardavinėti ir keliauti į raudonąjį rojų. Daugiausia į šį rojų vyksta ukrainiečių. Iš lietuvių dar tik vienas kitas ruošiasi. Mes, pažįstantieji šį rojų, nieko jiems nelinikme kaip tik gero vėjo.

(Bus daugiau)

—Girkšt-pakšt ant lentos
Kibur-vibur ant tvoros.—Kas?
Atsakymas "Mįslių knygoje".
Kaina $1.00. Naujienose.

Sovietinė ir antisovietinė propaganda

Rašo **Andrius Valuckas**

(Tęsinys)

12. Geležinė uždanga?

Bolševikinė propaganda juokiasi iš geležinės uždangos, sako, ji tesanti amerikiečių-anglų išmislas. Ir tikrai, ar tame nėra tiesos? Kam ji reikalinga? Sąžinei nuraminti, kad nematytume kas ten darosi? Ausis užkimšti, kad negirdėtume kaip parduoti ir išduoti žmonės dejuoja? O gal save apgaudinėti, kad bolševizmas toliau tos geležiniai magiškos uždangos neis? Kokia kvailystė!

Sovietų Rusija nėra nežinoma šalis, jos metodai, tikslai ir nusikaltimai žmoniškumui pilnai pažįstami. Tūkstančiai DP iš Pabaltijo kraštų, su milžinišku patyrimu ir žinių bagažu, šimtai pabėgėlių aukštų Sovietų Rusijos valdininkų, tūkstančiai buvusių karo belaisvių Rusijoj: vokiečių, italų, ispanų, prancūzų, amerikiečių, kanadiečių, anglų, pagaliau, daugybė Sovietų Rusijos tikrų gyventojų, eilinių piliečių, iš visų gyventojų sluoksnių, — tai vis neįvertinama, bet neišnaudota, ar labai mažai panaudota, gyva propagandinė medžiaga, sausas parakas. Nėra mažiausios vietelės Sovietų Sąjungoje, slapčiausio kalėjimo ar stovyklos, kurioje nebūtų buvęs dabar jau laisvas žmogus. Taip, norintiems tikrai pažinti dabartinę Rusiją nėra jokios geležinės uždangos.

Gal būt, kad bus suorganizuotas bendras propagandos centras, generalinis štabas šaltam karui, kaip yra generolo Sarnoff pasiūlyta, ir tuomet šita spraga bus užpildyta. Juk kuriems galams važiuoti Sovietų Rusijon, norint pažinti kolchozininkų gyvenimą? Tikrą ir pilną tiesą galima sužinoti iš buvusių kolchozininkų ir kolchozų valdininkų. Kuriems velniams klausytis ir rašyti Maskvos propagandinius melus apie moterų padėtį, jeigu galima surasti tūkstančius moterų, gyvenusių visur Rusijoje, kurios nepagailės teisybės žodžio apie sovietų rojų? Pagaliau, bus tokių vietų — kalėjimuose, tardymo kamerose, ginklų fabrikuose, NKVD, MGB, MVD centrpuose, kariuomenėje, — kur užsienietis niekad nebus įsileistas, bet iš kur galima rasti žmonių čia pat, panosėje, reikia tik panorėt. Jeigu jau būtinai kas nori pamatyt Rusiją, tai jo asmeniškas reikalas, bet jeigu jis bando bent ką nors rašyti, tai šventos teisybės vardan turėtų greta sovietinės propagandos patalpinti ir ten buvusių žmonių žodį, žodį pasakytą be baimės, laisvame krašte.

Buvusius amerikiečius kareivius, su išplautais ir neišplautais smagenimis iš kiniečių, šiaurės Korėjos ir Rusijos kalėjimų, skubama teisti, bausti, bet beveik nesirūpinama panaudoti jų patyrimą, neleidžiama jiems išvilkti komunistinius nusikaltimus dienos švieson, nusikaltimus, apie kuriuos Rear Admiral D. V. Gallevy taip sako: "Šitas nežmoniškas metodas, prievartaujant žmogaus kūną ir sielą, prieštarauja visiems Dievo bei žmogaus įstatymams". Juos teisia tie, kurie, labai didelis klausimas, nežinia kaip patys laikytųsi panašiose sąlygose, kurie neturi supratimo ką tie žmonės turėjo pergyventi. Tokiuose teismuose, jeigu jau jie neišvengiami, turėtų būti bent vienas iš buvusių komunistinių kalinių. Dabar Mr. Ch. Wilson paskyrė komisiją studijuoti šitą bolševikų barbariškumą ir ieškoti būdų apsisaugoti nuo smagenų išplovimo.

Viena tokių priemonių būtų sužinoti tikrą tiesą apie komunistus ir komunizmą, jų nusikaltimus žmoniškumui, jų tikrą vietą kultūringų žmonių tarpe. Tiems svajotojams, kaip Aneurin Bevan, kurie tiki, jog sovietiškas komunizmas ar Kinijos liaudies respublika esą pažangiausi socialiniai atsiekimai pasauly, reikia nepagailėt nuogais faktais išplaut smagenis, laisvomis diskusijomis sugriaut jų argumentus, suformuot tvirtą ir nepajudinamą dviejų pasaulių koncepciją, kurių tarpe taikos niekad nebuvo, nėra ir negalės būti, kol vienas iš jų bus likviduotas. Kada žmonės žinos, kad turi reikalo su aiškiu priešu, o ne su draugu, tai ir jų laikysena bus kita.

Iš tiesų, kas gi yra tas komunizmas? — Atsakymas gali būt labai įvairus:

1. Tai ateistiniai utopinė religija, išaugusi revoliucinėje dvasioje, kuri savo pagrindu laiko materialistinę filosofiją, istorinį materializmą ir diktatūrai specialiai pritaikytą marksizmą.

2. Komunizmas, iki Lenino mirties, 1924 metų, ir keletą metų po jo mirties, beveik iki 1928 metų, buvo proletariato diktatūra, arba teisingiau, komunistų partijos diktatūra, su plačia demokratija pačioje partijoje. Taip buvo todėl, kad Leninas stovėjo visa galva aukščiau už kitus bendradarbius ir jam nebuvo baisi jokia kritika. Įsigalėjus Stalinui, žmogui žemiau vidutinių gabumų, jisai tegalėjo palaikyti savo autoritetą partijoje vien teroru, sunaikindamas visus tuos bolševikus, kurie galėjo posėdžiuose Staliną kritikuoti posakiai: "Leninas būtų daręs taip ir taip", "Leninas yra pasakęs taip ir taip", o juos likvidavus, Stalinas uždraudė bet kokias frakcijas partijoje, kitaip sakant, bet kokią opoziciją. Nuo to momento Stalinas darė viską, kad sutvirtintų ir išlaikytų savo asmeninę diktatūrą, kuri tik frazeologija tesiskiria nuo Hitlerio ir Mussolinio diktatūrų. Stalino budelių kankinami seni bolševikai, kaip Rakovsky, išvesti iš kantrybės, kalėjimų požemiuose šaukdavo: "Nužudykite mane, sušaudykite, nes man gėda, kad aš padėjau pagimdyti tokį komunizmo benkartą!.." Paliko prie Stalino tik tokie asmenys, kurie visada jam pataikavo, kaip Vorošilovas ir Budiony, kurie, nors pakelti į maršalus, bet prieš Staliną niekad kitaip nesijaučia, kaip caro seržantais. Toks komunizmas nieko bendro neturi su tikru komunizmu.

3. Komunizmas yra totalitarizmas su vergų sistema ir policijos tironija.

4. Komunizmas yra tokia zoologinė bendruomenė, kurioje viešpatauja senas zoologinis kovos už būvį dėsnis, ir einant tuo dėsniu stengiasi vienas kitą suėsti, kol kitas nespėjo tavęs praryti, ir toje kovoje laimi pačios žemiausios moralės individai, kurių triumfas yra kartu ir revoliucijos triumfas...

5. Komunizmas, tai Pasaulio Griaunamoji Kompanija (World Wrecking Co.), kuri stengiasi sugriauti seną pasaulį, seną moralę, ir dėl savo griaunamos struktūros ji niekad nepajėgs ką nors gero ir pastovaus sukurti, tapti Pasaulio Statybine Co. (World Building Co.), nes griauti gali bet kas, o statyti reikia sugebėjimų.

6. Komunizmas, tai tarptautinė žmogžudžių organizacija (World Murder Inc.), kuri nori teroru valdyti pasaulį ir savo režimui sustiprinti vartoja ritualines žmonių aukas, kurios po tam tikrų kankinimų Revoliucijos Dievo garbei, yra pakariamos, nunuodijamos ar šušaudomos.

7. Rusijos komunizmas yra bandymas grįžti į caro Jono Žiauriojo laikus, su žymiai sustiprintu ir sumodernintu teroru taip, kad caras Jonas Žiaurusis, net sovietinėje literatūroje ir filme, atrodo, palyginus su Stalinu, pasigėrėjimo vertu liberalu... Stalino diktatūra yra tarpusavio baime paremta, piliečiai bijo Stalino, bet dar labiau bailus Stalinas bijo savo piliečių. Tik paskutinis bailys gali įtarti visus ir visadą, tik bailys, padaręs nusikaltimą ir bijodamas atsakomybės, gali pulti į naujų nusikaltimų sūkurį, kuriame būtų paskandinti jo nusikaltimų svarbiausi liudininkai, slaptos policijos viršininkai. Stalinas yra tipiškas bailių rytietiškų despotų įsikūnijimas, kuris ir dieną ir naktį dreba dėl savo kailio, dėl užtarnautos bausmės.

DAN KURAITIS

Chicagos lietuvių didvyriai

Darių ir Girėną prisimenant

Neveltui Chicaga yra vadinama pasaulio lietuvių sostine. Juk čia lietuvių skaičius didesnis, negu Kaune. Nuo kelių dešimtmečių čia spiečiasi gana gausi lietuvių spauda, apsčiai pasirodo lietuviškų knygų, klesti organizacinis gyvenimas.

Tiek praeity, tiek vėlesniais laikais Chicaga yra daug padėjusi Lietuvai. Kiek ekskursijų į Lietuvą suorganizuota Chicagoje? Kiek dolerių Chicagos lietuviai vienu ar kitu būdu nugabeno į Lietuvą? Kas besuskaitys?

Bet nėra abejonės, kad didžiausia Chicagos auka Lietuvai yra dviejų narsių lakūnų — Dariaus ir Girėno — žygis per Atlantą. Juodu savo gyvybes paaukojo Lietuvos garbei, siekdami išgarsinti Lietuvą, norėdami nupinti Lietuvai garbės vainiką.

Visi žino, kad pagrindiniai Dariaus ir Girėno skridimo per Atlantą organizatoriai buvo Chicagos lietuviai. Tie patys lietuviai, kurie ne vieną kartą organizavo ir kitus žygius Lietuvos naudai ir kurie daug tūkstančių dolerių sudėjo Lietuvos reikalams. Jų pastangomis Dariaus ir Girėno svajonė nugalėti galingąjį Atlantą išsipildė. Bet . . . tragiškai baigėsi.

Pokalbis su Stasiu Girėnu

Prieš jų žygį per Atlantą man teko asmeniškai pasikalbėti su Stasiu Girėnu. Tada man Girėnas pareiškė, kad juos galinti ištikti nelaimė, skrendant viršum Atlanto vandenyno. Motoro sugedimo atveju juodu buvo pasiryžę, kiek galima, greičiau ištuštinti lėktuvo benzino bakus, kad nukritęs į okeaną, lėktuvas dar kurį laiką galėtų plūduruoti vandens paviršiuje. Tokiam atvejui jie buvo pasiruošę.

Bet likimas lėmė jiems nugalėti Atlantą be kliūčių. Tik Europos žemyne jiems teko susidurti su nenugalimomis kliūtimis, kurios pareikalavo jų gyvybių. Lietuvos meile plakančios didvyrių širdys turėjo nutilti Vokietijos žemėje, netoli nuo Lietuvos.

Iki šiandien dienos nėra žinomos tikslios Dariaus ir Girėno žuvimo aplinkybės. Galinga, priekabių ieškanti, Vokietija tada paslapties šydu apgaubė Lietuvos didvyrių žuvimą ir nesuteikė galimybių nešališkai komisijai ištirti jų katastrofos priežasčių.

Mačiau jų kūnus

Du kartu man teko matyti žuvusiųjų didvyrių kūnus. Pirmą kartą 1934 metais, o antrą kartą—1938 metais.

Pirmuoju atveju jie gulėjo Kauno universiteto rūmuose. Prie jų mus palydėjo prof. Žemaitis, kuris papasakojo, kad Kauno kapinėse ruošiamas jiems mauzoliejus. Dar ir šiandien man akyse stūkso jų veidai. Girėno veidas buvo kiek sužalotas ir jo išraiška neaiški. Bet Darius atrodė rūstus, tartum pasipiktinęs savo žygio nepasisekimu ir tartum pasiryžęs antrą kartą jį vykdyti.

1938 m. aplankęs Lietuvą, Darių ir Girėną radau jau Kauno kapinių mauzoliejuje. Paminklas buvo didingas ir gražus. Atsistojęs ties didvyrių kapu, pasijutau, lyg stovėčiau ties savo brolių kapu. Jų tragedija ir pasiaukojimas mane jaudino iki ašarų.

Aplankykime jų paminklą

Kažin ar šiandien yra lankomas Kauno kapinėse jų mauzoliejus? Kažin ar ten susirenka minios jų pagerbti? Apie Lietuvos gyvenimą mes maža žinome.

Bet čia Chicagoje mes turime didvyrių garbei pastatytą paminklą. Aplankykime jį ateinantį sekmadienį, Dariui ir Girėnui ruošiamų iškilmių proga ir pareiškime jiems tinkamą pagarbą. Jie verti mūsų meilės ir pagarbos.

Šunys linksmins jaunus pacientus

Vaikai pacientai, esą Illinojaus univeristeto ligoninėse, šį šeštadienį stebės įdomią pramogą. West Side Dog Training Club atgabens apie 20 įvairių ištreniruotų šunų, kurie jauniesiems ligoniams išdarys įvairių pokštų bei keistenybių.

Vaikai pacientai guli paralyžiaus, ortopedijos ir vaikų ligų skyriuose. Jiems pereitais metais pirmą kartą buvo suruošta šiokia šuninė pramoga.

Atnaujino kaltinimą dėl nužudymo

Detektyvas W. Dawes prisiekusiųjų teismo buvo išteisintas dėl mokytojo Vesecky nukovimo, kai birželio 24 d. kilo tarp jųdviejų eismo ginčas Pulaski Rd. kelyje. Teismo buvo konstatuota, kad detektyvas šovęs save gindamasis. Tačiau paskui susirado eilė liudininkų, kurie sakosi galį pateikti naujų duomenų šioje byloje. Todėl byla buvo atnaujinta. Antroje byloje teismo medicinos ekspertas McCarron teigia, jog detektyvo elgesys prilygstąs "nužudymui".

— Ar jau aukojai šio vajaus metu tremtiniams gelbėti?

Roosevelt Furniture Miegamo Rakandų Išpardavimas

11 gabalų tiktai už $169

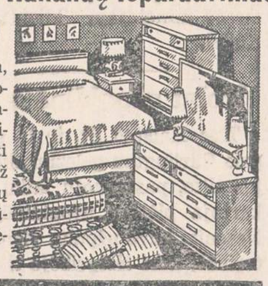

Į šį setą įeina lova, dreseris, komoda, springsai, matrasas su vidujinėm spiruoklėm, 3 vanity stiliaus lempos, 2 miegamos pagalvės ir kilimas. Didelis pasirinkimas ir kitokių baldų. Galima užeiti vakarais. Parduodame išmokėjimams. Už 6 mėnesių išmokėjimus neimame jokių nuošimčių. Prieš perkant baldus, užsukite į šią lietuvišką krautuvę, apžiūrėkite baldus ir patirkite kainas.

ROOSEVELT FURNITURE CO.

2310 W. ROOSEVELT ROAD Tel.: SEeley 3-4711

Krautuvė atidaryta sekmadieniais nuo 11 iki 4:30.

Nationally-famous Guaranteed

Get More FOR YOUR MONEY

1/5 CARAT DIAMOND SET

Imagine "TRU-FIT" INCLUDED $119.50 CREDIT TERMS

"Tru-Fit" DIAMOND RINGS

UNCONDITIONAL LIFETIME GUARANTEE

LIFE

BUDRIK'S

UP TO $25 TRADE-IN allowance

LIMITED TIME ONLY!

For Your Old Watch* On Any NEW 1955 BULOVA

Now its' easy to own a smart new BULOVA. Hurry to take advantage of this sensational opportunity.

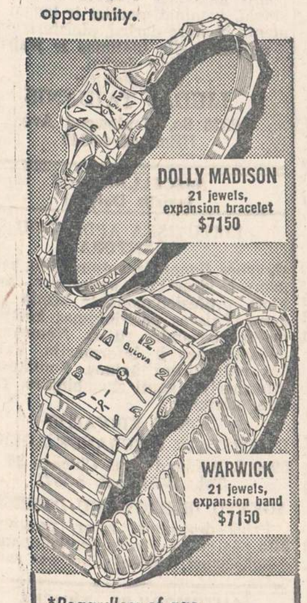

*Regardless of age, make or condition

JOS. F. BUDRIK, Inc.

3241 SO. HALSTED STREET

Tel.: CAlumet 5-7237

CHICAGO SAVINGS and LOAN ASS'N

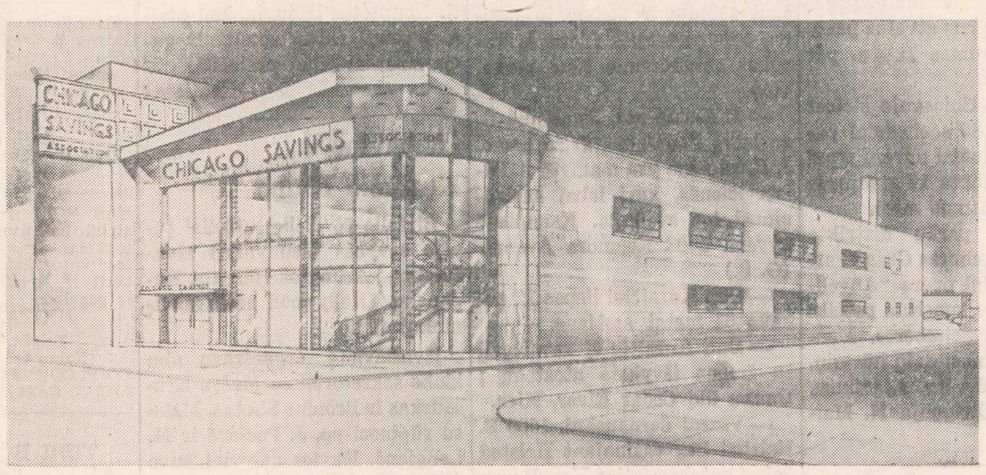

Paveiksle matote naują **CHICAGO SAVINGS & LOAN ASSOCIATION** namą, kuris nuosavame sklype bus pastatytas **6243-45 South Western Avenue,** kitoje gatvės pusėje nuo dabartinės mūsų įstaigos. Statybos darbai bus pradėti liepos mėnesio viduryje. Tikimės į jį persikelti ir jame vesti biznį ne vėliau 1956 metų liepos 1 dienos. Naujame name bus patys moderniškiausi ir patys naujausi įrengimai, kad tinkamiau ir geriau galėtume patarnauti visiems mūsų skolinimo ir taupymo bendrovės nariams.

●

1946 metais, kada turėjom tiktai **$1,400,000.00** turto ir persikėlėm į dabartinę vietą, manėm, kad šiose patalpose ilgus metus galėsime augti ir stiprėti. Bet apsirikome. Mūsų bendrovė trumpu laiku iš **$1,400,000.00** išaugo į **$15,000,000.00** turto įstaigą. Dabartiniame name negalime tinkamai atlikti reikalingo tokio didelio turto administravimo ir negalime savo klijentams suteikti tinkamo patarnavimo. Neturime pakankamai vietos. Esame priversti įsigyti didesnę ir parankesnę biznio vietą.

CHICAGO SAVINGS & LOAN ASSOCIATION taip greitai išaugo ir sustiprėjo todėl, kad visoje Chicagoje ji yra viena iš to mažo skaičiaus didesnių lietuviškų ir nelietuviškų taupymo įstaigų, kuri daugiau negu per 30 metų visada savo taupytojams 100% išmokėjo indėlius ir mokėjo nemažiau **3%** dividentų, tuo tarpu kada kitos bendrovės mokėjo tiktai nuo 1% iki 2½%.

Pas mus padėti Jūsų indėliai yra apsaugoti, pas mus visą laiką buvo mokamas didelis 3% dividendas, pas mus veltui galite gauti visą eilę patarnavimų. Štai mūsų patarnavimai:

1. Optional Savings
2. Investment Savings
3. Bonus Savings
4. Vacation Savings
5. Christmas Club Savings
6. Parduodam ir keičiam valstybės bonus.
7. Nieko neimam už čekių keitimą, elektros ir geso bilų mokėjimą.
8. Nuo liepos 15 dienos veltui išrašinėsime Money Orderius įvairiausioms biloms apmokėti.
9. Veltui teikiame notary public patarnavimą automobilio ir vairuotojo leidimams gauti.

Padėkite taupomus pinigus į mūsų tvirtą ir greitai augančią taupymo bendrovę, kurioje visi indėliai apdrausti iki $10,000.00. Pasinaudokite gausiais mūsų patarnavimais.

Indėliai padėti iki 15-tos šio mėnesio dienos gaus dividendą už pilną mėnesį.

●

VALANDOS: Pirmadieniais nuo 12 iki 8 val. vakaro. Antradieniais ir Penktadieniais nuo 9 iki 4 val. po pietų. Ketvirtadieniais nuo 9 iki 8 val. vakaro. Trečiadieniais uždaryta visą dieną. Šeštadieniais nuo 9 ryto iki 2 val. p. p.

CHICAGO SAVINGS

AND LOAN ASSOCIATION

6234 So. Western Ave. Telef.: GRovehill 6-7575

John Pakel, Prezidentas

Dr. Juzė ir Dr. Kęstutis AGLINSKAI
GYDYTOJA-JAS IR CHIRURGĖ-GAS
2300 WEST 51st STREET
VALANDOS:
Pirm., antrad. 10-12, 2-4 ir 6-9 popiet.
Ketvirtad., penktad. 2-4, 6-9 popiet.
Šeštadieniais 10-2 val. popiet.
Tel. ofiso: PRospect 6-1795
Rezid.: GRovehill 6-5603

DR. ANNA BALIUNAS
AKIŲ, AUSŲ, NOSIES IR GERKLĖS LIGOS
PRITAIKO AKINIUS
6322 SO. WESTERN AVENUE.
Valandos: Antradieniais ir penktadieniais nuo 7 ligi 9 val. vakaro. Šeštadieniais nuo 10 ligi 12 ir nuo 1 ligi 3 valandos po pietų.
Kitu laiku tik susitarus.
Ofiso telef.: PRospect 8-3229
Rezid. telef.: WAlbrook 5-5076

Tel.: PRospect 8-1717
DR. S. BIEŽIS
GYDYTOJAS IR CHIRURGAS
3148 WEST 63rd STREET
Val.: kas dieną po pietų 1-3; vak. 7-8 tiktai antradieniais ir penktadieniais. Trečiad. ir sekmad. ofisas uždarytas.
Rez.: 3241 WEST 66th PLACE
Phone: REpublic 7-7868

Tel.: YArds 7-3526 — YArds 7-7410
DR. J. G. VALAITIS
Val.: kasdien 6:30-8:30, šešt. 4-6.
4038 SO. ARCHER AVENUE

DR. PETER BRAZIS
PHYSICIAN AND SURGEON
2434 WEST 71st STREET
CHICAGO, ILL.
Telefonai:
Ofisas: HEmlock 4-5849
Rezidencija: HEmlock 4-2324
OFISO VALANDOS:
Pirmad., Ketvirt. ir Penktadieni nuo 1-4 ir 7-9, Antrad. nuo 1-5, Trečiad. ir Šeštadieni tiktai susitarus.

Ofiso telef.: Virginia 7-0036
Rezidencijos: BEverly 8-8244
DR. T. DUNDULIS
GYDYTOJAS IR CHIRURGAS
4157 ARCHER AVENUE
Ofiso valandos:
Nuo 2—4 ir nuo 6—8:30 val. vakaro.
Šeštadieniais nuo 2 iki 4 po pietų.
Trečiadieniais pagal sutartį.

Tel. ofiso: VI 7-0600; rez. RE 7-6867
DR. BR. GAIŽIUNAS
GYDYTOJAS IR CHIRURGAS
4055 ARCHER AVENUE
(Kampas Archer ir California Ave.)
VAL.: 2—4 po pietų ir 6—8 vakare, šeštadieniais 2—7 p.p., išskyrus sekm.

Telef. Ofiso ir rezid. WAlbrook 5-3388
DR. S. GEŠTAUTAS
GYDYTOJAS IR CHIRURGAS
2624 West 71st Street
(Kampas 71 & Talman Ave.)
Priėmimo valandos: Kasdien nuo 7 iki 9 vak. Sekmadieniais tik susitarus.

Rezid. telef.: INterocean 8-8732
Ofiso telef.: INterocean 8-7654
DR. K. GUDAITIS
GYDYTOJAS IR CHIRURGAS
Chirurgija ir moterų ligos
10756 SO. MICHIGAN AVE.
Val.: Kasdien 9-12 val. ryto, 1-4 val. p. p., ir 6-8 val. vak., išskyrus trečiad. Šeštad 10-3. Kitu laiku — susitarus.

DR. A. JENKINS
PHYSICIAN AND SURGEON
(Lietuvis Gydytojas)
2500 WEST 63rd STREET
Ofiso val.: kasdien nuo 2—4 po pietų ir 7:30—9 vakaro.
Trečiad. ir šeštad. uždaryta.
Ofiso telefonas: PRospect 6-3838
Rezid. telefonas: REpublic 7-9199

GRovehill 6-1595
Dr. Aldona A. Juska
AKIŲ LIGŲ SPECIALISTĖ
IR PRITAIKO AKINIUS
Valandos: 9-12, 7-9 pagal susitarimą, išskyrus trečiadienius ir šeštadienius.
2422 W. MARQUETTE ROAD

Tel.: ofiso GR 6-4322. Rez.: HI 5-2626
DR. JOSEPH W. KADZEWICK
(LIETUVIS)
GYDYTOJAS IR CHIRURGAS
Priėmimo valandos tiktai susitarus: nuo 2 iki 4 v. p. p. ir nuo 7 iki 9 vakaro, išskyrus trečiadienius.
MANOR MEDICAL ARTS BUILDING
6400 SO. KEDZIE AVE.

Telef.: Ofiso ir buto OLympic 2-4159
DR. P. KISIELIUS
GYDYTOJAS IR CHIRURGAS
4938 W. 15th Ave., Cicero, Ill.
Kasdien 1-3 val. ir 6-8 val. vakaro.
Šeštadieniais 12—4 val.
Butas: 1526 So. 49th Ave., Cicero, Ill.

Ofiso telefonas: LAfayette 3-3210
Jei neatsiliepia šaukite KEdzie 3-2868
Dr. Emily V. KRUKAS
GYDYTOJA IR CHIRURGĖ
4146 SO. ARCHER AVENUE
Val.: kasdien po pietų nuo 12—2:30
Daily afternoons.
Vakarais: pirmad., antrad., ketvirtad 6—8:30. Trečiadieniais tik susitarus

Dr. A. Valis - Labokas
GYDYTOJAS IR CHIRURGAS
Spec. Moterų Ligos
3267 SO. HALSTED STREET
Telefonas: DAnube 6-1125
Valandos: 1-4 ir 6-8 vakaro.
Šeštadieniais 1-4 val. po pietų

Telefonai: Ofiso GRovehill 6-5399
Rezidencijos: PRospect 6-4737
DR. A. MACIŪNAS
GYDYTOJAS IR CHIRURGAS
Spec. chirurginės ligos
2423 WEST 63rd STREET
(kampas 63rd ir Artesian)
Nuo liepos 2 d. iki liepos 17 d. atostogose, ir ofisas uždarytas.

DR. CONSTANCE O'BRITIS
PHYSICIAN AND SURGEON
2408 WEST 63rd STREET
Tel.: HEmlock 4-5524
Hours by appointment only.

Dr. Juozas PAUKŠTYS
DANTŲ GYDYTOJAS
4253 ARCHER AVENUE
(įėjimas iš Whipple St.)
Valandos: kasdien 10-12, 2-6 p. m. 7-9 p. m. Šeštadieniais 10-12.
Trečiadieniais uždaryta.
Tel.: LA 3-4949, namų CE 3-7786

DR. STRIKOL
GYDYTOJAS IR CHIRURGAS
4645 SO. ASHLAND AVENUE
Ofiso valandos: nuo 2—4 ir 6—8; Ser., Subat. ir Nedėl. tik susitarus.
Ofiso telefonas: YArds 7-4787
Namų telefonas: PRospect 6-1930
Jei neatsilieps viršutiniai telefonai, šaukite MIdway 3-0001

Tel. ofiso: CLiffside 4-2896
Rez.: LAfayette 3-1172
DR. P. STRIMAITIS
GYDYTOJAS IR CHIRURGAS
1724 WEST 47th STREET
(kampas 47th ir Hermitage)
Priėmimo val.: 2-4 ir 6-9 val. po pietų, šešt. 2-6 v. p.p., išskyrus sekmadienius.

Telefonai: ofiso CLiffside 4-0253
Rezidencijos: GR 6-8876
DR. A. Z. ŠAULYS
GYDYTOJA IR CHIRURGĖ
4645 S. ASHLAND AVE. (kamb. 211)
Pirm., Antr., Ketv. ir Penktad. 6:30—8:30 val. vak. Šeštadieni 2—4 v. p. p.

DR. VYT. TAURAS-TUPČIAUSKAS
GYDYTOJAS IR CHIRURGAS
Bendra praktika, spec. Moterų ligos.
Ofisas ir rezidencija: 2410 W. 51st St.
(antras namas nuo Western Ave.)
Ofiso ir rezid. telef.: PRospect 8-1223
Atostogauja nuo liepos 14 d. iki 25 d. ir ligonių nepriimines.

DR. V. P. TUMASONIS
GYDYTOJAS IR CHIRURGAS
CHIRURGINES LIGOS
Ofiso telef.: HEmlock 4-2123
6255 SO. WESTERN AVENUE
Rezid. telef.: PRospect 6-8484
Nuo birželio 30 iki liepos 31 atostogauja.

DR. J. VAITAITIS
GYDYTOJAS IR CHIRURGAS
1407 SO. 49th COURT, CICERO
Kasdien 10-12 ryto ir 5-8 val. vak.
Šeštadieniais 10-2.
Ofiso ir buto telef.: OLympic 2-1381

Tel.: ofiso ir rez. PRospect 6-9400
Dr. Ona Vaškevičius
(VAŠKEVIČIŪTĖ)
GYDYTOJA IR CHIRURGĖ
6248 SO. KEDZIE AVENUE
Val.: kasdien nuo 1—3 popiet ir nuo 6—8 val. vakaro; šeštad. 1—4 popiet; trečiadienį ir kitu laiku tik susitarus.

Tel.: ofiso VI 2-1581; rez.: VI 2-0742
DR. V. VILEIŠIS
GYDYTOJAS IR CHIRURGAS
802 WEST 31st STREET
(kampas Halsted ir 31-os gatvių)
Priėmimo valandos: 2-4 ir 6-8 val.
Šeštadieniais 2-4 val. po pietų.
Sekmadieniais uždaryta.
Liepos 10 iki liepos 24 ofisas bus uždarytas.

DR. BRUNO J. ZUBRICK'AS
GYDYTOJAS IR CHIRURGAS
2951 WEST 63rd STREET
(netoli Sacramento Ave.)
Valandos: 2—4 po pietų ir 7—9 vak., trečiad. ir sekmad. pagal susitarimą.
Telefonas: HEmlock 4-7899
Namų tel.: HIlltop 5-2557

P. ŠILEIKIS, O. P.
ORTHOPEDAS-PROTEZISTAS
Aparatai - Protezai, Med. Bandažai. Speciali pagalba Kojoms (Arch Supports) ir t. t.
Val.: 9—4 ir 6—8. Šeštadieniais 9—1.
ORTHOPEDIJOS TECHNIKOS LAB.
1911 W. 59th St., Chicago 36, Illinois
Tel.: PRospect 6-5084

LIETUVIAI AKIŲ GYDYTOJAI

DR. G. SERNER
LIETUVIS AKIŲ GYDYTOJAS
25 metų patyrimas
Tel.: YArds 7-1829
Pritaiko Akinius
Kreivas Akis
Ištaiso.
Ofisas ir Akinių Dirbtuvė
756 WEST 35th STREET
Valandos: nuo 10 iki 2, nuo 6 iki 8.
Trečiad. nuo 10-12; penktadienį 10-2.
Šeštadieniais 10—2 val. po pietų.

Dr. Kazimieras
MICHEL
Optometristas - Orthoptistas
Gydo nusilpusias ir nervuotas akis.
Egzaminuoja akis ir pritaiko akinius.
Išgydo kreivas akis be operacijos.
Įdeda netikrą — artificialę akį pagal sveiką. Praktikuoja per 39 metus.
Kalba lietuviškai.
4654 SO. ASHLAND AVENUE
Telefonas: YArds 7-6616
Nuo 9:30 val. ryto iki 8 val. vakaro.
Geras patarnavimas.

Dr. Ant. Rudokas, O. D.
tikrina akis, pritaiko akinius, keičia stiklus ir rėmus.
Telefonas: YArds 7-7381
Priima: Vakarais nuo 6 ir 9 val.
Šeštad. nuo 10 ryto iki 4 po pietų.
Treč. ir sekmad. pagal susitarimą.
4455 S. CALIFORNIA AVE., Chicago.

Yra gėda nemokėti savo kalbos ir nepažinti savos literatūros! Norėdami daugiau susipažinti su senąja mūsų literatūra, neatidėliodami įsigykite prof. Vaclovo Biržiškos "Senųjų Lietuviškų Knygų Istoriją". Knygos kaina: kietais viršeliais $3.00, minkštais $2.00.

Užsakymus adresuokite:

NAUJIENOS,
1739 S. Halsted Street,
Chicago 8, Ill.

IŠ CHICAGOS IR APYLINKIŲ

★

Turi paskelbti Lietuvai laisvę

Liepos 12 d. "Chicago American" ir "Chicago Daily News" įsidėjo Lietuvos konsulo Dr. Petro Daužvardžio pareiškimus ryšium su artėjančia Keturių Didžiųjų konferencija.

"Chicago American" rašo, jog Lietuvos konsulas Daužvardis pasmerkęs Rusiją už nesilaikymą sutarties, pasirašytos prieš 35 metus. Toje sutartyje Sovietų Sąjunga pripažino Lietuvą nepriklausoma valstybe. Bet 1940 m. Rusija ją sulaužė, užgrobdama Lietuvą ir kiaurai visą jos gyvenimą paimdama savo kontrolėn. Konsulas pareiškęs: "Jei dabartinė sovietinė vyriausybė yra tas, kuo ji dedasi esanti, ji turi iškilmingai pareikšti Keturių Didžiųjų konferencijoj Ženevoj, kad sovietai laikysis savo sutarčių su Lietuva ir kad jie atitrauks savo kariuomenę, policiją ir agentus iš Lietuvos".

Kiek trumpiau šios mintys atpasakojamos ir "Chicago Daily News". 1920 ir 1939 m. Rusija sutikusi gerbti Lietuvos laisvę, bet 1940 m. užėmusi Lietuvą ir sunaikinusi jos nepriklausomybę. Kol Rusija neatitaisysianti neteisybės, padarytos Lietuvai ir kitiems kraštams, sovietų kalba apie taiką, saugumą ir lygybę būsianti tuščias dalykas.

— Savo auka palengvink senelių sunkias tremties dienas!

Saugesni automobiliai

J. O. Moorę, Cornell universiteto auto mašinų sužeidimų tyrinėjimo direktorius, Chicagoje kalbėjo apie 1956 m. saugumo pažiūriu pagerintą automobilį.

Naujas modelis numatąs atitinkamų priemonių vairuotojų ir jame važiuojančių keleivių saugumui patikrinti. Visko dar nesą galima skelbti, bet Fordo paskelbtas "saugumo diržas" esąs viena iš tokių priemonių.

Moore pažymėjo, jog automobilis pasidaręs mažiau saugus negu lėktuvas. Praeitais metais automobilių nelaimėse žuvo 36,000 žmonių ir 1,250,000 buvo sužeistų. Tuo tarpu kai, nukritus lėktuvui, pilotas gali saugiai išeiti iš laužo, jei nebuvo sprogimo, automobilis tos apsaugos priemonės ligi šiol neturįs. Todėl reikią ir automobilio saugumą gerinti.

Apklausinės advokatus dėl kūdikių prekybos

15 Chicagos advokatų yra gavę raštiškus įsakymus stoti liudininkais prieš senato pakomitetį, kuris čia pradeda jaunuolių nusikaltimų tyrinėjimą. Dalis tų advokatų turės duoti parodymų ryšium su plačiau išplitusiu Chicagoje kūdikių įsūnijimu, kuris tam tikrais atvejais esąs pavirtęs kūdikių prekyba.

Gydytoją išteisino

Teismas išteisino Ciceros sveikatos skyriaus viršininką Dr. Kallal, kuris buvo suspenduotas savo pareigose po to, kai birželio 17 d. jis išrašė sintetinių narkotikų vienam klientu prisimetusiam detektyvui savo kabinete.

Daugelis gydytojų liudijo, jog ir jie būtų išrašę dolofino, kurį išrašė minėtajam klientui Dr. Kallal.

Iš Dariaus-Girėno posto

Dariaus-Girėno postas išsirinko liepos 11 d. savo pareigūnus.

Į posto komanduotojus išrinktas J. G. Kamin. Sr. vicekomanduotoju išrinktas A. L. Grigas, o jr. vicekomanduotoju F. A. Gray. Finansų pareigūnu išrinktas F. J. Simanonis. Kandidatais liko: S. J. Sisk, Ph. Krause, J. L. Paukštis, B. A. Prankus.

Delegatais į Illinojaus Amerikos Legiono konferenciją išrinkti 9 asmenys: F. A. Gray, J. W. Pachankis, J. J. Kazanauskas, J. A. Kibort, J. L. Paukštis, A. L. Grigas, F. P. Zelis, teis. A. F. Wells ir J. A. Mason.

Nuolat užpuldinėja

Ties Halsted St. ir 16 gatve, prie Burlington geležinkelio linijos tilto, pastaruoju laiku pasikartoja plėšikų užpuldinėjimai. Neseniai buvo užpulta viena moteriškė, kuri išsigelbėjo tik pradėjusi šaukti; tada plėšikai pabėgo. Keliais atvejais iš užpultųjų buvo atimti pinigai. Vienas užpuolimas įvyko net 10 valandą rytą.

Įvairios žinios

— Chicagai bus įteiktas eismo saugumo pažymėjimas. Chicaga eismo požiūriu užima pirmą vietą Amerikoje tarpe miestų, turinčių daugiau negu milijoną gyventojų.

— Chicagos eismo vadybos (CTA) tarnautojai pasirašė su miestu naują kontraktą, pagal kurį jiems per tris atvejus pakeliamas atlyginimas 12½ c. per valandą.

— Ligi šiol Chicagoje šiemet užregistruota 36 susirgimai paralyžium. 2 ligoniai mirė. Pernai per tą laiką tebūta 17 atvejų, iš kurių vienas asmuo mirė.

— Šiandien parkų distrikto operos gildijos choras Grant Parke stato Puccini operą "Angelica". Be to, bus koncerte pateikta Bethoveno, Schuberto, Mendelsono ir kt. muzikinių kūrinių. Koncerto pradžia 8 v. v., įėjimas nemokamas. Diriguoja N. Malko.

Didelė automobilių paklausa

Joseph E. Bayne, vyriausias Mercury Division pardavimo menadžeris, pareiškė, kad š. m. birželio mėn. detalinis Mercury automobilių pardavimas pakilo iki dar nematyto aukščio.

Per pirmąjį š. m. pusmetį buvo parduotas rekordinis Mercury automobilių skaičius: 200,526, t. y. 32% daugiau, negu per pirmąjį 1954 m. pusmetį.

Birželio mėn. parduota 35,784 automobiliai; šis skaičius praneša 31% pereitų metų birželio mėn. parduotų automobilių skaičių ir 8.7% — visų praėjusių birželio mėnesių rekordus. Balandis ir gegužis buvo taip pat rekordiniai mėnesiai detalinėje Custom, Monterey ir Montclair modelių prekyboje.

—o—

Fordo Motorų Kompanija skelbia, kad perkels visas Edgewater, N. J., montavimo dirbtuvės operacijas į naują fabriką Mahwah, N. J.

Pagal kompanijos skelbimą paskutinis automobilis išriedės iš senojo fabriko liepos 15 d., o pirmasis iš naujojo — liepos 19 dieną.

Persikraustymas už 25 mylių bus atliktas visos sunkvežimių virtinės ir 250—300 prekinių vagonų pagalba. Tik 10 iš 2900 tarnautojų nedalyvaus perkraustyme — jie šią vasarą išeina į pensiją. N.

Prie "Naujienų" kai priprasi—darbą, žinią viską rasi

TRUMPAI

★

— **JAV LB Taryba** savo pirmame suvažiavime nutarė įnešti į Lituanistikos Instituto iždą $100.00, tuo būdu tapdama nuolatiniu instituto nariu. Nutarimas priimtas po kalbos J. Vilkaičio, instituto Iždo Tarybos ir JAV LOK nario, įnašą pasiūliusio.

— **Žurn. St. Pieža,** kun. P. Činikas, N. Gugienė, G. Gudauskienė, Dr. Z. Ašoklis ir Ed. Šulaitis sudaro Alice Stephens Ansamblio 15 metų minėjimo komiteto spaudos sekciją. Pats iškilmingas šio ansamblio sukakties minėjimo pobūvis — koncertas įvyks spalio 2 d. Bismarko viešbutyje, Chicagoje.

— **JAV Lietuvių Bendruomenės,** Chicagos Apygardos Ekonominės Tarybos laikinai išrinktoji valdyba, — Dr. K. Šidlauskas, Juozas Bubelis, Antanas Gintneris, Povilas Dirkis ir Jurgis Janušaitis, — dalyvaujant apygardos atstovui Jonui Švedui, svarstė liepos 5 d. Ekonominės Tarybos statutą, kuriuo remiantis būtų sudaryta Taryba, kurios pagrindiniai uždaviniai būtų ieškoti būdų ir priemonių, kaip galima sutelkti didesnį kiekį lėšų lietuvių kultūros uždaviniams bei kitiems tikslams vykdyti. Laikinasis tarybos prezidiumas tokį statutą parengė, savo posėdyje smulkiai aptarė ir jį vienbalsiai priėmė. Dabar palieka sušaukti Ekonominės Tarybos visuotiną narių susirinkimą ir minėtąjį statutą patvirtinti. Tuomet bus renkama ir nuolatinė valdyba. Posėdyje dalyvavo ir Chicagos Apygardos pirmininkas Dr. J. Bajerčius, kuris aktingai pasireiškė svarstant statutą ir padarė pranešimą apie pirmosios Lietuvių Tarybos suvažiavimą New Yorke. (G.)

— **J. Kanapienė,** išgulėjusi ilgą laiką ligoninėje, grįžo namo. J. Kanapienė yra mamytė S. Milaševičienės, kuri labai susirūpinusi jos sveikata. Kanapienė gyvena 5408 Kenmore Avenue. (O. S.)

— **Dan Kuraičiui** liepos 12 sukako 61 metai amžiaus.

— **Dan Kuraitis** šį savaitgalį su žmona išvyksta atostogų į Dunkų ūkį Cedar River, Mich.

— **Vincui Černauskui,** 1606 S. Halsted St., važiuojant Halsted gatve autobusu, ties Van Buren buvo ištraukta iš kišenės $57.00.

— **Dr. V. Tauras** išvyks atostogų nuo liepos 14 d., atostogaus iki liepos 25 d. ir tuo metu ligonių nepriiminės.

— **Berta Yuknis,** 5111 Winthrop Ave., sekmadienio naktį išskrido orlaiviu į Floridą susitikti su savo broliu Juozu, kuris pirma ten nuvyko. Apžiūrėję Floridos įdomybes, grįš atgal į Chicagą. (O. S.)

— **Siserietis Augustinas Dumčius,** baigęs karinę prievolę, sugrįžo atgal į namus. Augustinas tarnavo Fort Lewis, Wash., kariuomenės stovykloje kartu su kitu siseriečiu Ed. Šulaičiu, išėjusiu į civilinį gyvenimą prieš 2 mėnesius. Naujasis veteranas pradėjo lankyti vasaros semestrą Illinojaus un-te Chicagoje, studijuodamas prancūzų kalbą.

— **K. Baltramonaitis, Ed. Šulaitis ir A. Macevičius** yra išrinkti į Chicagos liet. futbolo klubo organizacinę valdybą. Steigiamos futbolo komandos treneruotės vyksta kiekvieną trečiadienį nuo 7 val. vak. Marquette Parke, prie Kedzie ir 67 gatvių.

—**L. ir K. Strupai** išvyko į Kanadą pasižvalgyti. Rašo, kad ten gražu ir šilta, o troškulį nuraminą gardžiu kanadiniu alumi, kurį jie mėgsta. L. Strupai turi kirpyklą 2609 W. 63rd Street. (O. S.)

—**PRIEŠ PERKANT** rašomą mašinėlę, laikrodį, siuvamą mašiną, radio-foto aparatą, apsilankykite pas J. KARVELĮ, 3322 S. Halsted St. YArds 7-0677. Prekes ir informacijų katalogus siunčiame į visus pasaulio kraštus. (Sk.)

LIETUVIŠKA ĮSTAIGA

SAFETY OF YOUR SAVINGS
CRANE Savings & LOAN ASS'N
INSURED UP TO $10,000
3%
2555 West 47th Str. CHICAGO 32, ILL. LAf. 5-1083
B.R. PIETKIEWICZ PRES.

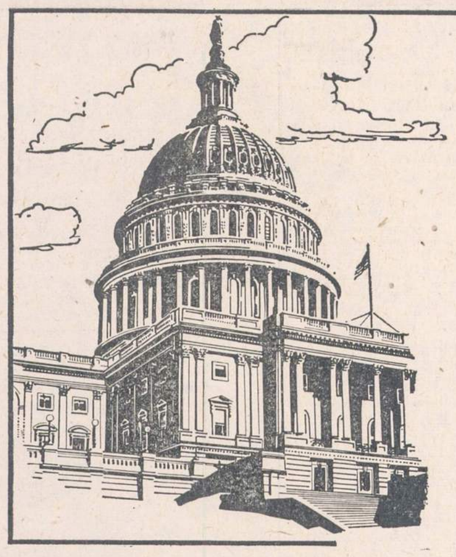

Universal Savings
& Loan Association

Yra stipri ir patikima

Stiprumas ir patikimumas yra esminiai visuomenės gerbūviui augti. UNIVERSAL SAVINGS & LOAN ASSOCIATION didžiuojasi savo nuolatiniu 32 metų visuomeninės tarnybos rekordu. Pas mus esamos taupomosios sąskaitos ne vienai šeimai sudaro saugumo pamatą.

Dividendus iš santaupų mokame kas šeši mėnesiai. Šiuo metu jie yra aukštesni, negu kitur.

Esame patikimas visuomenės narys su geru vardu, pagrįstu teisingais patarnavimais ir suteikta pagalba. Esame apylinkės gyventojų finansinė įstaiga, kurią mūsų klientai laiko savo draugu.

FEDERAL HOME LOAN BANK SYSTEM MEMBER

Esame Federal Savings & Loan Insurance Corporation narys. Mūsų indėliai apdrausti iki $10,000.00

FEDERAL SAVINGS AND LOAN INSURANCE CORPORATION — SAFETY OF YOUR SAVINGS — INSURED UP TO $10,000

Universal Savings
& Loan Association
1800 S. Halsted St., Chicago 8, Ill.
HAymarket 1-2028

CLASSIFIED ADVT.

HELP WANTED — MALE
Darbininkų Reikia

REIKALINGI 2 vyrai bartenderiai — dirbti Liqours Store, 1 dienomis ir 1 naktimis. Apsukrūs ir patyrę. Aukščiausias atlyginimas. (To be bonded). Reikalingi geri paliudymai. Pageidaujama negeriantys. Kreiptis asmeniškai nuo 10-3 val. popiet. 5620 W. 87th St.

REIKALINGAS kepėjas pirmarankis ar antrarankis prie lietuviškos ruginės duonos. PIVARONAS BAKERY, 4622 So. Marshfield Ave.

ATSARGON išėjusio arba pensininko vyro dirbti tavernoje rytais kaip porteris ir dalį laiko už bartenderį. Turi kalbėti angliškai. 6051 S. Halsted St.

HELP WANTED — FEMALE
Reikia Darbininkių

AVON CALLING!
Your service of Avon cosmetics MAKES SALES right in your own neighborhood. We train you to earn immediately. For details call West Suburbs EUclid 6-9051, Metropolitan Chicago RAndolph 6-7867.

REIKALINGOS MOTERYS
antrarankės prie vilnų skirstymo.
Patyrusios.
Geras atlyginimas.
CONTINENTAL PAPER GRADING COMPANY
1623 So. Lumber Street.

REIKALINGA moteris dirbti už baro šeštadieniais ir sekmadieniais arba visą savaitę. Teirautis asmeniškai 3529 S. Halsted St. Monarch Liquor Store.

Demokratų išvažiavimas

Lithuanian Democratic Club išvažiavimas bus liepos 17 d. Ryan Woods miške prie S. Western Ave. ir 87 gatvės, Nr. 25. Prasidės 11 val. rytą.

Komitetas kviečia visuomenę dalyvauti mūsų išvažiavime. Turėsime gardžių gėrimų ir užkandžių, būsime pasiruošę atvykusiuosius tinkamai pavaišinti. Komitetas laiduoja, kad atsilankiusieji nebus apvilti ir galės smagiai laiką praleisti.

Komitetas

Šis bei tas iš Kęstučio Klubo

Birželio 26 d. kęstutiečiai turėjo savybės (šeimyninį) išvažiavimą į Arlington Heights, Radauskų (Hollywood salės savininkų) ūkį.

Išvažiavimą organizavo abu klubo sekretoriai — Mečys Krasauskas ir Bronius Shotas. Maistu rūpinosi pp. J. Pocienė ir M. Langienė. Iškylos dalyviai buvo klubo valdybos nariai ir kiti klubiečiai su šeimomis; iš viso dalyvių susidarė per 30 žmonių.

Kaip iš dalyvių pasakojimo matyti, dalyvavusieji buvo patenkinti, ir pageidautų daugiau panašių išvykų į Radauskų ūkį. Man pačiam gaila, kad neteko būti šioje išvykoje.

Susirinkimas

Liepos 3 d. Hollywood salėje įvyko klubo susirinkimas. Šalia kasdieninių reikalų, skaitytas laiškas iš Dariaus-Girėno posto, kviečiąs klubą dalyvauti Dariaus - Girėno 22 m. tragiškos mirties minėjime prie jų paminklo Marquette Parke liepos 17 d. Minėjimo apeigos prie paminklo bus 2 valandą, o paradas prasidės viena valanda anksčiau prie 69 ir Western gatvių. Laiškas priimtas. Klubo pirm. A. Valonis ragina narius dalyvauti.

P. Julija Pocienė praneša, kad klubo gegužinė įvyks rugpiūčio 7 d. p. Bruzgulienės sode, priešais Liet. Tautines Kapines. Visi klubo nariai turi dalyvauti. Kad nepamirštute, pasižymėkite savo kalendoriuje rugp. 7 d.

J. K.

Budriko radijo programa

Nežiūrint vasaros karščių, Juozo Budriko radijo programos nesustoja, lanko jūsų namus su gražiomis lietuviškomis dainomis bei šaunia muzika. Tad pasiklausykite šį vakarą nuo 6 iki 7 val. Stotis WHFC, 1450 kil.

Programoj dalyvauja žinomas operos solistas Algirdas Brazis.

V. V.

REAL ESTATE FOR SALE
Namai, Žemė — Pardavimui

GERIAUSIAS INVESTAVIMAS
Augančioje pietų-vakarų Chicagos dalyje 2½ akrų su 2 gyvenamais namais ir garažu, tik $12,500.
2½ akrų žemės su puikiu sodu, 6 kambarių namu ir kitu pelningu namu, tik $21,000.
5 akrų ūkis su 2 gyvenamais namais, arti Lemont. Graži ir rami vieta. Geras susisiekimas su Chicaga. Tik $16,000.
Medinis 5 kambarių namas. Sklypas 60 pėdų, arti 63rd ir Pulaski. Pilna kaina tik $10,000.
Ypatingo dėmesio verta 6 dideliu šviesių kambarių rezidencija Marquette Parke. Kilimai nuo sienos iki sienos. Ištaigingai įrengtas rūsys. Dvigubas garažas. Kaina $21,500.

P. LEONAS
REAL ESTATE
2735 WEST 71 STREET
WAlbrook 5-6015

Prieš pirkdami ar parduodami namus, atlankykite mus

KUTRA - NORKUS REALTY
2405 WEST 51st STREET
WAlbrook 5-5030 — RE 7-7321 (vak.)
PRospect 8-3579 (vak.)

NORINTIEJI PARDUOTI IKI 2 BUTŲ NAMĄ BRIDGEPORTE SU PASIULYMAIS KREIPKITĖS PAS MUS. TURIME DIDELĮ PAREIKALAVIMĄ.

JOS. MOZERIS
REAL ESTATE
3430 SO. HALSTED ST.
CLiffside 4-0104

KAS perkant arba parduodant namus norite sąžiningo ir lietuviško nuoširdaus patarnavimo kreipkitės į:
VENTA REAL ESTATE
4409 So. Fairfield Ave.
Tel.: LAfayette 3-3881
Kasdien: 9-12 ir 4-7 val. vakaro.
Šeštadieniais 9 ryto iki 8 val. vak.
Trečiadieniais uždaryta.

DIDELIS namų, biznių, apartmentų, sklypų pasirinkimas. Sudarome morgičius, paskolas, nuosavybių dokumentus. Nemokamai teikiame informacijas ir patarimus. Teirautis pas:
Z. UMBRAŽŪNAS
F. H. Halvorsen Co.
3145 W. 63rd St. HEmlock 4-4300
POrtsmouth 7-2009

KAS NORI namų, farmų ir biznių pirkti bei parduoti, kas nori gauti paskolas — morgičius, apdraudimus — insuransus, kas nori biznių knygas suvesti ir Jums nuoširdžiai patarnaus ir pagelbės
JUOZAS STANAITIS
Telef.: HUdson 3-7828
Namų tel.: PRospect 8-2530
COOK COUNTY BUSINESS BROKERS
9016 S. Cottage Grove Ave., Chicago

TURI BŪTI PARDUOTI
4 butų medinis, visi po 4 kamb. Pečiais šildomas. Pajamų $105 į mėn. 4817 So. Throop St. Tiktai $8,000.
4 butų mūrinis, visi po 4 kamb. Pajamų $130 į mėn. Pečiais šildomas. 2415 W. 21st Place. Tiktai $15,000.
4 butų mūrinis po 4 kamb. Pečiais šildomas. $120 pajamų į mėn. 3120 So. Princeton Ave. Tiktai $13,000.
MILAN - MILAN REALTY
7410 Cottage Grove Ave.
ST 3-1423-1424

PUIKI PROGA INVESTUOTI PINIGUS
Marquette Parke — parduodamas kampinis 7 butų namas su krautuve. Gerai užlaikytas. Geros pajamos. 67 aluminijaus langai ir sieteliai, aukšti kanalizacijos vamzdžiai, naujai atremontuotas pečius. Įmokėti $20,000—likusius išmokama po $300 kas mėnesį 4½%.
KUTRA - NORKUS REALTY
2405 West 51st Street
WA 5-5030, vak. RE 7-7321

KEYSTONE, į šiaurę nuo Lawrence, Deluxe naujas dviejų butų mūrinis, galima padaryti butą angliškame beismonte; visi vėliausieji įrengimai, tile vonia, didelis sklypas, arti susisiekimo, mokyklų ir krautuvių. Tuoj galima užimti. $36,900.

MONTICELLO, į šiaurę nuo Fullerton, 1½ aukšto medinis, 6 ir 5 kambariai, atskiras įėjimas; tile virtuvė ir vonia, spalvuotas plumbingas, 2 automobilių garažas. Tuojau galima užimti. Kaina $18,900.

SPring 7-8844

$8,900 PILNA KAINA—3 BUTAI—PUSĖ MŪRO. 26th ir Kedzie apylinkės, 4-4 kamb., 3 kamb. pastogėje, garažas. $2,500 įmokėti. Svoboda, 3739 W. 26th St. LAwndale 1-7038.

86th ir Roberts Road, parduodamas 5 kambarių mūro ranch type namas. Didelis jardas. Skambinti
GArden 4-6389

PARDUODAMAS 9 kambarių mūrinis bungalow, puikus porčius, gazu šildymas, sklepas, garažas. Kaina $13,000.
BIshop 7-6150

MARQUETTE Parke, 2-4 plus 2 kamb. pastogėje, naujai moderniškai įrengtas, plytelių maudynės ir virtuvės, žieminiai langai, sieteliai. Gazu šildymas, 2 auto garažas. Puikios pajamos. Nesveikata verčia parduoti.
MURYEL G. BARON
5840 So. Kedzie Ave. GR 6-7297

REAL ESTATE FOR SALE
Namai, Žemė — Pardavimui

PRIEŠ PIRKDAMI KITUR ATKREIPKITE DĖMESĮ Į ŠITUOS NAMUS
3 butų medinis Marquette Parke, 50 pėdų sklypas, kaip naujas namas. Savininkas duos 4% paskolą.
Pulaski ir 31st, dar sumažinta kaina 2 aukštų mūriniui, 3 butai po 5 kambarius ir krautuvės patalpa, 3 auto naujas mūrinis garažas. Namas tuščias ir užimkite šį kaip naują pastatą tuojau su mažu įmokėjimu.
15th ir 49th Ct., Ciceroje — labai pelningas 6 butų medinis namas, perleidžiamas jums už prieinamą kainą.
Būkite savininkai šito puikaus mūrinio namo, 2-6 kambariai, 66th ir S. Talman. Dėl susidėjusių aplinkybių savininkas perleis pirmam rimtam pirkėjui.
Apžiūrėti galima tik susitarus su jūsų nekilnojamo turto brokeriu Evaldu KURŠIU, WA 5-6015, Ext. 6, arba BI 7-8838, P. Leonas, Real Estate, 2735 W. 71st Street

RENTING IN GENERAL
Nuomos

IŠNUOMOJAMAS šviesus, didelis kambarys vienai ar dviem merginom, pigiai. Atsišaukite po 5 val. vakare, II aukštas iš užpakalio. 6637 S. Rockwell Street.

IŠNUOMOJAMAS miegamas kambarys dėl 1 arba 2 vyrų, ramiame name. Arti 73rd ir So. Western Ave.
WAlbrook 5-1085

IŠNUOMOJAMI kambariai, $5 savaitei. Matykite Mgr. Mrs. Veronica nuo 9 iki 4 val. popiet. 722 W. 18th Street.

BUSINESS CHANCES
Biznio Progos

PARDUODAMA moterų ir vyrų rūbų krautuvė. Priežastis — apleidžiame Chicagą. 2646 W. 69th Street.

FURNITURE AND FIXTURES
Rakandai ir Įrengimai

PARDUODAMI vartoti baldai: valgomojo kambario setas (stalas ir 6 kėdės), dulkių siurblys, baltiniams skalbti mašina, kilimas (karpetas) 9x12 ir ekstra virtuvės stalas. HEmlock 4-0090

PAINTERS AND DECORATORS
Maliavotojai ir Popieriuotojai

JONAS PLEIRYS
DAŽYTOJAS - KONTRAKTORIUS
Dažome naujus ir senus namus iš oro ir vidaus. Restoranus, sales ir kt.
Skambinkite: PRescott 9-0225
10046 S. LOWE AVE., CHICAGO

JOE RAMA
Maliavoja ir popieriuoja naujus ir senus namus iš oro ir vidaus.
Pašaukite:
WAlbrook 5-4296

CONTRACTORS - BUILDERS
Namų Statytojai ir Taisytojai

NAMŲ REMONTAS
(REMODELING)
Atlieku cemento, karpenterio, mūro ir kitus darbus. Iki $2,500 nereikia nieko įmokėti, o už didesnius darbus susitarsime.
Dirbu Chicagoje ir priemiesčiuose.
PETRAS POCIUS
6828 So. Maplewood Ave.
REpublic 7-1223

KONTRAKTORIUS
STANDARD BUILDERS, INC.
726 W. 18th Street Chicago 16, Ill.
A. GINTNERIS, pirmininkas
V. PETRAUSKAS, statybos vedėjas.
CH 3-1535
Lietuvių Statybos Bendrovė stato namus pardavimui, pagal užsakymus ir atlieka remonto darbus.

BUILDING, REMODELING
CONTRACTOR
Nauji namai ir garažai, senų namų stogai, kaminai, porčiai ir langai. Cemento ir mūro darbai, pleisteriavimas, dažymas, tile įdėjimas ir įvairūs kiti darbai.
Skambinkite:
LIUDAS TAUJENIS
6828 So. Maplewood Ave.
HEmlock 4-5848

MISCELLANEOUS
Įvairūs Dalykai

LIETUVIŠKA APDRAUDŲ AGENTŪRA
Gyvybės, ligoninės, automobilių, baldų, namų ir visos kitos apdraudos—asmenims, profesionalams ir biznio įstaigoms. Laisvas pasirinkimas kompanijos ir apdraudos rūšies. Nemokamas patarnavimas ir informacija. Valstybės patvirtintos kainos. Smulkesniai informacijai gauti skambinkite, rašykite, užeikite:
JONAS KIRVAITIS
INTERSTATE INSURANCE AGENCY
5900 S. Ashland Ave., Chicago 36, Ill.
Tel.: WAlbrook 5-5671

AGENTŲ IR BROKERIŲ DĖMESIUI!
Prieš drausdami kitur, pasiteiraukite pas mane. Pirmaeilės kompanijos—aukščiausi komisai. Savi pas savus!

AUTOMOBILES—TRUCKS
Automobiliai — Sunkvežimiai

VIKTORO KOŽICOS
lietuviška gazolino stotis ir auto taisymas
CALL-ME-MOTORS Co.
5759 S. WESTERN AVE. RE 7-9533
Atliekami motoro remontai, lyginimo, dažymo darbai ir keičiamos dalys.

— Berankiai, bekojai lietuviai karo invalidai tremtyje laukia Tavo pagalbos. Aukok jiems!