ORAS

Kiek debesuota, dieną apie 85 laipsnius, naktį 68. Saulė teka 5:29, leidžiasi 8:24.

NAUJIENOS

THE LITHUANIAN DAILY NEWS

The First and Greatest Lithuanian Daily in America
NAUJIENOS
The Lithuanian Daily News
Published by The Lithuanian News Publishing Co., Inc.
1739 So. Halsted St., Chicago 8, Ill.
HAymarket 1-6100
Over One Million Lithuanians In The United States

VOL. XLII | Kaina 5c | Chicago 8, Ill. | Šeštadienis, Liepos-July 16 d., 1955 m. | Price 5c | 166

Midwest Inter. Library Center Gr.
5721 Cottage Grove Ave

MIDWEST INTER-LIBRARY CENTER CHICAGO

EISENHOWER IŠSKRIDO DERYBOMS SU SSSR

NUGALĖJĘ ATLANTO VANDENYNĄ, JIEDU ŽUVO VOKIETIJOS MIŠKE

Prisiminimų žiupsnys apie Dariaus ir Girėno išskridimą iš Floyd Bennett Field aerodromo

Prisimintina 1933 m. liepos 15 diena. Anuomet Chicagoje, net visoje Amerikoje ir Lietuvoje, taip pat beveik visam pasauly žmonių mintys buvo nukreiptos į du lietuvius, lakūnus Darių ir Girėną, kurių lėktuvas "Lituanica" buvo paruoštas skristi iš New Yorko, Floyd Bennett Field aerodromo į Kauną.

Tuo metu kai Chicagos lietuviai ruošėsi Lietuvių Dienai pasaulinėj parodoj, kai tūkstančiai lietuvių iš visų Amerikos vietovių rinkosi į Chicagą nepaprastoms iškilmėms, New Yorke Darius ir Girėnas kukliai ir ramiai ruošėsi savo skridimui į Lietuvą. Tai buvo atmintinas rytas. Anot vieno korespondento, Darius, atvykęs į Floyd Bennett Field aerodromą, kur dienomis ir naktimis budėjo įvairių laikraščių reporteriai, ramiai pareiškė tik vieną žodį: "Skrisim!". Reporteriai išėję iš administracijos rūmų, būreliu sustoję stebėjo angaro pusėj einančius lakūnus. Vienas Associated Press korespondentas ramiai, bet kiek nervingai pareiškė: "Its a nice day for it. Hope they make it".

Taip pakilo "Lituanica"

Bestovint prie administracijos rūmų staiga pasigirdo motoro burzgimas ir "Lituanica" iš lėto pradėjo riedėti lauko linkui. Rytas buvo ūkanotas ir saulė dar nebuvo pasiekusi horizonto. Cementiniais aerodromo takais raičiojosi skystos melsvos miglos. "Lituanica" vis didėjančiu motoro ošimu iš lėto ritosi į išilginį taką, kuriuo ėjo, kol pasiekė patį galą, apsisuko ir valandėliai sustojo.

Korespondentai, stovėję prie administracijos rūmų, pradėjo bėgti prie lėktuvo. "Lituanicos" galingas motoras griausmingai prašneko ir lėktuvas pradėjo riedėti. Darius prasidarė šoninį lėktuvo langą ir ranka pamosikavo atbėgantiems laikraščių korespondentams . . .

"Lituanica" vis greityn ir greityn . . . motoro čerškėjimas pasikeitė į aukšto tono stiprų garsą ir vis greityn ir greityn į prasiblaškančias ūkanas. Nerviškai suspaudę rankas korespondentai, tarytum nekvėpuodami laukė . . . sekundės atrodė valandos. Per ūkanas "Lituanicos" siluetas vis mažėjo, o motoro garsas vis švelnėjo.

Galiausiai lėktuvas priartėjo cemento tako galą ir visi stebėtojai laukė jį pakylant. "Ar pakils?" — sušuko vienas žiūrovų. "Jau baigiasi takas" . . .

"Lituanicos" uodega truputį pakrypo žemyn ir atrodė, kad pakilti yra labai sunku. Truputi susiubavo, kažin kas žiūrovų grupėje aiktelėjo ir nutilo . . .

"Lituanica" laimingai pakilo ir aukštyn, aukštyn į mėlyną erdvę . . . Tik tada žiūrovų grupė pradėjo rankomis ir kepurėmis mosikuoti. "I hope they make it", pareiškė vienas, ir visi ėmė bėgti prie telefonų, savo laikraščiams pranešti, kad du lietuviai iš New Yorko išskrido į Lietuvą . . . Tai buvo 1933 m. liepos 15 d. 5 val. 25 min. rytą.

Dviguba lietuvių šventė

Liepos 15-toji "Century of Progress" pasaulinėj parodoj buvo Lietuvių Diena. Lietuviai rinkosi iš visos Amerikos. Buvo vainikuojama Lietuvių Dienos karalienė ir buvo ruošiamasi milžiniškoms iškilmėms ir plačiai lietuviškai dienos programai. Ta proga buvo rengiamos įvairios konferencijos, pagerbimai, iškilmingi priėmimai, pobūviai. Chicaga tą dieną tikrai buvo lietuviška. Dalyvavo lietuviai iš visur, net atvykę tam tikslui iš Lietuvos. "Naujienos" dėjo visas pastangas, kad Lietuvių Diena pasaulinėj parodoj būtų tinkamai ir garbingai atžymėta.

Nežiūrint nepaprastai didelio aktyvumo ir malonaus darbo visiems dalyviams visą laiką rūpėjo lietuvių lakūnų skridimas. Visi sekė spaudą ir vienas kito klausinėjo: "Kas girdėti apie Darių ir Girėną?".

Sekmadienį, liepos 16 d. dar nebuvo žinių apie jų skridimo eigą. Tik kiek anksčiau buvo pranešta, kad jų lėktuvas pastebėtas skrendant per Gander Bay, Newfoundland. Po to tyla . . . Iš Kauno gauta žinia, kad Lietuvoj lakūnų laukiama . . .

Atėjo liūdnoji žinia

Pagaliau liepos 17 d. rytą gauta iš Lietuvos žinia, kad netoli Soldino, miške, Dariaus-Girėno lėktuvas nukrito ir abu lakūnai žuvo. Atvykę į nelaimės vietą vietos valdžios atstovai iš rastų iš lėktuvo iškritusių "Naujienų" numerių, gabentų lėktuvu, nustatė, kad sudužęs lėktuvas yra "Lituanica". Apie tai tuojau buvo pranešta viso pasaulio spaudai.

Šį tragišką įvykį prisiminti ir žuvusius lakūnus pagerbti, sekmadienį, liepos 17 d. Marquette Parke, 67th ir California Ave., tūkstančiai lietuvių susirinks atžymėti ir pagerbti prieš 22 metus žuvusius lakūnus Darių ir Girėną.

Minėjimą rengia Dariaus-Girėno Amerikos legiono postas 271. Dalyvaus daugelio organizacijų paradiniai būriai su savo orkestrais, lietuvių organizacijos, skautai, skautės ir kiti.

Iškilmėse dalyvaus Illinois gubernatorius William G. Stratton, senatorius Alexander Wiley, Chiacgos miesto meras Richard J. Daley, Lietuvos konsulas Petras Daužvardis ir kiti.

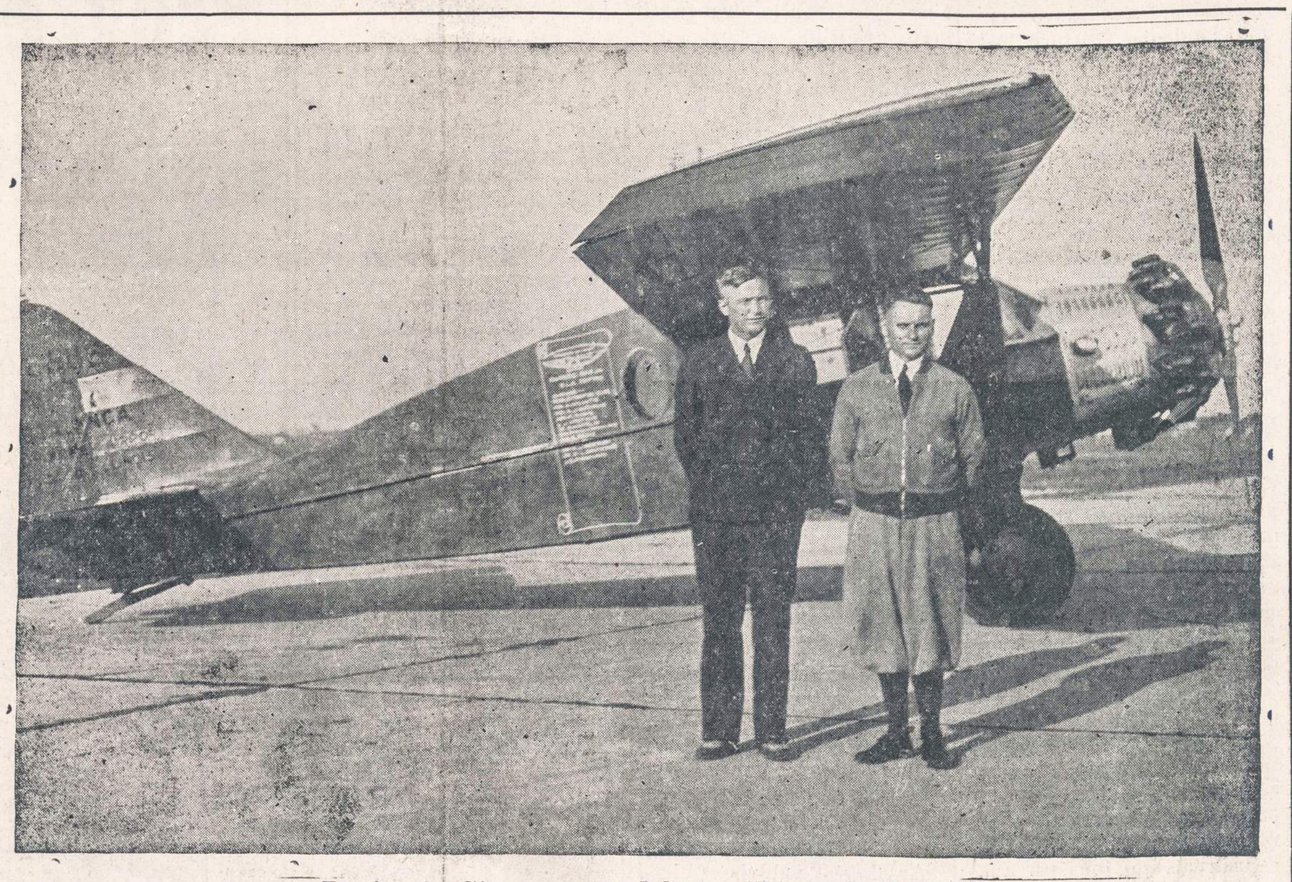

Darius ir Girėnas prie lėktuvo "Lituanica", 1933 m.

Tirs sekr. Talbott pašalines pajamas

WASHINGTONAS, D. C. — Senato nuolatinių tyrinėjimų komitetas, vadovaujamas McClellan (dem. Ark.) nutarė ištirti aviacijos sekretoriaus Talbott ryšius ir jo pajamas iš privačių kompanijų.

Senatoriai mano, kad sekretorius gali būti nusikaltęs "raidei ir dvasiai" įstatymo, draudžiančio vyriausybės nariams uždarbiauti iš privačių įmonių.

Mr. Talbott, perimdamas aviacijos departamentą, gavo iš senato karinių reikalų komiteto leidimą pasilikti kompanijonu New Yorko firmoj Paul Mulligan & Co. Ši kompanija turinti bendrų reikalų su kitomis firmomis, kurios gauna karinių užsakymų, o Talbott gaunąs dalį pelno iš Mulligan Co.

Pats sekletorius atsakė, jog jis visiškai patenkintas senatorių nusistatymu ištirti šį dalyką ir išsklaidyti "nepagrįstus gandus".

Gynybai nepakanka vien lėktuvų bei atominių ginklų

Gen. Ridgway kritikuoja ir toliau Wilsono strategiją

WASHINGTONAS, D. C. — Prieš pasitraukdamas iš armijos štabo viršininkų, gen. Matthew Ridway savo laiške gynybos sekretoriui Wilsonui iškėlė rimtas abejones dėl dabartinės JAV gynybos politikos.

Savo "atsisveikinimo" laiške šis II pasaulinio karo garsusis parašiutininkų vadas įspėjo sekretorių Wilsoną, jog JAV gali padaryti neatitaisomų klaidų, jei savo apsigynimo strategiją rems vien tik aviacija ir jos pajėgumu suduoti Sovietams baisius smūgius atominėmis bombomis,

Gen. Ridgway, buvęs kurį laiką JT ir NATO armijų vadas Tokijoj bei Paryžiuj, nieko prieš neturįs prieš aviacijos stiprinimą, bet ne sąskaiton sausumos armijų, kaip kad dabar daro Wilsonas, mažindamas pėstininkų bei marinų dalinius.. (Kongresas taipgi pasipriešino marinų armijos mažinimui ir paskyrė daugiau lėšų, negu Wilsonas reikalavo).

Gen. Ridgway pataria gynybos planus daryti atsižvelgiant į Sovietų karinę galią, kuri susidedanti ne vien iš atominių ginklų bei aviacijos, bet ir iš milžiniškų sausumos armijų. Pokariniais metais JAV atominių ginklų pranašumas buvo nepaprastai didelis; nežiūrint to, šis pranašumas nesulaikė komunistų nuo naujų agresijos žygių. Nei Korėjoj, nei Indokinijoj JAV savo galingųjų atominių ginklų nė nepanaudojo.

Sausumos, žemyno armijos buvo ir paliks net atominiame kare viena iš svarbiausių apsigynimo jėgų, pabrėžė Ridgway, pasitraukdamas iš armijos štabo vietos ir išeidamas į atsargą.

KITAS NYT REPORTERIS PASAKOJO PATYRIMUS KOMUNISTŲ PARTIJOJE

Žurnalistas, norįs geresnio darbo, turėjo dėtis prie Maskvos penktosios kolonos

WASHINGTONAS, D. C. — Ira H. Freeman, 49 metų, buvo trečias New York Times dienraščio štabo narys, iškviestas į senato vidaus saugumo komitetą duoti parodymus apie turėtus ryšius su komunistų partija.

Anksčiau, birželio 30 d., senato komitete liudijo Charles Grutzner, ir prisipažino, kad jis nuo 1937 iki 1940 metų priklausė komunistų špionažo celei, suorganizuotai Brooklyn Eagle dienrašty. Kitas NYT bendradarbis, Melwin Barnet, korektorius, priklausęs tai pačiai celei, neatsakė į kai kuriuos klausimus apie jo ryšius su komunistais ir buvo už tai leidėjo Sulzberger pašalintas iš tarnybos.

Įkalbėjęs Milton Kaufman

Ira Frieman, dirbąs NYT reporteriu jau 27 metus, pasakojo komitete, jog ji prikalbino stoti į komunistų partiją Milton Kaufman, New Yorko laikraštininkų gildijos (New York Newspaper Guild) sekretorius, o taip pat ir "kitas asmuo".

Tasai "kitas asmuo" esąs jau miręs. Anksčiau jis buvęs aukštoj tarnyboj pas New Yorko merą La Guardia ir be to draugaudavęs su prez. Roosevelt bei jo žmona.

Reikėję skaitytis su komunistų partija

Milton Kaufman ir anas miręs asmuo nusivedė Freeman ir jo žmoną Beatrice į kavinę ir įtikinėjo, jog, norint tapti tikraisiais laikraštininkų gildijos nariais ir tikėtis geresnio darbo, reikia būtinai įstoti į komunistų partiją, kadangi ji turinti labai didelės įtakos šioje spaudos gildijoj. Taip jis ir įstojo, kartu su savo žmona, į komunistų partiją.

Bet po metų laiko ir po 6 dalyvavimų komunistų partijos susirinkimuose, jiedu iš partijos išstoję. Freeman pastebėjo, kad anojo "įtakingojo asmens", La Guardia ir Rooseevltų draugo, jis niekad nematęs susirinkimuose. Jis aiškindavęs, jog dėl jo aukštos padėties visuomenėje, jam reikia slėpti priklausymą komunistų partijai. Ar šis asmuo bus paskelbtas, pareis nuo senato saug. komiteto pirmininko Eastland. Apie tai jis tarsis su kitais komiteto nariais.

Bus 3 milijonai atsargos karių

Įstatymas jau priimtas

WASHINGTONAS, D. C. — Senatas 80 balsų prieš 1 priėmė prezidento pageidaujamą įstatymą sudaryti iki 1960 metų aktyvios atsargos kariuomenę iš 2,900,000 vyrų.

Dabar Amerikos aktyviąją karių atsargą, įskaitant ir tautinę gvardiją, sudaro tik 800,000 vyrų.

Šiame įstatyme numatyta priimti kariniam apmokymui 6 mėnesiams jaunuolius 17—20 metų. Po apmokymo jie pasiliktų aktyvioj atsargoj pusaštuntų metų.

Esant kai kuriems skirtumams tarp senato ir atstovų rūmų nutarimų, įstatymas bus suderintas bendroj abiejų rūmų konferencijoj.

NUPIAUNA IR PARDUODA TELEFONŲ LAIDUS

WASHINGTONAS, D. C. — Amerikos Balsas atpasakojo Lenkijos laikraščio "Glos Szczecinski" nusiskundimus, jog šiame mieste (buvusiame vokiečių Stetyne) nupiaustomi telefonų laidai ir parduodami į geležies laužą. Taip likusios be telefoninių ryšių ir valdinės įstaigos šiame uostamiesty.

Vėliausios Žinios

— Kongresas svarsto įstatymą pakelti mokesčius gazolinui, padangoms, sunkvežimiams bei autobusams. Per 15 metų numatyta išrinkti $12 bil. šių mokesčių, kurie bus panaudoti naujiems plentams statyti.

— Japonijos saugumo policijos žiniomis, vietos komunistų partijoj yra apie 100,000 narių.

— Į 4 didžiųjų konferenciją užsisakė vietas 1,500 spaudos, radijo bei televizijos korespondentų, kurie informuos pasaulį apie vykstančias derybas.

— Iš budistų sektantų Hoa Hao sumuštos armijos likučių jų generolas Bacut suorganizavo dar tokį pasipriešinimą, kad Pietų Vietnamo vyriausybė pasiuntė jiems sunaikinti tankų ir lėktuvų dalinius.

— Po 8 dienų kaitros, siekusios 90—100 laipsnių, Vakarų Europoj penktadienį užėjo lietus, atnešęs vėsesnį orą. Karščiai siautė Skandinavijoj, Anglijoj, Prancūzijoj ir kitose Šiaurės jūros pakraščių valstybėse.

— Sovietų premieras Bulganinas savo pareiškimu spaudai pripažino, kad karu negalima išspręsti dabartinių Rytų—Vakarų konfliktų.

— Tūkstančiai europiečių suruošė Kasablankoj, Maroke, demonstracijas, reikalaudami, kad prancūzų valdžia teiktų apsaugą nuo vietinių teroristų. Ketvirtadienį nuo jų mestos bombos vienoj kavinėj žuvo 10 europiečių, ir 40 liko sužeisti.

— Prancūzų prezidento Rene Coty, 73 metų, sveikata yra tokia silpna, kad laukiama jo atsistatydinimo artimiausioj ateity.

— Krašto apsaugos sekretorius Wilson sulaikė $46 milijonus, kuriuos Kongresas prieš vyriausybės norą paskyrė išlaikyti marinų (jūrų šaulių) korpusą apie 20,000 didesnį, negu nori Wilsonas.

— Indijos premieras Nehru grįžo iš pasaulinės kelionės namo, atsisakęs savo paskutinio sumanymo dar nuvažiuoti į Paryžių ir pasimatyti su sekr. J. F. Dulles.

JV PREZIDENTAS IR BULGANIN MATĄ "TAIKOS ŽENKLUS"

WASHINGTONAS, D. C. — Penktadienio vakarą prez. Eisenhoweris, pasakęs per radiją ir televiziją kalbą į amerikiečius, išskrido į 4 didžiųjų konferenciją, prasidedančią pirmadienį Genevoj, Šveicarijoj.

Prieš išvažiuodamas JAV prezidentas pareiškė savo įsitikinimą, jog jis matąs tokių ženklų, kurie leidžia tikėti apie naują laikotarpį tarptautiniuose santykiuose.

Pakeliui jo lėktuvas sustos Islandijoj ir ta proga jis papusryčiaus su šios valstybėlės prezidentu. Šeštadienio vakarą tikimasi pasiekti derybų vietą Šveicariją.

Sovietai turį gerų norų

MASKVA. — Sovietų S-gos ministerių tarybos pirmininkas maršaals Bulganinas penktadienį sušaukė istorinę spaudos konferenciją (pirmą tokią visoj Sovietų valdžios istorijoj).

Bulganin, vienas iš 4 pasaulio didžiųjų, įtikinėjo korespondentus, jog Sovietų delegacija išvažiuoja į Genevą gerų norų vedama. Jei tokius gerus norus parodys ir kiti 3 didieji, bus prieita prie vaisingų derybų.

Vakarų didieji susitarę

PARYŽIUS. — JAV, Anglijos ir Prancūzijos užsienio reikalų ministeriai po dviejų dienų pasitarimų paskelbė, kad jie priėjo vieningos nuomonės visais tais klausimais, kurie bus svarstomi Genevos konferencijoj. Jei vakariečiai galės, jie pasistengs atmesti visas Azijos problemas ir jas nukelti į tolimesnes konferencijas.

Churchillio patarimai Edenui

LONDONAS. — Ministeris pirmininaks Eden turėjo slaptą posėdį su savo pirmtaku Winston Churchilliu, vienu iš didžiausių 4 konferencijos propaguotojų Vakaruose.

Rooseevltui ir Stalinui mirus, Churchillis yra vienas iš tų trijų didžiųjų, kurie prisidėjo prie pokarinių negerovių ir kurias dabar bandys pašalinti šių didžiųjų vadų įpėdiniai: Eisenhoweris, Bulganinas, Edenas ir Faure.

Oro milžinas baigė kelionę laimingai

Praskrido 700 mylių kelio sustojus dviem motorams

HAMILTON, Cal. — Vienam iš didžiųjų transportinių lėktuvų, C-124 (Globemaster), gabenančiam kareivius iš Japonijos į Jungtines Valstybes, sustojo du motorai.

Lėktuve buvo 87 kareiviai, įskaitant 8 įgulos narius. Nelaimė ištiko esant Pacifike, 700 mylių nuo Kalifornijos krantų.

Tačiau lėktuvo pilotas, Theodore Roosevelt, parodė nuostabų sugebėjimą manievruoti sugedusiu lėktuvu. Jam pasisekė pasiekti Hamilton bazę Kalifornijoj ir laimingai nusileisti, nežiūrint, kad leidžiantis sprogo dvi ratų palangos.

Kareiviai dabar giria pilotą, o pilotas kareivius už šaltą laikymąsi šioj šiurpulingoj kelionėj.

LOS ANGELES ŽINIOS

Pabaigtuvės

Liet. savaitgalio mokyklėlė baigė mokslo metus. Mokyklų lankė pusšimtis vaikų. Per 40 perkelta į aukštesnius skyrius ir 3 baigė. Pabaigtuvių oficialioj daly pasakyta kalbų ir įteikta pažymėjimai. Mokykloj dirbo mokytojai: K. Barauskas (vedėjas), O. Razutienė, Balsiukevičienė, kun. V. Šiliauskas ir stud. K. Karaliūtė.

Meninėj pabaigtuvių programos daly gražiai pasirodė vaikai su šokiais, baletu, dainomis ir rašyt. J. Gliaudos parašytu veikaliuku "Tėviškėlė už kalnų". Stebėtinai buvo gražios A. Korsakaitės pieštos dekoracijos.

Visa programa per ilgai užsitęsė dėl neesminių kalbėjimų ir kartojamų padėkų. Bet kokių ir bet kur susiburimų užtesimai tuština sales.

Nauji studentai

Baigė gimnazijas ir įsiregistravo studijuoti aukštojo mokslo įstaigose: M. Alminauskis (Alminas), V. Mitkutė, R. Motiekaitytė, R. Prišgintas, D. Šimkevičiūtė ir R. Aleknavičius. Visi šie jaunuoliai gerai baigė gimnazijas, yra gabūs ir darbštūs; geriausios sėkmės įžengiant į naują mokslo fazę.

"Lenciūgėlis" televizijoj

Alyvos bendrovės Richfield rengiamoje televizijos programoje pavaizduoti Tarptautinio Instituto veiklą L. Zaikienės tautinių šokių grupės šokėjos: R. Aukštkalnytė, V. Mitkutė, D. Pulkauninkaitė ir J. Šaltenytė su Normanu Kedaičiu, vadovaujami L. Zaikienės, vykusiai pašoko lenciūgėlį.

Pažymėtina, kad visos šokėjos su pačia vadove atvyko 100 mylių iš kalnuose vykstančios skaučių stovyklos; vos suspėjusios persirengti, nuskubėjo televizijos stotin, iš kur po karštų repeticijų ir programos vėlų vakarą D. Pulkauninkaitės judriomis rankomis vairuojamas pernykštukas ševroletas vingiuotais kalnų keliais nešė šokėjas 6,000 pėdų aukštyn, atgal į palapines.

Šeimos džiaugsmas

Ema ir Vincas Dovydaičiai susilaukė pirmgimės dukrelės. Dovydaičiai yra visuomeniško nusiteikimo žmonės, jie negaili savo darbo nei pinigo kultūriniams ir visuomeniniams reikalams.

Ilgai serga

Tremtinys Rapolas Tijūnaitis, maždaug prieš metus laiko susirgęs plaučių liga, iki šiol gydosi sanatorijoj. Ligonio žmona ir 3 vaikai, pasibaigus ligos pašalpos laikui, pateko kritiškon padėtin. Tijūnaitį sanatorijoj dažnai su lauktuvėmis aplanko Bronė ir Kazimieras Aukškalniai. Gražu būtų, kad ir daugiau kas šiuodu pasektu.

Gyvenime taip jau esti, kai žmogų turtas ir sėkmė lydi, tai ir palydovų eilės susidaro, bei kai nelaimė ištinka, tada ir draugai apleidžia. Tijūnaičio šeima gyvena — 2652 Ellendle Pl., Los Angeles, Calif.

Skautų stovyklos

Šiemet pasigėrėtinai gražiai praėjo skautų stovyklavimas 100 mylių nuotoly nuo Los Angeles miesto, Arrowhead kalnuose, stebėtinai gražioje paežerėje 6,000 pėdų aukšty. Mergaičių palapinės išsirikiavo vienoje pusėje ežero, tarp didžiulių, prie upeliuko ir berniukų — antroje pusėje. Abi stovyklos buvo pavyzdingai susitvarkiusios ir meniškai pasipuošusios.

Mergaičių stovyklavo apie 40 (6 studentės, 18 tarp 11-15 metų ir kitos 8-10 metų), joms vadovavo vietininkė ps. Danguolė Pulkauninkaitė su savo pagelbininkėmis. Berniukų buvo kiek mažiau su savo stovyklos vadovu vietininku ps. Stepu Makarevičium ir jo padėjėjais.

Stovyklas aplankė daug svečių iš Los Angeles ir vasaros malonumų beieškančių iš kitų miestų. Stovyklaujančiųjų tėvai dėkojo stovyklų vadovams ir įteikė dovanų.

Jaunas inžinierius

Tremtiniai Vilius ir Bronė Variakojai iš Chicagos atlydėjo savo vienturtį sūnų Vidmantą, baigusį 19 savo amžiaus metus ir kartu Illinois universitete elektros inžinieriaus mokslą. Devyniolikmetis inžinierius Variakojis pakviestas savo specialybės darbui į žinomą lėktuvų fabriką Douglas, Kalifornijoj.

Aukštojo mokslo diplomas 19 metų jaunuolio rankose yra kažkas tai ne kasdieniška. Paprastai tokio amžiaus jaunimas tėra pradėjęs arba, geriausiu atveju, įpusėjęs aukštąjį mokslą. Pasirodo, kad Vidmantas teturėdamas 4 metus mokėjo skaityti ir būdamas 8 metų išlaikė egzaminus į pirmą klasę Lietuvoj, bet mokytis jam ten neteko, nes tų pačių 1944 metų vasarą, kaip ir daugelis kitų, su tėvais pasitraukė į vakarus; karui pasibaigus, pradėjo mokytis Vokietijoj ir baigė gimnaziją čia Amerikoje. Universitetan, kaip per jauno, nenorėjo priimti tikruoju studentu, bet priėmė tik laisvu klausytoju. Greit įsitikino nepaprastu jaunuolio gabumu bei darbštumu ir jį įrašė į tikrųjų studentų eiles.

Variakojai Los Angeles mieste susitiko senų pažįstamų ir buv. savo bendradarbių, jie mano su laiku persikelti čia nuolatiniam apsigyvenimui.

Sužeistas J. Petruškevičius

Jonas Petruškevičius, draugiškas ir aktyvus jaunuolis grįždamas iš draugo vaišių smarkiai susitrenkė su kita mašina. Abu vairuotojai sunkiai sužeisti. Petruškevičiaus gyvybei pavojus praėjo.

Didelis šeimininkų neapdairumas pavaišintą svečią išleisti vieną su mašina į gatvės judėjimą.

Mirė Lietuvoj

Bronė Aukštkalnienė gavo žinią, kad jos motina mirė Lietuvoje.

Lietuvaitė studijoj

O. Miliauskaitė gavo vienoje modernioje šokių studijoje instruktorės darbą. Darbas įdomus ir gerai apmokamas. Miliauskaitė savo nuoširdumu ir nepaprastu būdo švelnumu laimi didelį palankumą įstaigos studentų tarpe.

Tenka manyti, kad jauna instruktorė susidarys galimybes kada nors atidaryti savo panašią studiją.

Po 17 metų susitiko

Kun. Kazimieras Malakauskas savo atostogų metu, lankydamasis Los Angeles mieste, netikėtai susitiko ir vos atpažino savo mokslo draugus ir gerus prietelius, su kuriais buvo paskutinį kartą atsiskyręs prieš 17 metų, išvažiuodamas iš Lietuvos į šį kraštą.

K. Mlk. buvo didelis talkininkas prel. J. Maciejausko, organizuojant čia lietuv. parapija. Jei jis tuomet nebūtų buvęs jautrus pareigos jausmui, kaip gerai mokančiam anglų kalbą keltis į didesnę lietuvių koloniją, dabar jis čia būtų ne tik religinių reikalų vadovas, bet ir geras talkininkas tėvynės laisvinimo bei šalpos reikaluose.

Didelis būtų džiaugsmas Dievui ir lietuviškam žmogui, jei bent kiek daugiau būtų sugintiškos artimo meilės mūsų lietuvių parapijų centruose.

Mažėja susidomėjimas

Čia prieš dvejetą metų steigiant ALB apylinkę, susirinkime dalyvavo per pora šimtų žmonių. Vėlesniuose susirinkimuose dalyvių skaičius mažėjo, nors pati kolonija gyventojų skaičiumi smarkiai auga. Paskutiniame apylinkės susirinkime dalyvavo apie pustrečio tuzino žmonių.

Apylinkės valdybos pirmininkas J. Uždavinys iš pirmininko pareigų pasitraukė. Renkant naują apygardos valdybą, nė vienas iš senosios valdybos nekandidatavo.

—*J. Mt.*

Beverly Shores, Ind.

Siluetai

Vasarojimo laikas įpusėjęs. Daugumoj vasarnamių visos vietos užimtos. Po triukšmingų 3-jų dienų švenčių (liepos 2-4 d.), kada viskas sausai buvo išgerta, čia vėl ramu ir jauku. Saulė šviečia, smėlis karštas, vanduo ežere švarus ir šiltas. Būna ir bangų. Kai kurie vasarotojai eina maudytis ne tik vidudieny, bet ir iš ryto ir vakare. Ponios yra pastabios ir jautrios ne savo, bet dėl kitų apsirengimo ir elgesio.

Vasarotojų nuotaikos nevienodos. Viena ponia jaučiasi laiminga, kad atvažiavo vasaroti be vyro. Vyras tik maišosi be reikalo. Kitos vyras yra nelaimingas, kad atvyko su žmona. Neturi laisvės bendrauti pagal širdies troškimus. Vakarais porelės randa progą Michigan City pasilinksminti.

Į vieną vasarnamį neretai užvažiuoja jauna, gražios išvaizdos pana. Vasarotojai ją vadina indijone. Neblogia sulipdyta, juodi į mėlynumą, kaip juodvarnio sparnas, plaukai. Atvyksta vis su kitu, nebepirmos jaunystės kavalierium. Aną rytą ji pasirodė senesnio amžiaus amerikono draugystėje. Cadiliakas, o jo viduje margas šuniukas. Amerikonas gerai apsirengęs ir, matyti, yra pabūvojęs ir Europoj ir Azijoj. Užsisakė 2 bonkas šampano ir gėrė aikštelėje. Jie garsiai kalbėjosi ir maloniai leido laiką. Ji takšnojo jam per petį ir veidą, jis glostė jai koją kiek aukščiau kelio. Dar užmiegotomis akimis vasarotojai žvalgėsi paslapčiomis iš savo kambarių langų. Vėliau, kai daugiau vasarotojų nusileido žemyn į aikštelę, indijonė ir amerikonas baigė gerti šampaną, susigavo pabėgusį šuniuką ir gražiai atsisveikinę su vasarotojais, išvažiavo. Indijonė sakė, jai patinka mūsų žmonės ir žadėjo vėl atsilankyti. Ir tikrai dar keletą kartų teko ją matyti vasarotojų tarpe, bet jau su ne taip šauniu palydovu ir prastesnėje mašinoje. Ji užmezgė čia kai kurias pažintis. Turi gi būti tautų bendravimas . . .

—J. Cg.

—Girkšt-pakšt ant lentos Kibur-vibur ant tvoros.—Kas? Atsakymas "Mįslių knygoje". Kaina $1.00. Naujienose.

Kenosha, Wis.

Lietuviška gegužinė-piknikas

Sekmadienį, liepos mėn. 17 d., Parapijos sode, Kenoshoje įvyks Lietuvių Trem. Bendruomenės ruošiama linksma gegužinė — piknikas. Pradžia 2 val.; šokiai prasidės 3 val. po pietų. Gros akordionistas John Bernez. Esant blogam orui, parengimas įvyks salėje.

Įeigų pelnas skiriamas lietuvybės išlaikymo reikalams. Visi lietuviai iš Kenoshos ir kaimyninių kolonijų kviečiami dalyvauti, gražiai praleisti laiką ir paremti tautinį reikalą.

K-tas

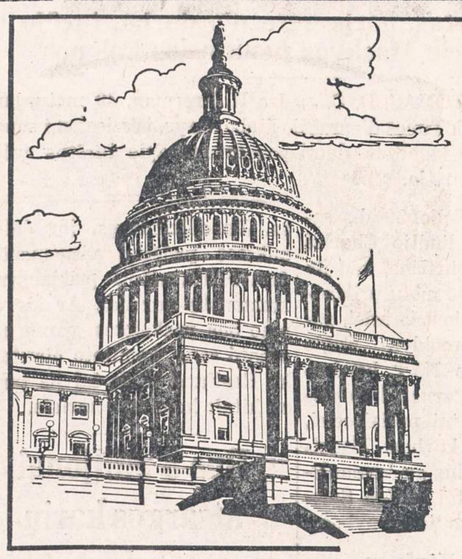

Universal Savings
& Loan Association

Yra stipri ir patikima

Stiprumas ir patikimumas yra esminiai visuomenės gerbūviui augti. UNIVERSAL SAVINGS & LOAN ASSOCIATION didžiuojasi savo nuolatiniu 32 metų visuomeninės tarnybos rekordu. Pas mus esamos taupomosios sąskaitos ne vienai šeimai sudaro saugumo pamatą.

Dividendus iš santaupų mokame kas šeši mėnesiai. Šiuo metu jie yra aukštesni, negu kitur.

Esame patikimas visuomenės narys su geru vardu, pagrįstu teisingais patarnavimais ir suteikta pagalba. Esame apylinkės gyventojų finansinė įstaiga, kurią mūsų klientai laiko savo draugu.

FEDERAL HOME LOAN BANK SYSTEM MEMBER

Esame Federal Savings & Loan Insurance Corporation narys. Mūsų indėliai apdrausti iki $10,000.00

FEDERAL SAVINGS AND LOAN INSURANCE CORPORATION — SAFETY OF YOUR SAVINGS — INSURED UP TO $10,000

Universal Savings
& Loan Association
1800 S. Halsted St., Chicago 8, Ill.
HAymarket 1-2028

Lietuvių Taupymo ir Skolinimo Bendrovių Lygos Nariai

kuriose kiekvieno santaupos yra apdraustos iki $10,000.00, o namų paskolos duodamos lengvomis sąlygomis.

CHICAGO SAVINGS & LOAN ASSN.
6234 SOUTH WESTERN AVE. — CHICAGO 36, ILLINOIS

CRANE SAVINGS & LOAN ASSN.
2555 WEST 47th STREET — CHICAGO 32, ILLINOIS

DISTRICT SAVINGS & LOAN ASSN.
3430 SOUTH HALSTED STREET — CHICAGO 8, ILLINOIS

ST. ANTHONY SAVINGS & LOAN ASSN.
1447 SOUTH 49th COURT — CICERO 50, ILLINOIS

UNIVERSAL SAVINGS & LOAN ASSN.
1800 SOUTH HALSTED STREET — CHICAGO 8, ILLINOIS

PASKUTINĖS 5 DIENOS

Progress Furniture Co.

4183 Archer Avenue

Užsidaro ant visados Liepos 20-tą dieną!!

PASKUBĖKIT PASINAUDOTI DIDŽIAUSIOMIS PREKIŲ VERTYBĖMIS VISAM SAVO GYVENIME!

Nes turite progos sutaupyti nuo 50% iki 80% ant geriausių namams reikmenų!!

Krautuvę laikome atdarą kas vakarą ir šį paskutinį sekmadienį iki 4-tos valandos po pietų!!

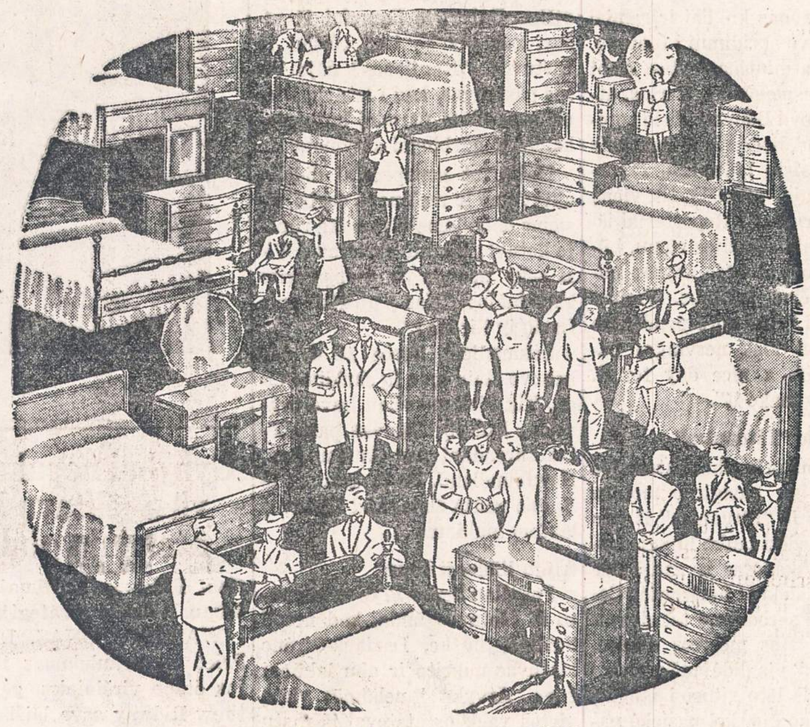

ŠTAI KELETAS PAVYZDŽIŲ:

$25.00 vertės dobaltavi lovom springsai po ... $7.95

$20.00 vertės Lime Oak Cocktail staliukai, End ir Step-up staliukai $9.95

$398 vertės 2 dalių parlor setai po $195.00

$350 vertės 3-jų dalių miegamojo kambario setai po ... $178.00

$295 vertės 2 dalių parlor setai po $148.00

$59 vertės 34x44 Plate Glass veidrodžiai, geruose rėmuose, po $14.50

$135 vertės bufetai arba China kabinetai po ... $69.00

2-jų dalių parlor setai, vertės $200, parduodami už ... $89.50

3-jų dalių miegamų kamb. setai, vertės $149.50 ... $69.50

3-jų dalių miegamų kamb. setai, vertės $250.00, po ... $98.00

$75.00 reguliarės vertės penkių dalių Breakfast setai, po ... $39.95

$129.50 reguliarės vertės penkių dalių Chrome Breakfast setai po ... $69.75

$39.50 vertės, visų dydžių springsai, matracai po ... $16.50

Studio Couches, reguliarės vertės $69.95, po ... $38.95

$69.50 vertės gerųjų išdirbysčių springsiniai matracai arba Box Springs ... $29.50

$65.00 vertės dideli, minkšti "Lounging" krėslai, po ... $29.95

$20.00 vertės tapestry apmušti "pull-up" krėslai, po ... $8.95

$139.50 reguliarės vertės Gaziniai virtuvėms pečiai ... $79.50

$29.50 vertės pilno dydžio vaikam lovelės, po ... $14.95

$12.00 vertės labai gražios lempos $4.95

Puikiai padaryti staliukai, vertės 9.50, po ... $4.95

$70.00 vertės pilnas įrengimas Hollywood lova ... $37.50

$22.50 vertės 30x36 veidrodžiai, po $9.95

Tūkstančiai kitų vertybių laukia Tamstą pamatyti ir pasipirkti už mažiausias kainas visame mieste!

Lengvi Išmokėjimai Pritaikomi Visiems.

PROGRESS FURNITURE CO INC

4183 ARCHER AVENUE — **prie Richmond St.**

Krautuvė atdara vakarais ir kiekvieną sekmadienį nuo 10 val. ryto iki 4 valandos po pietų

Pittsburgh, Pa.

Visi laukia Lietuvių Dienos

Rugpiūčio 7 d., sekmadienį, visi keliai veda į West View parką, kur įvyksta tradicinė Lietuvių Diena. Didžiulė minia, dalyvavusi pereitų metų Lietuvių Dienoje, buvo sužavėta gražia vieta, skoninga programa ir puikiu susisiekimu. Lietuvių Jungtinių Organizacijų valdyba ir komitetas, vadovaujamas advokato A. Schultz, užtikrina, kad ir šiais metais ši didelė visų lietuvių šventė (jau šeštoji) bus įspūdinga bei reikšminga ir kviečia visus skaitlingiausiai dalyvauti.

Šauni programa

Lietuvių Diena prasidės 3:30 val. po pietų. Trumpa atidaromąjį žodį pasakys Jungt. Liet. Org. pirm. Edwardas A. Schultz ir perduos programą vesti inž. Vytautui Mažeikai. Paskaitą skaitys kun. Jonas Misius. Dar kalbėtojais pakviesti kongresmanas James G. Fulton iš Washington D. C., Pittsburgh'o miesto burmistras David L. Lawrence, Petras Pivaronas ir kiti žymūs veikėjai.

Meninė dalis irgi bus įvairi ir įdomi. Dainuos Vyčių choras, vadovaujamas K. Bazio, šoks jaunųjų lietuvių tautinių šokių grupė, vad. ponios Betty-Anna Navicka; Vyčių oktetas, vad. V. Chiniko; Pittsburgh'o operos solistės Julijana Andrulonytė ir Joana Paremba; jaunų mergaičių tautinių šokių grupė iš Homestead lietuvių R. K. parapijos, vad. vargonininkės E. Straiter irgi dalyvaus programoje. Be to gros žymus lietuvio Frank Tautkas ir jo kavalierių orkestras.

Mrs. Lithuania rinkimai ir varžybos

Iš ištekėjusių lietuvių kilmės moterų, neatsižvelgiant į amžių, bus renkama "Mrs. Lithuania". Išrinktoji gaus piniginę dovaną ir daug kitokių vertingų dovanų.

Sporto dalyje bus lengvoji atletika, krepšinio, baseballo žaidimai ir daug kitokių varžybų, kurių laimėtojams bus įteiktos dovanos. Savaime suprantama, yad tokio plataus masto sportinių varžybų surengimas reikalingas kruopštaus pasiruošimo. Tam tikslui sudaryti specialūs organai — organizacinis ir varžybų komitetas — savo veiklą jau pradėjo. Sportininkai norintieji dalyvauti varžybose prašomi susisiekti telefonu su inž. Vyt. Mažeika.

Reikia tikėtis, kad lietuviškoji visuomenė ir organizacijos neatsisakys visais būdais šią šventę paremti, o reikalui esant, ir patalkininkauti.

Lietuvių Dienos tikslas

Tokios metinės šventės, duoda progos užmiršti kasdieninius rūpesčius bei vargus ir pailsėti ne tiktai kūnui bet ir dvasiai. Jaunimas turi progos pasivaržyti ir laimėti vertingas dovanas, senimas pasigėrėti jaunųjų žaidimais ir pakvėpuoti grynu oru. Čia sutinkami seni ir nauji pažįstami, pagyvenama bendru lietuvišku džiaugsmu ir giedria tautine nuotaika.

Šios šventės pelnas visada planingai paskirstomas lietuviškam gyvenimui gaivinti, lietuviško jaunimo dvasiai kelti ir kitiems nuolat iškylantiems lietuviškiems reikalams.

Sutvarkykime laiką taip, kad visi galėtumėme dalyvauti šioje tradicinėje lietuviškoje šventėje, rugpiūčio mėn. 7 d. Pasirodykime ir amerikiečiams, kad esame vieningi ir savo reikalus suprantą.

—Frank Žilionis

— Koks šventasis su uodega? — Atsakymą rasite MĮSLIŲ KNYGOJE. Gaunama NAUJIENOSE tik už $1.00.

Welland, Ont.

Lietuviškos nuotaikos Joninės

Didelis Joninių parengimas VKLS St. Catharine skyriaus pastangomis įvyko š. m. birželio mėn. 25-ta dieną (visai prie Wellando) gražiame miškelyje, naujai pastatytoje didžiulėje salėje, vadinamoji St. Stephen Hall. Reikia pripažinti, kad yra tai viena iš geriausių, jaukiausių ir didžiausių šioje apylinkėje salių. Kiekvienas iš atsilankusiųjų tuo pilnai įsitikino. Oras tą dieną pasitaikė puikus, tai ir žmonelių prigužėjo nemažai. Džiugu, kad daugumas tautiečių suprato paskirtį ir svarbą šio parengimo ir užsimotą vilniečių pasiryžimą savo atsilankymu stipriai parėmė. Matėsi iš Toronto, Hamiltono, Oakvilles, Oshawos, Niagara-Falls, Ont., Niagara-Falls, N. Y., Buffalo, N. Y., Utica, N. Y., Phila, Pa., ir kitų vietovių. Tikrumoje is artimesniųjų vietovių dar galėjo susirinkti daug daugiau... Na tiek to. Gal nevisi laiko surado ar kitos aplinkybės sutrukdė. Manykim, kad tas įvyko nieko priešingo negalvojant.

Prisiminant savo tėviškės papročius, Joninės pradėta mūsų tautiniu šokiu — suktiniu. Įdomiai atliko Joninių programai pritaikytą šiupinį Hamiltono LDM Teatro "Aukuro" aktoriai L. Šturmaitytė, S. Lukaševičiūtė, V. Panavaitė ir Panavas ir prišakyje su savo vadove E. Dauguvietyte-Kudabienė. Pranešinėjo ir programą pravedė kartu atvykęs K. Baronas. Buvo kalbėta, deklamuota, dainuota ir šokta. Rimtai ir patriotiniai, linksmai ir su šposais. Už tat visi apdainuoti gėlėmis. Kai kuriuos šokius V. Panavaitė pajvairino savo dainomis ir vienas iš jų buvo skiriamas specialiai vien tik Jonams. Prieš Jonų valsą viešai skyriaus pirm. K. Bogušio visi Jonai buvo pasveikinti ir apdovanoti dideliais iš žalių lapų vainikais. Labai nuotaikingą įspūdį įnešė Jonų vainikavimas; nuo scenos uždedant vainiką kiekvienam ant kaklo ir kuriam nors atsisakius, draugai prievarta atvesdavo prie scenos ir apvainikuodavo. Nemažas susidomėjimas buvo sužinoti, kas bus toji "laimės juosta" ir tas "paparčio žiedas". Tačiau daugumai neteko tos paslapties išaiškinti, nes abu fantai pasitaikė laimėti vienam tam pačiam laimingajam A. Visockiui iš St. Catharines. Pasirodo, kad jau jam ne pirmas kartas tenka laimėti geriausias dovanas.

Bendrai reikia pabrėžti, kad viskas praėjo kuojaukiausiai ir geriausiai. Net daugelis svečių, dėkodami rengėjams, yra išsireiškę: girdi, tokių gerų parengimų sutikti yra retenybė. Gauta šiek tiek ir pelno. Vilniečiai, be galo yra dėkingi visiems atsilankiusiems svečiams ir tuo parėmusius jų naujai leidžiamą anglų kalba Dr. A. Šapokos "Vilnius Lietuvos gyvenime" leidinį. Ypatingai anoj pusėj Niagaros upės, broliams amerikiečiams už taip gausingai parėmimą vilniečiai, negalėdami kiekvienam atskirai padėkoti, nors čia per spaudą bendrai spaudžia dešiniąją ir siunčia visiems aukščiausią padėką.

....Jonas

Radiacija ir maisto konservavimas

W. Urbain, Swift & Co. tyrinėjimo direktorius, aiškino maisto mažmenų sąjungos suvažiavime Chicagoje, kodėl dar nepanaudojama radiacija maistui konservuoti.

Pagal Urbain, radiacija, kuri yra lygi ar net geresnė maisto konservuotoja negu kitos rūšys, suteikianti maistui svetimą skonį. Jo nuomone, gal praeis eilė mėnesių ar net metų, kol ši problema bus išspręsta.

Swift & Co. yra vadovaujanti įstaiga radiacijos pritaikymo maistui konservuoti tyrinėjime.

KONSULATO IEŠKOJIMAI

Andriušis Viktoras, sūnus Vinco, gimęs 1908 m. Buvo režisorius Kauno Valst. Teatre.

Kapčiūnas Jonas, gyvenąs Chicagoje, turėjęs spyruoklių fabriką. Apie 40 metų Amerikoj. Kilęs iš Kauno ar gyvenęs Kaune.

Klevečka Jonas, Jono sūnus, gimęs 1914 m., kilęs iš Bliūdžių kaimo, Pušaloto valsč., Panevėžio aps.

Petkūnas Jonas, gyvenęs Vilniaus gatvėje Šiauliuose, baigęs amatų mokyklą išvyko Vokietijon.

Ieškomieji arba apie juos žinantieji prašomi atsiliepti į Lietuvos Konsulatą 6147 S. Artesian Ave., Chicago 29, Ill., Tel. REpublic 7-8334.

— "Eina jautis vandens gerti, o pilvą namie palieka". — Kas? Atsakymas MĮSLIŲ KNYGOJE, kuri **Naujienose** tekainuoja tik $1.00.

Just in! a new kind of portable radio from

Motorola

the handle is a rotating antenna!

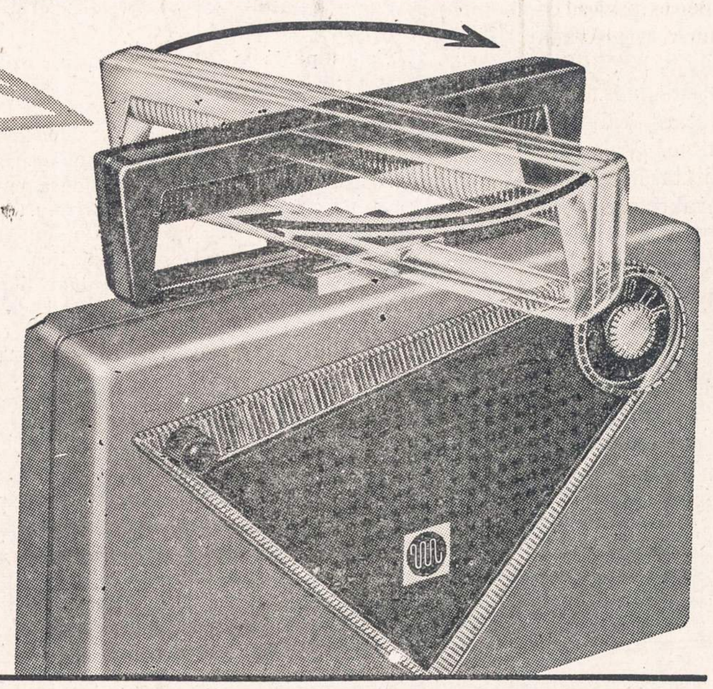

Just turn the handle (not the radio) for stronger, clearer reception—on AC, DC or battery! Clearer, because the antenna faces the station, while the speaker faces you. Stronger, because the antenna bar is 3 times as big as in other portables. And when you're ready to move, it locks parallel to form a distinctive handle!

Three smart *Roto-tennas* — Seven smart colors

The Motorola Spectator
Spectacular Roto-tenna performance at a budget price! Steel case covered with beautifully-textured miracle fabric in new Taupe shade, with Chocolate brown handle. Like other Motorola Roto-tennas, it's just book-size, weighs only 5¼ pounds.

The Motorola Citation
Powerful 5-tube performance ... new, longer-lasting batteries ... steel shatterproof case ... in more elegant trim and four delightful colors. Charcoal, Green, Red or Blue miracle fabric resists all scuffs and stains. Contrasting Ebony handle.

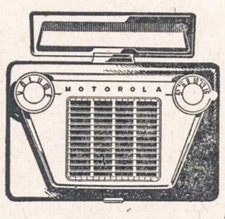

The Motorola Caribbean
Finest of the Roto-tennas in soft Charcoal or Suntan or luxurious White, with contrasting handle and gold-plated trim. Famous Placir Chassis, Golden Voice speaker and other Motorola Roto-tenna features—plus Vernier Tuning which gives you clearer station-stops.

Order today— pay any way!

So little money for so much fun!

UNION APPLIANCES

40 SO. CLINTON STREET — DEARBORN 2-4838

OPEN MONDAY AND THURSDAY EVENINGS

Anglų Kalbos Pamokos
K. KALNĖNAS
6402 So. Fairfield Ave., Chicago 29
(3-čias augštas, durys po kairei, arti 63-čios gatvės ir California Ave.)
Duoda tremtinys prieš karą baigęs Čikagos universitetą.
1 dol. 25 ct. val. — privačios.
VERTIMAI - ANKETOS - LAIŠKAI

Telef.: 29-198

SLOPPY JOE'S BAR
JUOZAS IR MARGARETA GALACKAS
Lietuviai savininkai maloniai sutinka kiekvieną tautietį keleivį.
VYNAS — ALUS — LIKERIAI
GERAS VALGIS
Didelė svetainė ekskursantams ir grupėms.
201 DUAVAL STREET
KEY WEST, FLORIDA

Tik ką išėjo 468 p. P. Abelkio istorinis romanas
ATLAIDŲ PAVĖSY
kaina 4 doleriai, ir 422 psl.
ŽEMAIČIŲ KRIKŠTAS
kaina 3 dol. 50 ct. Drobės viršeliai. Skaičiusieji labai gerai atsiliepia apie abu romanus. Reikalaukite pas visus knygų platintojus arba kreipkitės betarpiai į autorių, pasiųsdami Money Order tokiu adresu: P. ABELKIS, 349 West 108th Place, Chicago 28, Illinois. Užsisakiusiems nemažiau 10 egz. duodama nuolaida.

Aleksas Brinas
GENERAL CONTRACTOR
- Naujų namų statyba
- Namų remontavimas
- Vidaus įrengimai
- Garažų statyba

20 metų patyrimas
Greitas ir sąžiningas darbas
4339 S. Hermitage Ave.
FR 6-3922 LA 3-9719

JONAS GRADINSKAS
Televizijos, Radio, Patefonų Taisymas
"PASKAMBINKIT PRIEŠPIET — ATVAŽIUOSIM POPIET"
J. G. Television, 944 W. 35th Place
Telefonas FRontier 6-1998
Pas lietuvį — ir geriau ir pigiau!

IŠ TOLI AR IŠ ARTI PIGIA
PERKRAUSTAU (MOVING)
BALDUS IR ĮVAIRIUS DAIKTUS
Perkraustymas saugus, greitas ir tvarkingas. Viskas apdrausta.
ANTANAS VILIMAS
3415 So. Lituanica Ave.
CHICAGO, ILLINOIS
Tel.: FRontier 6-1882

PIGIAI IR SAUGIAI
PERKRAUSTAU BALDUS
VIETOJE IR IŠ TOLIAU
K. EIDUKONIS
Turiu naują didelį sunkvežimį, specialius įrankius ir apdraudas
6930 So. Talman, Chicago 29, Ill.
Tel. GRovehill 6-7096

SAUGUS BALDŲ PERKRAUSTYMAS
iš arti ir toli
NAUJAS 1955 M. SPECIALUS DIDELIS SUNKVEŽIMIS.
Pigus, sąžiningas patarnavimas
Šaukite:
R. ŠERĖNAS
4546 SO. WOOD STREET
Chicago 9, Ill. Tel.: VI 7-2972

TONIKAS VIDURIAM

Čia yra naminė gyduolė: mišinys šaknų, žolių ir sėklų. Ji vartojama arbatos formoje nuo šių ligų: skilvio nevirškinimo, inkstų (kidneys), odos išbėrimo, gerklės užkimimo, plaučių uždegimo, vidurių liuosavimo, pūslės ligų, širdies supykimo, šiurpuliavimo, prešalimo, dieglių, reumatizmo, bronchito, rožės, riemens deginimo, galvos skaudėjimo, sąnarių gėlimo, ir nuo daugelio kitų vidurių ligų. Šios arbatos svaras kainuoja $4.00.
ALEXANDER'S CO.
414 BROADWAY
South Boston 27, Mass.

— Ar jau aukojai šio vajaus metu tremtiniams gelbėti?

NAUJIENOS
THE LITHUANIAN DAILY NEWS

Published Daily Except Sunday by The Lithuanian News Pub. Co., Inc.
1739 South Halsted Street, Chicago 8, Ill. HAymarket 1-6100

Entered as second-class matter March 7, 1914 at the Post Office at Chicago, Ill., under the Act of March 3, 1879.

Subscription Rates:
$9.00 per year in Canada
$9.00 per year outside of Chicago
$10.00 per year in Chicago
5 cents per copy.

Užsakymo kaina:
Chicagoje—paštu:
Metams $10.00
Pusei metų $5.50
Trims mėnesiams $3.00
Vienam mėnesiui $1.25
Chicagoje per išnešiotojus:
Viena kopija ..... 5c.
Savaitei ..... 30c.
Mėnesiui $1.25

Jungtinėse Valstybėse, ne Chicagoje:
Metams $9.00
Pusei metų $5.00
Trims mėnesiams $2.50

Užsieniuose:
Metams $11.00
Pusei metų $5.50
Trims mėnesiams $3.00

Naujienos eina kasdien, išskiriant sekmadienius. Leidžia Naujienų Bendrovė, 1739 S. Halsted Street, Chicago 8, Illinois. Telef.: HAymarket 1-6100.

Pinigus reikia siųsti pašto Money Orderiu kartu su užsakymu.

Sovietų Delegacija Ženevai

Į Keturių Didžiųjų "viršūnių" konferenciją atvyks iš Sovietų Sąjungos drauge su premjeru Bulganinu, komunistų partijos pirmasis sekretorius Nikita Chruščiov, krašto apsaugos ministeris Georgi Žukov, užsienio reikalų ministeris Molotovas ir jo pavaduotojas Gromyko. Kaip delegacijos patarėjai, konferencijoje dalyvaus dar SSRS ambasadoriai Washingtone, Londone ir Paryžiuje.

Žodžiu, Ženevoje susirinks visa Sovietų Sąjungos viršūnė. Jos delegacijai nereikės visą laiką skambinti telefonu į Maskvą ir prašyti instrukcijų, kaip kad būdavo kitose tarptautinėse konferencijose, į kurias nuvykdavo Molotovas, Gromyko ar kuris kitas antraeilis arba trečiaeilis sovietų valdžios atstovas. Ši delegacija galės ne tik kalbėti, bet ir daryti sprendimus valdžios vardu.

Reikšmingiausias dalykas yra tas, kad su Bulganinu važiuoja į Ženevą Chruščiovas ir maršalas Žukovas. Visiems žinoma, kad Bulganinas, nors ir nešiodamas "premjero" titulą, nėra tikras sovietų valdžios galva. Jisai klauso komunistų partijos "boso" Chruščiovo. O reali pajėga Sovietų Sąjungoje dabar (po Berijos "sulikvidavimo") yra Raudonoji armija, kurioje įtakingiausias generolas yra Žukovas.

Iš to, kad Sovietų Sąjunga siunčia tokią "aukštą" delegaciją konferuoti su prezidentu Eisenhoweriu, britų premjeru Edenu ir prancūzų premjeru Faure, yra aišku, kad Maskva laiko šią konferenciją labai svarbia.

Turėdami visą valdžios autoritetą su savim, rusai gal padarys Ženevoje netikėtai didelių pasiūlymų Vakarams. Jei Vakarai būtų kuklūs ir nedrąsūs, tai Maskva laimėtų propagandos mūšį.

Amerikiečiai, britai ir prancūzai turi būt pasiruošę parodyti Ženevoje ne mažiau drąsos ir iniciatyvos už rusus. Vakarams nesunku suformuluoti siekimų programą, pagrįstą pačių bolševikų pripažintais tautų laisvės, teisėtumo ir socialinės pažangos principais. Ją paskelbus, kaip atsakymą į rusų pasiūlymus, demokratijų vadai gautų pritarimą ne tik laisvajame pasaulyje, bet ir tarp milijonų žmonių anoje pusėje Geležinės Uždangos.

Jei Ženevos konferencija nieko nenutars, tai turės būt aišku, kas kaltas dėl jos nepasisekimo. Vakarams svarbu, kad kaltė kristų ant Rusijos diktatorių, kurie šneka apie taiką ir tautų lygybę, bet praktikoje vykdo grobimo ir žmonių pavergimo politiką.

Senato Rezoliucijos

Artėjant Ženevos konferencijai, JAV senatas priėmė dvi rezoliucijas. Viena jų išreiškia "viltį", kad bus išlaisvintos "tautos, patekusios svetimo despotizmo nelaisvėn". Rezoliucija to svetimo despotizmo neįvardija, nors visų buvo suprasta, kad ji taikoma Sovietų Sąjungai. Ji neįvardija taip pat ir tautų, kurias Rusija pavergė, bet laikraščiai vis mini Rusijos "satelitus", kas yra netikslu, nes svetimo despotizmo vergijoje yra ir Pabaltijo valstybės. Tai žino ir senatas, ir valstybės departamentas.

Antra senato rezoliucija pritaria atstovų buto priimtai rezoliucijai, kuri smerkia "imperializmą" ir "kitas kolonializmo rūšis" ("Naujienos" ją kritikavo). Senatas atstovų buto rezoliuciją **pakeitė**. Užuot smerkęs "kolonializmą" aplamai, jisai pasisakė už tokią JAV užsienio politiką, kuri teiktų "paramą kitų tautų pastangoms pasiekti savivaldybę ir nepriklausomybę".

Abi rezoliucijos buvo priimtos vienbalsiai. Bet dėl pirmosios rezoliucijos buvo ginčų su sen. McCarthy, kuris siūlė nutarti, kad JAV privalo nutraukti diplomatinius santykius su komunistinėmis satelitų valdžiomis.

McCarthy pasiūlymą senato užsienio santykių komitetas vienbalsiai atmetė, kadangi jisai kėsinosi diktuoti prezidentui ir valstybės sekretoriui, kaip jie turį vesti užsienio politiką. Pagal konstituciją politiką veda administracija, o ne įstatymų leidėjai.

McCarthy sakė tiesą, kad daugumos rezoliucija (už kurią paskui balsavo ir jisai pats) "per švelni". Senatas galėjo bent įvardinti Rusiją, kaip tautų pavergėją; bet, pagaliau, tai ne taip jau svarbu. Vis dėlto abeji kongreso rūmai pasisakė už tautų išlaisvinimą. Tai Amerikos žmonių balsas.

Tikrieji karo kurstytojai

Tame pačiame "Literatūros ir Meno" laikraštyje, kur taip dažnai pasikrankštint rašoma apie taiką ir būtinai reikalaujama, kad amerikiečiai sunaikintų atomines bombas, neseniai įdėtas pranešimas apie Sovietų rašytojų pasitarimą karinių temų literatūroje vystymo klausimais. Tas pasitarimas įvyko Maskvoje. Jame dalyvavo trys šimtai literatų, visų žanrų atstovų, daug generolų ir karininkų.

Apie ką kalbėjo tie tariamieji taikos balandėliai?

Ogi apie visų literatūros žanrų smarkesnį pastūmėjimą karinės propagandos linkme. Daug esą parašyta, daug rašalo išlieta, ir stalininių premijų nesigailėta, bet vis dar esą per maža. Panašiai skundėsi kalbėtojai. Esą reikia sukurti augšto idėjiškumo kūrinius, apdainuojančius sovietinės liaudies didvyriškumą karo metais, pasakojančius apie nūdienį gyvenimą armijoje ir laivyne.

Taigi, iš vienos pusės visomis stygomis pritariama dainuškoms apie taiką, o iš antros pusės generolai reikalauja iš plunksnagraužių išprovokuoti žmogaus kovines savybes, vadinasi, parengti sovietinį pilietį imperialistinio karo nuotykiams.

Aiški veidmainystė.

Ir kaip komunistai bekeiktų Vakarų valstybes, jose tokie generolų pasitarimai su rašytojais tikrai nepraktikuojami, nes tokios konferencijos būtų priešingos ir demokratijai ir kūrėjo apsisprendimui.

Laisvojo pasaulio žmogus stoja į kovą tik įsitikinęs, kad kitos išeities nėra, kad į pavojų statomas krašto likimas. O sovietų žmogus iš pat mažens mokomas neapkęsti nekomunistus, mokomas šnipinėjimo, išdavinėjimo, vėliau kariškai mankštinamas ir supažindinamas su ginklu. Negana to, jo sąmonė užkrečiama militarizmu. O kad tas užkrėtimas nesukeltų nemalonios reakcijos, komunistai stengiasi tam tikslui dar labiau pajungti grožinę literatūrą, kitaip sakant, duoti daugiau užsakymų rašytojams karinėmis temomis.

Ką gi, pasitarimas įvyko. Užsakymai plauks, rašytojai garbins didvyrius, o būsimiesiems vaizduos kovos ir mirties dėl kruvinojo režimo didingumą.

Tai štai kaip atrodo Kremliaus taikos apaštalai be kaukės, arba vilkas avies kailyje.

—*E.*

Kolchozų vadovybių pertvarkymas

Kai prieš kelias savaites buvo paskelbta, jog sovietų kolchozai turi būti tvarkomi iš apačios, o ne Maskvos ministerių ir planuotojų, negalima vadinti geru ženklu. Jau anuomet buvo aišku, kad Maskva nori dar didesnę naštą užkrauti valstiečiams ir jų kąsnį dar labiau apkarpyti. Šį sumanymą dabar patvirtino Sovietų vyriausybė ir jai diktuojanti rusų komunistų partija.

Nikita Chruščiovas paskelbė esant būtina pakeisti kolchozų vadovybes. Tuo reikalu pasirūpysianti komunistų partija ir sovietinė vyriausybė.

Voronežo srities žemės ūkio specialistų suvažiavime labai aiškiai Chruščiovas pareiškė: "Kolchozams turi vadovauti patyrę žmonės. Komunistų partijos centro komitetas ir vyriausybė pasirūpins parinkti pirmininkus pirmiau atsilikusiuose kolchuozuose. Dešimtys tūkstančių įvairių specialistų turės būti pasiųsti į žemės ūkį. Nėra abejonės, kad liaudis pritars šioms partijos priemonėms."

Pagal rusų komunistų partijos sudarytus nuostatus, kolchozų vadovybė turėjo būti renkama. Dabar kolchozų pirmininkus paskirs komunistų partijos centro komitetas. Juk ir ankščiau ne kitaip yra buvę, nors neišdrįso atvirai kalbėti apie skyrimą. Rusijoje ir jos pavergtuose kraštuose juk visi, nors ir žemiausi pareigūnai, yra skiriami, o vadinamai liaudžiai telieka tik pritart. Ir tegu pabando kas nors pareikšti savo nuomonę.

Chruščiovas, neabejotinai tyčiodamasis iš žmonių, tvirtina, kad vadinamoji liaudis pritars naujiems žygiams. Kas gali nepritarti, jei už teisingos nuomonės pareiškimą žmogui gresia teroras, kankinimai ir sunaikinimas.

Kolchozų vadovybių pertvarkymas težada tik valstiečių padėties pablogėjimą. Maskvos pareigūnai stengsis kuo daugiausiai iš valstiečių išspausti, nesiskaitydami su jokiomis priemonėmis. O jos neabejotinai bus Maskvos panaudotos. Naujieji Maskvos paskirtieji pirmininkai ir kiti pareigūnai bus tos priemonės kuo daugiau prakaito išspausti iš valstiečių. Jie tebus varovai versti valstiečius kuo daugiau dirbti, kad dagiau gėrybių galėtų išvežti į Rusiją.

Šis kolchozų vadovybių pertvarkymas gali būti dalimi susietas ir su pavergtoje Lietuvoje kolonizacijos sustiprinimu. Iki šio meto dar išlikęs letuviškas kaimas pamažu gali būti apsodintas kacapais. Kolchozų pirmininkais dabar bus ne tie, kurie rūpintųsi žmonių gerbūviu, bet Rusjos nauda. Jie padarys viską, kas bus jiems įsakyta iš viršaus.

KNYGA APIE CEZARĮ

2000 metų ir tačiau...

Mirko Jelusič "Cezaris" — neeilinis įvykis mūsų literatūriniame gyvenime. Skaitytojas susiduria su knyga, kuri ir vertinga, ir įdomi, ir kurios neužmirš su paskutiniu užverstu puslapiu.

Gajus Julius Cezaris, kurio gyvenimui ir kovoms pavaizduoti skirta ši knyga, priklauso prie įdomiausių asmenybių žmonijos istorijoj. Greit bus du tūkstančiai metų nuo jo mirties, bet laiko dulkės neapnešė nei jo vardo, nei darbų. Šioj knygoj jis lygiai didi ir dramatikša asmenybė, koks buvo gyvenime.

Cezaris nepriklauso prie didžiųjų valstybininkų, kurie į valdžią atėjo paveldėjimo keliu ar iškilo maišaty. Žingsnis po žingsnio geležine valia, nenumaldomu užsispyrimu ir begaline energija jis siekė savo tikslo, ir reikėjo dešimtmečių, kol jis galėjo pradėti vykdyti savo kūrybinius planus. Tik keleri metai šiems kūrybos darbams, kol žudiko durklas neužbaigė jo gyvenimo, bet ir to užteko, kad jo vardas liktų nemarus.

Kilme Cezaris iš senos Romos aristokratų šeimos, Romos imperijai davusios daug žymių valstybininkų. Jaunystėj jis vedybomis susigiminiavo su vieno didžiųjų Romos karo vadų Marijaus šalininkais ir už tai vėliau pakliuvo didelėn diktatoriaus Sulos nemalonėn. Kario ir politiko gabumai pasireiškė pačioj jaunystėj, bet išryškėjo tik žymiai vėliau, tapus konsulu Romoj ir Galijos provincijos valdytoju.

Cezario kovos dėl pirmavimo Romoje iškelia visą eilę žymiausiųjų ano meto romėnų, kad ir likusių jo šešėly, bet nemirusių su praėjusiais šimtmečiais. Čia ir Marijus, ir Sula, su kuriais susidūrė jaunystėj, čia ir garsiausias ano meto piniguočius Krasas, ir vienas žymiausiųjų senosios Romos istorijoj karo vadų Pompėjus. Pagaliau čia ano meto auksaburnis Ciceronas, ir Katilina, ir Antonijus, ir Katonas, ir dešimtys kitų. Čia taip pat viena žaviausiųjų ano meto moterų egiptietė Kleopatra, intrygomis suvaidinusi didelį vaidmenį tarpusavėse romėnų kovose.

Du tūkstančiai metų praėjo nuo ano laikotarpio, ir kai tačiau pažvedgi į jį, tos pačios klaidos, tie patys rūpesčiai ir tos pačios nelaimės iki mūsų dienų.

Dramatiškiausiose, kvapą gniaužiančiose situacijose Mirko Jelusič vaizduoja Cezarį. Jį matome Sulos kraugeringų budelių persekiojamą pelkėse už Romos, vargais negalais išsisukantį iš Cicerono nagų Katilinos šalininkų byloje, nelauktai grįžusį iš Ispanijos ir išsikovojantį Romos konsulo postą. Vėliau — visa įvykių ir situacijų grandis Galijoj, kur jis permainingiausiuose mūšiuose iškyla, kaip vienas didžiausių Romos istorijoj karo vadų.

Bet Roma jo nemėgsta. Saujelė žymių patricijų, siekdama užsitikrinti valdžią ir apsisaugoti nuo galimų Cezario mėginimų sudrumsti jų ramybę, nueina per toli, užkirsdami kelią Cezariui sugrįžti į Romą, paskelbdami jį valstybės išdaviku.

Cezaris sukyla prieš senatą ir su trim legionais peržengia Rubikoną. Romoj toks Cezario sprendimas neapskaičiuotas, ir senato vadai kartu su Pompėjum, sprunka į Balkanus, iš kur grįžta su didelėmis jėgomis, turinčiomis sudraustį sukilėlį.

Dvi milžiniškos armijos susitinka kautynių lauke, ir Pompėjaus karo genijus suklumpa prieš Cezarį. Tolimesnės karo operacijos ir Pompėjaus mirtis tėra tik epizodinės scenos, kaip ir romantiškos naktys Egipto karalienės Kleopatros rūmuose. Cezaris tampa Romos, o kartu ir viso pasaulio valdovu ir grįžta prie planų, kuriems aukotas visas gyvenimas.

Visa per vėlu. Kovos ir sunkus gyvenimas iščiulpė jo energiją, ir jis pasijuto per anksti susenęs senis, skeptikas visiems buvusiems planams. Tiesa, jis praveda žemės reformą, jis reformuoja švietimą ir administraciją, jis aprūpina Romos piliečių teisėmis Italijos provincijas, buvusias pamestinukais savo tėvynėje, įveda naują kalendorių, perorganizuoja provincijų valdymo sistemą ir atlieka eilę kitų didelių darbų. Bet vis tai dar ne tas, ko jis siekė visą gyvenimą ir dėlko išvalkiojo savo dienas kariuomenės palapinėse Mažojoj Azijoj, Ispanijoj, Galijoj.

Viena tik liko Cezariui: baimė, kad tuoj jis bus visai išnaudotas, nereikalingas, ir iš čia troškimas, kad mirtis ateitų anksčiau ir užkluptų jį darbe. Už tat ir įspėjimas apie sąmokslą nužudyti jį senato posėdyj prie Pompejaus statulos papėdės jį visai nesujaudina. Jis nieko nedaro suardyti sąmokslininkų planus, priešingai, netgi laiku atsuka jiems nugarą, kad smeigdami durklą, nesijaustų nepatogiai, susidūrę su jo akimis.

"Toks buvo šitas vienintelis žmogus, kurį nupasakoti taip lengva atrodo ir, vis dėlto, be galo sunku. Slėpinys glūdi jo gabumuose".

Su šitais Th. Mommsen žodžiais Mirko Jelusič pradeda šią knygą, su šiais žodžiais ją būtų galima ir baigti.

Dideliu pasakotojo talentu autorius atkuria Cezarį prieš skaitytojo akis, kartu su visa aplinka, kurioj jis iškilo, subrendo ir mirė. Literatūriniu atžvilgiu šis veikalas priklauso prie geriausiųjų istorinių veikalų, kartu pats geriausias ir įdomiausias romanas gausioje literatūroje apie Cezarį. Tai reta ir nuostabi knyga, pavergianti skaitytoją, grąžinanti į anuos atmintinus laikus prieš du tūkstančius metų, neleidžianti pasikelti nuo jos, kol neužverstas paskutinis puslapis, o paskui vėl ir vėl detalėmis grįžtanti prisiminimuose.

Knyga išleista trim tomais, kurių kiekvienas skirtas atskiram Cezario gyvenimo ir kovų laikotarpiui: jaunystei, ekspedicijai Galijoj ir sugrįžimui į Romą. Taip knyga išleista ir lietuviškame K. Puidos parūpintame vertime.

(Mirko Jelusič "Cezaris", išleido knygų leidykla Terra, spaudė 3333 S. Halsted Street, Chicago 8, Illinois, trys tomai po $2.00 kiekvienas. 1955 m.).

J. Galinis

Skaitykite "N-nas"

Sovietinė ir antisovietinė propaganda

Rašo **Andrius Valuckas**

(Tęsinys)

7. Tai žmonės, kurie gali puotauti, kitiems čia pat mirštant iš bado, kurie gali džiaugtis laisve, kitiems kankinantis kalėjimuose... Kartais man atrodo, kad tai rachitinio proto, žmogaus pavidalo žinduoliai, kurių sveiku protu tenka rimtai suabejoti, nes jų utopiniai svajojimai ir nepasotinama neapykanta primena dvasinių ligonių kliedėjimus...

8. Dideli mokslininkai ir šiaip siauros srities pasaulinio vardo garsenybės yra dažniausiai sukoncentravę visą protavimą į vieną tašką, ir jiems nelieka nei daug laiko nei dėmesio kitiems dalykams, todėl paprastame gyvenime jie elgiasi kaip vaikai ir nieko stebėtino, kad per savo profesorišką išsiblaškymą kartais pasirašo komunistinės propagandos pareiškimus ar leidžiasi panaudojami kitiems apgaulingiems komunistų triukams.

9. Tai žmonės, kurie kalba apie taiką, bet galvoja apie nuolatinę kovą su komunistais ir nekomunistais, kurie kalba apie laisvę, bet galvoja apie pačią šlykščiausią diktatūrą, kurie kalba apie darbininkų valdžią, o galvoja apie siauros grupės užkartą vergiją darbininkams...

10. Tai komunistinės valstybės privilegijuoti tarnautojai ir valdininkai, kurie patys yra tipiški biurokratai ir savo vaikus augina tokioj pat privilegijuotų biurokratų dvasioje, ir jie niekuo nesiskiria nuo bet kurios kitos diktatūrinio režimo valdininkų bei pataikūnų kastos, ir, — prašau įsidėmėti, — veltui ieškotum jų tarpe idealistų ar kitokių išsvajotų herojų.

11. Tai žmonės, kurie anksčiau ar vėliau, bus tos pačios partijos sunaikinti, bet yra pakankamai bukaprotiški šito savo neišvengiamo likimo nenumatyti, tai žmonės, kuriuos per drąsu vadinti žmonėmis, nenorint užgauti padorių kanibalų jausmų, nes kanibalai žudo ir valgo žmones tik iš bado, o komunistai norėdami patenkinti žudymo jausmą, — ir tie visi komunistai vėl įgauna liberališkai žmoniškus jausmus kada yra pastatyti prie sušaudymo sienos...

Matote, ponai, skamba ne visai simpatiškai, bet tikrai. Nieko nepadarysi, toks jau komunistinis pastatas: pagrindas yra melas, pamatai — anarchizmas, sienos iš despotizmo, dažai iš marksizmo ir žmonių kraujo, o stogas iš kvailiausių pažadų ir sapnų... Taip, taip, komunizmas, tai ne vienas ir ne du, o šimtas žingsnių atgal nuo demokratijos ir progreso.

Komunistinė propaganda gyrėsi, kad bolševizmas, tai socializmas plius vonia bei elektrifikacija, o tikrumoje tai kruvina Robespiero vonia revoliucionieriams likviduoti, tai patentuota mašina greičiausiu būdu skurdui pasaulyje įgyvendinti, lyg Biblijos žodžiai:

"Aaronas (Leninas) ištiesė ranką su lazda, ir kirto žemės dulkėms, ir jos pavirto utėlėmis žmoguje ir gyvuliuose, ir žemės dulkės virto utėlėmis visoje Egipto (Rusijos) žemėje..."

SUGYVENIMAS. — Sugyvenimo su bolševikais šalininkai remia savo samprotavimus trejopais teigimais: 1) ekonominiu, 2) šimtmečių ciklais ir 3) atomine bomba.

Pirmos teorijos šalininkų tarpe yra John Scott ir keletas kitų, žinomų spaudos komentatorių. Jie mano, kad Rusijos gyventojų reikalavimai privers komunistus pereiti prie lengvosios pramonės, kasdieninių reikmenų gamybos ir jie nepajėgs išlaikyti brangiai kaštuojančių ginklavimosi lenktynių. Tie ponai taip sumaišo socializmą ir komunizmą, taip paklysta savo pačių minties miške, jog drįsta tvirtinti, kad Vakarų ir Rytų santvarkos artėjančios viena prie kitos. Jeigu komunistai ir bus priversti prie kai kurių laikinų nuolaidų viduje bei užsienyje, tai jie bet kuriuo metu sugebės pašerti savo piliečius kulipkomis, o ne duona, arba užsiundyti juos pasigrobti duonos ir drabužių kapitalistiniuose kraštuose.

Šimtmečių ciklų atstovas yra prof. Arnold J. Toynbee, kuris cituoja gražius istorinius pavyzdžius, bet jis užmiršta vieną visiškai neseną pavyzdį — nacių bombas ant Londono, kurios, tur būt, išvaikė iš panašių profesoriškų galvelių mintį laukti kelis šimtmečius, kol tos bombos nustos kristi ir nacių ideologija priartės prie anglų galvosenos... Tur būt, tokios pat galvosenos buvo ir Chamberlain, kol tiesioginis pavojus negresė Anglijai. Antrasis partneris, komunistai, tikrai nėra linkę laukti tuos kelis šimtmečius, kol visi Anglijos lordai patys išmirs, ne, jie norėtų juos verčiau išsprogdinti su visa Britanijos sala, arba savo rankomis likviduoti...

Atominė bomba nėra pirmas ginklas, kuriuo žmonija tikėjo kaip amžinos taikos garantija. Parakas, lėktuvai, tankai, nuodingos dujos ir kiti panašūs dalykai karų nepanaikino, o tik pakeitė kariavimo būdus. Sovietai bijos atominių bombų tik tol, kol patys pasigamins jų pakankamai ir kol pagamins greitų bei tikrų priemonių tas bombas nugabenti kur reikia. Kiek žus žmonių — jiems mažiausiai svarbu. Toks galvojimas, tai savęs apgaudinėjimas.

IŠVADA. — Komunizmas yra nesutaikomas mūsų visų priešas ir niekas nebus saugus, kol jis nebus iš pat šaknų išrautas. Prie šių laikų technikos net savo 1938 m. sienose uždaryta Sovietų Sąjunga gali bet kuriuo laiku išžygiuoti komunistiniam kryžiaus žygiui prieš Vakarus. Komunizmą puolant, būtina pasinaudoti tautiniu Sovietų Rusijos margumu ir pačių komunistų nevieningumu. Niekas tiek neišnaikino komunistų, kaip patys komunistai, todėl klaidinga juos laikyti vieningais. Reikia juos skaldyt ir įrodyt, kad komunizmas nėra proletariato diktatūra, bet despotinė diktatūra, kad Stalino komunistai nėra tikrieji įpėdiniai Lenino, o samozvancai, kad Stalino įpėdiniai nėra pašventinti jo pasekėjai, o kažkas naujo — ir tuomet kova su jais nebus sunki.

(PABAIGA)

Sutvarkykite Laiku Savo Automobilį
COMPLETE AUTO SERVICE
4542-44 SO. WESTERN AVENUE Tel.: CLiffside 4-0079

Sav. Stasys Dapkus, prityręs mechanikas turįs moderniausius įrengimus, gerai ir nebrangiai pataiso karoseriją ir nudažo taip pat sureguliuoja motorą, kad tau piau naudotų benziną ir alyvą. Jis šioje srity dirba nuo 1936 m., taip kad jo darbu būsite patenkinti. Namų tel.: WA 5-7580.

LIETUVIŠKA ĮSTAIGA

SAFETY OF YOUR SAVINGS

CRANE Savings & LOAN ASS'N

INSURED UP TO $10,000

2555 West 47th Str. CHICAGO 32, ILL. LAF. 5-1083

B.R.PIETKIEWICZ PRES.

Kad Jūsų pinigai atneštų daugiau pelno ir kad kiekvienu atveju jie būtų saugiai apdrausti — padėkite juos pas mus.
Tai paprasčiausias ir saugiausias dalykas!
APTARNAUJA JUS NUO 1922 METŲ.

ST. ANTHONY SAVINGS & LOAN ASS'N.
1447 SO. 49th COURT, CICERO, ILLINOIS
Telefonai: TOwnhall 3-8131—8132 Juozas Gribauskas, vedėjas

PASIMATYKIT SU STANLEY LITVINU

APIE JŪSŲ INSULIACIJOS PROBLEMAS

Dabar yra laikas įrengti savo namą žiemai.

Mes turime išdirbtą reputaciją pilno pasirinkimo A-1 rūšies stako lentų ir namams materiolų.

CARR-MOODY LUMBER COMPANY
3039 SOUTH HALSTED STREET Tel.: VICTORY 2-1272
STANLEY LITWINAS, Mgr. — LIETUVIAI SALESMONAI.

MOVING APDRAUSTAS PERKRAUSTYMAS MOVING
IS TOLI IR ARTI
Naujų didelį trokai - Naujausi kraustymo įrankiai
Ilgų metų patyrimas - Pigus ir sąžiningas patarnavimas
JUOZAS NAUJOKAITIS
2022 W. 69 St. Chicago 36, Ill. Tel. WEllbrook 5-9209

BUICK'AS

LIETUVIŠKAS

AUTOMOBILIS

NELAUKITE—
RYTOJ GALI BUTI PERVĖLU!

Jei norite užsitikrinti nuo ugnies namus, baldus, automobilius, ar šiaip ką apdrausti, reikalaukite agento, arba brokerio, kad jis parūpintų jums polisą per mūsų kompaniją. Nelaimei ištikus, neturėsite jokių nemalonumų.
"Mes esame pirmaklasiai nariai Chicago Board of Underwriters"

O'MALLEY & McKAY, Inc
222 WEST ADAMS STREET KAMBARYS 1063
Telefonas CEntral 6-5208

Generaliai Agentai Šių Kompanijų:
COLUMBIA INSURANCE COMPANY
PEARL ASSURANCE COMPANY
LUMBERMEN'S INSURANCE COMPANY
MASSACHUSETTS FIRE & MARINE INSURANCE CO.
MICHIGAN FIRE & MARINE INSURANCE COMPANY
AMERICAN AUTOMOBILE INSURANCE CO.
MASSACHUSETTS BONDING & INSURANCE CO.

PRADĖK TAUPYTI ŠIANDIEN, - TURĖSI RYTOJ!

TAIGI PRADĖK TAUPYTI ŠIOJE LIETUVIŠKOJE ĮSTAIGOJE.
Kiekvieno taupytojo indėliai yra apdrausti iki $10,000.00.

BRIGHTON SAVINGS and LOAN ASS'N.
4071 Archer Ave. Tel.: LAfayette 3-8248
(į vakarus nuo California Avenue)
CHARLES ZEKAS, Secretary
OFISO VALANDOS:
Pirmad., Antrad., Penktad. ir Šeštadieni 9:00 ryte iki 4:30 val. po pietų.
Trečiad. 9:00 ryto iki 12 val. dieną. Ketvirt. 9:30 ryte iki 8:00 val. vak.

MODERACIJA

Tebūnie man atleista už pavartojimą tokio įmantraus žodžio šio straipsnelio antraštei. Kiekvienas turime silpnybių, o ypač moteriškoji mūsų žemės giminė. Be daugybės kitų silpnybių, labai mėgstu kai kuriuos žodžius kaip aligatorius, moderatorius, gladiatorius... M. Ž.

Aš ir nežinojau, kad Rašytojų draugijos pirmininkas šviečia savo kolegas aplinkraščiais. Nuėjau pas žinomą mūsų humoristą pasiskolinti knygos apie Sandūnus ir atsitiktinai ant stalo pamačiau net trijų puslapių aplinkraštį, kurio pirmajame lape buvo užrašyta: "Lietuvių Rašytojų Draugijos pranešimai Nr. 12".

Humoristui beieškant prašomos knygos, iš nuobodumo ėmiau tuos "Pranešimus" skaityti ir antrajame puslapyje radau šią gana ilgą, bet ir įdomią žinią:

"Draugo romano konkurso Jury komisijos reikalu. (Pabraukta paties Rašytojų draugijos pirmininko, M. Ž.). Įprastine tradicija š. m. sausio mėn. Draugo moderatorius (!) (Šauktukas mano, M. Ž.) kun. V. Bagdonavičius kreipėsi į LRD pirmininką, prašydamas paskirti į Draugo romano 1955 metų konkurso Jury komisiją du LRD — jos atstovus, gyvenančius Kanadoje. LRD valdybos posėdyje 1955. II.6 minėton Jury komisijon nutarta skirti Henrikas Nagys ir Jonas Žmuidzinas. Vasario 11 d. gauta 3 atsakymai: H. Nagys ir J. Žmuidzinas, dėkodami LRD valdybai už pasitikėjimą, pareiškė sutinką įeiti į Jury komisiją, o kun. V. Bagdanavičiaus atsakymas buvo toks: "Draugo vadovybė dėkoja Jums už paskyrimą narių Draugo romano Jury komisijon. Apgailestaudami turime pranešti, kad mes turime nenūgalimų sunkumų šiuo pasiūlymu pasinaudoti. "Kitame posėdyje LRD valdyba, apgailestaudama Draugo vadovybės nuosprendį, deja, nerado pagrindo skirtųjų LRD narių pakeisti kitais. Po to pati Draugo vadovybė paskyrė visus 5 komisijos narius".

Kitoje tų pačių "Pranešimų" vietoje radau ir tų Draugo vadovybės paskirtųjų komisijos narių pavardes, būtent — A. Gurevičius, kun. Dr. J. Gutauskas, Pr. Kozulis, Iz. Matusevičiūtė ir Vyt. Tamulaitis. Nė vieno jų nepažįstu, todėl iš anksto atsiprašau, kad, norėdama išsiaiškinti man nesuprantamus dalykus, visai atsitiktinai "pamoderuosiu" kai kuriomis pavardėmis.

Man nesuprantamas Draugo moderatoriaus (!) kun. V. Bagdonavičiaus vartojamas "pasiūlų" terminas. Išeitų lyg kokia prekyba: Rašytojų draugijos valdyba siūlo parduoti porą narių Draugo romano Jury komisijon, o Draugo vadovybė su moderatoriumi (!) apsvarsto, pasveria ir arba nuperka arba atsisako "pasiūlymu pasinaudoti". Šį kartą įvyko antrasis atvejas. nes atsirado "nenugalimų sunkumų".

Labai neaiškūs ir tie "nenugalimi sunkumai". Atrodytų, kad vienintėlis sunkumas geriausiam romanui išrinkti yra literatūros neišmanymas. Gal Draugo vadovybei su moderatorium (!) ir atrodo, jog A. Gurevičius yra geresnis literatūros išmanytojas už J. Žmuidziną. o Iz. Matuzevičiūtė už H. Nagį. Lietuvių rašytojų draugijos valdyba, tur būt, yra atvirkščios nuomonės.

Anksčiau cituotoje "Lietuvių Rašytojų Draugijos pranešimų" ištraukoje gana įdomus yra ir apgailestavimų reikalas. Draugo moderatorius (!) kun. V. Bagdanavičius sako: *"Apgailestaudami turime pranešti...* (Pabraukta mano, M. Ž.) ir Rašytojų draugijos pirmininkas sako, jog "Kitame posėdyje LRD valdyba, *apgailestaudama Draugo vadovybės nuosprendį..."* (Pabraukta mano, M. Ž.). O man atrodo, kad jeigu jau kas ir turi dėl viso to "moderavimo" *apgailestauti,* tai tik Čiurlionio ansamblis, kuris sutraukė tūkstančius lietuvių į Čikagos operos rūmus, ir tie lietuviai, kurie sunešė tą pirmąjį tūkstantį dolerių pirmajai premijai.

Ar negalima būtų ateityje apsieiti be jokių apgailestavimų? Ar negalima būtų apsieiti be jokios Jury komisijos? Sakykime, Draugo vadovybė ar pats moderatorius (!) imtų ir atiduotų tą tūkstantį dolerių tam, kuris labiau prie dūšios. Ir paprasčiau ir greičiau. O gal Draugo vadovybė ar moderatorius (!) ir patį romaną galėtų parašyti? Tada reikalas būtų visiškai suprastintas ir, kiekvienam aišku, niekada nebeatsirastų jokių "nenugalimų sunkumų".

Marytė Žičkutė

Lietuvos gedulo 15 m. minėjimas Urugvajuje

Mūsų laisvės bylai ypatingai palankūs Montevideo dienraščiai "El Dia" ir "El Diario Espanol" birželio 15 vedamaisiais įsidėjo savo bendradarbio Veraxo straipsnius, komentuojančius Lietuvos okupacijos penkiolikmetį ir išsilaisvinimo perspektyvas. Vakarinis "El Plata" paskelbė JPT atsišaukimo į laisvąjį pasaulį santrauką, o rytojaus dieną kai kurie dienraščiai įsidėjo Urugv. Liet. Bendruomenės deklaraciją **"Laisvas lietuvių balsas"**, kuriame suglaustai, bet turiningai protestuojama dėl sovietinės okupacijos ir barbariško genocido, reikalaujama Tėvynei laisvės, tremtinių iš Sibiro ir kitų naikinimo stovyklų grąžinimo ir reiškiama vilties, kad lietuvų tauta, laisvojo pasaulio padedama, savo didvyrišku ryžtu vėl atgaus laisvę bei nepriklausomybę.

Birželio 18 minėjimas buvo tęsiamas Liet. Kultūros Draugijos būste. Visuomeninį aktą pradėjo vicepirm. K. Vidžius, iškviesdamas K. Čibirą perskaityti Vliko Vykd. Tarybos atsišaukimo į tautiečius laisvajame pasaulyje. **Lietuvos min. Dr. K. Graužinis ilgesnėje paskaitoje nušvietė šios tragiškos sukakties įvykius** ir iš knygos "Ieškant duonos" perskaitė įspūdingų ištraukų apie Dzūkų ūkininkų suvarymą į kolchozus ir dramatiškas jų deportacijas iš tėvynės. Prelegentas, pats nepriklausomybės kovų savanoris, savo kalbą baigė taip: "Kaip matome, ir didžiausiame varge gyvendami, suvaryti į kolchozus, mūsų broliai tėvynėje nenustoja vilties susilaukti išsilaisvinimo ryto. Už tą išsilaisvinimą jau tiek metų kovoja ir kraują lieja mūsų partizanai, mūsų vadinamieji miško broliai . . . Po visą platųjį pasaulį išsibarstę lietuviai, o drauge su jais ir mes, gyvenantieji vaišingoje Urugvajaus žemėje, šiomis gedulo dienomis **keliame griežčiausius protestus prieš rusų komunistų imperializmą, pavergusį Lietuvą, Latviją ir Estiją,** prieš jų pastangas išnaikinti mūsų tautas ir pasižadame tęsti savo šventą kovą, iki vėl atkursime laisvą, nepriklausomą, demokratinę Lietuvą".

Paskum čjo momentui pritaikytas žodis visos eilės organizuotosios visuomenės atstovų, kurių kun. J. Bružikas ir A. Mačianskas buvo betarpiški pirmosios bolševikinės okupacijos ir jų nežmoniško Lietuvoje siautėjimo liudininkai ir aukos. Meninėje dalyje su patriotinių dainų repertuaru buvo šiltai sutiktas Vyt. Dorelio vedamas choras ir Brazdžionio "Po sunkių valandų kai sugrįšim" deklamatorius vaikutis P. Debesys. Minėjimas pračjo kultūringai, susikaupimo dvasia, sutraukęs gražų būrį Montevideo patriotinės kolonijos lietuvių.

Birželio 19, sekmadienį, **radijo Solis lietuviškoji valandėlė buvo paskirta gedulo minėjimui čia vėl išsamiai prabilo min. Dr K. Graužinis,** primindamas okupacijos istoriją ir dabartinę padėtį Lietuvoje pavaizduodamas kai kurių dokumentų citatomis. Kalbėtojas tarė atvirą žodį i tiems "patriotams", kurie norom nenorom išvyko arba darengiasi vykti į "tarybinę tėvynę". Šioje valandėlėje taip pat buvo paskaityta iš "Liet. Archyvo" sovietinį siaubą vaizduojančių laiškų. Programai vadovavo tėvų jėzuitų vyresnysis kun. J. Bružikas. (Elta).

Svarbus mūsų reikalas

Šiemet Kanadoje rugpiūčio 18-28 d. d., vyksta tarptautinis pasaulio skautų sąskrydis — Jamboree. Lietuviai skautai tuose pasauliniuose skautų sąskrydžiuose visuomet dalyvaudavo ir turėdavo itin užtarnautų pasisekimų.

Šiuo metu, kai lietuviai neturi po savo kojomis savos žemės, lietuvių skautų į tuos Jamboree nebejsileidžia. Atseit, žiauria jėga pavergta lietuvių tauta, išplėšta Lietuvos nepriklausomybė, užgniaužtas tautos savarankiškumas, dar ir lietuvių tautos jaunuomenei — skautams nebeleidžiama kitų tautų, kitų valstybių skautų akyse viešai pasirodyti.

Tačiau, lietuviams skautams pasisekdavo rasti kelių tuose sąskrydžiuose padalyvauti.

Tie tarptautiniai skautų sąskrydžiai duoda geros progos gražiai pasirodyti mūsų skautams su savomis dainomis, su savais šokiais, savo elgesiu — laikysena. Tuomet mūsų skiltys tuose sąskrydžiuose apgultos būdavo kitų tautų skautų ar sąskrydžio svečių. Kiekvienas skautas, dažnai pirmą sykį išgirdęs Lietuvos vardą, nugirdęs čia pat kiek apie Lietuvos praeitį, apie lietuvių kalbą, apie lietuvių tautos likimą šiandien, grobsto viską, kas lietuviška, kas mūsiška, kad nors ką parsivežus į savąjį kraštą ir parodžius iš lietuvių gautas dovanelės, — tas istorines, etnografines tokios garbingos tautos, — ar gintaro gabalėlį, ar kokią knygutę, paveiksliuką.

Tai itin gera proga pagarsinti Lietuvos vardą pasauliniu mastu. Tai ir šiandien turės didelės prasmės, jau nieko nebesakant apie ateitį, kuomet nevienas tų jaunuolių, dalyvavusių Jamboree, bus garbingi vyrai, gal net prezidentai.

Patogus — reikšmingas pasisakymas, kas mes, kas mūsų protėviai buvo, kas Lietuva, kas jos vadai senovėje, kame ir kokia turi būti Lietuvos vieta šiandien.

Žinoma, visa tai surišta su išlaidomis. Mes patys turime jas sumesti. Lietuvių širdys niekuomet neapvildavo. Reikėdavo seniau tik priminti, tik pasakyti, štai čia yra reikalas, čia bus akinamas pasaulis apie mūsų tautos likimą šiandien, apie mūsų valstybę, apie užsmaugtą laisvą tautos gyvenimą.

Kas pažįstate skautus, šiuo metu pasakykite, kad gyvi esate, kad tautos žaizdos — jūsų žaizdos, kad tautos laisvė — jūsų laisvė, kad visi po šapelį į vieną krūvą, — ir viltingas likimas ir tautos ir mūsų priartės.

Auksas, nedelsiamai prašome siųsti: Mr. J. Tuinila, 395 Broadway, So. Boston, Mass.

Su pagarba,

Garbės prezidiumas: kons. adv. A. Shalna, adv. Charles J. Kalinauskas, adv. J. Grigalius.

Darbo komitetas: prof. Ig. Končius — pirm., Antanas Matjoška, sekr., Jonas Tuinila, ižd., Vytautas Izbickas, — nariai Ant. Andrulionis, Ap. Treinys, kun. J. Klimas, M. Manomaitis, Ig. Vileniškis.

Lietuvių Exmainierių Klubas rengia pikniką
Liepos - July 17 dieną, sekmadienį
LEPPOS DARŽE — 8200 So. Kean Ave.
Justice Park, Illinois
BEN PAVIO ORKESTRAS ŠOKIAMS
Programoje dalyvauja Lietuvių Ex-mainierių choras, vadovaujamas ANNA TILVIKAS
Visus nuoširdžiai kviečia atsilankyti
RENGĖJAI

AUTO TAISYMAS IR GASOLINO STOTIS
Atliekami lyginimo ir dažymo darbai. Taisomi motorai, stabdžiai, transmisijos ir t. t. MOBILGAS benzinas, Firestone padangos, baterijos ir automobiliams dalys.
1934 W. 59th Street Tel.: GRovehill 6-9136
M. ČESAS, patyręs automobilių specialistas

Mes mokame 3½%
MIDLAND Savings and Loan Association
INSURED UP TO $10,000
PER 40 METŲ VISŲ LIETUVIŠKŲ KOLONIJŲ SAUGIAUSIA IR PELNINGIAUSIA TAUPYMO BENDROVĖ
4038 Archer Avenue Tel. LA3-6719
AUGUST SALDUKAS Prezidentas

BIZNIO IR FINANSŲ PATARĖJAS

Pirkdamas ar parduodamas prekybos įstaigą, organizuodamas ar padidindamas įmonę ar kokį biznį, pasitark su
WILLIAM J. DRAKE -DRAGŪNAS
85-03 Wareham Place,
JAMAICA, N. Y.
Tel. Jamaica 6-7272

Naujos Televizijos - 1956

Daug patobulintos. Rodo aiškius paveikslus, geras balsas — RCA - Victor, Zenith, Philco, Admiral, "Budrik" custom padarytos. Nepadarysi klaidos pirkęs TV iš Budriko. Aparatai veikia geriau, mokėsi pigiau, didesnė nuolaida už seną setą.

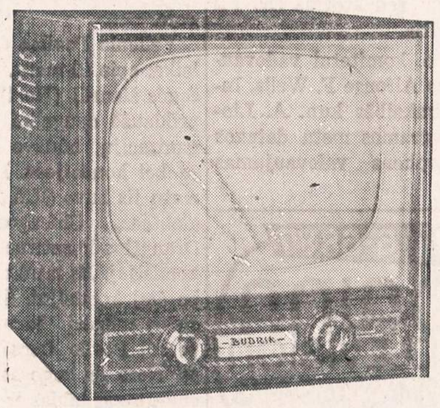

17 colių setai po ..... $88.00 ir aukščiau
21 colių setai po ..... $98.00 ir aukščiau
24 colių setai po ..... $138.00 ir aukščiau

Dykai geras rankinis laikrodėlis perkant TV vasarą pas Budriką. Budrikas parduoda Televizijas lengvais išmokėjimais — po 20 centų į dieną.

JOS. F. BUDRIK, INC.
3241 So. Halsted Street
Telef.: VIctory 2-9542
Krautuvė atidaryta ir sekmadieniais nuo 10-5 valandos.
Pirmadieniais ir ketvirtadieniais nuo 9-9:30.
Budriko Radio Valanda iš WHFC stoties, 1450 kilocycles, ketvirtadieniais nuo 6 iki 7 val. vakare.

V. MATUTIS
(Stalius kontraktorius)
STATAU NAUJUS IR REMONTUOJU SENUS NAMUS
VELTUI APSKAIČIAVIMAI IR DIDELIS PLANŲ PASIRINKIMAS
Šį mėnesį naujų namų statyboje duodu veltui kombinacines storm duris.
Skambinti CO 4-7562
Adresas: 10052 South Michigan Avenue

DARIAUS - GIRĖNO MINĖJIMAS

Senatorius Alexander Wiley iš Wisconsin, įžymus republikonas, Senate Foreign Relations Komiteto narys ir prezidento Eisenhowerio administracijos patarėjas užsienio politikos klausimuose, pasižadėjo prabilti 50,000 lietuvių miniai, kuri susirinks prie Dariaus-Girėno paminklo, Marquette Parke, 67 ir California Ave., sekmadienį, liepos 17 d., 2 val. p. p., kur įvyks 22 metinis Dariaus-Girėno žuvimo minėjimas.

Sen. Alexander Wiley

Minėjimą rengia Dariaus-Girėno 271 postas. Iškilmėse dalyvaus daugelis vietos ir apylinkių organizacijų.

Kiekvienais metais daugiau kaip 50,000 žmonių susirenka pagerbti žuvusius lietuvius lakūnus ir pamatyti didelio ir gražaus parado, kuriame dalyvauja įvairios karinės ir civilinės organizacijos uniformuotais daliniais ir orkestrais, jų tarpe U. S. Marine Corps Color Guard iš Chicagos, karo laivyno Drum & Bugle Corps, karo laivyno Great Lakes Units, 5-sios armijos W-ACS dalinys, Chicago Police Post Drum ir Bugle Corps, James J. Zientek Post Drum ir Bugle Corps, Champion Color Guard iš Cook County, įvairios skautų grupės, Sophie Barcus Raudonojo Kryžiaus dalinys, Don Varnas vėliavininkai ir vėliavininkai iš įvairių Chicagos ir apylinkės Amerikos Legiono 4-sios apygardos postų.

Be senatoriaus Wiley kalbės Lietuvos konsulas Petras Daužvardis, miesto meras Richard J. Daley, šerifas Joseph D. Lohman, County Board prezidentas Dan Ryan, Sanitarijos distrikto prezidentas Antanas Olis ir "Naujienų" redaktorius Dr. Pijus Grigaitis.

Rengimo komitetui vadovauja teisėjas Alfonse F. Wells. Invokaciją sukalbės kun. A. Linkus. Programos metu dainuos Alice Stephens valovaujamas choras.

Gausios P. Čereškos laidotuvės

Koplyčioj 4138 West North Ave. liepos 12 d. 1 val. po pietų susirinko nepaprastai daug Povilo Čereškos draugų ir pažįstamų atsisveikinti su juo ir palydėti į amžinąją vietą.

Koplyčioj p. Giedraitienė sugiedojo porą laidotuvėms pritaikytų giesmių. Dr. A. Montvidas pasakė tinkamą momentui kalbą, nusakydamas velionio būdą ir nuveiktus visuomeninius ir lietuvybei darbus.

Lietuvių Tautinėse Kapinėse prie Čereškų šeimos amžinosios vietovės, susirinko gausus skaičius palydovų. Čia laidotuvių direktorius p. Rilikas angliškai pasakė atsisveikinimo kalbą ir paskaitė laidotuvių ritualą. Po to karstas lėtai slinko žemyn ir sustojo šalia kito karsto, kuriame guli Čereškos žmona, palaidota 1943 metais.

Laidotuvės buvo didelės ir tvarkingos.

Šiomis laidotuvėmis rūpinosi velionio duktė Elvina, jos vyras Al. Srubas ir sūnus Albertas Čereška ir jo žmona. Jie sugebėjo gražiu savo elgesiu šermenų eigoje mandagiai kiekvieną pamatyti, pasveikinti bei prakalbėti. Už tai jie užsipelnė visų simpatiją. Jie įvykdė savo tėvelio reikalavimą, palaidojo taip, kaip velionis norėjo. Šitame reikale ne visi vaikai bei giminės įvykdo mirusiojo pageidavimus, ir kartais padaro priešingai jo valiai.

Kaip tėvas, taip ir sūnus abudu veteranai, atitarnavę šios šalies karo tarnybą: velionis tėvas I Pasaulinio karo metu, sūnus Albertas II P. karo. Albertui teko dalyvauti kovose Filipinų salose. O dabar jis gaisrų inžinerijos mokslus baigęs ir turi atsakingą tarnybą draudos įstaigoje.

Velionis Povilas Čereška visą laiką, apie 40 metų, gyveno Chicagos šiaurėj (Northsaidėj). Jis priklausė daugeliui lietuvių organizacijų, būdavo jų valdybose bei komisijose. Per ilgą eilę metų jis buvo SLA 226 kp. iždo globėjas, Chicagos Lietuvių Draugijos konstitucijos taisymo komisijoj. Jis mirė nebaigęs darbo šioj komisijoj. Šių metų gegužės mėnesį komisija turėjo posėdį Povilo Čereškos namuose. Nors jis buvo sergąs, bet jo energingas būdas ir įprastas rūpestis draugijos reikaluose skatino jį ir šiame posėdy, besvarstant konstitucijos paragrafus, daryti platesnių reformų. Žadėjo pareikšti savo mintis draugijos narių susirinkime. Bet, deja, jam jau nebeteko to padaryti.

Pov. Čereška mokėdavo logiškai savo mintis pareikšti bet kokiose sueigose.

Jis darbštus buvo ir nagingas. Atitarnavęs karo tarnybą, išsimokė knygvedystės, kurį laiką dirbo ir "Naujienose". Bet šiuo amatu jis buvo nepatenkintas dar ir dėl to, kad knygvedystės darbo atlyginimas buvo menkas. Kada po Pirmojo Pasaulinio Karo statyba Chicagoj smarkiai prasiplėtė, Čereška išsimokė mūrininku, ir šiame amate dirbo, kol sunkioji depresija sustabdė visus fabrikus ir taip pat statybą. Jis susirado namų prižiūrėtojo darbą ir ilgainiui įsidirbo gerai pelningą tarnybą.

Čereška buvo energingas ir gabus ne tik darbuose, amatuose, bet ir visuomeninėj veikloj.

K. Čepukas

— The Roosevelt Hotel, 456-58 S. Halsted St., miesto statybos inspekcijos uždarytas dėl neturėjimo pakankamai išėjimų. Uždarymas galioja, kol bus padarytas atitinkamas pataisymas.

Dariaus-Girėno minėjimo komitetas (iš kairės į dešinę): Vyto Uznys, John J. Kazanauskas, "Naujienų" redaktorius Dr. P. Grigaitis, Stanley Jucus, pirmininkas teisėjas Alfonse F. Wels, Lietuvos konsulas P. Daužvardis, Dr. S. Biežis ir Dan Kuraitis.

Kiti komiteto nariai: Dariaus-Girėno posto vadas Bruno Prankus, jo vietininkas Joseph Kamin, Sanitarinio distrikto pirmininkas Anthony J. Olis, "Draugo" rekatorius Leonardas Šimutis, "Sandaros" redaktorius M. Vaidyla ir American Legion 4-tos apygardos vado padėjėjas John L. Paukštis.

TRUMPAI

★

— **Lietuvos Konsulas** Petras Daužvardis ir p. Daužvardienė dalyvavo Prancūzijos Tautinės Šventės minėjime (liepos 14 d.), kurį suruošė jos Generalinis Konsulas Jean Strauss. Minėjimas įvyko Sheraton viešbutyje.

—**Petronėlės Orintaitės** "Grožvylės meilė" pasiekė Chicagą. Šį apsakymų ir apibraižų rinkinį išleido Nidos Knygų Klubas Londone. Autorė iš Chicagos šį šeštadienį išvyksta poros savaičių kelionei į rytines, Atlanto pakraščių, valstybes.

— **Dan Kuraitis** neseniai paaukojo Chicagos Vyrų Chorui 55 dolerius.

— **Edmundui Trečiokui,** buv. ALT centro sekretoriaus padėjėjui, padaryta aklosios žarnos operacija. Ligonis greitai sveiksta ir netrukus žada grįžti į darbą.

— **Dariaus-Girėno minėjimas** ruošiamas rytoj, liepos 17 d., prie jų paminklo Marquette Parke 2 valandą. Eisena prasidės 1 valandą anksčiau ties 69 gatve ir Western Ave. Organizacijos ir pavieniai kviečiami gausiai minėjime dalyvauti. Kalbas pasakys senatorius Willey, gubernatorius Strattonas, burmistras Daley, konsulas Daužvardis ir kiti.

— **Metriks' Farm Food Store,** 1804 W. 47th St., Chicago, Ill., paaukojo Balfo Chicagos Apskrities piknikui didžiulį maisto produktų krepšį, $17.50 vertės. Ši vertinga dovana kam nors teks Balfo piknike rugpiūčio 7 d. Bučo sode, Willow Springs, Ill.

— **Kazys Baronas** (131 Kensington Ave., N. Hamilton, Ont.) kartu su St. Gailevičium yra Alice Stephens ansamblio sukakties paminėjimo atstovai Kanadoje. Į juos galima tiesioginiai kreiptis plokštelės — albumo užsisakymo ir kitais reikalais.

— **Miškininkų ir medžiotojų gegužinė** bus liepos 17 d. Dan Ryan Woods miške, 16—17 sklype, prie 87 gatvės ir Western Ave. Bus dainų, muzikos, šokių, užkandžių su alučiu prie medžioklinio laužo ir t. t. Įėjimas 50 c.; pelnas skiriamas miškininkų spaudai paremti. Atsilankiusiems teks dovanų. Visi kviečiami atsilankyti. (A.)

— **Bridgeporto LB Apylinkės Valdyba** dabar pradeda vykdyti Vasario 16 Gimnazijos namų išpirkimo vajaus rinkliavą ir rengiasi didelei gegužinei liepos m. 24 d. Liberty Grove, Willow Springs, Ill., Dambrausko sode, kur laukiama suvažiuojant visos Chicagos LB apylinkių narių, svečių iš miesto ir tolimesnių vietovių lietuvių.

— **Chicagos Lietuvių Vyrų Choras,** baigdamas šeštąjį dainavimo sezoną, išsirinko ateinantiems metams naują valdybą. Išrinktieji jau pasiskirstė pareigomis: pirmininku liko Vytautas Radžius, vicepirmininku — Leonas Bildušas, sekretorium — Kazys Skaisgirys, iždininku — Vytautas Gutauskas, valdybos nariu — Pranas Olis.

— **K. Januta,** "Naujienų" linotipininkas, pradėjo dviejų savaičių atostogas. Atostogaus, kartu su sūnum, Beverly Shores, Ind. Janutų šeima Chicagoj pastovesnį adresą tikisi turėti tik rugpiūčio gale.

— **Boleslovas Urbonas,** 2849 W. 39th St., Brighton Parke išgyveno 50 metų. Kai jis į tą apylinkę atvyko, tebuvo čia koks šešetas šeimų, o dabar yra apie 5,000 gyventojų. Gruodžio 15 d. jis mini 77 m. gyvenimo sukaktį.

— **A. ir L. Kriaučiūnai,** 2541 W. 45th Pl., susilaukė savo pirmgimio sūnaus. L. Kriaučiūnas aktyviai reiškiasi sportinėj veikloj ir organizaciniame gyvenime.

— **Pr. A. Rakas,** vaistininkas čikagietis, neseniai lankęsis Miami, Fla., nusipirko 9 butų apartamentą.

— **St. Vainoras,** "Naujienų" pirmojo puslapio redaktorius, nuo ateinančio pirmadienio išvyksta dviejų savaičių atostogų.

— **Jonas ir Sofija Kairiai,** ilgesnį laiką išbuvę kelionėje, šiomis dienomis grįžo į Chicagą. Jie buvo New Mexico, Arizona, Colorado valstybėse. Pamatė visą eilę nacianalių parkų bei šiaip gražių to krašto gamtos vaizdų. J. Kairys nufilmavo įdomesnių paveikslų nauju aparatu, kurį gavo nuo sūnų 35 metų vedybinio gyvenimo proga.

—**Kazys Dobilas** persikėlė į kitą butą. Jo dabartinis adresas: 1430 So. 48th Court, Cicero 50, Illinois.

—**PRIEŠ PERKANT** rašomą mašinėlę, laikrodį, siuvamą mašiną, radio-foto aparatą, apsilankykite pas J. KARVELĮ, 3322 S. Halsted St. YArds 7-0677. Prekes ir informacijų katalogus siunčiame į visus pasaulio kraštus. (Sk.)

— Savo auka palengvink senelių sunkias tremties dienas!

KAIP NUVYKTI Į SKAUTŲ STOVYKLĄ

Chicagos skautai ir skautės jau įsikūrė Indiana Dunes State Parke. Į stovyklą automobiliais vykstama iš Chicagos 95 gatve į rytus iki 12 ar 20 kelio ir pro Gary, Ind., iki 49 kelio. Čia reikia pasukti kairėn 49 važiuoti tiesiai į parką, kur yra stovykla.

Traukiniu vykti South Shore geležinkeliu iš 63 ir 53 gatvių stočių iki Tremont stoties. Iš ten tiesiai į ežero pusę po 15 minučių ėjimo pasiekiama stovykla.

Stovyklos vadovybė

Atvyko 220 tremtinių

Į Chicagą atvyko 220 DP (tremtinių). Tai pirmas jų kontigentas, čia atvykęs pagal 1953 m. pabėgėlių pagalbos aktą.

Jie priklauso įvairioms tautybėms. Iš jų 121 atvyko iš sovietų kontroliuojamos rytų Vokietijos. Kiti yra čekai, jugoslavai, austrai, lenkai, latviai, lietuviai.

Tremtiniai gyvens Chicagos srityje pas savo gimines ar jiems jau parūpintuose namuose.

— Buvę tremtiniai, nepamirškite likusių niūriose stovyklose savo draugų. Bent vieną kartą metuose aukokite jiems vienos dienos uždarbį!

SUSIRINKIMŲ IR PARENGIMŲ PRANEŠIMAI

Maž. Lietuvos Lietuvių Draugijos visuotinis narių susirinkimas šaukiamas liepos 16 d. (šeštadienį) 7 val. vak. Hollywood svetainės mažesnioje salėje, 2417 W. 43rd St. Svarbiausi dienotvarkės klausimai yra: Pranešimas apie rezistencinio sąjūdžio suvažiavimą Toronte, valdybos pranešimai ir naujos valdybos rinkimai.

Amerikos Lietuvių Piliečių Pašalpos Klubas laikys savo mėnesinį susirinkimą sekmadienį, liepos 17 d., 1 val. popiet Hollywood svetainėje, 2417 W. 43rd St. —**P. J. Petraitis,** rašt.

3 Metų Mirties Sukaktis

MATIS SALCUNAS

Gyv. 544 W. 62nd St.

Mirė 1952 metų liepos mėn. 16 dieną, sulaukęs 65 metų amž.

Gimęs Lietuvoje, Vilkaviškio apskr., Pajevonio vals., Karklupėnų kaime.

Palaidotas Lietuvių Tautinėse kapinėse.

Paliko nuliūdę: žmona Ona, pagal tėvus Lukoševičiutė, trys dukterys: Florence, Matilda ir Ruth, sūnus Sam ir daug kitų giminių, draugų bei pažįstamų.

Mes Tavęs, Mūsų Brangiausias, niekuomet neužmiršime. Tu pas mus jau nebesugrįši, bet mes anksčiau ar vėliau pas Tave nueisime. Tebūna Tau lengva ši žemelė.

Nuliūdę lieka:

Žmona, Dukterys, Sūnus.

CHARLES BRAZAS

4554 So. Rockwell St.

Namų tel. YA 7-9151

Mirė 1955 m. liepos mėn. 15 d., 1:40 val. popiet, sulaukęs 71 metų amžiaus. Gimęs Lietuvoje. Amerikoje išgyveno 43 metus.

Paliko: žmona Katie, sūnus Tony, marti Betty, 2 dukterys: Katherine, žentas Anton Juris, Bonnie Kelly ir jų šeimos, 5 anūkai; 2 švogeriai: Stanislovas ir William Gruble ir jų šeimos, 3 švogerkos: Mihalina Jones, Sophie Mikulskienė ir Antanina Vaicekauskienė ir kiti giminės, draugai ir pažįstami.

Kūnas pašarvotas P. J. Ridiko kopl., 3354 So. Halsted Street.

Pirmadienį, liepos 18 dieną, 1:30 valandą po pietų bus lydimas iš koplyčios į Lietuvių Tautines kapines.

Visi a. a. Charles Brazas giminės, draugai ir pažįstamieji nuoširdžiai kviečiami dalyvauti laidotuvėse ir suteikti jam paskutinį patarnavimą ir atsisveikinimą. Nuliūdę lieka:

Žmona, Sūnus, Marti, Dukterys, Žentas, Anūkai, Švogeris, Švogerkos ir kiti Giminės.

Laid. direkt. P. J. Ridikas. Tel.: YArds 7-1911.

DAnube 6-6887

DAINA TELEVISION

PARDAVIMAS-TAISYMAS

3130 S. HALSTED

SOPHIE BARCUS

★

RADIJO VALANDA

Iš Stoties W. G. E. S.

1390 kilocycles

Kasdien: Pirmadienį iki Penktadienio nuo 8:45 iki 9:30 ryto. Šeštadieniais nuo 8:30 iki 9:30 ryto

Ir kas pirmadienį nuo 7:00 iki 8:00 valandos vakaro

Sekmadienį 8:30 — 9:30 val. ryto iš stoties WOPA, 1490 kilocycles

Tel.: HEmlock 4-2413

7121 SO. ROCKWELL ST

Chicago 29, Illinois

SIUNTINIAI Į LIETUVĄ

visus mokesčius čia sumokėjus

•

100% apdrausta

•

DRABUŽIAI

GYDUOLĖS

ir t. t.

•

Jūsų giminės gauna be jokių jiems išlaidų

CENTRAL PARCEL SERVICE, INC.

220 SO. STATE ST., CHICAGO

Tel. WAbash 2-9354

Atdara šeštadien. iki 1:30 popiet.

GUŽAUSKŲ

BEVERLY HILLS GĖLINYČIA

GĖLĖS VISOMS PROGOMS

2443 W. 63 ST.

Telef.: PR 8-0833 ir PR 8-0834

URBA

Gėlės Mylintiems, Vestuvėms, Banketams, Laidotuvėms, Papuošimams

GĖLININKAS

4180 ARCHER AVENUE

Tel.: LA 3-5800 arba LA 3-5870

LOVEIKIS

Siunčiam Gėles Telegramu į Visas Pasaulio Dalis

KVIETKININKAS

Gėles Vestuvėms, Banketams ir Pagrabams.

3316 So. Halsted St. YArds 7-7308

GĖLININKAS

(PUTRAMENTAS)

Linksmumo arba liūdesio valandoje Gražiausios Gėlės ir Vainikai. Antkapių papuošimai ir sezoninės kapams gėlės

ROY R. PETRO (Putramentas)

5519 So. Harlem Avenue

POrtsmouth 7-9020

John F. Eudeikis

LAIDOTUVIŲ DIREKTORIUS

Seniausia ir Didžiausia Laidojimo Įstaiga

AMBULANCE DIENĄ IR NAKTĮ

4605-07 So. Hermitage Avenue

Tel.: YArds 7-1741—1742 ir LAfayette 3-9851

★

4330-34 So. California Avenue

Telefonas: LAfayette 3-0440

Mūsų radio programos šeštadieniais 9:15 ryto iš WGES, 1390 kil.

MODERNIŠKOS AIR-CONDITIONED KOPLYČIOS

Steponas C. Lackawicz

LAIDOTUVIŲ DIREKTORIUS

TRYS KOPLYČIOS

2424 WEST 69th STREET — REpublic 7-1213

2314 WEST 23rd PLACE — VIrginia 7-6672

10756 S. MICHIGAN AVE. — PUllman 5-1270

LIŪDESIO VALANDOJE ŠAUKITE

MAŽEIKA & EVANS

LAIDOTUVIŲ DIREKTORIAI

3 ATSKIROS VĖŠINAMOS KOPLYČIOS

6845 S. Western Ave. RE 7-8600-8601

Gyvenantiem kitose miesto dalyse gausim koplyčią arčiau jūsų namų.

A. PETKUS

LAIDOTUVIŲ DIREKTORIUS

6812 So. Western Avenue

1410 South 50th Avenue

CICERO, ILLINOIS

TELEFONAI:

GRovehill 6-2345-6 • TOwnhall 3-2109

KOPLYČIOS VISOSE MIESTO DALYSE

NARIAI Chicagos Lietuvių Laidotuvių Direktorių Asociacijos

AMBULANCE PATARNAVIMAS DIENĄ IR NAKTĮ.

★

TURIME KOPLYČIAS VISOSE MIESTO DALYSE.

LEONARD BUKAUSKAS

10821 S. MICHIGAN AVE. Phone: COmmodore 4-2228

VASAITIS - BUTKUS

1446 S. 50th AVE., Cicero, Ill. Phone: OLympic 2-1003

ANTANAS M. PHILLIPS

3307 LITUANICA AVENUE Phone: YArds 7-3401

PETRAS P. GURSKIS

659 WEST 18th STREET Phone: SEeley 3-5711

ALFRED VANCE

177 WOODSIDE RD., Riverside, Ill. Tel.: OL 2-5245

PETRAS BIELIŪNAS

4348 S. CALIFORNIA AVE. Phone: LAfayette 3-3572

GEORGE F. RUDMIN

3319 S. LITUANICA AVE. Tel.: YArds 7-1138-1139

P. J. RIDIKAS

3354 S. HALSTED STREET Phone: YArds 7-1911

Miesto tėvai susirūpino švara

Nuo pereito sekmadienio pradėjo veikti ligi šiol nepaisytas miesto įstatymas, draudžiąs teršti ir šiukšlinti miesto gatves, takus, parkus, paplūdimius ir visas kitas viešas vietas. Penkių dolerių bauda, ligi šiol netaikyta, pakelta iki dešimt dolerių. Kam šios baudos bus permažos, gaus net 50 dolerių, o jei ir tos nepadės, bus areštuojami ir baudžiami kalėjimu.

Miesto valdytojai, reikalaudami iš gyventojų daugiau dėmesio viešajai švarai, pasižadėjo ir patys daugiau rūpintis šiuo klausimu. Paskyrė $3.5 mil. nupirkti dar 50 motorvežimių sąšlavoms gabenti, pastatyti gatvėse ir parkuose daugiau šiukšlėms dėžių ir kitų įrengimų kovai už švarą. Gatvių valymui pridėta dar $2 milijonai.

Prie kiekvienos policijos nuovados (stoties — jų yra 38) policijos komisaras O'Connor paskyrė po du policininkus, kurie žiūrėtų, kad naujieji švaros reikalavimai būtų paisomi ir kad neklaužados būtų baudžiami.

New Yorkas gerokai apsivalė

Čikaga ir New Yorkas, didžiausi Amerikos miestai, ilgus laikus varžėsi, katras iš jų yra daugiau šiukšlinas ir užterštas.

Prieš pora metų grįžusi iš kelionės žinoma rašytoja Edna Ferber, apžvelgusi New Yorko gatves, suteikė jam nešvariausio Amerikos miesto vardą. Į rašytojos žodžius tuoj atsiliepė "Vidurvakarių patriotizmo ugdytoja" Chicagos Daily Tribune". Edna Ferber pasiskubinusi su savo sprendimais, tada rašė Tribune. Jei pirma reikėjo pasižiūrėti kaip atrodo Čikagos parkai, gatvės, o ypač ielos su šiukšlių krūvomis. Ir tada, ar tik šis šiukšlingiausio didmiesčio vardas nebūtų atitekęs Čikagai, suabejojo Tribune.

R. Wagner, R. Daley priklauso švariajam sparnui

Kam teko šįmet lankytis New Yorke, tas buvo maloniai nustebintas nepaprastai dideliu gatvių pašvarėjimu šiame didmiestyje. Negi šalia demokratų ir respublikonų bus atsiradusi trečioji, švaros partija ir rinkimus laimėjusi? — klausia seniau gyvenusieji New Yorke.

Ir gauni tokį atsakymą: laimėjo tie patys demokratai, bet jie šį kartą susirado kandidatą į merus, kuris vadinasi Robert Wagner. Gali manyti, kad vokietis, jei jo tėvas nebūtų buvęs garbus JAV senato narys.

Atsirado daugiau motorvežimių šiukšlėms vežti, daugiau krepšių popieriams gatvėse ir parkuose ir, kas svarbiausia, — didesnis pačių gyventojų susirūpinimas švaros palaikymu.

Priemonės, panaudotos gyventojų susirūpinimui apie miesto švarą, buvo įvairios. Susidarė specialūs komitetai pasirodė daugiau straipsnių ta tema laikraščiuose, kartkartėmis įsijungią į šį auklėjimo darbą ir radijas, net televizija. Bet pati veiksmingiausia priemonė bus buvusi piniginė bauda iki 25 dolerių.

Dabar gal mažiau, bet pernai New Yorko gatvėmis ėjo policininkai ir rašinėjo pabaudas krautuvininkams, namų savininkams, na ir šiaip praeinantiems gatvių teršėjams. Šiandien jau galima matyti ir tokį vaizdą kaip 5-6 metų mergaitė bara savo draugę už saldainio popieriuko numetimą. Ką, ar tau dar mamytė nepaaiškino, kad ateis policininkas ir nubaus? Draugė pakelia saldainių popieriuką ir dairosi, kur čia artimiausia šiukšlių dėžė.

Kennelly nebuvo švaros mėgėjas

New Yorko miesto istorija rodo, kad panaudojus tas pačias priemones, neišskiriant ir pinigines baudas, pašvarės ir Čikaga. Tie, kurie manė, kad Čikagai apvalyti būtinai reikią vokiškos, olandiškos ar skandinaviškos kilmės mero, dabar kraipo galvas ir sutinka, jog šį darbą padarys i rairiišs meras Daley. Ko galima tikėtis iš Daley kovoj už švarą, kalbėjo ne vienas Wagnerio ir panašių pavardžių mėgėjas. Juk jis savo jaunystę praleido prie stokjardo, gyvena kaip gyvenęs Bridgeporte. Jis nebeužuodžia Čikagos kvapo ir nebemato gatvių šiukšlių, kol nesuklumpa ant jų krūvos, dar neseniai tekdavo girdėti šitaip kalbant žmones, reiškiant nuomonę, jog nei O'Dwyer, nei Kennelly, nei kuris kitas airiškos kilmės Amerikos meras neatkreips tinkamo dėmesio į švarą.

Bet naujasis Čikagos meras atkreipė ir parodė, kaip pavojinga generalizuoti, skirstyti tautas ir tų tautų suamerikonėjusius ainius į švaros — nešvaros šalininkus.

Šiukšlės — gerovės ženklas

Gal būt, kad iš pradžių daugeliui Vidurvakarių patriotų nepatiks nauja švaros tvarka. Tiesa, gatvės primėtytos šokolado, saldainių, cigarečių popierių, parkai priteršti alaus butelių ir skardinių, parodo labai aukštą gyventojų pragyvenimo lygį, nepaprastai didelį visokių visokiausių prekių vartojimą. Ligi šiol, kol miesto tėvai nebuvo atkreipę didesnio dėmesio į nešvarą ir jos nepasmerkę, kai kas net didžiuodavosi prieš užsieniečius liaudies aukštu standartu, išreikštu išgertomis alaus skardinėmis pakelėse, piknikų vietose ir parkuose. Bet vieną dieną visos gero gyvenimo liekanos buvo pripažintos nekultūringu dalyku ir jų drabstytojai apšaukti miesto tvarkos ir grožio kenkėjais.

Keep America Beautiful organicijos atstovas, kalbėdamas apie sunkumus kovojant su nešvarumais, sako:

"Šiukšlės viešose vietose yra ekonomikos reikalas. Amerikiečiai kasmet praleidžia $30 bilijonų pramogoms ir atostogoms. Kasmet išduodama apie 32 mil. medžioklės ir žvejojimo leidimų. Tas reiškia masišką vartojimą prekių skardinėse, buteliuose, popieriniuose maišiukuose. Ir visa šioji prekių "tara", įpakavimas, padidina gatvių, plentų, parkų ir kitų viešų vietų nešvrą. Bet auklėjant visuomenę, galima tikėtis, kad vis daugiau tų prekių įpakavimų atsidurs šiukšlių krepšiuose —jei tik daugiau būtų—ir vis mažiau bus išmėtyta ne ten, kur reikia.

Pagaliau, kas yra nešvara, jei ne medžiaga nevietoj?

Čikagos Žvalgas

Įvairios žinios

— Shriners organizacijos konferencija Chicagoje pasibaigė 22,000 jos narių paradu, kurio žiūrėjo apie milijonas žmonių. Tik gen. MacArthur atvykimo į Chicagą 1951 m. žiūrėję daugiau žmonių. Organizacijos narių tarpe buvo atvykusių ir lietuvių.

— 16 m. mokinys Murphy, 9357 Pleasant, ties 91 ir Hamilton su savo automobiliu apvirto, kai į jo automobilį įvažiavo kitas vairuotojas. Automobilis buvo sutriuškintas, bet iš po laužo Murphy išlindo sveikas.

— Frank Keenan, apskrities asesorius, atleistas iš demokratų partijos 49 apygardos komiteto pareigūnų už tai, kad jis per Chicagos miesto burmistro praėjusiuosius rinkimus rėmė M. Kennelly kandidatūrą.

— R. Hensley, 27 m. naujas policininkas, buvo suspenduotas savo pareigose ir pašauktas į teismą už tai, kad jis su kitu vyriškiu buvę pagrobę praeitą savaitę 17 metų mergaitę, vieno kino po atviru dangumi padavėją.

— Š. m. birželio mėnesį Chicagoje buvo 4,271 nusikaltimas, arba 58 daugiau negu gegužės mėnesį ir 706 mažiau negu tuo pačiu laiku praeitais metais. Nusikaltimų požiūriu pirmoj vietoj stovi Wabash Ave. distriktas pietinėje miesto dalyje.

Skaitykite "N-nas"

Roosevelt Furniture Miegamo Rakandų Išpardavimas

11 gabalų tiktai už $169

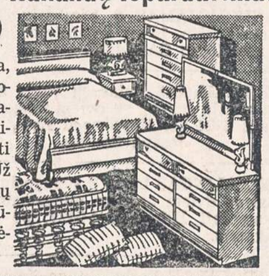

Į šį setą įeina lova, dreseris, komoda, springsai, matrasas su vidujinėm spiruoklėm, 3 vanity stiliaus lempos, 2 miegamos pagalvės ir kilimas. Didelis pasirinkimas ir kitokių baldų. Galima užeiti vakarais. Parduodame išmokėjimams. Už 6 mėnesių išmokėjimus neimame jokių nuošimčių. Prieš perkant baldus, užsukite į šią lietuvišką krautuvę, apžiūrėkite baldus ir patirkite kainas.

ROOSEVELT FURNITURE CO.

2310 W. ROOSEVELT ROAD Tel.: SEeley 3-4711

Krautuvė atidaryta sekmadieniais nuo 11 iki 4:30.

CHICAGO SAVINGS and LOAN ASS'N

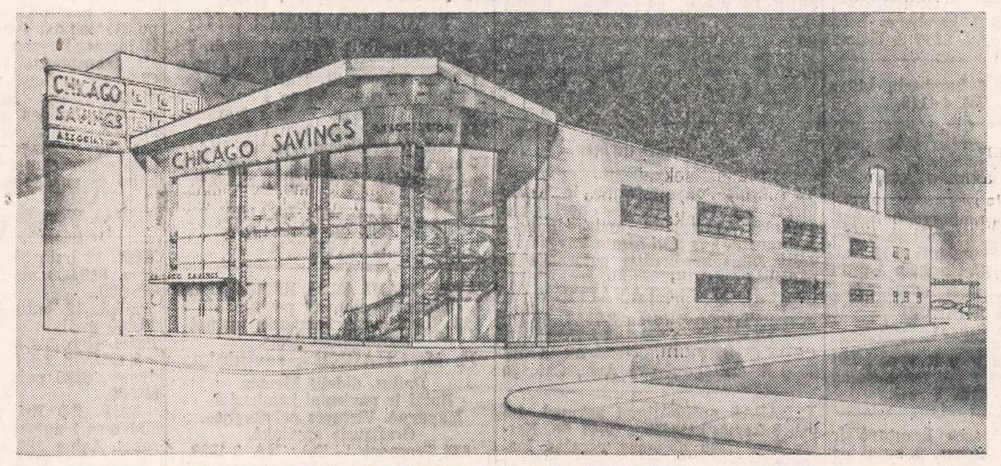

Paveiksle matote naują **CHICAGO SAVINGS & LOAN ASSOCIATION** namą, kuris nuosavame sklype bus pastatytas **6243-45 South Western Avenue,** kitoje gatvės pusėje nuo dabartinės mūsų įstaigos. Statybos darbai bus pradėti liepos mėnesio viduryje. Tikimės į jį persikelti ir jame vesti bizį ne vėliau 1956 metų liepos 1 dienos. Naujame name bus patys moderniškiausi ir patys naujausi įrengimai, kad tinkamiau ir geriau galėtume patarnauti visiems mūsų skolinimo ir taupymo bendrovės nariams.

1946 metais, kada turėjom tiktai **$1,400,000.00** turto ir persikėlėm į dabartinę vietą, manėm, kad šiose patalpose ilgus metus galėsime augti ir stiprėti. Bet apsirikome. Mūsų bendrovė trumpu laiku iš **$1,400,000.00** išaugo į **$15,000,000.00** turto įstaigą. Dabartiniame name negalime tinkamai atlikti reikalingo tokio didelio turto administravimo ir negalime savo klijentams suteikti tinkamo patarnavimo. Neturime pakankamai vietos. Esame priversti įsigyti didesnę ir parankesnę biznio vietą.

CHICAGO SAVINGS & LOAN ASSOCIATION taip greitai išaugo ir sustiprėjo todėl, kad visoje Chicagoje ji yra viena iš to mažo skaičiaus didesnių lietuviškų ir nelietuviškų taupymo įstaigų, kuri daugiau negu per 30 metų visada savo taupytojams 100% išmokėjo indėlius ir mokėjo nemažiau 3% dividentų, tuo tarpu kada kitos bendrovės mokėjo tiktai nuo 1% iki 2½%.

Pas mus padėti Jūsų indėliai yra apsaugoti, pas mus visą laiką buvo mokamas didelis 3% dividendas, pas mus veltui galite gauti visą eilę patarnavimų. Štai mūsų patarnavimai:

1. Optional Savings
2. Investment Savings
3. Bonus Savings
4. Vacation Savings
5. Christmas Club Savings
6. Parduodam ir keičiam valstybės bonus.
7. Nieko neimam už čekių keitimą, elektros ir geso bilų mokėjimą.
8. Nuo liepos 15 dienos veltui išrašinėsime Money Orderius įvairiausioms biloms apmokėti.
9. Veltui teikiame notary public patarnavimą automobilio ir vairuotojo leidimams gauti.

Padėkite taupomus pinigus į mūsų tvirtą ir greitai augančią taupymo bendrovę, kurioje visi indėliai apdrausti iki $10,000.00. Pasinaudokite gausiais mūsų patarnavimais.

Indėliai padėti iki 15-tos šio mėnesio dienos gaus dividendą už pilną mėnesį.

VALANDOS: Pirmadieniais nuo 12 iki 8 val. vakaro. Antradieniais ir Penktadieniais nuo 9 iki 4 val. po pietų. Ketvirtadieniais nuo 9 iki 8 val. vakaro. Trečiadieniais uždaryta visą dieną. Šeštadieniais nuo 9 ryto iki 2 val. p. p.

CHICAGO SAVINGS
AND LOAN ASSOCIATION

6234 So. Western Ave. Telef.: GRovehill 6-7575

John Pakel, Prezidentas

Dr. Juzė ir Dr. Kęstutis AGLINSKAI
GYDYTOJA-JAS IR CHIRURGĖ-GAS
2300 WEST 51st STREET
VALANDOS:
Pirm., antrad. 10-12, 2-4 ir 6-9 popiet.
Ketvirtad., penktad. 2-4, 6-9 popiet.
Šeštadieniais 10-2 val. popiet.
Tel. ofiso: PRospect 6-1795
Rezid.: GRovehill 6-5603

DR. ANNA BALIUNAS
AKIŲ, AUSŲ, NOSIES IR GERKLĖS LIGOS
PRITAIKO AKINIUS
6322 SO. WESTERN AVENUE.
Valandos: Antradieniais ir penktadieniais nuo 7 ligi 9 val. vakaro.
Šeštadieniais nuo 10 ligi 12 ir nuo 1 ligi 3 valandos po pietų.
Kitu laiku tik susitarus.
Ofiso telef.: PRospect 8-3229
Rezid. telef.: WAlbrook 5-5076

Tel.: PRospect 8-1717
DR. S. BIEŽIS
GYDYTOJAS IR CHIRURGAS
3148 WEST 63rd STREET
Val.: kas dieną po pietų 1-3; vak. 7-8 tiktai antradieniais ir penktadieniais.
Trečiad. ir sekmad. ofisas uždarytas.
Rez.: 3241 WEST 66th PLACE
Phone: REpublic 7-7868

Tel.: YArds 7-3526 — YArds 7-7410
DR. J. G. VALAITIS
Val.: kasdien 6:30-8:30, šešt. 4-6.
4038 SO. ARCHER AVENUE

DR. PETER BRAZIS
PHYSICIAN AND SURGEON
2434 WEST 71st STREET
CHICAGO, ILL.
Telefonai:
Ofisas: HEmlock 4-5849
Rezidencija: HEmlock 4-2324
OFISO VALANDOS:
Pirmad., Ketvirt. ir Penktadieni nuo 1-4 ir 7-9, Antrad. nuo 1-5, Trečiad. ir Šeštadieni tiktai susitarus.

Ofiso telef.: VIrginia 7-0036
Rezidencijos: BEverly 8-8244
DR. T. DUNDULIS
GYDYTOJAS IR CHIRURGAS
4157 ARCHER AVENUE
Ofiso valandos:
Nuo 2—4 ir nuo 6—8:30 val. vakaro.
Šeštadieniais nuo 2 iki 4 po pietų.
Trečiadieniais pagal sutartį.

Tel. ofiso: VI 7-0600; rez. RE 7-6867
DR. BR. GAIŽIUNAS
GYDYTOJAS IR CHIRURGAS
4055 ARCHER AVENUE
(Kampas Archer ir California Ave.)
VAL.: 2—4 po pietų ir 6—8 vakare, šeštadieniais 2—7 p.p., išskyrus sekm.

Telef. Ofiso ir rezid. WAlbrook 5-3388
DR. S. GEŠTAUTAS
GYDYTOJAS IR CHIRURGAS
2624 West 71st Street
(Kampas 71 & Talman Ave.)
Priėmimo valandos: Kasdien nuo 7 iki 9 vak. Sekmadieniais tik susitarus.

Rezid. telef.: INterocean 8-8732
Ofiso telef.: INterocean 8-7654
DR. K. GUDAITIS
GYDYTOJAS IR CHIRURGAS
Chirurgija ir moterų ligos
10756 SO. MICHIGAN AVE.
Val.: Kasdien 9-12 val. ryto, 1-4 val. p. p., ir 6-8 val. vak., išskyrus trečiad. Šeštad 10-3. Kitu laiku — susitarus.

DR. A. JENKINS
PHYSICIAN AND SURGEON
(Lietuvis Gydytojas)
2500 WEST 63rd STREET
Ofiso val.: kasdien nuo 2—4 po pietų ir 7:30—9 vakaro.
Trečiad. ir šeštad. uždaryta.
Ofiso telefonas: PRospect 6-3838
Rezid. telefonas: REpublic 7-9199

GRovehill 6-1595
Dr. Aldona A. Juska
AKIŲ LIGŲ SPECIALISTĖ
IR PRITAIKO AKINIUS
Valandos: 9-12, 7-9 pagal susitarimą, išskyrus trečiadienius ir šeštadienius.
2422 W. MARQUETTE ROAD

Tel.: ofiso GR 6-4322. Rez.: HI 5-2626
DR. JOSEPH W. KADZEWICK
(LIETUVIS)
GYDYTOJAS IR CHIRURGAS
Priėmimo valandos tiktai susitarus: nuo 2 iki 4 v. p. p. ir nuo 7 iki 9 vakaro, išskyrus trečiadienius.
MANOR MEDICAL ARTS BUILDING
6400 SO. KEDZIE AVE.

Telef.: Ofiso ir buto OLympic 2-4159
DR. P. KISIELIUS
GYDYTOJAS IR CHIRURGAS
4938 W. 15th Ave., Cicero, Ill.
Kasdien 1-3 val. ir 6-8 val. vakaro.
Šeštadieniais 12—4 val.
Butas: 1526 So. 49th Ave., Cicero, Ill.

Ofiso telefonas: LAfayette 3-3210
Jei neatsiliepia šaukite KEdzie 3-2868
Dr. Emily V. KRUKAS
GYDYTOJA IR CHIRURGĖ
4146 SO. ARCHER AVENUE
Val.: kasdien po pietų nuo 12—2:30
Daily afternoons.
Vakarais: pirmad., antrad., ketvirtad 6—8:30. Trečiadieniais tik susitarus

Dr. A. Valis - Labokas
GYDYTOJAS IR CHIRURGAS
Spec. Moterų Ligos
3267 SO. HALSTED STREET
Telefonas: DAnube 6-1125
Valandos: 1-4 ir 6-8 vakaro.
Šeštadieniais 1-4 val. po pietų

Telefonai: Ofiso GRovehill 6-5399
Rezidencijos: PRospect 6-4732
DR. A. MACIŪNAS
GYDYTOJAS IR CHIRURGAS
Spec. chirurginės ligos
2423 WEST 63rd STREET
(kampas 63rd ir Artesian)
Nuo liepos 2 d. iki liepos 17 d. atostogose, ir ofisas uždarytas.

DR. CONSTANCE O'BRITIS
PHYSICIAN AND SURGEON
2408 WEST 63rd STREET
Tel.: HEmlock 4-5524
Hours by appointment only.

Dr. Juozas PAUKŠTYS
DANTŲ GYDYTOJAS
4253 ARCHER AVENUE
(įėjimas iš Whipple St.)
Valandos: kasdien 10-12, 2-6 p. m. 7-9 p. m. Šeštadieniais 10-12.
Trečiadieniais uždaryta.
Tel.: LA 3-4949, namų CE 3-7786

DR. STRIKOL
GYDYTOJAS IR CHIRURGAS
4645 SO. ASHLAND AVENUE
Ofiso valandos: nuo 2—4 ir 6—8; Ser., Subat. ir Nedėl. tik susitarus.
Ofiso telefonas: YArds 7-4787
Namų telefonas: PRospect 6-1930
Jei neatsilieps viršutiniai telefonai, šaukite MIdway 3-0001

Tel. ofiso: CLiffside 4-2896
Rez.: LAfayette 3-1172
DR. P. STRIMAITIS
GYDYTOJAS IR CHIRURGAS
1724 WEST 47th STREET
(kampas 47th ir Hermitage)
Priėmimo val.: 2-4 ir 6-9 val. po pietų, šešt. 2-6 v. p.p., išskyrus sekmadienius.

Telefonai: ofiso CLiffside 4-0253
Rezidencijos: GR 6-8876
DR. A. Z. ŠAULYS
GYDYTOJA IR CHIRURGĖ
4645 S. ASHLAND AVE. (kamb. 211)
Pirm., Antr., Ketv. ir Penktad. 6:30—8:30 val. vak. Šeštadieni 2—4 v. p. p.

DR. VYT. TAURAS-TUPČIAUSKAS
GYDYTOJAS IR CHIRURGAS
Bendra praktika, spec. Moterų ligos.
Ofisas ir rezidencija: 2410 W. 51st St.
(antras namas nuo Western Ave.)
Ofiso ir rezid. telef.: PRospect 8-1223
Atostogauja nuo liepos 14 d. iki 25 d. ir ligonių nepriimines.

DR. V. P. TUMASONIS
GYDYTOJAS IR CHIRURGAS
CHIRURGINES LIGOS
Ofiso telef.: HEmlock 4-2123
6255 SO. WESTERN AVENUE
Rezid. telef.: PRospect 6-8484
Nuo birželio 30 iki liepos 31 atostogauja.

DR. J. VAITAITIS
GYDYTOJAS IR CHIRURGAS
1407 SO. 49th COURT, CICERO
Kasdien 10-12 ryto ir 5-8 val. vak.
Šeštadieniais 10-2.
Ofiso ir buto telef.: OLympic 2-1381

Tel.: ofiso ir rez. PRospect 6-9400
Dr. Ona Vaškevičius
(VAŠKEVIČIŪTĖ)
GYDYTOJA IR CHIRURGĖ
6248 SO. KEDZIE AVENUE
Val.: kasdien nuo 1—3 popiet ir nuo 6—8 val. vakaro; šeštad. 1—4 popiet; trečiadieni ir kitu laiku tik susitarus.

Tel.: ofiso VI 2-1581; rez.: VI 2-0742
DR. V. VILEIŠIS
GYDYTOJAS IR CHIRURGAS
802 WEST 31st STREET
(kampas Halsted ir 31-os gatvių)
Priemimo valandos: 2-4 ir 6-8 val.
Šeštadieniais 2-4 val. po pietų.
Sekmadieniais uždaryta.
Liepos 10 iki liepos 24 ofisas bus uždarytas.

DR. BRUNO J. ZUBRICK'AS
GYDYTOJAS IR CHIRURGAS
2951 WEST 63rd STREET
(netoli Sacramento Ave.)
Valandos: 2—4 po pietų ir 7—9 vak., trečiad. ir sekmad. pagal susitarimą.
Telefonas: HEmlock 4-7899
Namų tel.: HIlltop 5-2557

P. ŠILEIKIS, O. P.
ORTHOPEDAS-PROTEZISTAS
Aparatai - Protezai, Med. Bandažai. Speciali pagalba Kojoms (Arch Supports) ir t. t.
Val.: 9—4 ir 6—8. Šeštadieniais 9—1.
ORTHOPEDIJOS TECHNIKOS LAB.
1911 W. 59th St., Chicago 36, Illinois
Tel.: PRospect 6-5084

LIETUVIAI AKIŲ GYDYTOJAI

DR. G. SERNER
LIETUVIS AKIŲ GYDYTOJAS
25 metų patyrimas
Tel.: YArds 7-1829
Pritaiko Akinius
Kreivas Akis
Ištaiso.

Ofisas ir Akinių Dirbtuvė
756 WEST 35th STREET
Valandos: nuo 10 iki 2, nuo 6 iki 8.
Trečiad. nuo 10-12; penktadieni 10-2.
Šeštadieniais 10—2 val. po pietų.

Dr. Kazimieras
MICHEL

Optometristas - Orthoptistas
Gydo nusilpusias ir nervuotas akis.
Egzaminuoja akis ir pritaiko akinius.
Išgydo kreivas akis be operacijos.
Įdeda netikrą — artificialę akį pagal sveiką. Praktikuoja per 39 metus.
Kalba lietuviškai.
4654 SO. ASHLAND AVENUE
Telefonas: YArds 7-6616
Nuo 9:30 val. ryto iki 8 val. vakaro.
Geras patarnavimas.

Dr. Ant. Rudokas, O. D.
tikrina akis, pritaiko akinius, keičia stiklus ir rėmus.
Telefonas: YArds 7-7381
Priima: Vakarais nuo 6 ir 9 val.
Šeštad. nuo 10 ryto iki 4 po pietų.
Treč. ir sekmad. pagal susitarimą.
4455 S. CALIFORNIA AVE., Chicago.

Yra gėda nemokėti savo kalbos ir nepažinti savos literatūros! Norėdami daugiau susipažinti su senąja mūsų literatūra, neatidėliodami įsigykite prof. Vaclovo Biržiškos "Senųjų Lietuviškų Knygų Istoriją". Knygos kaina: kietais viršeliais $3.00, minkštais $2.00.

Užsakymus adresuokite:

NAUJIENOS,
1739 S. Halsted Street,
Chicago 8, Ill.

C L A S S I F I E D A D V E R T I S E M E N T S

HELP WANTED — FEMALE
Reikia Darbininkių

10 OPENINGS
5 HOURS A DAY
5 DAYS A WEEK
Work near your home. AVON cosmetics customers waiting to buy.
RAndolph 6-7867
West suburbs EUclid 6-9051

DRAPERY OPERATORS
Patyrusių, angliškai kalbančių. Dirbama 52 savaitės metuose. Apmokamos atostogos. Kompanijos priedai.
KENT FABRICS
412 No. Orleans
6-tas aukštas

REIKALINGA moteris dirbti už baro šeštadieniais ir sekmadieniais arba visą savaitę. Teirautis asmeniškai 3529 S. Halsted St. Monarch Liquor Store.

SIUVAMŲ MAŠINŲ OPERUOTOJŲ
Patyrusių prie dviejų arba vienos adatos mašinų. Apmokamos atostogos ir šventės. Geras susisiekimas iš visų miesto dalių.
1632 SO. INDIANA AVE.
(1 blokas į rytus nuo Michigan Ave.)

REIKALINGA MOTERIS dirbti virtuvėje. Trumpos valandos.
2200 W. Cermak Road

IŠ CHICAGOS IR APYLINKIŲ

★

Neužtenka paradų ir kalbų

Vienas mokyklos vedėjas Chicagoje senato pakomitečiui, tyrinėjančiam jaunuolių nusikaltimus, čia priekaištavo, jog maža kas daroma rimtai kovai su jaunuolių nusikaltimais.

Th. J. Farrell, Arnold Elementary School, 718 W. Armitage, vedėjas, aiškino, jog apie šį dalyką didžiais žodžiais kalbama, komiteto žygiai iškilmingai fotografuojami, įvairios komisijos daug ir gražiai kalba, bet realaus darbo beveik nedirbama. "Mums nereikia daugiau komitetų, studijų grupių, seminarų, apvaliojo stalo diskusijų, konferencijų ar masinių susirinkimų", pareiškė vedėjas. Tie dalykai sukelią daug kalbų, bet maža veiksmo.

Tuo tarpu reikią, kad įvairios grupės ir institucijos padėtų mokyklai. Reikėtų jau iš anksto dėmesį kreipti į būsimuosius nusikaltėlius, paruošti specialinę programą iš normalumo iškrypstantiems vaikams, juos nuolat prižiūrėti, imtis atitinkamos akcijos iškrypusioms šeimoms ir tt.

Farrell ilgus metus yra mokyklos vedėjas, 29 metus yra buvęs švietimo tarybos tarnautojas.

Senato pakomitečiui liudijo visa eilė aukštų vietos pareigūnų, jų tarpe ir burmistras Daley. Pastarasis pažymėjo, jog kovai su jaunuolių nusikaltimais jis turįs iš viso 141 policininką, kurių skaičius ateity galėsiąs būti padidintas. Apskrities viršininkas Lohman kalbėjo apie metodus, kuriais tikimasi sumažinti jaunuolių nusikaltimus. Tie metodai esą: bendruomenės tarybų organizavimas, jaunuolių dalinių, beizbolo grupių kūrimas ir vidurinių mokyklų mokinių mobilizavimas kovai su nusikaltimais.

Sen. Kefauver, senato pakomitečio narys, pažymėjo, jog klaidingai kai kurie žmonės maną, kad kovai su jaunuolių nusikaltimais pakanką skirti tam tikras pinigų sumas; čia reikią bendruomenei imtis atsakomybę, atsakingi turį būti suaugusieji.

Pardavimo mokestis 3 centai

Chicagos miesto taryba 42 balsais prieš 3 priėmė potvarkį, pagal kurį nuo rugpiūčio 1 dienos pardavimo mokestis pakeliamas puse cento, t. y. nuo tos dienos nuo kiekvieno dolerio teks mokėti 3 centus pardavimo mokesčio.

Kai kurie tarybos nariai norėjo šį mokesčio pakėlimą apriboti dviem metais, bet balsuojant jų pasiūlymas buvo atmestas.

Skaitykite "N-nas"

HELP WANTED — MALE
Darbininkų Reikia

AUTO BODY MEN

Seniai įsisteigusiam pietinėje dalyje dyleriui reikalingi patyrusieji body and fender vyrai. Geras pradžioje atlyginimas, taip pat mokamas bonus.
Idealios darbo sąlygos
Visi moderniški įrengimai
Ligoninės ir grupės apdrauda, taip pat daug kitų kompanijos priedų.
Atsišaukite tiktai patyrusieji.

MATYKIT FRANK CHAMBERLAIN
HOLLINGSHEAD
OLDSMOBILE
2550 So. Michigan Ave.

SHEET METAL VYRŲ
Patyrusių prie išdėstymo (layout) ir nerudijančio plieno išdirbinių.
LEEDAL
2929 So. Halsted St.

REIKALINGI 2 vyrai bartenderiai — dirbti Liqours Store, 1 dienomis ir 1 naktimis. Apsukrūs ir patyrę. Aukščiausias atlyginimas. (To be bonded). Reikalingi geri paliūdymai. Pageidaujama negeriantys. Kreiptis asmeniškai nuo 10-3 val. popiet. 5620 W. 87th St.

REIKALINGAS patyręs lietuvis mėsininkas, mėsos krautuvėje, pietinėje miesto dalyje. Skambinti MO 6-5941

REIKALINGAS kepėjas pirmarankis ar antrarankis prie lietuviškos ruginės duonos. PIVARONAS BAKERY,
4622 So. Marshfield Ave.

VYRUI PENSININKUI
už mažo namo priežiūrą veltui butas, kuras, šviesa ir baltiniai. Gyventi kartu su namo šeimininku. Kreiptis:
ENglewood 4-8101 iki 2 val. popiet.

MUSICAL INSTRUMENTS
Muzikališki Instrumentai

PIGIAI parduodamas akordijonas, beveik naujas. VI 7-5073.
3442 So. Union Ave.

CONTRACTORS - BUILDERS
Namų Statytojai ir Taisytojai

NAMŲ REMONTAS
(REMODELING)

Atlieku cemento, karpenterio, mūro ir kitus darbus. Iki $2,500 nereikia nieko įmokėti, o už didesnius darbus susitarsime.
Dirbu Chicagoje ir priemiesčiuose.

PETRAS POCIUS
6828 So. Maplewood Ave.
REpublic 7-1223

KONTRAKTORIUS
STANDARD BUILDERS, INC.
726 W. 18th Street Chicago 16, Ill
A. GINTNERIS, pirmininkas
V. PETRAUSKAS, statybos vedėjas
CH 3-1535
Lietuvių Statybos Bendrovė stato namus pardavimui, pagal užsakymus ir atlieka remonto darbus.

BUILDING, REMODELING
CONTRACTOR
Nauji namai ir garažai, senų namų stogai, kaminai, porčiai ir langai. Cemento ir mūro darbai, pleisteriavimas, dažymas, tile įdėjimas ir įvairūs kiti darbai.
Skambinkite:
LIUDAS TAUJENIS
6828 So. Maplewood Ave.
HEmlock 4-5848

JONAITIS—SVELNIS CO.
Popieruojam, dažom namus iš vidaus ir iš oro. Kalkiuojam langus. Dideliu ir mažus darbus atliekam gerai ir pigiai. Skambinkite LIvingston 8-4650 ar ENglewood 4-2001.

NAMŲ REMONTAS
Atlieku karpenterio, plytų, cemento darbus. Dengiu stogus ir kaminus.
Darbas garantuotas.
Veltui apskaičiavimai.
JOE LELEIKA
4035 W. 69th St. POrtsmouth 7-6663

RESORTS AND VACATIONING
Kurortai ir Atostogų Vietos

JOE & ANNE'S

Duplex Cottages prie Stand Rock Road. Graži vieta prie Wisconsin upės. Galima maudytis ir žuvauti. Moderniški kambariai. Viskas nauja. Išnuomojam savaitei ar dviem. Leidžiam naudotis virtuve. Mus galima pasiekti US 12 keliu. Informacijų kreipkitės į:
JOE & ANNE'S MOTEL
Route 1, Wisconsin Dells, Wis.

PRALEISKITE vakacijas gražiame ūkyje prie upelio. Švarus oras, gardūs ir sveiki valgiai. Netoli ežeras, miškai. Dėl informacijų rašykite Mrs. Marie McEwen, New Lisbon, Wis.

4 PUSIAU moderniškos kabinos, 5 kambarių visiems metams namas su vonia, 198 pėdos ežero pakraščio. Darbui pašiūrė, garažas. Grandis 6 ežerų, 2 mylios iki miesto. Kabinos apstatytos, 4 laivukai. $16,500. Taip pat katedžiai ir ežero pakraščio sklypai.
B. F. GANSKE AGENCY,
Chetek, Wisconsin

PIRKITE JAV TAUPYMO BONUS.

RENTING IN GENERAL
Nuomos

IŠNUOMOJAMAS šviesus, didelis kambarys vienai ar dviem merginom, pigiai. Atsišaukite po 5 val. vakare, II aukštas iš užpakalio. 6637 S. Rockwell Street.

IŠNUOMOJAMAS miegamas kambarys dėl 1 arba 2 vyrų, ramiame name. Arti 73rd ir So. Western Ave.
WAlbrook 5-1085

IŠNUOMOJAMI kambariai, $5 savaitei. Matykite Mgr. Mrs. Veronica nuo 9 iki 4 val. popiet. 722 W. 18th Street.

IŠNUOMOJAMAS 3 kambarių furnišiuotas butas antrame aukšte, karštas vanduo, vonia; suaugusiems be vaikų.
4513 So. Wood Street

IŠNUOMOJAMAS miegamasis kambarys su virtuvės privilegijomis; gražioje apylinkėje. Tel.: HU 3-0968.

IŠNUOMOJAMAS 3 kambarių butas 4-me aukšte, 18-tos kolonijoje. Kreiptis telefonu: CA 6-4663.

REIKALINGAS butas su vonia 3 suaugusiųjų šeimai, su dviem miegamaisiais. 6924 So. Maplewood Ave.,
Joseph Statkus

REIKALINGAS butas 3 suaugusių šeimai su dviem ar trim miegamaisiais. Skambinti HEmlock 4-9427, po 6:30 vakarais.

MARQUETTE Parke išnuomojamas 6 kambarių butas. 6752 So. Campbell Ave. GR 6-7222. Skambinti šeštadienį ir sekmadienį.

IŠRENDUOJAMAS kambarys vienam žmogui, gali naudotis virtuve, visi patogumai. 6224 S. Ashland. GR 6-6293

IŠNUOMOJAMI keturi švarūs kambariai, neapstatyti, pigiai, 18-tos kolonijoj. Savininka pašaukti iš ryto:
BIshop 7-6399

IŠNUOMOJAMAS miegamasis kambarys vienam žmogui. Apšildomas, karštas vanduo. Pirmame aukšte. Teirautis šeštadieniais arba sekmadieniais bet kokiu laiku. 2543 S. Halsted St.

3 ŠVIESŪS kambariai ir porčius, 2-me aukšte. Prieinama kaina.
1626 So. Halsted St.

IŠRENDUOJAMAS 1 kambarys beismonte, senam žmogui. 3256 S. Union.

IŠNUOMOJAMAS 6 kambarių butas Marquette Parke. HE 4-4110.

IŠNUOMOJAMAS kambarys Marquette Parke prie mažos šeimos.
6819 So. Washtenaw Ave.

IŠNUOMOJAMAS kambarys Belmont-Broadway apylinkėje, gražioje vietoje, netoli ežero. Skambinti 8-12 val. rytą. 7-10 val. v. BUckingham 1-0635

BUSINESS CHANCES
Biznio Progos

PARDUODAMA moterų ir vyrų rūbų krautuvė. Priežastis — apleidžiame Chicagą. 2646 W. 69th Street.

PARDUODAMA mėsos krautuvė ir mūrinis 2 aukštų namas. 2 butai po 4 kambarius ir 4 kambariai prie krautuvės. Liga verčia greitai parduoti. Atiduosim už teisingą pasiūlymą. Telefonuokite BOulevard 8-4052, Daraška, 3307 So. Walace.

PARDUODAMA arba išrenduojama taverna. Išrenduojami taip pat 4 ir 3 kambarių butai. Naujai dekoruoti.
966 W. Cullerton St.

ATVIRUKŲ IR DOVANŲ KRAUTUVĖ
Įsteigta 10 metų. Prieinama kaina. Tel.: VIctory 2-0892 ar DAnube 6-9460

TAVERNA PARDUODAMA, rooming house distrikte. Tas pats savininkas 8 metai. Prieinama kaina.
6051 So. Halsted St.

GAZOLINO STOTIS su visais įrengimais auto mechanikui: tepimam ir mašinų taisymui. Šalia mod. mūrinė rezid. su ekstra butu viršuje, išnuomotu už $85 .Tuojau galima užimti. Ant Archer Ave., netoli Kedzie tik $26,000. Z. UMBRAŽŪNAS, PO 7-2009 arba HE 4-4300.

SENIAI įrengta mėsos ir maisto krautuvė, gyvenimui 4 kamb. katedžius užpakalyje krautuvės. Pardavimo priežastis—senatvė. 1000 W. Cullerton St. Informacijai skambinkite BI 7-6969, Mr. A. Cerveny, 2610 S. Trumbul Ave.

PERSONAL
Asmenų ieško

PUSĖS amžiaus vyras nori susipažinti su moterim, kad būtų maždaug turtinga ir romantiška. "Naujienos" 1739 So. Halsted St. Box 4647, Chicago 8, Illinois.

PAINTERS AND DECORATORS
Maliavotojai ir Popieriuotojai

JONAS PLEIRYS
DAŽYTOJAS - KONTRAKTORIUS
Dažome naujus ir senus namus iš oro ir vidaus. Restoranus, sales ir kt.

Skambinkite: PRescott 9-0225
10046 S. LOWE AVE., CHICAGO

JOE RAMA
Maliavoja ir popieriuoja naujus ir senus namus iš oro ir vidaus.
Pašaukite:
WAlbrook 5-4296

Garsinkitės "N-nose"

REAL ESTATE FOR SALE
Namai, Žemė — Pardavimui

LABAI retas pirkinys Marquette Parke—naujas 3 butų pajamų mūro namas, 1-6 ir 2-3 kamb., rūsyje 3 kamb. Visi kambariai dideli ir šviesūs. Kaina $34,000.

1½ aukšto moderniškas naujas mūrinis namas. Pirmame aukšte: salionas, 2 miegami, virtuvė su valgomuoju ir vonia, II-me aukšte 2 miegami, toiletas ir prausykla. Rūsyje gražus kambarys, garažas, sklypas 30x125. Arti Keating ir 47th St. Kaina $20,000

Augančioje pietų-vakarų Chicagos dalyje 2½ akrų su 2 gyvenamais namais ir garažu, tik $12,500.

5 akrų ūkis su 2 gyvenamais namais, arti Lemont. Graži ir rami vieta. Geras susisiekimas su Chicaga. Tik $16,000.

P. LEONAS
REAL ESTATE
2735 WEST 71 STREET
WAlbrook 5-6015

Prieš pirkdami ar parduodami namus, atlankykite mus

KUTRA - NORKUS REALTY
2405 WEST 51st STREET
WAlbrook 5-5030 — RE 7-7321 (vak.)
PRospect 8-3579 (vak.)

NORINTIEJI PARDUOTI IKI 2 BUTŲ NAMĄ BRIDGEPORTE SU PASIŪLYMAIS KREIPKITĖS PAS MUS. TURIME DIDELĮ PAREIKALAVIMĄ.

JOS. MOZERIS
REAL ESTATE
3430 SO. HALSTED ST.
CLiffside 4-0104

KAS perkant arba parduodant namu norite sąžiningo ir lietuviško nuošir daus patarnavimo kreipkitės į:
VENTA REAL ESTATE
4409 So. Fairfield Ave.
Tel.: LAfayette 3-3881
Kasdien: 9-12 ir 4-7 val. vakaro.
Šeštadieniais 9 ryto iki 8 val. vak.
Trečiadieniais uždaryta.

DIDELIS namų, biznių, apartmentų, sklypų pasirinkimas. Sudarome morgičius, paskolas, nuosavybių dokumentus. Nemokamai teikiame informacijas ir patarimus. Teirautis pas:
Z. UMBRAŽŪNAS
F. H. Halvorsen Co.
3145 W. 63rd St. HEmlock 4-4300
POrtsmouth 7-2009

KAS NORI namų, farmų ir biznių pirkti bei parduoti, kas nori gauti paskolas — morgičius, apdraudimus—insuransus, kas nori biznių knygas suvesti Jums nuoširdžiai patarnaus ir pagelbės.
JUOZAS STANAITIS
Telef.: HUdson 3-7828
Namų tel.: PRospect 8-2530
COOK COUNTY BUSINESS BROKERS
9016 S. Cottage Grove Ave., Chicago

ATDARAS apžiūrėjimui sekmad. 1-5 val. 5 kamb. katedžius, 1447 So. Karlov Ave. Gazu šildomas, garažas, švarus namas.

MARQUETTE Parke, 2-4 plus 2 kamb. pastogėje, naujai moderniškai įrengtas, plytelių maudynės ir virtuvės, žieminiai langai, sieteliai. Gazu šildymas, 2 auto garažas. Puikios pajamos. Nesveikata verčia parduoti.
MURYEL G. BARON
5840 So. Kedzie Ave. GR 6-7297

CICEROJE 2 BUTŲ MŪRINIS, 4-4 kamb. Arti 56th ir 22nd St. 2 auto garažas. 30 pėdų lotas. $16,500. Svoboda, 6013 Cermak. BIshop 2-2162.

DIDELIS 8 kambarių namas, 2 miegami pirmame, 3 antrame aukšte. Gazu "forced air" šildymas. Apšildomi uždaryti porčiai. Prieinama kaina. Matykite savininką, 6509 Ebinger Dr., Niles. Telef.: NIles 7-9613.

2 BUTU MŪRINIS, Harding ir 26th St. apylinkėje, 5-5 ir 3 kamb. rūsyje. Karštu oru šildymas. Geros pajamos. Rūsys ir pastogė. $19,900. Svoboda, 3739 W. 26th St. LAwndale 1-7038.

5151 S. NAGLE, 4½ kamb. mūrinis bungalow. Tile virtuvė ir maudynė. Orui ištraukti fanas, 1½ auto garažas. Pečius, šaldytuvas, užuolaidos. Po visu namu rūsys. Ištaisytas kiemas. Matykit sekmadienį 2-5 val. $16,900.

2554 CORTLAND
2½ aukštų, apkaltas; 5-5 ir 2 kmb. Alyva šildymas. A-1 stovyje. Užimtini 2 butai. Garažas. Savininkas. $13,500. DIckens 2-2589.

BRIGHTON Pk. idealioje vietoje mūr. 3 butų su visais modern. įreng., balkonu, gražūs 2 lotai aptverti brangia tvora. Savininkas išvyksta — $23,900. Skambinkite LA 3-3384. Pamatę tikrai nupirksite. BUDRECKAS REALTY,
1839 West 47th Street

MARQUETTE PARK, 6 kamb. bungalow, pusiau modern. 2 auto mūrinis garažas. Kaina $15,500 Mažas įmokėjimas.
9 butų mūr. namas. Lotas 50x125, 3-5 ir 6-4 kamb. Kaina $42,000.
Dėl informacijų šaukit TAylor 9-2733.

2 BUTAI po 5½ kamb., dideli ir gražiai dekoruoti kambariai. Karštu vandeniu apšildomi. Stiprus mūras. 2 mašinų garažas. Prie gero susisiekimo ir apsipirkimo. Gage Parke. Tiktai $24,000. Z. UMBRAŽŪNAS, POrtsmouth 7-2009 arba HE 4-4300.

REAL ESTATE FOR SALE
Namai, Žemė — Pardavimui

PRIEŠ PIRKDAMI KITUR ATKREIPKITE DĖMESĮ Į ŠITUOS NAMUS
3 butų medinis Marquette Parke, 50 pėdų sklypas, kaip naujas namas. Savininkas duos 4% paskolą.

Pulaski ir 31st, dar sumažinta kaina 2 aukštų mūriniui, 3 butai po 5 kambarius ir krautuvės patalpa, 3 auto naujas mūrinis garažas. Namas tuščias ir užimkite šį kaip naują pastatą tuojau su mažu įmokėjimu.

15th ir 49th Ct., Ciceroje — labai pelningas 6 butų medinis namas, perleidžiamas jums už prieinamą kainą.

Būkite savininkai šito puikaus mūrinio namo, 2-6 kambariai, 66th ir S. Talman. Dėl susidėjusių aplinkybių savininkas perleis pirmam rimtam pirkėjui.

Apžiūrėti galima tik susitarus su jūsų nekilnojamo turto brokeriu Evaldu KURŠIU, WA 5-6015, Ext. 6, arba BI 7-8838, P. Leonas, Real Estate,
2735 W. 71st Street

BERWYN — atidaras apžiūrėjimui 1-5 val., 3624 So. Clarence Ave., naujas 5 kambarių bungalow. Tuoj galima užimti. Įmokėti $5,000.

BERWYN bargenas — 4 kambarių ranch type bungalow, alyva apšildomas, 2 metų senumo, kilimai. 26th ir Grove Ave. apylinkėje. Daug priedų. Kaina $17,900. VI 2-2162.

CICERO geriausias — 2 butų bungalow pirkinys, 4 ir 3 kambariai, modernus, garažas. Tuoj galima užimti. Įmokėti $4,000. $17,900. BI 2-2162.

CICERO 2 butų mūrinis modernus, 2-5½ kamb., 3 miegami, karštu vandeniu šildomas, 2 auto garažas su pakeliamom durim. $19,900. $5,000 įmokėti. OL 2-6712.

Marquette Parko
centre parduodamas IDEALUS MEDINIS NAMAS, 5 ir 6 erdvūs kambariai. Po visu namu rūsys. Apšildomas alyva ir karštu oru. Viskas gerai įrengta. Graži aplinka. Ramioje biznio gatvėje. Ne tik malonu ir sveika gyventi, bet dar galima turėti abiejuose aukštuose ir pelningus ofisus ar biznio salionus. Kaina $22,000.

Turime taip pat pardavimui ir daugiau gerų didesnių ar mažesnių mūro ir medžio namų, įvairių biznių ir farmų. Gerbiamiems klijentams mielai patarnausime.
KAZYS JUKNIS
Telefonuoti WAlbrook 5-6015
P. LEONAS REAL ESTATE
2735 West 71st Street

TURI BŪTI PARDUOTI
4 butų medinis, visi po 4 kamb. Pečiais šildomas. Pajamų $105 į mėn. 4817 So. Throop St. Tiktai $8,000.
4 butų mūrinis, visi po 4 kamb. Pajamų $130 į mėn. Pečiais šildomas. 2415 W. 21st Place. Tiktai $15,000.
4 butų mūrinis po 4 kamb. Pečiais šildomas. $120 pajamų į mėn. 3120 So. Princeton Ave. Tiktai $13,000.

MILAN - MILAN REALTY
7410 Cottage Grove Ave.
ST 3-1423-1424

PARDUODAMI ARBA RENDUOJAMI
(taip pat priimami pusininkai)
26 furnišiuotų kambarių namai atostogaujantiems.
E. M. CHARNES, savininkas
Dailus, didelis kiemas.
Butai ir pavieniai kambariai.
Maudynė. Virtuvės privilegijos.
Gražiausia apylinkė.
538 Prospect — Tel.: NA 3-4522
Hot Springs, Arkansas

$2,500 ĮMOKĖTI—2 butų, 4 ir 4 kmb. Arti 26th ir Lawndale. 2 auto mūr. garažas. Švarus. Pajamų $82 mėnesiui. $13,500. Likusius kaip renda. Svoboda, 3739 W. 26th St. LA 1-7038

86th ir Roberts Road, parduodamas 5 kambarių mūro ranch type namas. Didelis jardas. Skambinti
GArden 4-6389

PARDUODAMAS 9 kambarių mūrinis bungalow, puikus porčius, gazu šildymas, sklepas, garažas. Kaina $13,000.
BIshop 7-6150

KAS TURITE parduoti 5 kambarių bungalow Marquette Parke, be agentų, prašome paskambinti VI 2-6291.

MARQUETTE Parke savininkas parduoda 6 kambarių octagon fronto mūrinį bungalow. Gazu karštu vandeniu šildomas, plytelių maudynė, 2 auto garažas ir daug kitų priedų.
7221 So. Francisco Ave.

3228 S. PARNELL AVE. 2 butų mūrinis, 6 ir 7 kamb. Karštu vandeniu šildymas. $5,000 įmokėti. VI 2-6284.

$15,300.00
8 kambarių medinis, lotas 50x125, insuliuotas; furnasu šildomas, didelis daržas. Arti visų susisiekimų, krautuvių ir bažnyčių.
5057 Northwest Highway
AVenue 3-8939

TALMAN ir 68th St. apylinkėje parduodamas 2 butų po 4 kamb. namas, 2 kamb. rūsyje. Karštu vandeniu apšildomas, 2 auto garažas. Daug priedų. Kaina $24,500. HEmlock 4-4783

MŪRINIS, 2-6 ir 1-4 kamb. Matykite šeštadienį 1-4. 2135 W. Thomas St.

NAUJAS 4½ kmb. praplečiamas. Vieta 2-me aukšte 3 kambariams ir maudynei. 7343 So. Artesian Ave. Atdaras sekmadienį.

CICERO—4 kamb. katedžius, pastogė ir beismontas, 1 auto garažas. $9,500. $2,800 įmokėti. Svoboda, 6013 Cermak Road. OLympic 2-6710.

BRIGHTON Parke medinis namas, 6 kamb. pirmame ir 3½ antrame aukšte. Centralinis šildymas. Parduodamas dėl savininko mirties. Šaukite:
PRospect 6-1057

REAL ESTATE FOR SALE
Namai, Žemė — Pardavimui

5334 S. TALMAN 2 aukštų medinis, platus sklypas, centrinis šildymas, garažas. Visą namą tuoj galima užimti. Raktai kontoroje. $12,500.

2220 W. 50th PLACE 2 aukštų mūrinis, vienas trijų ir vienas keturių; centrinis šildymas, garažas. $13,500.

PRIE 44th IR ALBANY 2 po keturis ir 1 dviejų, mūrinis, centralinis šildymas alyva (naujas), garažas. $18,000.

PRIE 54th IR CAMPBELL du mediniai namai, 4 po 4, platus sklypas. Pelninga nuosavybė. $19,000.

PRIE 64th IR MAPLEWOOD tik penkių metų senumo, moderniškas 2 butų mūrinis; centrinis šildymas alyva, didelė pastogė, aukštas beismontas. Kaina $32,500.

PRIE 64th IR WASHTENAW gerai išlaikytas 4 butų po 5 kambarius mūrinis, centrinis šildymas, didelės pajamos. Kaina $45,000.

10 AKRŲ FARMA, 20 mylių nuo Chicagos, prie gero susisiekimo, gyvenamas namas ir garažas, sodas, tvenkinys. Kaina $15,000.

KUTRA - NORKUS REALTY
2405 West 51st Street
WAlbrook 5-5030

GERIAUSI BARGENAI CHICAGOJE
6 butų kampinis mūro namas, 2 po 5 ir 4 po 4 kamb. Nuomininkai patys šildosi savo butus. Pajamų duoda $410 į mėnesį. Randasi prie Ashland ir 67th St. Kaina tik $31,500. Įmokėti $10,000.

8 butų moderniškas mūro namas. Centralinis šildymas, aluminijaus langai ir naujas stogas. Randasi prie geros transportacijos. Pajamų $7,380 į metus. Kaina greitam pardavimui tik $44,800. Įmokėti $15,000.

Bizniavas mūro namas, štoras su 3 kamb. ir 5 kamb. viršuje, garažas. Centr. šildymas ir kiti moderniški įrengimai. Randasi Marquette Parke. Kaina tik $27,500.

Dėl platesnių informacijų kreipkitės pas įgaliotinį:
K. J. MACKE-MAČIUKAS
2439 West 69th Street
Tel.: PRospect 6-3140

MARQUETTE PARKE dviflatis mūrinis namas po 6 kamb. Apšildomas. Kaina numažinta iki minimumo — $26,900 arba mainysime ant mažesnio namuko su mažesniais kambariais.

Taip pat 8 butų mūrinis namas, 4 po 3½ kamb., 4 po 4 kambarius. Apšildomas. Pusnaujis namas. Patogiausia transportacija. Įbudavota vonia. Chicagos geriausi plumbingai. Moderniškas visaip. Kaina sumažinta iki $42,000. Rendos neša su virš $600 į mėnesį.

Mano teisingo patarnavimo Real Estate darbai pelną neša abiem: pirkėjui ir pardavėjui.
CHARLES URNICH-URNIKAS
2440 West 69th St. HE 4-4859

MŪR. 18 butų 55th ir Damen apylinkėje, $15,000 metinių pajamų. Kaina $75,000.

MŪR. 12 butų Marquette Parke—$9,960 metinių pajamų, mažas įmokėjimas. Geromis sąlygomis paskola.

MEDINIS 2-4 Gage Parke, gazu šildymas, $120 pajamų mėnesiui. Kaina $9,500.

MŪR. 2-6 Brighton Parke. Centr. šildymas 1 aukšte, platus sklypas, garažas. Kaina $22,000.
ŠIMAIČIAI REALTY
Builders — Insurance
2737 West 43rd St. CL 4-2390

MEDINIAI 3 po 5 ir kieme 7 kamb. namelis. Gazo šiluma. Kaina $18,000.

Vakaruose gražioje vietoje mūrinis su šildymu, 5 ir 4½ kamb., garažas. Geros pajamos, maži taksai. $19,800.

Marquette Parke—mūr. 2-6. Centr. šildymas alyva, garažas. $28,000.

Marquette Parke 6 kamb. rezidencija, garažas. Kaina $13,700.

Brighton Parke 3-5, garažas, šalia tuščias sklypas. Už viską tik $20,000.
"VENTA" REAL ESTATE
4409 S. Fairfield Ave. LA 3-3881

PARDUODA SAVININKAS
2 butų mūrinį namą, 5 ir 6 kambariai. Karštu vandeniu šildymas, 2 auto garažas, pečius, šaldytuvas. Galima pamatyti sekmadienį nuo 12 iki 5 val.

2718 W. LELAND

CICERO
Savininkas parduoda moderišką 6 ir 3 kamb. geltonų plytų bungalow. Yra tinkamas didelei šeimai arba pajamoms. 2 auto gar. TOwnhall 3-5213. Matykit adresu 5643 W. 26th St.

4 KAMBARIAI, TINKAMI gydytojui, akių arba kojų gydytojui. K. Kupris, 4311 Archer Ave. PR 8-3110. Kreiptis po 7 val. vakare.

4 METU senumo mūro, 1½ aukšto, 5-4 kamb. $90 mėnesiui pajamų plus savininkui butas. Radiant šildymas, tile virtuvė ir vonia. Rūsyje visur "knotty pine" ir vonia. 2 auto garažas. ½ bloko nuo Archer (6500 West). $30,500 arba geriausias pasiūlymas.
5542 So. Oak Park Ave.

MARQUETTE Parke—14 pilnai apstatytų butų. Labai geras mūras ir visi įrengimai. Pirmos eilės vieta. Metinių pajamų $18,000. Kaina $87,000. Z. UMBRAŽŪNAS, PO 7-2009 arba HEmlock 4-4300.

BRIGHTON Parke—4622 S. California Ave., geras medinis apkaltas namas, 2-4 dideli kambariai. Savininkas skubiai parduos tik už $14,500. Įmokėti $4,000. Dėl informacijų skambinkite HE 4-2012.

ATDARAS apžiūrėjimui sekmad. 1-5 val., 2812 So. Hamlin Ave., 2 butų katedžius, 4 ir 3 kamb. pastogėje; kabinetinė virtuvė, rūsys, garažas. Tuoj galima užimti.

REAL ESTATE FOR SALE
Namai, Žemė — Pardavimui

E. T. MITCHELL Real Estate praneša savo naują adresą: 2501 West 69th St. WA 5-5431. Geram, sąžiningam ir teisingam patarnavimui, perkant ar parduodant nuosavybę ir visokioms apdraudoms (insurance) visados kreipkitės: MITCHELL, MIKŠIS ir PREIBIS, kurie bus pasiruošę Tamstai visada patarnauti.

GRAND OPENING SPECIALUS

Marquette Parke—medinis 3 butų su ekstra sklypu, 1-6 ir 2-4 kamb. Garažas. Arti Maria High School. Tiktai $17,000.

Arti St. Rita mūr. bungalow, 6 kmb. 3 mieg. Gazu šildymas, aut. karštas vanduo. Tiktai $17,600.

Marquette Parke 1½ aukšto, 5 k. apačioje ir 4 kmb. viršuje, 4 metų, gazu šildymas, garažas. Viskas moderniška, turi pamatyti įvertinimui.

St. Rita 2 aukštų, 6 kamb. apačioje ir 5 kamb. viršuje. Alyva šildomas, garažas, 30 pėdų sklypas. Tik $26,000.

Gražus 6 butų, stokeris, 50x125 pėdų lotas, 4 auto garažas. Pajamų $547 mėnesiui. Kaina $52,000.

61st ir Union mūr. 12 butų, stokeris. Metinės pajamos $8,700. Pardavimo kaina tiktai $28,000.

TURIME IR DAUGIAU PASIRINKIMŲ SAVO OFISE, kuris atidarytas ir sekmadieniais 1-5 val.
E. T. MITCHELL,
Real Estate and Insurance
2501 West 69th St. WA 5-5431

VERTINGAS 6 ir 3 kamb. namas, plytelių virtuvė ir maudynė, garažas, centr. šildymas. Pigiai. WA 5-1953.

BRIGHTON Parke 2-4 ir 2-2, lotas, 2 auto garažas. Savininko įkainuotas pardavimui. VI 7-2483.

FARMS FOR SALE
Ūkiai Pardavimui

JEI VAŽIUOJATE VAKACIJŲ Į MICHIGAN VALSTYBĘ

ir norite apžiūrėti ūkius didžiausioje lietuvių kolonijoje, tai būtinai sustokite pas

EDW. A. ŽALIS
Route 2, Box 520
Prie US 31 kelio, 3¼ mylios į šiaurę nuo Scottville, Michigan.

110 AKRŲ farma su trobesiais. Gyvenamas namas 10 kambarių. Autom. šildymas alyva. Žemė pirmos rūšies ir visa dirbama, sodas, visi įrengimai ir vištų ūkis. 25 mylios nuo Chicagos. Labai graži ir vertinga vieta. Kaina $38,500.

Gage Parke—mūro namas, 6, 5 ir 4 kamb. butai, 5 auto garažas. Mėn. pajamos $280. Kaina $31,500.

Roselande 2 butai, 5 ir 4 kambariai. Namas gerame stovyje, 2 kamb. butas beismonte, gaunama $60 nuomos. 2 auto garažas. Arti lietuvių parapijinės mokyklos. $17,400.
J. STANAITIS
HU 3-7828, vak. PR 8-2530

PARDUODAMA pigiai ir skubiai geromis sąlygomis 80 akrų farma Michigane. Apie 150 mylių nuo Chicagos. Farma gerame stovyje. Galima pirkti su arba be inventoriaus. Yra 13 galvų raguočių. Geras pirkinys DP šeimai. Dėl informacijų skambinkit WE 6-6877 Kristinai, po 7 val. vakare.

133 AKRU pirmos rūšies pieno farma. Moderniški pastatai ir įrengimai. 23 karvės, farmai reikalingi įrengimai, javai. Tuoj galima užimti. Gera apylinkė. Turime ir kitų farmų. A. T. DICKEY REAL ESTATE AGENCY,
Box 117, Irondale, Missouri

20 AKRŲ žemės, puikus 5 kambarių namas ir kiti pastatai, šulinio vanduo. Susijungia su Ravenden Springs miestu, Ark. $3,250; įmokėti $1,250, likusius $20 mėnesiui. Joe Decker, savininkas, Pocahontas, Arkansas.

FURNITURE AND FIXTURES
Rakandai ir Įrengimai

LINOLEUM
Kamb. 12-15 uždengiamas už $19.95. PLASTIKOS sienai tile—Maudynė 4x7, 4 pėdų aukščio, įdedam už $77. MAUDYNĖS ĮRENGIMAI, 3 GABALŲ, įdedame tiktai už $229.
BRABEC, HE 4-3200
Veltui apskaičiavimas.

PIGIAI parduosiu 4 kambarių baldus. Apleidžiu miestą. 1049 No. Parkside Avenue.

AUTOMOBILES—TRUCKS
Automobiliai — Sunkvežimiai

VIKTORO KOŽICOS
lietuviška gazolino stotis ir auto taisymas
CALL-ME-MOTORS Co.
5759 S. WESTERN AVE. RE 7-9533
Atliekami motoro remontai, lyginimo, dažymo darbai ir keičiamos dalys.

MISCELLANEOUS
Įvairūs Dalykai

LIETUVIŠKA APDRAUDŲ AGENTŪRA
Gyvybės, ligoninės, automobilių, baldų, namų ir visos kitos apdraudos—asmenims, profesionalams ir biznio įstaigoms. Laisvas pasirinkimas kompanijos ir apdraudos rūšies. Nemokamas patarnavimas ir informacija. Valstybės patvirtintos kainos. Smulkesniai informacijai gauti skambinkite, rašykite, užeikite:
JONAS KIRVAITIS
INTERSTATE INSURANCE AGENCY
5900 S. Ashland Ave., Chicago 36, Ill.
Tel.: WAlbrook 5-5671

AGENTŲ IR BROKERIŲ DĖMESIUI
Prieš draudsdami kitur, pasiteiraukite pas mane. Pirmaeilės kompanijos—aukščiausi komisai. Savi pas savus!