ORAS

Giedra, karšta, tvanku, dieną 94 laipsniai, naktį 70. Saulė teka 6:02, leidžiasi 7:49.

NAUJIENOS

THE LITHUANIAN DAILY NEWS

The First and Greatest Lithuanian Daily in America

NAUJIENOS
The Lithuanian Daily News
Published by The Lithuanian News Publishing Co., Inc.
1739 So. Halsted St., Chicago 8, Ill.
HAymarket 1-6100

Over One Million Lithuanians In The United States

VOL. XLII — Kaina 5c — Ill. Penktadienis, Rugpiūčio - August 19 d., 1955 m. — Price 5c — 195

Midwest Inter. Gr. Library Center 5721 Cottage Grove Ave

MIDWEST INTER-LIBRARY CENTER CHICAGO

AMERIKA NORI PARDUOT SOVIETAMS MAISTO

VLIKO SESIJA J. A. VALSTYBESE

Iš numatyto persiorganizavimo nieko neišėjo

REUTLINGEN, Vokietija. — Vlikas savo posėdyje š. m. rugpiūčio m. 12 d., išklausęs Vliko pirmininko pranešimą dėl birželio m. 6—7 d. nutarimo įgyvendinimo, konstatavo, kad sudaryti naujiems vykdomiesiems organams platesnę bendradarbiavimo bazę ir juos reorganizuoti pasiūlymų nepateikta, pasitarimo metu susitarimo neatsiekta ir netenka laukti, kad esamomis sąlygomis galima būtų susitarti.

(Vlikas savo posėdy š. m. birželio 6—7 d. aštuoniais balsais iš dalyvavusių pripažino, kad Vlikas ir vykdomieji organai pergyvena krizę ir nutarė Vliko vykdomuosius organus reorganizuoti).

Svarstytieji dalykai

Vlikas svarstė: 1) dabarties labai rimtą tarptautinę padėtį; 2) sunkėjančias sąlygas Lietuvos laisvinimo pastangoms; 3) būtinumą Vliko vykdomiesiems organams efektingai veikti, bendradarbiaujant su visais kitais lietuviškais veiksniais.

Vykdomieji organai lieka tie patys

Vlikas, atsižvelgdamas į tai, kad Vliko birželio 6 d. nutarimas, kuriuo buvo nusistatyta praplėsti bendradarbiavimo bazę ir įtraukti naujų jėgų, nėra įvykdomas, tuo būdu atkritus vykdomųjų organų atsistatydinimo motyvams, š. m. rugpiūčio 12 d. nutarė palikti prie senosios padėties. Visi vykdomieji organai pasilieka tie patys.

Šauks sesiją Amerikoj

Atsižvelgdamas į Grupių Centrų š. m. gegužės 14 d. nutarimą, Vlikas nutarė šaukti Vliko sesiją JA V-se.

Dėl sesijos datos, vietos, darbotvarkės ir referentų Vliko pirmininkas susitars su Vliką sudarančių grupių prezidiumo pirmininku.

Pakeitė statutą

Vliko statutą papildė ir pakeitė šia prasme:

4 str. "Kiekviena Vliką sudaranti grupė į Vliko sesijos posėdžius gali deleguoti po tris atstovus. Posėdyje kiekviena grupė turi tik vieną sprendžiamąjį balsą. Už dalyvavimą Vliko posėdžiuose nustatytą atlyginimą gauna tik vienas atstovas".

17 str. taip papildomas: "Vlikui nutarus, pirmininkas gali kviesti Vliko posėdį bet kurioj valstybėj".

Dėl atstovų pavergtųjų tautų seime

Nutarta prašyti Vliko pirmininką ir Vykd. Tarybą, pasiremiant Vykd. Tarybos pasitarimais su P. J. T. Seimo Lietuvių Delegacijos pirmininku V. Sidzikausku, išsiaiškinti dėl Vliko atstovavimo P. J. T. Seime, delegacijos sudėties, jos teisių ir funkcijų.

Nutarta, kad į Vliko būsimą sesiją JAV vyks Vliko pirmininkas ir du Vykdomosios Tarybos nariai.

Vliko posėdžiuose rugpiūčio 12 ir 13 d. dalyvavo 8 Vliko nariai. Į posėdį neatvyko Lietuvių Tautinio Sąjūdžio ir Lietuvos Laisvės Kovotojų Sąjungos atstovai.

Vliko reorganizacija esamomis sąlygomis visų Vliko narių pripažinta neįmanoma. Išeina, kad Vliko reorganizacijos klausimu žodis priklauso grupių centrams, o pats Vlikas nors ir pripažįsta reorganizacijos būtinumą, nepajėgia tai įvykdyti.

Vliko vicepirmininkas

Vliko pirmininkas M. Krupavičius paprašė išrinkti pirmininko pavaduotoją ir šioms pareigoms pasiūlė Darbo Federacijos atstovą J. Kairį.

Balsuojant Kairys gavo 5 balsus. Atrodo, kad čia bus prasilenkta su Vliko statutu, nes ir pagal pakeisto statuto 13 punktą pavaduotojas turi gauti absoliučią balsų daugumą, t. y. ne mažiau 6. —G.

IŠ VISO PASAULIO

Streikas Singaporej

SINGAPORE. — Šioj Anglų kolonijoj eina visokie streikai, kai Britų kolonijų ministeris Lennox-Boyd tariasi su kolonijos valdžia dėl platesnės autonomijos. Anglų kareiviai patruliuoja gatvėmis, pasiruošę padėti policijai, jei prasidėtų didesnės riaušės.

Marokiečių riaušės

KASABLANKA, Prancūzų Marokas. — Apie 6,000 marokiečių susitelkė prie prancūzų policijos būstinės priemiesty. Arabai atsivijo policija, kai ji išgelbėjo nuo nulinčavimo vieną europietį, bandžiusį pravažiuoti automobiliu pro arabų kvartalą. Riaušininkai, puolę policiją akmenimis, negalėjo atsilakyti ir išbėgiojo po savo kvartalus.

Korėjiečiai vis demonstruoja

SEOUL, Korėja. — Apie 2,000 korėjiečių ketvirtadienį bandė iš naujo prasiveržti į Wolmi salą, prie Inchono, kur darbuojasi vena iš penkių neutralios paliaubų priežiūros komisijos komanda. Demonstrantai pabūgo atkištų amerikiečių kulkosvaidžių ir pradėjo skaidytis, gavę karo policijos viršininko įspėjimą.

2,000 JAV karių už Geležinės uždangos

WASHINGTONAS, D. C. — Nuo to laiko, kaip Berlyno griuvėsiuose susicementavo karo sąjungininkų, JAV ir SSSR, draugystė, iš Vokietijos ir Austrijos dingo apie 2,000 Amerikos kareivių. Grįžę vokiečių ir austrų belaisviai suteikė daug žinių apie tų Amerikos kareivių kalinamą Sovietų koncentracijos stovyklose ir kalėjimuose. JAV vyriausybė daro, ką gali, jiems išvaduoti.

Amerikos - Sovietų diplomatai žais "kumščiasviedį

Draugystė auga kaip ant mielių

HAGA, Olandija. — Sovietų pasiuntinybės kultūrinių reikalų attache Kitaev suorganizavo propagandines kumščiasvaidžio (volleyball) rungtynes tarp tenykščių Amerikos ir Sovietų diplomatų.

Amerikiečiai kvietimą į "draugiškas rungtynes" priėmė su dideliu malonumu, sako JAV ambasados atstovas.

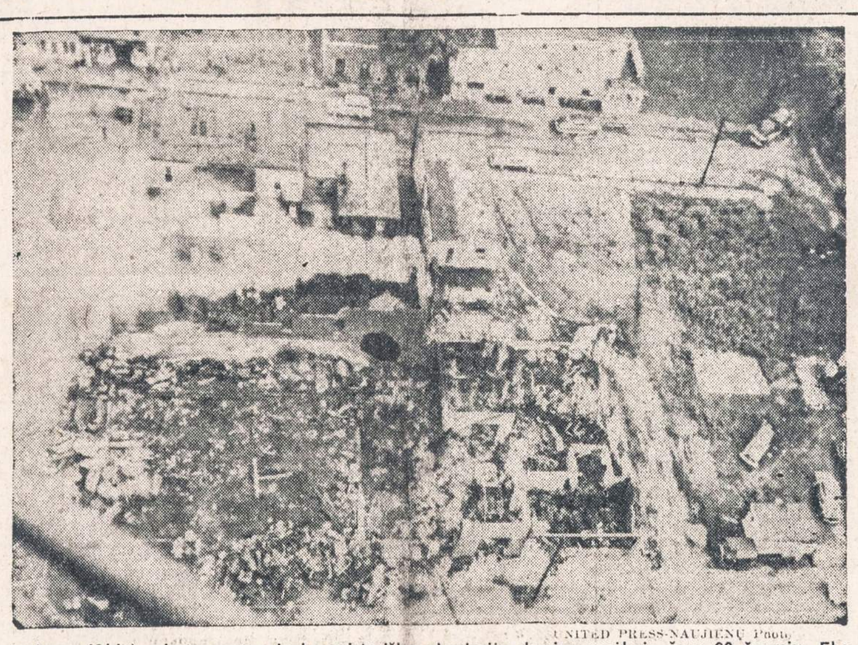

UNITED PRESS-NAUJIENŲ Photo.

Andover (Ohio) miesto centre įvyko misteriška eksplozija, kurios pasėkoje žuvo 20 žmonių. Eksplozija įvyko kaip tik tuo metu, kai smarkiai lijo ir žaibavo. Besislėpdami nuo lietaus, žmonės subėgo į krautuves.

AMERIKOS ŽEMĖS ŪKIO DELEGATAI RUSIJOJ MATO TIK TAI, KĄ RODO

Gi Sovietų kolchozininkų viršininkai Amerikoj važinėjasi ir žiūri, kas tik jiems patinka

TAŠKENTAS, Sovietų Sąjunga. — Lauren Soth, vienas iš Amerikos žemės ūkio delegacijos narių Sovietų Sąjungoj, savo rašiny Amerikos spaudoj sako, kad Sovietai juos vaišina ir girdo, kaip įmanydami, bet neleidžia apžiūrėti tų vietų, kurias amerikiečiai norėtų.

Lauren Soth, yra "Des Moines Register" laikraščio redaktorius, kuris kaip tik pirmas iškėlė mintį pasikeisti su Sovietais žemės ūkio darbuotojų delegacijomis.

Įspūdžiuose, spausdinamuose jo laikrašty, Lauren Soth pripažįsta, kad amerikiečiai turi pasitenkinti tik tomis vietomis ir tais ūkiais, kuriuos Sovietai leidžia jiems apžiūrėti. Yra iš anksčiau žinoma, kad Sovietai turi įrengę propagandiniams tikslams visko po truputį, tarp kita ir gerų kolchozų bei sovchozų.

Propagandistų rankose

Minėtas Amerikos žemės ūkio darbuotojų delegacijos narys dabar guodžiasi jog nuo tos dienos, liepos 19, kada jie pasiekė Charkovą, Amerikos delegacija važiuoja ir "studijuoja" Sovietų žemės ūkį pagal Maskvos propagandistų išdirbtą kelionės planą.

Neleidžia vieniem pajudėti

"Mes prašėme leisti mus pasižvalgyti pagal mūsų pačių norą, bet šis mūsų prašymas ligi šiol dar nebuvo patenkintas", rašo minėtas amerikietis. Jie tik matė vienui vieną kolchozą pagal jų pačių pageidavimą, tarp Novorusisk ir Krasnodaro. Bet ir tuo reikia labai abejoti, nes Sovietai moka iš seniau vedžioti amerikiečius už nosies, kaip kad jie pasielgė net su JAV prezidentu Henry Wallace arba kandidatu į prezidentus Wendell Wilkie.

Sovietai daugiausia kalba amerikiečiams apie savo projektus ir ta proga juos vaišina vodka ir šampanu.

O Amerikoj Sovietų žemės ūkio valdytojų delegacija važinėjasi ir apžiūrinėja, kas tik jai patinka.

SEOUL, Korėja. — Amerikos lėktuvas, išsiųstas ieškoti dingusio lėktuvo (jis buvo komunistų numuštas virš neutralios zonos) buvo taipgi apšaudytas ir sužalotas Šiaurinės Korėjos priešlėktuvinės artilerijos. Bet lėktuvas pajėgė sugrįžti į savo aerodromą.

Vėliausios Žinios

— Kongreso priešamerikinės veiklos komitetas baigė New Yorke 4 dienų apklausinėjimus filmų ir kitokių aktorių, apie kuriuos turima žinių, kad jie yra priklausę komuinstų partijai. Iš 23 apklausinėtų tik vienas prisipažino, jog priklausė komunistams.

— Irano kariuomenės teismas nutarė sušaudyti 6 aviacijos ir armijos karininkus, nustačius, kad jie šnipinėjo Sovietų Sąjungai.

— Pakalniui stovį du anglų tankai pradėjo naktį riedėti žemyn ir sutraiškė 4 palapinėj miegančius kareivius.

— Indijos premieras Nehru patikslino, kad indų demonstracijose Portugalų Goa kolonijoj buvo nušauti 22 indai (ne 28, kaip kad skelbta spaudos agentūrų).

— Saare 9 vokiečiai ir 7 policininkai buvo sužeisti, kilus demonstracijoms prie premiero Johannes Hoffman įstaigos. Demonstrantai nepatenkinti premjeru dėl jo palinkimo sueuropint Saarą, kaip kad numatyta Adenauerio ir Mendes-France padarytoj sutarty.

— JAV ir Peipingo ambasadoriai susitiko Genevoj 8-tą kartą svarstyti amerikiečių ir kiniečių repatriavimą. Kitas posėdis nukeltas į šeštadienį.

Korėjiečiai pramušė galvą JV karininkui

Žmonės vis dar demonstruoja

SEOUL, Korėja. — Trečiadienį kilo naujos korėjiečių riaušės, nukreiptos prieš lenkus, čekus paliaubų priežiūros komisijoj ir prieš Amerikos kareivius, jų saugotojus.

Inchone apie 100 korėjiečių apmėtė amerikiečius akmenimis ir pataikė leitenantui Wayne Hansen iš Augusta, Ga., į galvą. Kai atvažiavo ligonvežimis paimti sužeistąjį, korėjiečiai išmušė akmenimis jo langus.

Pasikalbėkim apie Žemaitę

Jeigu galėtų bolševikai, tai Žemaitę paskirtu deputate arba įvilktų į enkavedistės uniformą ir lieptų rėkti ir mušti. Šiandien bolševikai taip pradėjo kalbėti apie Žemaitę, kad atrodo, jog iš jos gali partijos linijos pasimokyti ne tik Šimkus su Sniečkum, bet ir pats Bulganinas.

Iš tikro Žemaitė yra kovotoja. Ji yra didžiulis vargo, o tuo pačiu ir bolševizmo priešas. Ji nekenčia prievartos. Žemaitė šiandien tikrai kovotų prieš bolševizmą, kuris neša priespaudą ir tamsą, kuris yra tikras bet kokios kultūros ir pažangos reakcionierius.

M. Sluckis rašo, kad Žemaitės Petrą Kurmelį pražudė buržuazijos įdiegtas troškimas turėti kuo daugiau pinigų. O kiek šiandien tokių Petrų Kurmelių pražudė bolševikinė baudžiava? Kiek šiandien darbščių lietuvių pajungė kolchozas sunkiam darbui, kad kolchozas taptų milijonierium. Milijonas — šiandieninė kolchozo svajonė. Ir ne kolchozo, bet komunistų partijos. Partijai visai nesvarbu, kad kolchozo gyventojai neriami iš kailio, kad nuo jų nugaros lupama dviguba oda, kad tarybiniai turtuoliai gyventų kaip tikri milijonieriai.

Žemaitė vaizdavo kaimą, besiveržiantį iš vargo. Šiandien jos kūriniai vėl turi būti daugiau prisimenami, nes niekada taip Lietuvos kaimas nebuvo paskandintas į vargą, kaip dabar.

Sluckis, rašydamas apie Žemaitę 110 metų nuo jos gimimo sukakties proga, primena, kad Žemaitė vaizdavo darbštų ir nagingą ūkininką. Tas ūkininkas galėjo pasidaryti ūkio padargus, ir nereikėjo apie tai rašyti "Tiesoje", kad jis pats sukalė grėbliui virbalus ar pasigamino akėčias. Šiandien tar darbštus ūkininkas visokiomis linijomis ir botagais plakamas ir stumiamas į vargą.

Jeigu šiandien gyva būtų Žemaitė, ji — kaip ir daugelis tikrų taurių lietuvių rašytojų, o ne liaudies išdavikų — kovotų su tamsa, kurią skleidžia bolševizmas; kovotų su žmogaus nuvertinimu, kurį praktikuoja Lenino linijos besilaikanti komuna.

Žemaitė kovotų su tuo partiniu, kuris kiaulę daugiau vertina už žmogų. Ji parašytų naują Kurmelį, kuris išmainė pačią ne į kailinius, bet į partijos biletą. —P.

SENATORIUS IŠVAŽIAVO DERĖTIE Į MASKVĄ SU KREMLIAUS VYRIASYBE

Svarsto ir technikinę paramą kolchozams

BERLYNAS. — Senatorius Ellender (dem., La.), vadovaująs senato žemės ūkio komitetui, išvažiavo į Maskvą derėtis dėl Sovietų aprūpinimo Amerikos maistu ir žemės ūkio mašinomis.

Pasitaikė ir ankstyvesniais metais, kada tai vienas, tai kitas Amerikos eksportininkas teiravosi leidimo užpirkti maisto gaminių iš Amerikos vyriausybės atsargų sandėlių ir juos eksportuoti į Sovietų Sąjungą. Kadangi šios prekės nelaikomos karinėmis, kliūtį sudarydavo tik žema kaina, kurią Sovietai siūlo už Amerikos sviestą ir kitus produktus.

Išsiaiškins vietoj

Sen. Ellender, išskrisdamas į Maskvą, priėmė INS korespondentą Josepr Singer ir jam nupasakojo, kad dabar jis nori vietoj ištirti sąlygas, kuriomis Amerika galėtų parduoti Sovietams nors dalį savo žemės ūkio gaminių pertekliaus, vyriausybės superkamo iš farmerių, norint palaikyti kainas tinkamoj aukštumoj.

Įsidėmėtinas buvo senatoriaus pareiškimas, kad JAV yra linkusios padėti Sovietų kolchozams bei sovchozams ir technikinėmis priemonėmis. Ligi šiol technikinė parama būdavo teikiama tik draugiškoms užsienio šalims.

Reikalavimai gana kuklūs

Senato žemės ūkio komiteto pirmininkas Ellender reikalaująs iš Sovietų tik vienos sąlygos, kad Sovietai painformuotų savo žmones, jog gaunamas maistas, žemės ūkio mašinos ir kita yra iš Amerikos.

Senatorius tikįs padaryti didlį įspūdį Sovietų valdžios ir žemės ūkio darbuotojams apie Amerikos technikinę ir gamybos pažangą žemės ūky, pakėlus jos gamybą 42% per 14 metų, nežiūrint, kad ir anksčiau Amerikos žemės ūkis buvo gana kultivuotas.

Be Ellenderio yra ir daugiau senatorių bei atstovų, kurie ruošiaosi važiuoti į Maskvą.

Belaisviai turi kentėti ir tylėti

Prezidentas išleido nuostatus

WASHINGTONAS, D. C. — Prez. Eisenhoweris patvirtino šešių punktų nuostatus, kaip laikytis Amerikos kareiviams, patekus į priešo nagus.

Nuostatų projektą paruošė gynybos departamento karo belaisvių taryba. Ji, svarstydama, turėjo galvoj, kad ir ateity, patekus į komunistų nelaisvę, amerikiečiai bus kankinami pačiais barbariškiausiais būdais.

Naujieji nuostatai, galima sakyti, tik patvirtina senuosius įsakymus kareiviams, kad jie, patekę į nelaisvę, pasakytų tik savo vardą, pavardę ir registracijos numerį.

Į tai, kad komunistai turi tokių dvasinių ir fizinių kankinimų būdų, kuriuos retas kariškis gali atlaikyti, neatsižvelgta. Tie, kurie palūš tartūruose ir bus vėliau grąžinti iš nelaisvės, gali laukti didelių bausmių už šių nuostatų nesilaikymą.

Gen. William Dean, pats aukščiausias laipsniu Amerikos karys, kuris buvo patekęs į komunistų nelaisvę, yra pareiškęs, jog komunistų kankinimų negalima išlaikyti. Jei jam tektų dar kartą patekti į komunistų nelaisvę, jis prieš tai nusižudytų, pasakė gen. Dean.

Amerikos kariui, atsidūrus tarp šių griežtų nuostatų ir komunistų tortūrų, teks kariauti, kol žus.

Šiaurinės Korėjos artilerija numušė Amerikos lėktuvą

Buvo įskridęs į neutralią zoną

PANMUNJOM, Korėja.— Neginkluotas Amerikos lėktuvas, kiek įskridęs į neutraliosios zonos erdvę, buvo apšaudytas iš Šiaurės Korėjos priešlėktuvinės artilerijos ir numuštas.

Lėktuvo pilotas ir jo keleivis, vienas karininkas, išsigelbėjo.

Gen. Parks, atstovaująs JT armijai Korėjos paliaubų priežiūros komisijoj, pareiškė griežtą protestą.

Grupė JAV lėktuvų pagerino rekordą Atlantui nugalėti

Iš Anglijos į JAV per 11 val.

AUSTIN, Tex. — 10 Amerikos sprausminių naikintojų, F-84-F, pakilę iš aviacijos bazės Sturgate, Anglijoj, po 10 valandų ir 48 minučių jau nutūpė Bergstrom bazėj, prie Austin, Tex.

Vidutiniškai jie skrido 480 mylių per valandą greičiu. Bet tikrovėj jų greitis buvo daug didesnis, kadangi jie kiek sugaišo pasipildydami skystojo kuro virš Atlanto iš jų laukiančių skrajojančių gazolino stočių.

Šis skridimas nesustojant buvo pats toliausias, rekordinis, ilgesnis ir už Amerikos lakūnų skridimą iš Tokijo į Australiją gegužės mėnesį, kadangi anoj kelionėj lėktuvai sustojo 2 saloso.

Blogėja P. Korėjos - Japonijos santykiai

Uždrausta keliauti, prekiauti

SEOUL, Korėja. — Blogi santykiai tarp Pietų Korėjos ir Japonijos dar pablogėjo, kai pirmoji uždraudė savo piliečiams bet kokią prekybą su japonais, o taip pat išvažiuoti į šią šalį.

Japonija, buvusi Korėjos okupantė, naujai paskelbė apie savo 542 žvejų kalinimą Pietų Korėjoj. Suimtieji esą laikomi nežmoniškose sąlygose, kuone badu marinami, sakoma japonų pranešime.

To užteko, kad Korėjos vyriausybė paskelbtų naujus suvaržymus, nedaug kuo besiskiriančius nuo santykių nutraukimo. Korėja primeta japonams jų palankumą komunistams ir nepagrįstus reikalavimus į korėjiečių nuosavybes.

Abi šios valstybės yra artimi Amerikos ir Vakarų pasaulio draugai.

IŠ ATLANTO PAKRAŠČIŲ

ATLANTIC CITY, N. J. — Liepos 31 d. (Šis mano rašinys gerokai pavėluotas, už ką prašau Naujienų skaitytojus atleisti. Tai atsitiko dėl kelionės ir dėl laiko stokos).

Pirmesniame savo rašinyje (Naujienų No. 14) rašiau, kad išvykau į Atlantic City aplankyti SLA namo. Ką mačiau, kaip sekės kelionė rašau dabar, su ta mintimi, kad "geriau vėliau, negu niekada".

Atlantic City šiauriniame pakraštyje, gražių gėlių prisodintame parke yra švyturys (lighthouse), kuris nakties metu vandenyne plaukiantiems laivams šviesomis nurodo kelią.

Nujausdamas, kad šioje apylinkėje yra SLA namas, radęs pirmą "parking lotą" pastatau savo automobilį ir einu namo ieškoti. Reikėjo gerokai dar paeiti. Nors ir numerio neturėjau su savim, bet žinojau, kad ant durų yra trys reikšmingos mūsų organizacijos raidės — S. L. A. Taigi surasti nebuvo sunku. Paspaudus skambutį, duris atidarė ponia Vinikienė. Vidų radau Dr. Viniką, tik grįžusį iš paplūdimio dar maudymosi kostiume. Dar nespėjęs, taip sakant, "kojas sušilti", gavau barti, kad prieš keletą metų lankydamasis SLA name negerai apie jį rašęs ir išpeikęs Atlantic City. "Visiems, kurie lankėsi, patiko tik tau vienam nepatiko" priekaištavo p. Vinikienė. Dr. Vinikas taip pat įtikinėjo mane, kad Atlantic City yra tikrai šaunus miestas ir kad SLA turėti čia savo namą yra garbė. Aprodinėjo gyvenamojo kambario gražius baldus, kilimus, pačiame kambario priešakyje pastatytas tris vėliavas: Amerikos, Lietuvos ir SLA. Prie durų ant rašomojo stalelio, kur vedama svečių registracija, yra padėta SLA konstitucija ir įstojimo aplikacijos. Reiškia, čia žvejojami nauji SLA nariai. Tik vieno dalyko šiame kambaryje nesimatė — lietuviško laikraščio; net ir savos organizacijos organo "Tėvynės" nebuvo.

Dr. Vinikas mane apvedžiojo ir parodė kitus įrengimus. Pirmame aukšte yra maža virtuvėlė su šaldytuvu ir kitais reikalingais įrengimais namo šeimininkui. Rūsyje įrengta didelė virtuvė, turinti du didelius šaldytuvus. Tai vasarnamio svečiams. Stalas su suolais kokiems 8 asmenims susėsti ir pavalgyti. Jei iš atostogaujančių kas nenori eiti į valgyklą, gali čia pats valgį pasigaminti. Yra įrengta ir maudynė grįžusiems iš paplūdimio apsiplauti. Lauke yra mažas kiemelis, kur galima pasidžiauti maudymosi kostiumus.

Bendra namo priežiūra gera. P. Vinikienė tam darbui, tur būt, daug laiko pašvenčia.

Užklausus, ar daug svečių SLA namas talpina, daktaras atsakė, kad nedaugiau kaip 20. Svečių kambarių šį kartą nemačiau, nes visi buvo išnuomoti vasarotojams, bet anksčiau lankydamasis mačiau ten naujus ir brangius rakandus. Tiesa, svečių kambariai neturėjo ir dabar neturi privatiškų maudynių ir svečiams tenka naudotis bendromis.

Namo išvaizda ir iš lauko pusės

SLA namas yra 3-jų aukštų mūro pastatas, panašus į visą eilę kitų pastatų prie "boardwalko", kurių pamatus Atlanto vandenyno bangos skalauja. Jeigu kas iš SLA namo svečių mėgsta žuvauti, tai tereikia išeiti ant "boardwalko", išsinešti meškerę ir gaudyti žuvis. Kas nori maudytis, turi šiek tiek paeiti pietų pusėn iki paplūdimio. Krautuvės yra toliau į pietus nuo SLA namo.

Vienas dalykas mane, kaipo SLA narį, baugina — tai šiuo laiku kasmet įvykstą uraganai. Jeigu pryšakinių pastatų jie ir nesugriauna, tai gerokai juos aplaisto. Ir SLA namas, jeigu tiesioginiai ir nenukenčia, vis dėlto yra bangų gerokai aplaistomas.

Vykdamas į Atlantic City tikėjausi susitikti su SLA veikėjais iš kitų miestų, kuriuos maniau rasti SLA name, nes buvo sekmadienis. Dr. Vinikas suminėjo S. Gegužio šeimą, kuri viešėjusi ir neseniai išvykusi į namus, iš Pittsburgho Genaičiai dar ir dabar tebeviešį, bet yra išvykę į paplūdimį maudytis. Iš Philadelphijos, Pa., buvo velionio Jono Griniaus žmona, su kuria teko susitikti ir susipažinti. Daugiau lietuvių daktaras neminėjo.

Bijodamas savaitgalio "trafiko", išsiskubinau atgal į Wildwood'ą.

Apie Atlantic City kaipo poilsio ir sveikatos vietą būtų geriau visai nieko nerašyti, nes mano ir Dr. Viniko nuomonės čia skiriasi. Priežastis, tur būt, yra ta, kad daktaras yra New Yorko didmiesčio gyventojas ir mėgsta didelį miestą poilsiui ir sveikatai atgauti. Aš mažo Pennsylvanijos miestelio gyventojas, nemėgstu Atlantic City kaip poilsio ir sveikatos atgavimo vietos.

Teko patirti iš Dr. Viniko, kad Atlantic City oras yra skirtingas, negu kitose netolimose Atlanto vandenyno poilsio vietose. Pasiskundžiau Dr. Vinikui, kad ketvirtadienį, liepos 28 d., Wildwoode buvo labai karšta. Daktaras sakė, kad Atlantic City nebuvę jokių karščių. Skundžiausi, kad penktadienį ir šeštadienį Wildwoode buvo staigiai atšalę ir išaurės vėjas iš Atlantic City pusės drūčiai pūtė. Daktaras sakė, kad tomis dienomis Atlantic City nebuvę jokio atšalimo ir jokio vėjo. Tik 30 mylių toliau, o koks skirtingas oras! Žinoma, Atlantic City daug geresnis ir malonesnis negu Wildwoode, pagal daktaro tvirtinimą.

Kažin kodėl sekm., liepos 31 d., išvykdamas iš Wildwoodo palikau labai šiltą dieną, gi tą pačią šilumą radau ir Atlantic City.

Savos rūšies mįslę sudarė tas skirtingas oras tarp Wildwoodo ir Atlantic City. Šią mįslę palieku patiems Naujienų skaitytojams atspėti.

S. Bakanas

Rockford, Ill.

Kviečiu į susirinkimą

ALT Rockfordo skyriaus susirinkimas įvyks sekmadienį, rugp. 21 d., Lietuvių klubo mažojoje svetainėje.

Taryba rugsėjo 4 d. Vasa parke rengia metinį pikniką. Visų draugijų atstovų pareiga yra šiame susirinkime dalyvauti, kad galėtumėme pasiskirstyti darbais. Pageidautina iš kiekvienos draugijos gauti bent po tris darbininkus piknikui. Turime dėti visas pastangas, kad šis svarbus piknikas kaip galima geriau pasisektų. Tad visi kviečiami į talką.

Juozas Bacevičius,
ALT pirmininkas

New York, N. Y.

Demokratiškųjų korporantų pasitarimas

Rugpiūčio 13 korporacijos "Neo-Lithuania" Demokratiškojo Sąjūdžio pirmininkas filisteris Jonas Leonas šios organizacijos reikalais lankėsi New Yorke.

Įvyko platesnis neolithuanų ir kitų korporacijų korporantų pasitarimas, kuriame J. Leonas padarė pranešimą ir, tarp kitko, suminėdamas vadistinių neolithuanų "sąskrydį" Toronte, jis nurodė, jog ten "pasiekti vienbalsiai nutarimai "neatitinka nei korporacijos "Neo-Lithuania", nei studenčių korporacijos "Filiae Lithuaniae" statutus ir todėl yra neteisėti. O "vienbalsiai laimėtasis" korporacijos "Filiae Lithuaniae" "įjungimas" į korporaciją "Neo-Lithuania" yra tik grubus iš abiejų korporacijų smurtinis vadistinis pasityčiojimas, nes korporacijų "Neo-Lithuania" bei "Filiae Lithuaniae" statutus tegali pakeisti tik trys ketvirtadaliai abiejų korporacijų senjorų bei senjorių, o ne šiek tiek vadistinių neolithuanų ir kelios "Filiae Lithuaniae" korporantės, nors tarp šiųjų buvo — ir su "ypatingai svariu žodžiu" ir iš pačios "tautos vado dinastijos" iš Clevelando, O....

Susirinkusieji dar panagrinėjo ir vadistinių tautininkų "patriotinę" griaunamąją "veiklą" bendrajame Lietuvos laisvinimo darbe bei jų fašistinėje spaudoje — Clevelando "Dirvoje" ir Čikagos "Laisvoje Lietuvoje".

Priimtas nutarimas, kviečiąs visus neolithuanus, "Filiae Lithuaniae" korporantes ir kitų Lietuvos korporacijų korporantus atsiriboti lietuviškąjį gyvenimą griaunančiųjų vadistinių "tautininkų" organizacijų ir jų fašistinės spaudos: "Dirvos" bei "Laisvosios Lietuvos".

P. K-ys

Tikslus Suderinimas

Jūsų sveikatos reikalams geriausiai patarnauja **moderni vaistinė,** kuri privalo turėti:

pilną sandėlį geriausių vaistų, naujausius medicinos išradimus, tobulai įrengtą ir tiksliais instrumentais laboratoriją, patyrusių farmaceutų štabą.

Mums malonu pranešti, jog mūsų vaistinė kaip tik turi tokį pilną suderinimą.

Jeigu jums reikia bet kokių vaistų arba paruošti receptą, ką jūs negalite padaryti savo apylinkėje — praneškite apie tai mums ir pirmuoju paštu jūs gausite tai, ko pageidaujate.

UNION DRUG CO.
The REXALL Store
35th and HALSTED STREET
(Šiaurrytinis kampas)
Telefonas: YArds 7-6917
CHICAGO 8, ILL.

Atdara kasdien nuo 7 val. ryto iki 11 val. vakaro, o sekmadieniais nuo 10 ryto iki 8 val. vakaro.
Rašyti galite jūsų gimtąja kalba.

Jūsų ir Jūsų šeimos saugumui

Jei turite Universal Savings sąskaitą, tai galite būti tikri:

Kad Jūsų taupomi pinigai atneš Jums daugiau pelno...

Kad Jūs turite lėšų nelaimės atveju...

Kad Jūs galite pirkti pageidaujamą prabangos daiktą tada, kada norite...

Kad turėsite pinigų, kada jie bus reikalingi.

Tarnavome bendruomenei ištisus 32 metus be pertraukos, ir tarnybą plečiame. Universal Savings yra draugiška finansinė įstaiga, aptarnaujanti Jūsų kaimynus ir norinti patarnauti Jums.

Esame Federal Savings and Loan Insurance Corporation narys. Santaupos apdraustos iki $10,000.00.

PAŠTOVI, KAIP
BIRUTĖS KALNAS

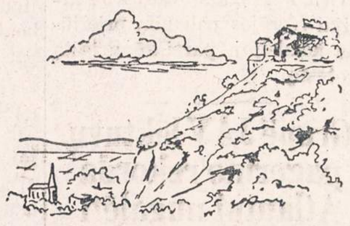

FEDERAL HOME LOAN BANK SYSTEM — MEMBER
FEDERAL SAVINGS AND LOAN INSURANCE CORPORATION — SAFETY OF YOUR SAVINGS — INSURED UP TO $10,000

Universal Savings
& Loan Association
1800 SOUTH HALSTED STREET
Chicago 8, Illinois

Susivienijimas Lietuvių Amerikoje

KVIEČIA VISUS Į BENDRĄ LIETUVYBĖS DARBĄ

PRIKLAUSYTI Susivienijime Lietuvių Amerikoje, tai susijungti su savo broliais ir sesėmis bendram lietuvybės išlaikymo darbui ir kovai už gražią Lietuvos ateitį.

• •

LIETUVYBĖS SLA VAJUS, prasidėjęs Vasario 16-tą, suteikia įstojimo į SLA lengvatas visiems naujai įstojantiems. Pasinaudokite šia proga.

• •

APDRAUDA Susivienijime Lietuvių Amerikoje yra parankiausia, pigiausia ir tikriausia — sujungta su fraternalėmis naudomis. SLA apdrauda pagelbės Jums ir jūsų šeimai nelaimėje.

• •

SLA VEIKLA ir jo tikslai bei praeityje nuveikti darbai ir pasiekti nuopelnai aprašyti atskiruose leidiniuose, kuriuos gausit tuojau nemokamai, jei parašysit SLA Sekretoriui:

DR. M. J. VINIKAS
307 W. 30th Street, New York 1, N. Y.

Roosevelt Furniture Miegamo Rakandų Išpardav mas

11 gabalų tiktai už $169

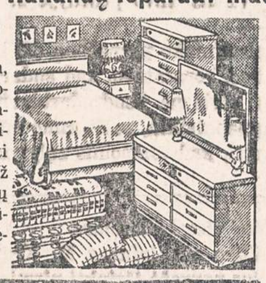

Į šį setą įeina lova, dreseris, komoda, springsai, matrasas su vidujinėm spiruoklėm, 3 vanity stiliaus lempos, 2 miegamos pagalvės ir kilimas. Didelis pasirinkimas ir kitokių baldų. Galima užeiti vakarais. Parduodame išmokėjimams. Už 6 mėnesių išmokėjimus neimame jokių nuošimčių. Prieš perkant baldus, užsūkite į šią lietuvišką krautuvę, apžiūrėkite baldus ir patirkite kainas.

ROOSEVELT FURNITURE CO.
2310 W. ROOSEVELT ROAD — Tel.: SEeley 3-4711
Krautuvė atidaryta sekmadieniais nuo 11 iki 4:30.

MUTUAL FEDERAL SAVINGS & LOAN ASSN. — SAVINGS INSURED UP TO $10,000

MUTUAL FEDERAL SAVINGS
pataria:

1. Nepraleiskit visų uždirbtų pinigų. Taupykit nors dalį.
2. Pinigams padėti nereikia važinėti. Juos galite pasiųsti paštu. Mes apmokėsime pašto išlaidas.
3. Planingas taupymas visados moka gerus dividendus.

2202 W. CERMAK ROAD
VIrginia 7-7747
JOHN J. KAZANAUSKAS, Pres.

Chartered and Supervised by the U. S. Government

ĮSTAIGOS VALANDOS: Kasdien nuo 9-tos ryto iki 5 val. vakaro. Ketvirtadieniais nuo 9-tos ryto iki 8 val. vakaro. Šeštadieniais nuo 9-tos val. ryto iki 1 valandos po pietų. Trečiadieniais visai neatidaroma.

Special Purchase! Limited Quantity!

HOOVER Lark

WAS $89.95
NOW ONLY $69.95
WHILE THEY LAST

The world's easiest-to-maneuver upright cleaner at the lowest price ever! Lightweight, full-size Lark. No dust bag to empty. And genuine Hoover Triple-Action cleaning—it beats as it sweeps as it cleans. You save on cleaning attachments, too.

SAVE $27.55 ON A DELUXE HOOVER AERO-DYNE
NOW ONLY $69.95

A Hoover quality tank cleaner at a never-matched price!

GUARANTEED ELECTRIC APPLIANCE & FURNITURE CO.
2876 West Cermak Road — BIshop 7-3333
OPEN MONDAY AND THURSDAY EVENINGS

Greita pagalba nuo ŠIENLIGĖS IR BRONCHŲ DUSULIO NEMALONUMŲ YRA

HAYSMA CAPSULES
TIK $1.00
VISOS VAISTINĖS PARDUODA
HAYSMA CO.

JONAS GRADINSKAS
Televizijos, Radio, Patefonų Taisymas
"PASKAMBINKIT PRIEŠPIET — ATVAŽIUOSIM POPIET"
J. G. Television, 944 W. 35th Place
Telefonas FRontier 6-1998
Pas lietuvį — ir geriau ir pigiau!

DAnube 6-6887
DAINA TELEVISION
PARDAVIMAS-TAISYMAS
3130 S. HALSTED

IŠ TOLI AR IŠ ARTI PIGIAI
PERKRAUSTAU (MOVING)
BALDUS IR ĮVAIRIUS DAIKTUS
Perkraustymas saugus, greitas ir tvarkingas. Viskas apdraustas.
ANTANAS VILIMAS
3415 So. Lituanica Ave.
CHICAGO, ILLINOIS
Tel.: FRontier 6-1882

PIGIAI IR SAUGIAI
PERKRAUSTAU BALDUS
VIETOJE IR IŠ TOLIAU
K. EIDUKONIS
Turiu naują didelį sunkvežimį, specialius įrankius ir apdraudas
6930 So. Talman, Chicago 29, Ill.
Tel. GRovehill 6-7096

SAUGUS BALDŲ PERKRAUSTYMAS
iš arti ir toli
NAUJAS 1955 M. SPECIALUS DIDELIS SUNKVEŽIMIS.
Pigus, sąžiningas patarnavimas
Šaukite:
R. ŠERĖNAS
4546 SO. WOOD STREET
Chicago 9, Ill. Tel.: VI 7-2972

TONIKAS VIDURIAM

Čia yra naminė gyduolė: mišinys šaknų, žolių ir sėklų. Ji vartojama arbatos formoje nuo šių ligų: skilvio nevirškinimo, inkstų (kidneys), odos išbėrimo, gerklės užkimimo, plaučių uždegimo, vidurių liuosavimo, pūslės ligų, širdies supykimo, šiurpuliavimo, prešalimo, dieglių, reumatizmo, bronchito, rožės, riemens deginimo, galvos skaudėjimo, sąnarių gėlimo, ir nuo daugelio kitų vidurių ligų. Šios arbatos svaras kainuoja $4.00.

ALEXANDER'S CO.
414 BROADWAY
South Boston 27, Mass.

SOPHIE BARCUS
★
RADIJO VALANDA
Iš Stoties W. G. E. S.
1390 kilocycles
Kasdien: Pirmadienį iki Penktadienio nuo 8:45 iki 9:30 ryto. Šeštadieniais nuo 8:30 iki 9:30 ryto.
Ir kas pirmadienį nuo 7:00 iki 8:00 valandos vakaro.
Sekmadienį 8:30 — 9:30 val. ryto iš stoties WOPA, 1490 kilocycles.
Tel.: HEmlock 4-2413
7121 SO. ROCKWELL ST
Chicago 29, Illinois

— Ar jau aukojai šio vajaus metu tremtiniams gelbėti?

UNITED PRESS-NAUJIENŲ Photo

Daniel Schmidt, kurio žmona Una ištekėjo už kito, kai jis buvo Kinijos komunistų nelaisvėje, nori gauti perskyras ir atgauti savo 2 metų sūnų. Mrs. Ferguson, Unos motina, palaiko Schmidt'o pusę.

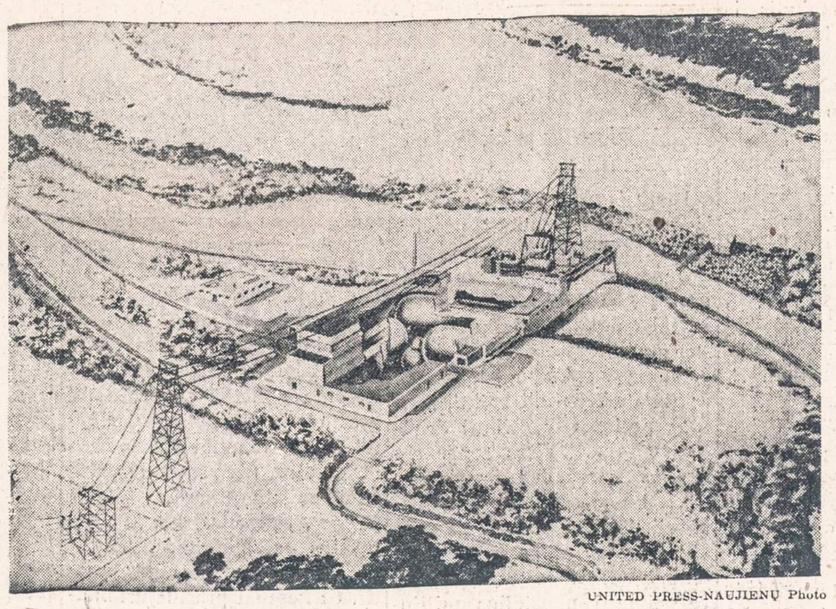

UNITED PRESS-NAUJIENŲ Photo

Taip artistas įsivaizduoja atominę jėgainę, kurią planuojama įrengt netoli Pittsburgho 1957 m. Tasmenamos jėgainės paveikslas yra rodomas Genevoje.

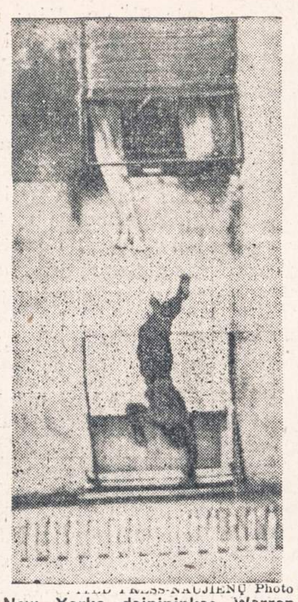

UNITED PRESS-NAUJIENŲ Photo

New Yorko dainininkas Warren Hayes iššoko iš degančio Rio De Janeiro viešbučio ir užsimušė, nepataikęs nukristi į ištiestą tinklą. Hayes buvo tik 22 metų amžiaus.

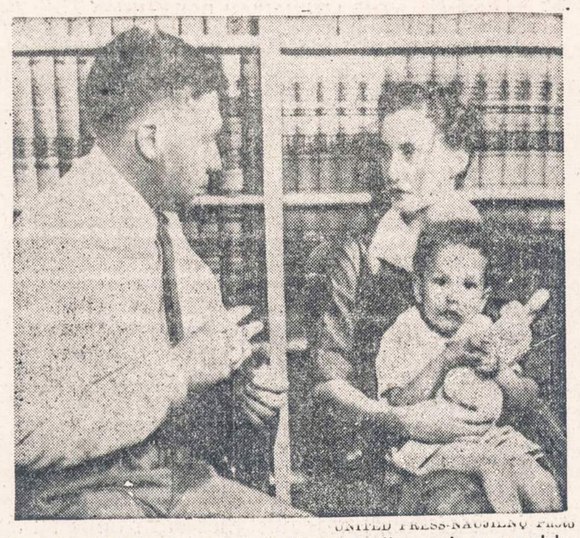

UNITED PRESS-NAUJIENŲ Photo

Una Schmidt kalbasi su advokatu Harold Berliner apie savo vedybų problemą. Dalykas tokis, kad ji ištekėjo už Alfred Fine, manydama, kad jos pirmasis vyras žuvo Korėjoje. Dabar paaiškėjo, kad jos pirmasis vyras Daniel Schmidt buvo patekęs į nelaisvę. Jis yra tarp vienuolikos Amerikos lakūnų, kuriuos Kinijos komunistai paliuosavo.

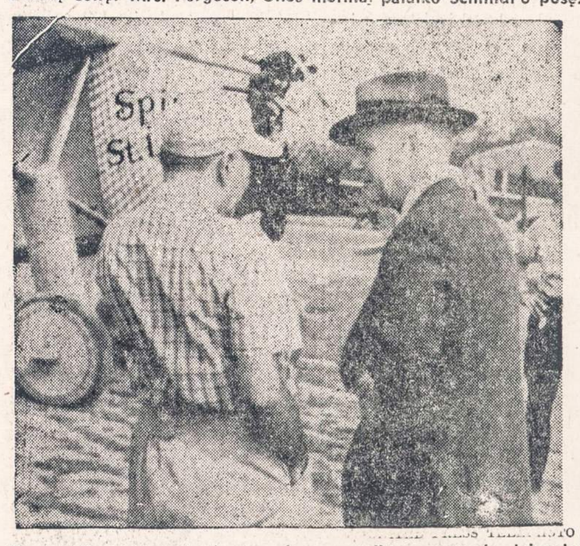

UNITED PRESS-NAUJIENŲ Photo

Charles A. Lindbergh, kuriam buvo suteiktas generolo laipsnis (dešinėje), kalbasi su Leland Hayward, kuris filmuoja Lindbergho išgarsėjusį skridimą per Atlantą North Amityville apylinkėje, New Yorko valstybėje. Fone matosi "Spirit of St. Louis" lėktuvo replika.

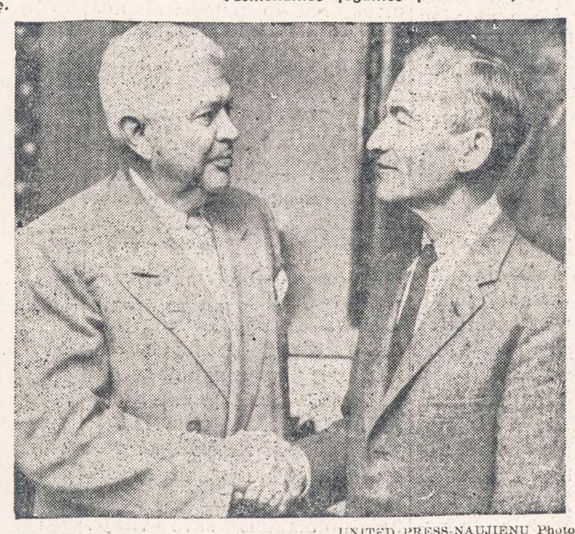

UNITED PRESS-NAUJIENŲ Photo

Gynybos sekretorius Charles E. Wilson sveikina Donald A. Quarles, kurį prezidentas paskyrė oro jėgų sekretorium.

UNITED PRESS-NAUJIENŲ Photo

Batsiuvys Gino Prato iš Bronx, N. Y., kuris televizijos programoje laimėjo $32,000, atsakydamas į sunkius klausimus apie operas ir operų kompozitorius, pasirašo su American Bilt Rite kompanija kontraktą. Kompanija jį nusamdė kaip geros valios ambasadorių avalynės pramonėje. Jo metinė alga bus $10,000. Be to, bus apmokėta Prato kelionė į Italiją, kur gyvena jo tėvai.

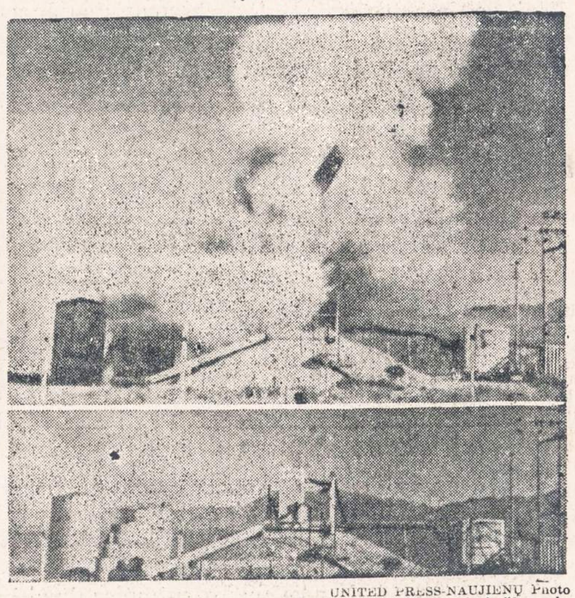

UNITED PRESS-NAUJIENŲ Photo

Argonne nacionalinė laboratorija Idaho dykumoje įrengė šį reaktorių specialiams bandymams atlikti. Reaktorius eksplodavo, kai buvo pašalinta kontrolė.

UNITED PRESS-NAUJIENŲ Photo

Aviatorius Daniel Schmidt, kurį šiomis dienomis paliuosavo Kinijos komunistai, pirmą kartą iš reporterių patyrė, kad jo žmona Una ištekėjo už kito, manydama, kad jis yra žuvęs.

UNITED PRESS-NAUJIENŲ Photo

Prezidentas Eisenhower aplanko savo farmą, kuri yra netoli Gettysburg, Pa.

UNITED PRESS-NAUJIENŲ Photo

George Tyne (kairėje) ir jo advokatas Martin Popper atvyko į New Yorko federalinio teismo rūmus. Kongreso neamerikinės veiklos komitetas pašaukė aktorių Tyne, kad tas atsakytų į klausimą, ar jis priklausė komunistams. Tyne atsisakė į tą klausimą atsakyti.

UNITED PRESS-NAUJIENŲ Photo

Septyniolikos metų kanadietė Marilyn Bell perplaukė Anglijos kanalą per 14 valandų ir 37 minutes.

UNITED PRESS-NAUJIENŲ Photo

Išgelbėtas iš sudužusio lėktuvo. — Jūrininkas Harold Denneris Wichita, Kansas, išimamas iš sudužusio Braniff oro linijos lėktuvo. Lėktuvas besileisdamas, esant miglotam orui, sudužo Chicagos aerodrome. Mažiausia 22 asmenys žuvo šioje nelaimėje.

UNITED PRESS-NAUJIENŲ Photo

Aštuoniolikto šimtmečio prancūzų stiliaus vila, kurioje prezidentas Eisenhower su žmona apsigyvens Ženevoje Keturių Didžiųjų konferencijos metu.

Doctors And Dietitians Boosters Of Fifth Better Breakfast Month

For five years a team of State University of Iowa scientists from the college of medicine and the department of nutrition studied the effects of the omission of breakfast on subjects from 12 to 83 years of age.

The scientists are convinced that breakfast-skippers rob themselves of potential alertness and efficiency during the late morning hours. They report that, for all age groups, the omission of breakfast placed the subjects at a distinct disadvantage in both physical and mental efficiency in the late morning hours.

Also investigated during the course of the research were conflicting claims of those who contend that breakfast should be built around cereal and milk, and those who say the meal should include milk, bacon and eggs. Both types of meals were given to subjects in the experiments, with no significant differences being found among the physiologic responses in the late morning hours.

Doctors and dietitians recommend a basic breakfast of fruit, cereal, milk, bread and butter as an adequate breakfast which provides one-fourth of the daily nutritional requirements. This type of breakfast is economical, easy to prepare, and can be varied by the use of the more than two dozen kinds of hot, ready-to-eat and pre-sweetened ready-to-eat cereals on the market. Start this Fifth National Better Breakfast Month to improve the breakfast eating habits of your family.

Dad will feel better and work better, especially in the late morning hours, when he eats a basic breakfast of:

Tomato Juice with Lemon Wedge
Whole Wheat Flakes with Milk
Poached Egg on Toast
Coffee

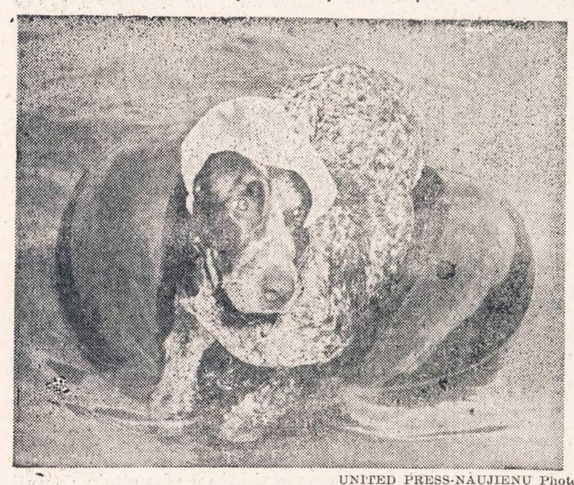

UNITED PRESS-NAUJIENŲ Photo

"Ar tai šuns gyvenimas?" — Lady, 2 metų kalė iš Delavan Lake, Wisc., ne tik kad vėsinasi plaukydama, bet kaip geram plaukėjui koje matosi Aleksandr Tulupikov, Boris Sokolov ir Piotr Svechnikov (iš dalies jis yra paslėptas).

UNITED PRESS-NAUJIENŲ Photo

Sovietų žemės ūkio ekspertai Minneapoly aplanko cirką. Nuotraukoje matosi Aleksandr Tulupikov, Boris Sokolov ir Piotr Svechnikov (iš dalies jis yra paslėptas).

UNITED PRESS-NAUJIENŲ Photo

Scenos ir filmų aktorius Elliott Sullivan pasiruošęs stoti prieš Kongreso neamerikoninės veiklos subkomiteto narius. Anksčiau Sullivan visiškai atsisakė atsakyti į klausimus ryšium su juo menama veikla komunistų tarpe.

NAUJIENOS

THE LITHUANIAN DAILY NEWS

Published Daily Except Sunday by The Lithuanian News Pub. Co., Inc.
1739 South Halsted Street, Chicago 8, Ill. HAymarket 1-6100

Entered as second-class matter March 7, 1914 at the Post Office at Chicago, Ill., under the Act of March 3, 1879.

Subscription Rates:
$9.00 per year in Canada
$9.00 per year outside of Chicago
$10.00 per year in Chicago
5 cents per copy.

Užsakymo kaina:
Chicagoje—paštu:

Metams	$10.00
Pusei metų	$5.50
Trims mėnesiams	$3.00
Vienam mėnesiui	$1.25

Chicagoje per išnešiotojus:

Viena kopija	5c.
Savaitei	30c.
Mėnesiui	$1.25

Jungtinėse Valstybėse, ne Chicagoje:

Metams	$9.00
Pusei metų	$5.00
Trims mėnesiams	$2.50

Užsienyje:

Metams	$11.00
Pusei metų	$5.50
Trims mėnesiams	$3.00

Naujienos eina kasdien, išskiriant sekmadienius. Leidžia Naujienų Bendrovė, 1739 S. Halsted Street, Chicago 8, Illinois. Telef.: HAymarket 1-6100.

Pinigus reikia siųsti pašto Money Orderiu kartu su užsakymu.

Japonai Reikalauja

Sovietų Sąjunga pasiūlė Japonijai tartis dėl taikos sutarties. Kai Jungtinės Valstybės darė taiką su Japonija, bolševikai atsisakė dalyvauti, todėl Rusija formaliai dar tebėra karo stovyje su Japonija. Bet pagaliau Kremlius suprato, kad tokia padėtis nebegali toliau tęstis.

Kremliaus pasiūlymą tartis dėl taikos Japonija priėmė. Jisai, gal būt, tikėjosi, kad, derėdamasis su Japonija atskirai, jisai galės išsiderėti palankesnių sau sąlygų. Tačiau neatrodo, kad jo norai išsipildys.

Prieš pradėdama derybas su rusais, Japonija paskelbė, kad ji reikalaus grąžinti jai "šiaurės salas", kurias rusai pasiskubino užimti, besibaigiant karui. Tos salos — Kurilai, pietinė dalis Sachalino ir dvi mažos salelės ties šiauriniu Hokkaido kampu, Shikotan ir Habomai — seniau priklausė Japonijai.

Taikos sutartyje su Jungtinėmis Valstybėmis Japonija sutiko tų šiaurinių salų atsižadėti, bet jos nėra niekam pervestos. Kadangi sutarties pasirašyme rusai nedalyvavo, tai Japonija nėra įsipareigojusi pripažinti jas rusams.

Japonija turi pilną teisę reikalauti, kad tos salos būtų jai grąžintos. Jei rusai nesutiks, ji gali nesirašyti taikos sutarties su Sovietų Sąjunga — ir kas ją privers? Japonija gali gyventi ir be taikos sutarties su Sovietais, kaip iki šiol kad gyveno.

Šiandien Japonija nebėra bejėgė, karo nuteriota šalis; ir už jos nugaros stovi JAV.

Nenorėdami dėtis prie taikos sutarties, kuri buvo paruošta derybose tarp Japonijos, Jungtinių Valstybių ir kitų karo dalyvių, bolševikai dabar neturi užtikrinimo, ar aukščiau paminėtosios salos pasiliks jų rankose. Ginčai su Japonija rusams kai kada pasibaigdavo ne visai laimingai.

APŽVALGA

MOKYTIS IŠ VAKARŲ

Per metų metus Sovietų Rusijos diktatūra skelbė, kad "kapitalistiniai Vakarai" esą supuvę, nieko juose nesą gero; Rusija turinti aukštesnį mokslą, gražesnį meną ir visose srityse rodanti kelią žmonijai į šviesesnę ateitį. Sovietų universitetų profesoriai ir mokslų akademijos nariai rašė veikalus, įrodinėdami, kad didieji išradimai technikos srityje buvę padaryti Rusijoje, garsiąsias mokslines teorijas sukūrę rusai, sparčiausią pažangą pramonėje ir žemės ūkyje daranti Sovietų Sąjunga.

Šita rusiško šovinizmo propaganda buvo ypač smarkiai vedama paskutiniais Stalino gyvenimo metais. Bet po jo mirties Kremliaus ponai pradėjo suprasti, kad Vakarų mokslo ir technikos laimėjimų ignoravimas daro žalą Rusijai, ir jau dabar "neklaidingojo vado" įpėdiniai kalba, kad reikia "mokytis iš Vakarų". Taip darė bolševikai, paties Lenino raginami, per kelerius metus po "oktiabrio" perversmo, — kol Stalinas nesumanė "kurti socializmą vienoje šalyje".

Šių metų sausio mėnesį SSRS komunistų partijos centro komiteto pilnaties susirinkime (plenume) Chruščiovas savo pranešime ragino sovietų žemės ūkio vedėjus mokytis iš amerikiečių auginti kukurūzus ("kornus") ir tvarkyti paukščių ūkį. Gegužės mėn. konferencijoje, kuri buvo sušaukta priemonėms apsvarstyti, kaip pakelti sovietų pramonę, buvo daug kalbama apie amerikinius pramonės metodus. Paskui vėl įvyko partijos centro komiteto susirinkimas liepos mėnesį ir čia Bulganinas jau visai aiškiai iškėlė faktą, kad Rusija žymiai atsilieka nuo Vakarų.

Ir tai po 37 metų "milžiniškos komunizmo pažangos"!

Rusijos atsilikimas technikoje

Sovietų premjeras ir centro komiteto prezidiumo narys Nikolai Bulganin sakė:

"Daug žalos technikinės programos reikalui mūsų šalyje daroma tuo, kad daugelis ministerijų ir departamentų vedėjų, mokslo įstaigų, projektinių ir konstruktinių biurų darbininkų, įmonių vedėjų nepakankamai įkainuoja mokslo bei technikos pasiekimus užsienyje. Per pastaruosius kelerius metus buvo atliekama nepakankamai darbo, iškeliant ir panaudojant tai, kas yra geresnio ir pažangesnio, pritaikyto technikos srityje kitose šalyse. To rezultate kai kurie mokslinio tyrimo institutai ir konstrukcinės organizacijos suvartojo nemaža laiko ir lėšų tyrimo darbams ir statymui to, kas jau paskelbta užsienio spaudoje ir seniai pritaikoma.

"Kai kurie mūsų darbininkai įsigijo visiškai klaidingą pažiūrą į reikalą studijuoti užsienio patyrimus. Šitie darbininkai mano, kam čia jiems studijuoti užsienio patyrimus. Iš tikrųjų, tokie žmonės pasipūtimo frazėmis bando pridengti savo nėmokšiškumą".

Taigi Bulganinas vadina tuos, kurie niekino Vakarų mokslą ir technikos pažangą, — "nemokšomis"! O juk tai buvo "pats" Stalinas bei jo pakalikai (Ždanovas ir kiti).

Savo pareiškimus Bulganinas parėmė daugybe pavyzdžių, rodančių, kad sovietų įmonėse naudojamos įvairios mašinos turi kelis kartus mažiau pajėgumo ir spartumo, negu tiems patiems darbams naudojamos amerikiečių, prancūzų, italų ir švedų mašinos. Sovietinius pavyzdžius jisai ėmė iš geriausiai įrengtų Maskvos dirbtuvių.

Jisai papasakojo, kad "mūsų darbininkų grupė" neseniai buvo nuvykusi į Italiją ir Prancūziją pažiūrėti, kaip tenai dirba "lengvoji pramonė", ir jie negalėjo atsigėrėti matytais tenai "stebuklais".

Visose pramonės šakose "mūsų" pramonės technika esanti toli toli atsilikusi nuo užsienio.

Po Bulganino pranešimo CK plenumas nutarė "įpareigoti SSRS Valstybinę Techniką, SSRS Mokslų Akademiją, ministerijas ir departamentus... plėsti ryšius su užsienio šalių mokslinių tyrimų įstaigomis, apsikeitimą moksline bei technikine informacija ir taip pat užsienio technikinės literatūros užpirkimą".

Bet Bulganinas vistiek neiškentė nepasakęs, kad komunistinė Rusija stengsis *pralenkti* užsienio mokslo ir technikos pasiekimus ir "užtikrinti sau *vadovaujančią* padėtį pasaulio technikos pažangoje"!..

K. T. DUBYSA

Kas laimės ir kam laikas tarnauja

(Tąsa)

Užmirškime praeitį, rūpinkimės ateitimi

Daug ženklų rodo, jog ruošiama dirva užmiršti praeitį, buvusias klaidas, kaip niekados nesugrįžtančias ir nepaskartojančias. Dideli ir maži balsai sako, kad laikas patogus grąžinti "karo meto" draugiškumą su komunistais. Tik reikia ta kryptimi veikti, šypsotis patiems ir priimti draugų šypseną. Visas senas sąskaitas nurašyti į nuostolius, užvesti naujas ir pradėti bizniauti. Taip. Užmirškime praeitį, rūpinkimės ateitimi! Dėl biaurios laikinės "meilės" nurašykime į nuostolius milijonus nekaltų žmonių, geriausių savo draugų ir sąjungininkų, kurie kovoja ir žūsta ne vien už savo kraštų laisvę, bet ir už šio krašto bei viso pasaulio. Ir bučiuodami savo priešą, turėkime kantrybės, išminties, o laikas ištirpdys komunistų vadų suledėjusias širdis, atneš gerą sugyvenimą ir bendradarbiavimą.

Tikrai prasideda "nauja era"! Gražuolės bučiuoja milijonų vergų prievartautojų snukius, žavisi jų žmoniškumu, nes "tokių vyrų" pirmą kartą sutinka savo gyvenime. Tiesa, kad pirmą kartą sutinka, nes "tokie vyrai" atsirado tik prieš 37 metus Rusijoje, bet per tą laiką padarė tiek, kiek didžiausi pasaulyje nusikaltėliai negalėjo padaryti. Ir tos pačios gražuolės ir jų "režisoriai", jei patektų jų globon, pamatytų, kokie įdomūs "tie vyrai" yra. Tada apsigalvotų, deja, po laiko, ir įvertintų jų "įdomumą".

Kaip "seimas" juokiasi

Sovietų tariamasis seimas buvo sukviestas išklausyti pranešimo apie didžiųjų pasitarimus. Kada buvo paskelbtas Eisenhowerio planas dėl nusiginklavimo ryšium su leidimu ginklų arsenalus apžiūrėti ir iš oro fotografuoti, "seimas" pasileido juoktis. Žinoma, kad ir juokdamiesi, bet visgi pasiūlymą atmetė, nes "didelių kraštų plotuose galima paslėpti" ginklų tobulinimas.

Sovietai per savo agentus žino ne tik Amerikos ginklų įmones, sandėlius, bet ir naujausius patobulinimus. Tas ir duoda progos "seimui" juoktis. Gi nesenai prasidėjusi naujos "gadynės" era suras ir gražuolių, kurios vieton "įdomaus" bučkio, pateiks slaptus naujausių išradimų braižinius.

Juoksis visi, bet kas juoksis paskutinis...

Tikrumoje reikėtų susirūpinti, bet nesijuokti. Kur mes tik pažvelgsime, kurion pasaulio dalin mesime žvilgsnį, visur matysime ne juokų pasekmes, bet susirūpinimą keliančius atvejus. Ir visi tie reiškiniai, visos blogybės veda prie vieno taško, — komunizmo. Kas galėtų tvirtinti, kad komunizmas nekrečia juokų Europoje, Azijoje, Afrikoje ir Pietų ar Šiaurės Amerikoje? Nesvarbu, kad Bulganinas leidžia savaitgalius su laisvųjų kraštų diplomatais savo viloje, nesvarbu, kad jis ir visa partija su seimais šypsosi, kad sovietų "ūkininkus" Amerikos gražuolės bučiuoja, gubernatoriai globoja, visi šokinėja ir mandagumą rodo, o Amerikos farmeriai kolchozuose vaišinami vodka apsirengusių dresiruotų agentų, svarbiausia, kad nauja taktika surado pasitikėjimą gerų norų, bet nemato tikrųjų tikslų. Reikia iš lėto apnuodyti savo aukos kūną, o paskui atsiras progų jį silpninti, kad būtų galima pasiekti užmaskuoto tikslo .... mirties. Matant šiandien besijuokiančius amerikiečius Sovietuose, o Sovietų pasiuntinius Amerikoje, norisi paklausti, kažin kuris iš jų juoksis paskutinis. Tada juokas bus tikras ir suprantamas.

Skandinkime juoke baisias ir kruvinas praeities klaidas. Grasiu juoku užšlopinkime milijonų kankinamų žmonių balsus, bučkiais migdykime savo akylumą, laukdami, kad kantrybė, išmintis ir laikas suvaidins komediją, kuri pareikalaus kraujo aukų, vieton miršančio iškankinto sovietinio žmogaus-vergo paskutinių syvų — biznio dolerio.

(GALAS)

Klausimai ir atsakymai Socialinės apsaugos reikalais

KLAUSIMAS: Esu 63 metų amžiaus ir iki šiol neturėjau Socialinės apsaugos. Nesu biznierius ir neturiu Socialinės apsaugos kortelės. Per daugelį metų savo pinigus investavau į šėrus ir bonus ir iš to gerai pragyvenu. Kažin, ar galėčiau įeiti į Socialinę apsaugą, jeigu raportuočiau savo uždarbį iš bonų ir šėrų?

ATSAKYMAS: Pajamos iš investuotų pinigų šėruose ar bonuose neįeina į Socialinę apsaugą. Išimtis daroma tik bonų ir šėrų pardavėjams.

KL.: Girdėjau, kad architektai taip pat apsaugoti Socialinės apsaugos. Ar aš galiu pasirinkti daryti kaip noriu: priklausyti Socialinei apsaugai, ar ne?

ATS.: Jeigu dirbi sau, kaip profesionalas architektas, tai prigulėjimas Socialinei apsaugai nuo 1955 m. sausio 1 d. privalomas.

KL.: Per 1954 metus dirbau, kaip namų ruošos darbininkė net dviem šeimininkėm. Kiekvienai šeimininkei dirbau po vieną dieną savaitėje ir uždirbdavau $6.00 dienai. Jos neraportavo mano uždarbio Socialinės apsaugos įstaigai, nes, anot jų, raportas reikalingas jeigu dirbi pas vieną šeimininkę bent dvi dienas per savaitę. Ar teisybė?

ATS.: Taip, tai buvo priimtina iki 1954 metų. Tačiau pradedant 1955 m. sausio 1 d., jūs įeinate į Socialinės apsaugos planą, jeigu pas vieną darbdavį uždirbate $50.00 per metų ketvirtį. Dabar kiekvienas darbdavys turės kas metų ketvirtį pasiųsti pranešimą apie jūsų uždarbį. Darbdavys gali gauti blankus artimiausioje Director of Internal Revenue raštinėje. Jeigu kartais neturite Socialinės apsaugos kortelės, pasistenkite tokią kortelę gauti vietiniame Socialinės apsaugos biure.

KL.: Esu našlė ir jau man suėjo 65 metai amžiaus, niekados neturėjau Socialinės apsaugos. Mano vyras mirė 1948 metais. Socialinės apsaugos raštinėje man pasakė, kad mano vyras nepakankamai ilgai dirbo, kad būtų apdraustas ir dėl to aš nekvalifikuota gauti Socialinės apsaugos paramos. Ar užsimoka man vėl bandyti?

ATS.: Žinoma. Pakeitimas įstatyme kvalifikuoja jus gauti našlės pašalpą, jeigu jūsų vyras prieš mirtį dirbo bent pusantrų metų ir per tą laiką buvo įtrauktas į Socialinę apsaugą. Vėl užeikite į Socialinės apsaugos biurą ir jie jūsų reikalą ten išaiškins.

KL.: Aš dažnai matau pažymėjimus: "Calendar quarter" ir "Quarters coverage". Ką tai reiškią?

ATS.: "Calendar Quarter" yra metų ketvirčiai pradedant sausio 1 d., balandžio 1 d., liepos 1 d. ir spalio 1 d. Kiekvieną metų ketvirtį darbdavys pasiunčia pranešimą apie jūsų uždarbį. Kiekvieną ketvirtį darbininkas turi uždirbti nemažiau $50.00, arba dirbdamas sau uždirbti $100.00 per tą laiką. Tai tik būdas registruoti vadinamus Socialinės apsaugos kreditus.

KL.: Per 1954 metus mano darbdavys Socialinei apsaugai mokesčius atskaitė nuo pirmųjų $3,600.00 mano pajamų. Dabar, pradedant 1955 m. sausio 1 d. reikalaujama, kad jis atskaitytų mokesčius nuo pirmųjų $4,200.00. Kokia man nauda iš to mokesčių padidėjimo?

ATS.: Juo didesnis jūsų uždarbis, juo daugiau gausite Socialinės apsaugos išmokėjimų. Pvz.: vyras, uždirbęs per metus $3,600.00 reguliariai, per mėnesį gaus $98.50; vyras, reguliariai per metus uždirbęs $4,200.00, per mėnesį, išėjęs į pensiją, gaus $108.50.

"NAUJIENAS" SKAITO VISŲ SROVIŲ ŽMONĖS: DARBININKAI, BIZNIERIAI, PROFESIONALAI, DVASININKAI, VALSTYBININKAI, MOKSLININKAI JIE ŽINO, KAD "NAUJIENOS" PADUODA TEISINGIAUSIAS ŽINIAS IR GERIAUSIUS RAŠTUS

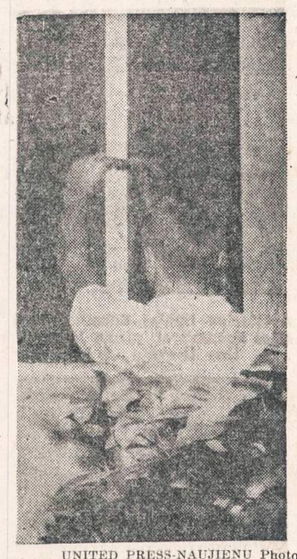

UNITED PRESS-NAUJIENŲ Photo
St. Simons salos (Ga.) gyventojai ruošiasi pasitikti Diane uraganą.

BRUNONAS BUŠACKIS

LAFAYETTE'AS - ŽMOGAUS TEISIŲ SKELBĖJAS

(Tęsinys)

III. Lafayette'as ir pilietybės teisių žydams suteikimas

Antra socialinė grupė, kuriai padėti suskato Lafayette'as, buvo žydai. Ši religinė, etninė ir rasinė Europos kraštų mažuma dar niekur kontinente neturėjo pilietinių teisių. Už josios teisinės būklės pagerinimą suskato kovoti iš žydų tarpo kilusi inteligentija. Čia ypatingai pasidarbavo Mozė Mendelsohn'as, žinomas Vokietijos žydas, filosofas, garsaus kompozitoriaus senelis. Jam pavyko užmegsti artimus ryšius su vokiečių klasiku Lessingu, tyru kiek racionalistinės pakraipos idealistu, pasidariusiu aršiausiu moraliniu žydų gynėju nuo difamacijos ir kovotoju už lygių jiems su krikščionimis teisių suteikimą. Vokiečių šviesuomenės, ypač per masoneriją, palaikomi tarptautiniai ryšiai, padėjo susidaryti žydams emancipuotis palankiai konjunktūrai Vokietijoj, Olandijoj ir Prancūzijoj. Tačiau pirmasai žydų legalizavimas įvyko Jungtinėse Amerikos Valstybėse, nes lygių teisių principas visiems žmonėms išplaukė čia ne tiktai iš konstitucijos, bet ir iš "piligrimų" teisinės tradicijos. Po Amerikos sekė Prancūzija žydams pilietybės teisių suteikime. Duesseldorfo žydui Simonui iš Gelderno (žydų tarpe Shimon-ben-Eliesar-Duesseldorf vadinamo), poeto Heinės senelio broliui, pavyko laimėti Henri Gregoire, Embrémenilio katalikų parapijos Lotaringijoj klebono, aršaus janzenisto (vėlesnio konstitucinio vyskupo), talką ir paramą žydams.

Kun. Gregoire 1788 m. paskelbė veikalėlį "Essay sur la régéneration des juifs", kuris gavo Metzo akademijos premiją. Išrinktas Lunevillio atstovu į Tautinį Prancūzijos susirinkimą, kun. Gregoire 1789 m. rugpiūčio 3 d. susirinkimo tribūnoje pradėjo kalbą žydų emancipacijos klausimu. Jo propagandą už žydų emancipaciją karštai rėmė ir Lafayette'as, turėjęs tuomet didelės įtakos valstybėje, nes jis buvo revoliucinės tautinės gvardijos generalinis komendantas ir, karaliaus galiai revoliucinių įvykių raidoj vis silpnėjant, vienintelis vykdomosios valdžios reiškėjas ir bemaž faktinas Prancūzijos diktatorius. Jis greičiausiai apie žydus galvojo panašiai kaip šiandien galvoja Coudenhove Kalegri, Paneuropos sąjūdžio protagonistas ir daugelio filosofinių veikalų autorius, rasinės neapykantos metu žinomas žydų gynėjas. Turbūt ir jis manė, kad žydai, kaip palikuoniai tvirto būdo ir išdidžių kankinių, kurių nė persekiojimai, nė pavojai negalėję palenkti atsižadėti savo tikybos, sudarę natūralinę atranką, nekenčiamą ne tiek dėl savo ydų, kiek dėl savo pranašumo. Tat Lafayette'as nė kiek nesvyravo ir jiems padėti išsikovoti piliečių teises. Būdamas įtakingu konstitucionalistų partijos nariu, Lafayette'as, tos pat partijos nario grafo Mirabeau, garsaus tautinio susirinkimo kalbėtojo (kuris susirinkimo tribūnoj taip pat karštai kalbėjo už žydus), paremtas, 1791 m. rugsėjo 27 d. pravedė susirinkime žydams lygių teisių suteikimą. Taip Prancūzija tapo pirmas Europos kraštas, kuriame žydai pasidarė pilnateisiais piliečiais. Vėliau nuo valdžią užgrobusių jakobinų, kurie, sulaužydami konstituciją, suėmė karališką šeimą, bėgdamas ir į Prancūzijos priešų prūsų nelaisvę patekęs, Magdeburgo tvirtovėje kalinamas Lafayette'as tikėjosi vieno žydo pagalba iš nelaisvės išsivaduoti. Užmezgęs slaptą ryšį 1793-94 m. su baronu Archenholzu, iš Dancigo kilusiu žurnalistu, žinomu masonu, Lafayette'as kaip tik dėl savo kovos už žydų teises tikėjosi jų pagalba ir iš nelaisvės pasprukti. Mat, pagal slaptą planą žydų tautybės karys turėjo jam padėti patekti į Hamburgą, o iš ten į danų Altoną.

IV. Lafayette'as ir negrų vergijos panaikinimas

Lafayette'as buvo kiek rudoko plaukų antspalvio šviesiaplaukis, labiau panašus į savo normaniškos kilmės protėvius iš savo motinos Bretanės markizų de la Riviere šeimos, negu į savo tėvo giminės kiek labiau pietietiškus lotyniškai mediteraniško tipo senolius. Ir šiaip išoriniai jis, Michelet liudijimu, savo ramumu ir šaltu krauju labiau anglą priminęs. Kad jis turi romantišką prancūzo priemaišą, tatai tegalima buvo spėti iš jo riteriško užsidegimo, prancūzų tautos geriems reprezentantams gana būdingo, atsispindinčio jo ugningose akyse. Šitas jau ir fiziniai-antropologiškai nordišką rasę reprezentuojąs vyras pasidarė ir karštu rasistų žemiausiai klasifikuojamųjų negrų užtarėju. Jis buvo sumanęs įkurdinti juodaodžius vergus žmoniškose sąlygose ir tikėjosi rasti Washingtono paramą savo planui. Savo laiške į Amerikos laisvės patriarchą jis rašo:

"Toks Jūsų duotas pavyzdys galėtų rasti visuotiną sekimą, ir jeigu mums Amerikoj tatai pavyktų, tai aš paaukočiau dalį savo turto tai idėjai Antiluose įgyvendinti. Jeigu tai yra kvailas projektas, tai aš nevelyčiau būti pamišusiu tuo būdu, negu būti laikomas išmintingu dėl priešingos laikysenos".

Tat šimtą metų prieš Beecher-Stowe epokinę knygą, šimtą metų prieš Lincolną, tą prezidentą-proletarą, Lafayette'o asmenyje atsiranda vienas iš pirmųjų negrų išlaisvinimo skelbėjų.

Lafayette'o sąmonėje kartu kilo baimė — tatai įrodo nuovoka apie tokio žygdarbio galimą donkichotiškumą, — kad žmogaus galiai reikštis gali būti ribos ir kad — Malraux žodžiais tariant — yra tiktai vienas humanizmas, toks, kuris turi tragiškus bruožus, nes mes kaip žmonės nors ir žinome savo išeinamąjį tašką, tačiau nežinome, kur mes einame. Lafayette'as nebodamas galimų pavojų pasiryžta veikimui, atitinkamai Unamuno "Don-Quijotte" propaguojamai dvasinei pozicijai: veiksmui, nors tas pasiryžimas kasdieninio gyvenimo plotmėj ir būtų juokingas. Lafayette'as galvojo lygiai taip pat, kaip vėliau Unamuno: "Esama menkadvasių, kurie tvirtina, kad geriau esą būti sočiu paršu, negu nelaimingu žmogum".

Dėlto Lafayette'as paskiria 125,000 livrų farmai negrų apgyvendinimui Cayennes nupirkti, kad ten galima būtų juos laisvus žemės ūkyje apgyvendint. Taip jis 1786 m. savo lėšomis nuperka Cayenne plantaciją "La belle Gabrielle". Buvo nustatyta palaipsninis emancipacijos planas, pagal kurį kiekvienam darbininkui už darbą buvo mokama pagal jo uždarbį, negrų pardavimas buvo absoliučiai uždraustas ir jiems buvo sudarytos galimybės pramokti amato arba kokios specialybės. Buvo taip pat nustatyta, kad jie už nusikaltimus nebūtų skaudžiau baudžiami, negu baltieji. Šitas bandymas davė labai gerų rezultatų, tik, deja, politinė raida, išrovusi patį steigėją iš jo tėvų žemės, ilgas tremties periodas ir vėliau pasikeitusios fundatoriaus socialinės sąlygos palaidojo Lafayette'o socialinių sumanymų realizavimą.

SPORTO PASAULIS

Redaguoja:
REDAKCINIS KOLEKTYVAS

Rankraščius siųsti: SPORTO PASAULIS
2536 W. 64th Street, Chicago, Ill. arba 2325 So. 11th St., Milwaukee, Wis.

Atsak. Redaktorius:
BR KETURAKIS

BRONIUS KETURAKIS

Clevelandas mus kviečia

Štai ir pabaigtuvių šventė prie pat Clevelando slenksčio, kurioje sportinis jaunimas atiduos šiemetinę darbštumo apyskaitą. Atitoldami keletą varsnų nuo sportinio rezultato vertės, nuodugniau peržvelkime ką pati sporto šventė savy aprėpia ir kokius tikslus stato nūdieniniame lietuvių gyvenime.

Visa mūsų bendruomenė, kuriai rūpi tautinių bei kultūrinių apraiškų vaisinga linkmė, noriai padeda organizuoti didesnio ar mažesnio pasireiškimo darbus. Sportinis jaunimas šia švente jau skaičiuoja V-tąją, kurių nei viena nepraėjo be šiltos visuomeninės paramos, tuo jau įrodoma, kad mūsų pastangos prasiskverbti iš pilkos kasdienybės dirvonų, duodant gyvam ir brėstančiam žmogui daug vitališkumo, nenueina užuomarštin. Pačių sporto padalinių ir jų narių tikrasis veidas išryškėja tada, kai nenutrūkstami sportinės idėjos saitai įrėminti į tautiškumo šaltinius, žymi pilną veiklumo skalę. Toks kelias imigracinėje būklėje ir esamose apystovose nėra lengvai nugalimas mūsų pačių, atseit, sportininkų. Užuot sustiprinę varžybinę pusę, kartu bijome, kad nenutoltume nuo tų lietuviškos prigimties gijų, kurios mus skiria nuo kitų, kurios sąmoningai ragina atskleisti jaunųjų dvasines gelmes ir atiduto Tėvynei tai, ką mes privalome.

Visagalio duotos jaunatviškos jėgos, dvasiniai polėkiai ir ekcentriškas veržimasis ką nors naudingesnio sukurti, apdirbti, tobulinti, atžymint vertingo žmogaus skirtą vaidmenį gyvenime, negali būti lengvapėdiškai nukreiptos banalių ir menkaverčių žygių sąskaiton. Sportinė organizacija yra viena iš tokių, kuri atsiribojusi pašalinėmis įtakomis, savo tarpe ugdo stiprios asmenybės jaunimą.

Žaidynėse yra rinktinis elementas sportininkų, kurio išsiauklėjimas ant tiek turi svorio, kiek jam, kaip individui, bus aiškiai įsąmoninta varžybinio vaidmens prasmė. Dabartiniu momentu mes negalime pasigirti savaja pažangumo linija, nedrįstame nuneigti ir kitų nesklandumų, kurių turi kiekviena organizacija, bet už tai pilnu žingsniu artinamės prie tų versmių šaltinių, kurie mums teks artimai pajusti ir matyti žaidynių vietovėje — Clevelande.

Šeimininkai — clevelandiečiai savosios lietuviškosios veiklos tvirtu gajumu yra žinomi visoje tremty. Patriotiškumo žingsnius lydi taurus darbštumas, kurio vaisiai pravėrė ir amerikietiškų meno centrų duris. Tvirtas ir apgalvotas darbas, skirtas mūsų tautos veido pavaizdavimui, šioje kolonijoje tapo tikruoju lietuviškos versmės šaltiniu, kuris daug kam atvėrė akis ir įsakmiai byloja kaip galima pasitarnauti Tėvynei ir jaunuomenei.

Mums sportininkams tikrai vertinga ten pabūvoti ir iš tos aplinkos pasimokyti. Išgirsti šiltą ir pamokantį žodį iš tų bendruomenės atstovų, kuriems artimas ir mielas mūsų darbas. Priimti sunkiai uždirbto cento skirtąsias aukas ir dovanas, kurios atestuoja vietos lietuvių troškimus mūsų varžybų pranašesniuosius atžymėti. Pabendrauti ne tik kaip dalyviai ir žiūrovai, ne tik kaip prie vieno stalo trumpalaikės draugystės nariai, bet kaip gyvieji mūsų Lietuvos Tėvynės vaikai, kurie atskirti toluma ir neperžengiama į ten siena, pasiryžta brandinti visa, kas tik pasitarnauja mūsų kraštui.

Jeigu šitokių polėkių vedini praversime aikščių vartus, jeigu tokio nusistatymo žygį atestuosime sportiniu išsilavinimu ir inteligencija, jeigu savo varžybinę pažangą aukosime dar pilnesniam išsivystymui ir savęs stiprinimui, jeigu šioji šventė bus pamoka ateities darbams ir jei visa tai sudėsim ant Tėvynės aukuro, kur mūsų darbų labai, labai menkutis našulėlis, tada skaitysime, kad šventė pasisekė.

Tat būkit pasveikinti, mieli Clevelando lietuviai, nes Jūs mus kviečiate paskutiniam šių metų derliui nuimti, būkit pasveikinti ir brangūs sportininkai, nes Jūs norite įrodyti jaunatvišką prigimtį varžybų egzamine.

Linkime gražių bendravimo ryšių, kurie artimiau jungs bendruomenę ir jos aktyvų elementą — sportininkus.

Įdomesnės sporto žinios

Europos futbolo Rinktinė nugali Angliją 4:1. Rungtynės įvyko Belfaste (Irlandija).

* * *

Anglų bėgikas Hewson 880 j. prabėgo per 1:48,6 m., nauju Anglijai rekordu.

* * *

Dviejų pasaulio rekordistų susitikimas 3 a. mylių bėgime, anglo Chataway ir vengro Tabori, baigėsi pastarojo pergale. Laikas tik 13:44,6 m. Tose pat varžybose amerikietis Seaman liko 9-ju ir paskutiniu.

* * *

JAV A. A. U. plaukymo pirmenybėse 15-metė Carin Cone laimėjo du meisterės titulus. 100 m. nugara praplaukė per 1:15,5 sek. ir 200 m. Treneriai tikisi, kad iki 1956 m. vidurvasario bus puiki kandidatė į Olimpiadą.

* * *

Šių metų sezone 5 vokiečių sprintai pralėkė 100 m. per 10,5 ir 6 po 10,6 s. Gražus prieauglis.

* * *

Greitumo rekordas įvarčių mušime, turbūt, priklauso anglų k-doms Charlton ir Aston Villa, kai 1938 m. p-bių rungtynėse pirmas įvartis krito po 9,6 sek.

* * *

Vienintelis rusų futbolo teisėjas Latyšev įtrauktas į FIF-os teisėjų kolegijos sąrašą.

Kanadiete Florence Chadwick mosikuoja susirinkusiai miniai. Ji yra pasirengusi iš Doverio (Anglijoje) plaukti į Prancūziją, o paskui atgal. Iš viso tai sudarytų 66 mylias.

Chicagos Lietuvių Klubų ir Draugijų 1955 m. Valdybos:

Naujienų Parengimai

1955 metais įvyks šie NAUJIENŲ parengimai:
Rudeninis koncertas—Iapkr. 13 d.

LIETUVIŲ RAUDONOS ROŽĖS KLUBO VALDYBA 1955 METAMS: Ben J. Naurich pirm., 1446 S. 49th Ave., Cicero 50, Ill.; W. C. Jankauskas vicepirm.; K. P. Deveikis nut. rašt. A. B. Petkus iždininkas; Ben Tumaviče fin. sekr. Susirinkimai vyksta kas pirmą penktadienį kiekvieno men. Liberty svet., 1401 S. 49th Ct.

KUPIŠKĖNŲ KULTŪROS DRAUGIJOS VALDYBA 1955 METAMS: Pirm. F. Stanionis, 3950 W. Gladys Ave., Chicago; pagelb. K. Katella, 5566 W. Monroe Street, Chicago; rašt. P. Balchunas, 7146 S. Maplewood Ave., Chicago; fin. rašt. Kazys Katella, 4676 W. West End Ave., Chicago; ižd. Kazys Užtupas, 4729 W. 12th Place, Cicero; kasos glob.: A. Rudinskas, 4837 W. 14th St., Cicero ir P. Cheraška, 3023 N. Kenneth Ave., Chicago, Ill.

9-TO WARDO LIETUVIŲ DEMOKRATŲ VALDYBA 1955 METAMS: Pirm. J. Skeivys, 9424 So. Burnside Ave.; vicepirm. J. Pivarūnas, 10732 So. Indiana Ave.; sekretorė Venckienė, 10718 So. Prairie Ave.; kasininkas K. Rubinas, 10503 Edbrooke Ave.; fin. rašt. A. Laurutėnas, 10530 So. Indiana Ave.; kasos globėjai: J. Labžentis, 10826 So. Wabash Ave., ir Bobelis, 10735 So. State St.; trustisai: Rekašius, 16 E. 113th Place ir E. Dambro, 2738 W. 60th St.; kontrolės komisija: E. Dambro ir Bobelis; prie Liet. Demokratų Lygos atstovai: J. Skeivys, E. Dambro ir S. Dambro.

What a grand and glorious feeling to really relax while on vacation, yet know that important savings goals are getting closer all the time. That's how you'll feel with every U. S. Savings Bond you buy. For Bonds go right on earning money for you — no matter where you are or what you're doing.

Start feeling good today. Join the Payroll Savings Plan where you work. Just tell your pay office how much you want to save each payday. Your company invests this money for you in U. S. Series E Savings Bonds. Then the money you worked so hard for, starts working equally hard for you. When held to maturity (9 years and 8 months) each Series E Bond pays an average of 3% per year, compounded semiannually. With the automatic extension privilege, it will go on paying that same fine interest for 10 more years. For example, save just $3.75 a week—in 5 years you'll have $1,025; in another 4 years and 8 months—you'll have a total of $2,137.

The secret of saving is system. And system is the whole idea of the Payroll Savings Plan. *Get* in the Plan, *stay* in the Plan, and you'll get where you want to go.

SAFE AS AMERICA — U.S. SAVINGS BONDS

—If you want your interest as current income, ask your banker about 3% Series H Bonds that pay interest semiannually by Treasury check. Annual limit, $20,000.

The U. S. Government does not pay for this advertising. The Treasury Department thanks, for their patriotic donation, the Advertising Council and

NAUJIENOS

1739 So. Halsted Street Chicago 8, Illinois

PUBLIC SERVICE ADVERTISING COUNCIL

SLA 301 KUOPOS VALDYBA 1955 METAMS: Pirm. J. Tarulis, 1438 So. 50th Ct., Cicero; vicepirm. M. Tribičius; nut. rašt. J. Činikas; iždin. K. Genis; fin. rašt. ir organizatorius K. P. Deveikis; iždo globėjai A. L. Matul ir E. Yerusevich. Susirinkimai vyksta kas antrą pirmadienį kiekvieno mėnesio Liberty svet.

MORNING STAR KLUBO VALDYBA 1955 METAMS: Pirm. St. Jacobs, 2050 W. Pierce Ave., telef. HU 6-0324; vicepirm. J. P. Benekaitis, 3724 N. Sheffield Ave., tel. LA 5-8216; nut. rašt. A. Walskis, 3259 W. Pierce Ave., tel. AL 2-0239; fin. rašt. John Radišauskas, 2019 W. Pierce Ave.; kasininkas John Draugelis, 1701 N. Pulaski Rd., tel. DI 2-5117; kasos rašt. John Raila, 4839 Winnemac Ave., tel. MU 5-9356; kasos glob. S. Vaškelis, 3308 Evergreen Ave.; maršalka A. Lungevič, 1741 No. Central Park Ave., CA 7-5111. Susirinkimai įvyksta 1-mą ketvirtadienį kiekvieno mėnesio svetainėje, 3600 W. North Ave., Chicago, Ill.

ŽEMAIČIŲ KULTŪROS KLUBO VALDYBA 1955 METAMS: Steponas Narkis pirm., 4353 So. Talman Ave., telef.: VI 7-1279; Juozas Baličias vicepirm., 4047 S. Maplewood Ave., VI 7-4094; Nellie Wilcop nut. rašt., 4443 So. Rockwell St., tel. YArds 7-4472; Paul J. Petraitis, fin. rašt., 812 W. 33rd St., tel. CA 5-9191; Adela Burba, iždin., 5847 S. Blackstone Ave., tel. DO 3-5165; Bernice Žemgulis kontr. rašt., 2535 W. 42nd St., tel VI 7-2879; Kastancija Juška maršalka, 4443 So. Rockwell Street; Steponas Narkis koresp. Susirinkimai įvyksta kiekvieno mėnesio 3-čią trečiadienį 7:30 val. vak. Hollywood Inn svetainėje, 2417 W. 43rd Street, Chicago, Ill.

UTĖNOS APSKRITIES DRAUGIŠKO KLUBO VALDYBA 1955 METAMS: Pirm. Adela Burba, 5847 So. Blackstone Ave., tel. DO 3-5165; vicepirm. Florian Walentyn, 4652 S. Western Ave., tel. YA 7-8527; nut. raštin. Nellie Wilcop, 4443 S. Rockwell St., tel. YArds 7-4472; fin. rašt. Bernice Žemgulis, 2535 W. 42nd St., telef. VI 7-2879; iždin. Justin Yuškėnas, 2537 W. 45th St., tel. LA 3-8414; kasos globėja Minnie Danta, 4535 So. California Ave.; maršalka S. Viršilas, 4218 So. Rockwell Street; koresp. J. Jusevičius, 2624 S. Montgomery Ave. Susirinkimai vyksta kiekvieno mėnesio antrą antradienį, 7:30 val. vakare P. Vengeliausko svet., 4500 S. Talman Ave., Chicago.

LIET. BRIGHTON PARKO MOTERŲ KLUBO VALDYBA 1955 METAMS: Pirm. Adela Burba, 5847 So. Blackstone Ave., DO 3-5165; Vicepirm. Julia Sačauskas, 7222 S. Richmond Street, tel.: HE 4-7174; nut. rašt. Nellie Wilcop, 4443 So. Rockwell St, YA 7-4472; fin. rašt. Bernice Zemgulis, 2535 W. 42nd St., VI 7-2879; ižd. Adela Sankus, 2609 W. 43rd St., LA 3-6085; maršalka Kastancija Juška, 4443 So. Rockwell St. Susirinkimai įvyksta kiekvieno mėnesio pirmą ketvirtadienį, 7:30 val. vak. P. Vengeliausko svet., 4500 So. Talman Ave., Chicago, Ill.

TEISYBĖS MYLĖTOJŲ DRAUGYSTĖS VALDYBA 1955 METAMS: Joe Balchunas pirm., 7155 S. Sacramento Ave., tel. GR 6-5078; P. Kenutis vicepirm.; A. Kaulakis nut. rašt., 3247 So. Emerald Ave., telef. CA 5-3016; Felix Kasper fin. rašt., 3534 So. Lowe Ave.; Frank Bakutis, ižd. ir ligonių prižiūrėtojas 7229 So. Washtenaw Ave., PR 6-0575; Steve Rumchiks kontr. rašt.; Ant. Jaunis iždo glob.; J. Stumbris maršalka; Dr. J. P. Poška, daktaras kvotėjas, 3133 S. Halsted St., tel.: HE 4-2374. Susirinkimai įvyksta kas antrą sekmadienį kožną mėnesį Chicagos Lietuvių Auditorijoje, 3133 S. Halsted St., 1 val. po pietų. Nariais priimami vyrai ir moterys nuo 18 iki 50 metų amžiaus.

MARQUETTE PARKO NAMŲ SAVININKŲ ORGANIZACIJOS VALDYBA 1955 METAMS: Pirm. Juozapas Balčiunas, 7155 So. Sacramento Ave., tel.: GR 6-5078; vicepirm. Antanas Stankus, 7229 So. Fairfield Ave., tel.: WA 5-3972; nut. rašt. Frank Bakutis, 7229 So. Washtenaw Ave., tel.: PR 6-0575; fin. rašt. Thomas A. Petkus, 6714 So. Sangamon St., tel.: HU 3-0848; kasin. Domininkas Bredelis, 6751 So. Campbell Ave.; kasos glob. Kazimieras Brazaitis, 7212 So. California Ave., tel. HE 4-0273; koresp. Ona Švirmickas, 2512 W. 69th St., tel. HEmlock 4-0290.

SLA 36-tos KUOPOS VALDYBA 1955 METAMS: Antanas Zalatoris pirm., 3939 So. Bell Ave., BE 8-1385; Petras Juozapavičius vicepirm., 3210 S. Lowe Ave.; A. Kaulakis, fin. rašt., 3247 So. Emerald Ave., CA 5-3016; M. Vaidyla nut. rašt., 840 W. 33rd St., YA 7-4789; J. Balchunas ižd., 7155 So. Sacramento Ave., tel. GR 6-5078; A. Bradchulis kont. rašt., V. Jankauskas maršalka, Dr. J. P. Poška daktaras kvotėjas, 3133 So. Halsted Street. Susirinkimai įvyksta kiekvieną mėnesį pirmą trečiadienį Chicagos Lietuvių Auditorijoj, 3133 So. Halsted St., 7:30 val. vakare.

LIET. TEATRALIŠKOS DRAUGYSTĖS RŪTOS NO. 1 VALDYBA 1955 METAMS: Pirm. Albert Tamson, 4300 So. Western Ave.; pirm. pagelb Anna Casey, 3364 So. Halsted St.; nut. rašt. Frank Opulskas, 3955 Archer Ave.; fin. rašt. Thomas Salkauskas, 2514 W. 70th St.; kontr rašt. Suzan Salkauskas, 2514 West 70th St.; kasos glob. Elizabeth Tamson, 4300 So. Western Ave.; kasin Justin Yuškėnas, 2547 W. 45th St.; durų sargas Tadas Selickis, 7236 So. Whipple St.; ligonių lankytojas Tadas Selickis, 7236 So. Whipple St.; teisėjas Joseph Bartkus; teis rašt. Elizabeth Tamson; korespondentas Frank Opulskas.

CICERO LIETUVIŲ PAGERINIMO IR POLITIKOS KLUBO VALDYBA 1955 METAMS: Pirm. J. F. Kimbark 1613 So. 49th Ave., tel. TO 3-6593 vicepirm. J. Tarulis, 1438 So. 50th Ct., tel. OL 2-0312; nut. rašt. K Genis, 1611 So. 49th Ct., TO 3-6169 fin. rašt. G. Pocius, 1607 So. 49th Ct., tel. TO 3-6445; iždin. K. Laudanskas, 1440 So. 48th Ct., tel. OL 2-7453; dvi iždo globėjos: O. Skridulienė 1617 So. 49th Ave. ir R Račiauskienė, 1339 So. 50th Ave. Klubo susirinkimai laikomi kiekvieno mėnesio antra antradienį, Lietuvių Liuosybės svetainėje.

AMERICAN LITHUANIAN CITIZENS AND BENEFICIAL CLUB VALDYBA 1955 METAMS: Pirm. Walter Butkus, 4012 Archer Ave.; vicepirm. John Ramans, 415 E. 74th St.; nut. rašt. Paul J. Petraitis, 812 W. 33rd St., tel. CA 5-9191; fin. rašt. Bernice Žemgulis, 2535 W. 42nd St., telef. VI 7-2879; kontr. rašt. A. Kvedaras, 4246 So. Maplewood Ave.; kasos glob. A. Masulis, 3252 So. Halsted St.; kasierius K. Kazlauskas, 4435 So. Campbell Avenue; maršalka J. Grigonis; dakt. kvotėjas Dr. T. Dundulis, 4157 Archer Ave.; korespondentas A. Jusas, 2247 So. Oakley Avenue, telefonas: YArds 7-8989. Susirinkimai įvyksta kas trečią sekmadienį kiekvieno mėnesio 1 val. po pietų Hollywood svet., 2417 W. 43rd St. Į klubą priimami vyrai ir moterys lygiomis teisėmis, nuo 15 ligi 55 metų amžiaus.

HUMBOLDT PARK LIETUVIŲ POLITIKOS KLUBO VALDYBA 1955 M.: Pirm. John Benekaitis, 3724 No. Sheffield Ave., tel. LA 5-8216; vicepirm. Vic. Pačkauskas, 1645 No Mozart St.; prot. rašt. John Railla 4839 Winnemac Ave., MU 5-9356; fin. rašt. St. Buneckis, 3312 Wabansia Ave., tel. SP 2-3765; kas. Paul Milaševičius, 4207 No. Linder Ave., tel. PA 5-0256; maršalka Anton Kuprevicz, 5431 W. Drummond Place. Klubo mėnesiniai susirinkimai šaukiami kas trečią trečiadienį, 3600 W. North Ave.

SUSIVIENIJIMO LIETUVIŲ NAMŲ SAVININKŲ BRIDGEPORTE VALDYBA 1955 METAMS: Antanas Shimkus pirm., 3100 So. Lituanica Ave.; Stasys Kunevičius vicepirm., 3220 So. Union Ave.; A. Kaulakis nut. rašt., 3247 So. Emerald Ave., telef.: CA 5-3016; Thomas S. Janulis fin. rašt., 3430 So. Morgan St., tel. VI 7-5775; Steve Rumchiks ižd., 3448 S. Union Ave., tel. YA 7-3558; J. Daraška iždo glob.; J. Stumbris maršalka. Susirinkimai įvyksta kas antrą antradienį kiekvieno mėnesio, 7:30 val. vak., Chicagos Lietuvių Auditorijoje, 3133 So. Halsted Street. Visi namų savininkai kviečiami priklausyti prie šios organizacijos.

CHICAGOS LIETUVIŲ SUVALKIEČIŲ DRAUGIJOS VALDYBA 1955 METAMS: Pirm. Adela Burba, 5847 So. Blackstone Ave., tel.: DO 3-5165; pirm. pagelb. Antanas Markauskas, 818 N. 14th Ave. Melrose Park, Ill., telef.: FI 4-7581; nut. rašt. Jonas Utara, 903 N. 20th Ave., Melrose Park, Ill., tel.: FI 4-3685; turto rašt. Vytautas Utara, 4537 S. Paulina St.; kontr. rašt. Ona Švirmickas, 2512 W. 69th St., tel.: HE 4-0290; iždin. John Puniška, 2605 W. 43rd Street, telef.: LA 3-6308; maršalka Simon Viršila, 4218 So. Rockwell Street. Susirinkimai atsibūna kas ketvirtą trečiadienį kiekvieno mėnesio Hollywood svet., 2417 W. 43rd Street.

DRAUGIJOS CHORO VALDYBA Pirm. Vytautas Utara, 4537 S. Paulina St.; rašt. O. Švirmickienė, 2512 W. 69th St.; tel.: HE 4-0290.; knyg. M. Endziulis, 5610 So. Maplewood Ave., tel.: HE 4-2343.

UPYTĖS DRAUGIŠKO KLUBO 1955 METŲ VALDYBA: Adomas Bartus pirm., 7221 So. Francisco Ave., tel. HE 4-6761; Tadas Zaleckis vicepirm., 7236 So. Whipple St. Bernice Kutas nut. rašt., 5816 S. Sacramento Ave., tel. PR 6-4717; Bernice Žemgulis fin. rašt., 2535 W. 42nd St., telef.: VI 7-2879; Justinas Juškėnas iždin., 2547 W. 45th St., LA 3-8314; Jonas Jusis maršalka, 4332 So. Rockwell St.; Adela Burba koresp., 5847 So. Blackstone Ave., DO 3-5165. Susirinkimai įvyksta kas pirmą šeštadienį kiekvieno mėnesio Vainutas svet., 4256 So. Maplewood Avenue. 7:30 val. vak. Į klubą priimami vyrai ir moterys lygiomis teisėmis.

KRAKIŠKIŲ DRAUGIŠKO KLUBO 1955 METŲ VALDYBA: Felix Platkauskas pirmininkas, 4019 S Rockwell St., tel. LA 3-0833; Mike Kačinskas vicepirm., 6924 So Artesian, tel. PR 6-9337; Alex Kvedaras nutarimų rašt., 4246 S Maplewood Ave.; Joseph Bložys turto rašt., 3938 W. 63rd Place, tel. RE 5-2562; William Jankauskas iždininkas, 3332 South Lowe Ave., telef. VI 7-1413; Organizatorė Mrs. Starene, 4002 S. Rockwell Street; Juozapas Bložys, koresp., 3938 W. 63rd Place. Susirinkimai įvyksta kas pirmą sekmadienį kiekvieno mėnesio Klub Vainutas svetainėje, 4256 So. Maplewood Ave. 2 val. po pietų. Į klubą priimami vyrai ir moterys lygiomis teisėmis.

LIETUVIŲ MOTERŲ DRAUGIJOS "APŠVIETOS" VALDYBA 1955 M.: pirm. Stella Kaulakis, 3247 South Emerald Ave., tel. CA 5-3016; vice pirm. Anna Piliponis, 3302 S. Union Ave., YA 7-7484; nut. rašt. Sophie Puniška, 2605 West 43rd St., telef. LA 3-6308; fin rašt. Magd. Viščiulis 4118 N. Ottawa Ave., GL 3-3622; ižd. Anastazija Valančienė, 5702 So Emerald Ave.; iždo glob. Marė Endziulienė, 5610 S. Maplewood Ave. tvarkdarė Ona Juozaitis, 3249 So Green St. Susirinkimai Sandaros svetainėje, 840 W. 33rd Street, kas antrą antradienį.

SLA 63 KUOPOS VALDYBA 1955 M.: Pirm. Petras Kurzikauskas, 10634 So. Indiana Ave., tel. PU 5-0074 vicepirm. Juzė Klonienė, 8858 So Cottage Grove Ave.; protokolo rašt Petras Kučinskas, 5 W. 112th Pl. tel.: PU 5-8099; fin. raš. ir organ Albinas Laurutanas, 10530 S. Indiana Ave., tel. WA 8-0865; iždininkė Anastazija Snarskis, 610 E. 88th St. tel. TR 4-9291; iždo glob. Magdė Bartulienė, 627 E. 89th Place, tel VI 6-3337; Marė Simonelienė, 716 E. 92nd Place; maršalka Jonas Bolišauskas, 515 E. 91st Place; dakt kvotėjas Dr. J. Makaras, 11750 So Parnell Ave., tel. PU 5-8277. Susirinkimai šaukiami Tuley Park svetainėje, 90th St. ir St. Lawrence kiekvieno mėnesio 1-mą penktad.

LIETUVOS ŪKININKO DRAUGIJOS VALDYBA 1955 METAMS: Pirmininkas Antanas Valonis, 2222 W. 107th St.; vicepirmin. Kazimieras Davis 5648 So. Bishop St.; 2 vicepirm Elzbieta Dambro 2738 W. 60th St. nut. rašt. Jonas Zaura, 2222 W. 23rd Place; fin. rašt. Adela Tamor, 1839 So. 50th Ave., Cicero, Ill.; kasos globėjai: Stanislovas Žičkus, Jonas Žurkauskas ir Jonas Matilionis; kasininkas Vincas Duoba; teisėjas V Valonis, Dr. S. Biežis daktaras kvotėjas, maršalka Ignas Benešunas, korespondentas Kazimieras Davis.

LIET. KULTŪROS DRAUGIJA, Chicagos Liet. Draugijos skyrius: Pirm. K. P. Deveikis, 1330 So. 49th Ave., Cicero; nut. sekr. J. Balakas; fin. sekr. ir iždininkas K. Jakubka; iždo globėjas M. Tribičius. Susirinkimai vyksta kas trečią ketvirtadienį Skadausko sveainėje, 1500 S. 49th Ave.

DRAUGYSTĖ SUSIVIENIJIMO ŽMONIŲ IR SESERŲ LIETUVIŲ VALDYBA 1955 METAMS: Pirm. A. Zaragėnas, 129th ir State Rd., Lemont, Ill.; vicepirm. A. Barscius, 3014 W. 40th St.; fin. rašt. G. Jakubauskas, 3242 So. Emerald Ave.; nut. rašt. W. Pankauskas, 1820 Canalport Ave., CA 6-5388; kas. F. Norbut, 1645 W. Wabansia Ave., AR 6-1068; kontr. rašt. W. Vinclovas, 3362 So. Lowe Ave.; kasos globėjos: M. Sinkevičienė ir O. Slausgalvienė; ligonių apekūnas F. Norbut. Susirinkimai būna kas antrą sekmadienį kiekvieno mėnesio 1 val. po pietų Dievo Apvaizdos parapijos svetainėje.

DRAUGYSTĖS LIETUVOS KAREIVIŲ VALDYBA 1955 METAMS: Kazys Šimkus pirm., 1514 S. 48th Ct., Cicero; S. Šileika ir J. L. Žukauskas vicepirm. ir ligonių lankytojai; K. P. Deveikis nut. rašt.; K. Andrijauskas iždininkas; Ben Tumaviče fin. rašt. Susirinkimai kas trečią sekmadienį kiekvieno mėnesio, Liberty svet., 1401 S. 49th Court.

CICERO LIETUVIŲ NAŠLIŲ IR NASLIUKIŲ DRAUGIŠKO KLUBO VALDYBA 1955 METAMS: Pirm. Antanas Matul, 1631 So. 48th Ct., Cicero, Ill.; pirm pagelb. Paul Kvederis, 1420 So. 50th Ct., Cicero; nut. rašt. K. Kazlauskas, 4435 So. Campbell Ave., Chicago; turto rašt. Antanas Grincevičius, 8036 So. Yale Ave., Chicago 20, Ill., tel. ST 3-3316; kontrolės rašt. John Zaura, 2222 West 23rd Pl., Chicago; iždin ir koresp. J Balakas, 1414 S. 49th Ct., Cicero, tel. TO 3-8534; maršalka J. Striška, 1411 So. 48th Ct., Cicero. Susirinkimai vyksta kas pirmą penktadienį kiekvieno mėnesio, 8 val. vak., 1500 So. 49th Ave., Cicero, Ill.

ZARASIŠKIŲ KLUBO VALDYBA 1955 METAMS: Pirm. James Tarulis, 1438 So. 50th Ct., Cicero, tel. OL 2-0312; vicepirm. J. Užundenis, 6753 So. Maplewood Ave., tel. PR 6-4710; nut. rašt. F. Zaliecka, 5347 S. Bishop St., tel. GR 6-3054; fin. rašt. J. Yuškėnas, 2547 W. 45th St., tel. LA 3-8314; ižd. Ralph Puslis, 7144 So. Sawyer Ave., tel. PR 6-7045; trys direktoriai: J. Alikonis, 1005 W. 58th St., tel. WE 6-6235; N. Matulis, 1318 N. Homan Ave., tel. AL 2-518.1; P. Padvaiskas, 2335 W. 23rd St., tel. YArds 7-9485. Susirinkimai šaukiami kas antro mėnesio pabaigoje Hollywood sveainėje, 2417 W. 43rd St., Chicagoje.

UNITY LITHUANIAN BEN. CLUB VALDYBA 1955 METAMS: Pirmininkas Mike Trijonis, 4510 So. Hermitage Ave., FR 6-2172; pirm. pagelb. Stanley Petkus, 4603. So. Paulina St., nut. rašt. Mike Martin, 6611 S. Fairfield Ave., HE 4-9822; fin. rašt. Walter Sharka, 4635 S. Washtenaw Ave., FR 6-0166; ižd. Nick Abaravičė, 8907 So. Cottage Grove Ave., VI 6-1855; kasos globėjai St. Laparskis ir Kost. Kupetis; namo trustisai: Nick Abaravičius, L. Rimšelis, P. Šeduikis; manager L. Rimšelis, 3020 W. 64th St. Susirinkimai vyksta kas pirmą kiekvieno mėnesio penktadienį 8 val. vakare, 4558 So. Marshfield Ave., Chicago, Ill.

JONIŠKIEČIŲ L. ir K. KLUBO VALDYBA 1955 METAMS: Pirm. John Gasparaitis, 3407 W. 72nd Place; vicepirm. Adelė Burba, 5847 South Blackstone, DO 3-5165; nut. rašt. Joseph Keturakis, 3217 S. 53rd Ct., Cicero, Ill., tel. OLympic 2-8243; fin. rašt. Frank Chepulis, 3510 W. 63rd St., tel. RE 7-0243; kasierius Joseph Vebell, 6447 So. Emerald Ave., tel. EN 4-4380; kasos globėja Estelle McNamee, 6948 S. Rockwell St., tel. HE 4-3138; korespondentas Julius Adomaitis, 6430 S. Campbell Ave., tel. PR 6-8819. Susirinkimai įvyksta kas antrą sekmadienį kiekvieno mėnesio, Vengeliausko svetainėje, 4500 So. Talman Ave., 1 val. po pietų.

LIETUVIŲ ŽAGARĖS KLUBO VALDYBA 1955 METAMS: Pirmininkas W. Christian, 3238 W. 110th St., tel. CE 3-5635; vicepirm. J. Vebell, 6447 So. Emerald Avenue, telef. EN 4-4380; nut. rašt. J. Keturakis, 3217 So. 53rd Ave., Cicero 50, Ill., tel. OL 2-8243; fin. rašt. Mrs. B. Žemgulis, 2535 W. 42nd St., telef. VI 7-2879; ižd. Mrs. Adelė Burba, 5847 So. Blackstone Ave., tel. DO 3-5165; kasos glob. J. Sherman, 6348 So. Albany Ave., tel. PR 6-1552; koresp. J. Balakas, 1414 So. 49th Ct., Cicero 50, Ill., tel. TO 3-8534; maršalka Mrs. A. Povilaitis, 509 103rd Street. Klubo susirinkimai įvyksta kas 4-tą nedėldienį kiekvieno mėnesio Vengeliausko svetainėje, 4500 So. Talman Ave. 1 valandą po pietų.

ERŽVILKO DRAUGIŠKO KLUBO VALDYBA 1955 METAMS: Pirmininkas Charles Redecke, 7210 S. Washtenaw Ave., tel. HE 4-2341; vicepirm. Louis Antanavič, 7019 South California Ave., tel. PR 6-6561; nut. rašt. Nellie Wilcop, 4443 So. Rockwell St., tel YA 7-4472; fin. rašt. Bernice Žemgulis, 2535 W. 42nd St., tel. VI 7-2879; ižd. Marie Redecke, 7210 So. Washtenaw Ave., tel. HE 4-2341; koresp. Jonas Dowiat, 5945 So. Albany Avenue, telefonas HE 4-9897. Klubo susirinkimai įvyksta kiekvieno mėnesio pirmą trečiadienį, 7:30 val. vak. P. Vengeliausko svet., 4500 S. Talman Ave., Chicago.

LIETUVIŲ KEISTUČIO PAŠALPOS KLUBO 1955 METŲ VALDYBA: Antanas J. Valonis pirm., 2222 W. 107th Street, PR 9-1077; Frank J. Jakavičia vicepirm., 3531 W. 5th Ave., SA 2-4985; Mečys Krasauskas nut. rašt., 4438 So. Francisco Ave., LA 3-8952; Bruno G. Shotas finansų rašt., 7140 So. California Avenue, HE 4-1135; Frank Mickas ižd., 4146 Archer Ave., LA 3-9066; John A. Simonavičius iždo glob., 4531 So. California Ave., LA 3-6978; Jonas Gurgždas kontr. rašt., 3944 S. Rockwell St.; Domininkas Chepela maršalka; Teisėjas A. F. Wells advokatas-patarėjas, 59 W. Washington St.; Dr. M. T. Strikol daktaras-kvotėjas, 4645 So. Ashland Ave., YArds 7-4787. Keistučio klubo susirinkimai įvyksta kiekvieną mėnesį 1-mą sekmadienį 1 val. po pietų, Hollywood svetainėje, 2417 W. 43rd Street.

Prasideda kursai

Gyvenimo praktika parodė, kad ir trumpas pasitobulinimo kursas Amerikoje gali padėti atsipalaiduoti nuo fizinio darbo ir suteikti galimybę pasidaryti kvalifikuotu darbininku.

Lietuvių inžinierių pastangomis pravesti braižybos kursai atliko didelį darbą ir ne vieną atitraukė nuo sunkaus fizinio darbo fabrikuose. Tokių galimybių yra ir daugiau, kvalifikuotų rankų trūksta ir dabar. Artimoje ateityje numatoma pradėti trijų mėnesių vakarinį kursą. Kursų tikslas būtų supažindinti su dažų formulavimu ir paruošti dažų fabrikams laboratorijų technikai. Kursų metu ⅔ laiko būtų skirta praktikai ir ⅓ teorijai. Vien Illinois valstybėje yra užregistruota apie šimtas dažų fabrikų, kurių daugūma yra Chicagoje. Ten lietuvių tremtinių nesimato, o galimybės yra didelės ir uždarbiai geri. Kad ir su ribotu kalbos mokėjimu, bet sugebėjimu atlikti, sakyčiau, paprastus bandymus ir operuoti medžiagomis trumpai paruošti galėtų tapti dažų fabrikuose laboratorijų technikais, taip pat galėtų vesti gamybos kontrolę, spalvų derinimą ir taptų pilna to žodžio prasme kvalifikuotais šios srities cheminei pramonei. Kalbant apie dažus, turima galvoje daugiau dažus, naudojamus ne namų dažymo reikalams, bet pramoninius. Jų sudėtis ir gamyba yra daug komplikuotesnė ir sudėtingesnė, taip pat reikalaujanti daugiau kantrybės ir paruošto personalo. Tai apimtų specialią dažų sritį ir turėtų atitikti įvairius reikalavimus kaip cheminius, taip ir mechaninius. Tokių dažų padengimas atliekamas ant įvairių metalų, plastikų ir t. t. Šio straipsnelio rėmuose neįmanoma būtų visko išvardinti ir sudaryti pilno vaizdo. Norintieji gauti daugiau informacijų kursų reikalu prašomi kreiptis nuo 6 v. v. Chicagoje telefonu — Bishop 7-1190, Inž. J. Ruokis.

Lietuviai inžinieriai sutiko tokius kursus pravesti ir jau susitarė su kai kuriais fabrikais ir gavo iš jų sutikimą naudotis

Penktadienio vakarais "ŠALTIMIERO RADIJO" transliuoja Jono Avelio muziką ir dainą, lygiai 8-tą val. vak., iš galingos 5,000-watts WGES, 1390-kc. Klausykite!

įrankiais ir medžiagomis, reikalingomis kursams. Tai jau didelis laimėjimas. Dabar eilė būtų pasisakyti skaitytojams.

Suinteresuotiems gera proga pasinaudoti paskaitomis.

Tauras

Apie Sand Dūnus

Sand Dūnai pasidarė labai populiari Chicagos lietuvių vasarojimo vieta. Ponia Čižauskienė (buvusi Švelnienė) skundžiasi, kad jos vasarnamy vietos trūksta, — ten visada pilna atostogininkų. Vasarnamis yra labai parankioje ir ramioje vietoje, arti ežero. Nėra ten triukšmo, nesigirdi nė dainų, kurios dažnai virsta rėkavimu. Čižauskai išvystė šį vasarnamį į tikrai ramią poilsio vietą.

Čia atostogauja Dr. P. Jonikas, teisininkai Mackevičius ir Kutra, p. Bulota, inž. Kalvaitis, p. Tumasaitė ir daugelis kitų.

Šį vasarnamį mėgsta ne tik lietuviai, bet ir ukrainiečiai profesionalai.

—o—

Juozo ir Teklės Jokantų vasarnamis yra visai arti State parko prie ežero aukštame kalne. Iš jų vasarnamio nakties metu puikiausiai matosi Chicagos miesto šviesos.

Ponams Jokantams priklauso ir didelis žemės sklypas, kuris prieina prie ežero. Tokiu būdu jie turi privatų paplūdimį, kuriuo naudotis gali pas juos atostogaują asmenys arba atvykę svečiai.

Per visą vasarą ponai Jokantai turėjo pusėtinai atostogininkų.

—o—

Netoli Jokantų yra ponų Mildažių ištaiginga vasarvietė, kur galima gauti ir lietuviškų valgių.

—o—

Akį traukia ponų Gavėnų vasarnamis. Atrodo jis lyg koks viešbutis. Stovi aukštame kalne ir yra tikras Sand Dūnų papuošalas.

—o—

Operos dainininko Al Brazio naujai pertaisytame vasarnamy neturėjau progos dar būti, todėl nieko apie jį ir negaliu pasakyti.

—K. Čepukas

Michigan City, Ind.

Iš American-Lithuanian Social klubo veiklos

Nors ir vasara, bet mūsų klubas nepaliauja veikęs: rengia smagų išvažiavimą, kuris įvyks rugpiūčio 21 d. Tyskie (Tyškevičiaus) miške. Prasidės 2 val. popiet. Jei norite daugiau apie tą išvažiavimą patirti, tai telefonuokite Michigan City 2-3230.

Išvažiavimas bus linksmas: turėsime užkandžių, gėrimų ir muzikantus šokiams.

Klubas sparčiai auga. Šiomis dienomis į klubą įstojo Bertha Ličkus iš Chestortono ir operos dainininkas Algirdas Brazis iš Beverly Shores.

Klubo eilinis susirinkimas įvyks paskutnį rugpiūčio sekmadienį, būtent 28 d., D. Šukio svetainėje. Prasidės 2 val. popiet.

Mrs. M. Mikšis, koresp.

Iš Garfield Park Pašalpos Klubo

Kaip jau buvo pranešta, klubas nutarė rugpiūčio mėnesį susirinkimo nelaikyti. Pagal nustatytą tvarką eilinis klubo susirinkimas turi įvykti rugsėjo 11 d. Tą dieną susirinkimas ir bus laikomas visiems žinomoje vietoje, būtent Lietuvių Liuosybės svetainėje, Cicero. Susirinkimas, kaip paprastai, prasidės 1 val. popiet.

Kadangi per vasarą susirinkimų nebuvo laikoma, tai, reikia manyti, bus daug visokių reikalų, kuriuos susirinkimui teks aptarti. Raportus išduos valdyba ir parengimų komisija.

Klubo išvažiavimas įvyko liepos 31 d. Iš šalies žiūrint, išvažiavimas pasisekė gerai. Svečių ir klubui pritariančių žmonių buvo daug. Parengimų komisija, kurią sudarė J. Brucka, F. Stanionis ir J. Massas gana sunkiai dirbo. Jiems talkininkavo Kazlauskas, Katala, Pranckas ir Kučinskienė. Prie užkandžių dirbo p. Katalienė ir V. Paižienė.

Buvo skiriamos ir dovanos. J. Jokubonio padovanotą stipriosios butelį laimėjo J. Kuchinskas, o alučio "keisą" vienas iš muzikantų.

Išvažiavimo nuotaika buvo tiek prislėgta. Dalykas tokį, kad taip tik prieš išvažiavimą iš Wisconsin valstybės buvo pargabentas J. Medalinsko kūnas. Velionis buvo ilgametis klubo narys. Ilgoką laiką ėjo klubo pirmininko pareigas.

Žinia, kad Medalinskas mirė, daugelį lyg pritrenkė, juo labiau, kad tai buvo, palyginti, dar jaunas žmogus, kuris, rodosi, galėjo dar ilgai gyventi.

J. J. P.

Wake Up! Sign Up! Look Up!

Join the GROUND OBSERVER CORPS

CALL CIVIL DEFENSE

NAUJI LIETUVIŠKI REKORDAI

Po $1.50 vienas:

Alutis ir Šauksmas. Budriūno Vyrų Kvartetas.
Tėvynei ir Subatos Vakarėlį. Budriūno Vyrų Kvartetas.
Klumpės ir Vežė Mane Iš Namų. Budriūno Vyrų Kvartetas.
Į Kovą ir Klumpės. Budriūno Vyrų Kvartetas.
Valsas ir Žvakė ir Plaštakė. Budriūno Vyrų Kvartetas.
O, Dalele ir Į Kovą. Budriūno Vyrų Kvartetas.
Apie Palvą Arklį ir Kikilis. Švedo Choras.
Žemaitiška Liaudies Daina ir Subatos Vakarėlį. Švedo Choras.
Aviža Prašė, Šią Nedėlėlę ir Nudavė Dukrelę. Solo Marijošius.
Oi, Sesele Negerai ir Meilė Tėvynės Nemari. Duetas. Motekaitienė ir Kalvaitytė
Žvaigždelės ir Temsta Dienelė. Duetas. Motekaitienė ir Kalvaitytė.
Čigonės ir Nokturnas. Duetas. Motekaitienė ir Kalvaitytė.
Barkarolė ir Sutemo. Duetas. Motekaitienė ir Kalvaitytė.
Ei, Dipi. Ir Per Atlantą. Komiškas Duetas. Vasiliauskas ir Žukauskas.
Kur Bėga Šešupė ir Draugai, į Kovą. Choras.
Karvelėli ir Jūra. Choras.
18 klasiškų dainų trijuose rekorduose vertės $3.00 tik po $1.50 setas.

PO $1.00 VIENAS:

Trijų religijų: Katalikų, Protestantų ir Žydų Dievo garbinimas (Long Play).
Mano Gitara — Tango ir Saulėtas Rytas. — Anglų Valsas. Solo Šabaniauskas.
Nutilk, Širdie — Tango ir Kanarkų Fokstrotas. Solo Šabaniauskas.
Našlaitės Kapas ir Griovėsių Gėlelė. Dėdė ir Dėdienė.
Paskutinis Sekmadienis — Tango ir Vyrai ūžkim — Fokstrotas. Šabaniauskas.
Dzūkų Dzyvai ir Žanavykų Prašmatnybės. Polkos. Orkestras.
Tykiai Nemunėlis Teka ir Visur Tyla. Solo Babravičius.
Jonelio Polka ir Dariau Lyseles. Solo Šaukevičius
Tu, Lietuva, Tu Mano ir Dru-Lia. Pupų Dėdė ir Dėdienė.
Kai Aš Turėjau Kaime Mergelę ir Kam Šeri? Duetas. Vanagaitis ir Olšauskas.
Marcinkonių Polka ir Virginia Polka. Orkestras.
Tėvuko Polka ir Kūmos Polka. Solo Šaukevičius.
Geismai ir Svajonės ir Oželis. Kvartetas su Orkestru.
Gyvenk, Juokis ir Mylėk ir Dzinguliukai. Duetas su Orkestru.

Rekordus siunčiame ir Paštu. Už supakavimą ir prisiuntimą Amerikoje extra $1.00. Kanadon $2.00. Užsakydami rekordus, money orderį prisiųskite iš anksto. COD rekordų nesiunčiame.

Budriko krautuvėje didelis deimantinių ir auksinių žiedų, ir rankinių laikrodėlių išpardavimas. Žymiai sumažintos kainos ir ant kitų prekių.
17 akmenėlių vyriškas rankinis laikrodėlis Waterproof, vertės $25 tik $12.50.
Gintaro karoliai 18 colių ilgumo, vertės $25.00 tik po $12.50.
Itališka Koncertina 10 bosų, vertės $35.00 tik po $17.50.
2 eilių Europietiška Hohner armonika 8 bosų ir 21 klavišo vertės $50 tik $25.
Kanklės — Citra, vertės $39.00 tik — $19.00.
Piano Akordeonas — Tango 120 bosų vertės $100.00 tik $45.00.
10 dvigubų balsų Chromatiška lūpinė Hohner armonika vertės $8.00 tik—$4.
Maža lūpinė armonikėlė Marine band vertės $3.00 tik $1.50.
Rašomoji Parker N21 Plunksna vertės $5.00 tik $2.50.
Elekt. Fonografas trijų greičių su specialia elektrine adatėle grojimui rekordų vertės $25.00 tik $12.50.
Elektrikinis Fonografas vertės $12.95 už $6.95.
Radio su laikrodžiu (Clock Radio) vertės $28.00 tik po $14.00.
Siuvama elektrinė mašina gražioje dėžėje vertės $100.00 tik po $48.00.
Didelės Mieros Televizijos setas padedamas ant stalo specialiai už $98.00.

JOS. F. BUDRIK, INC.
3241 So. Halsted St., Chicago 8, Ill. Tel. 5-7237

Kur lietuviai susitinka —

OLYMPIC LOUNGE

Draugiška nuotaika

3101 SOUTH HALSTED STREET

MOVING APDRAUSTAS PERKRAUSTYMAS MOVING

IŠ TOLI IR ARTI

Nauji dideli trokai - Naujausi krausymo įrankiai

Ilgų metų patyrimas - Rigus ir sąžiningas patarnavimas

JUOZAS NAUJOKAITIS

2022 W. 69 St. Chicago 36, Ill. Tel. Wallbrook 5-9209

PRADĖK TAUPYTI ŠIANDIEN, - TURĖSI RYTOJ!

TAIGI PRADĖK TAUPYTI ŠIOJE LIETUVIŠKOJE ĮSTAIGOJE.

Kiekvieno taupytojo indėliai yra apdrausti iki $10,000.00.

BRIGHTON SAVINGS and LOAN ASS'N.

4071 Archer Ave. Tel.: LAfayette 3-8248

(į vakarus nuo California Avenue)

CHARLES ZEKAS, Secretary

OFISO VALANDOS:

Pirmad., Antrad., Penktad. ir Šeštadieni 9:00 ryte iki 4:30 val. po pietų. Trečiad. 9:00 ryto iki 12 val. dieną. Ketvirt. 9:30 ryte iki 8:00 val. vak.

SUSIRINKIMŲ IR PARENGIMŲ PRANEŠIMAI

Amerikos Lietuvių Piliečių Pašalpos Klubas laikys savo mėnesinį susirinkimą sekmadienį, rugpiūčio 21 d. 1 v. popiet Hollywood svet., 2417 W. 43rd St.

P. J. Petraitis, rašt.

Draugystė Lietuvos Ūkininkas laikys savo mėnesinį susirinkimą sekm., 21 dieną rugpiūčio, 1 val. popiet, Neffo svetainej, 2435 S. Leavitt St. Draugai ir draugės kviečiami visi atsilankyti. Yra daug ligonių ir mirė net keli draugai. Turim apsvarstyti ismokėjimus.

Raporteris

Buvę tremtiniai, nepamirš kite likusių niūriose stovyklose savo draugų. Bent vieną kartą metuose aukokite iiems [illegible] dienos uždarbį

DVYLIKOS METŲ MIRTIES SUKAKTIS

LILLIAN LELIS
(pagal tėvus Krause)

Persiskyrė su šiuo pasauliu rugpiūčio 19 dieną, 1943 metais, sulaukusi pusės amžiaus. Gimusi Raseinių apskrity, Lydavėnų parapijoje, Godlaukių kaime.

Paliko liūdesyje: vyras Juozapas, du sūnūs: Petras, marti Jewel; anūkai: Petras, Phillip ir Povilas ir sūnus Frank; duktė Estelle, žentas Bruno Baltus; anūkai: Dorothy ir Steven ir kiti giminės.

Mūsų brangioji žmona ir motinėlė, niekuomet tavęs neužmiršime. Tu pas mus jau nebesugrįši, bet mes anksčiau ar vėliau pas Tave ateisime. Lauk mūsų ateinant!

Liūdesyje liekame:

Vyras, Sūnūs, Duktė ir Giminės

ANTANAS PETRAUSKAS
6052 So. Talman Ave. GR 6-6585

Mirė 1955 m. rugpiūčio mėn. 17 d., 10:32 val. vakare, sulaukęs 66 metų amžiaus.

Gimęs Lietuvoje, Ukmergės apskr., Pagirių mieste.

Amerikoje išgyveno 45 m.

Paliko nuliūdę: sūnus Antanas, marti Dorothy; duktė Joanna, žentas Arthur Sals; 7 anūkai; 2 švogerkos: Ona Elevicz ir Antanina Petrauskas su šeima ir kiti giminės, draugai ir pažįstami.

Kūnas pašarvotas John F. Eudeikio koplyčioje, 4605 S. Hermitage Ave.

Pirmadienį, rugpiūčio 22 dieną 8:30 val. ryte, kūnas bus lydimas iš koplyčios į Šv. Kryžiaus parapijos bažnyčią, o po gedulingų pamaldų bus laidojamas Šv. Kazimiero kapinėse.

Visi a. a. Antano Petrausko giminės, draugai ir pažįstami nuoširdžiai kviečiami dalyvauti laidotuvėse ir suteikt jam paskutinį patarnavimą ir atsisveikinimą.

Nuliūdę lieka: **Sūnus, Marti, Duktė, Žentas, Anūkai, švogerkos ir kiti Giminės.**

Laidotuvių direktorius John F. Eudeikis. Tel. YA 7-1741.

†

ADOMAS ŠURNA
3548 So. Union Ave.
Namų tel. YA 7-2762

Mirė 1955 m. rugpiūčio mėn. 17 d., 5:30 val. popiet, sulaukęs senatvės.

Gimęs Lietuvoje.

Amerikoje išgyveno 50 m.

Paliko nuliūdę du sūnūs: Stanislovas, marti Theresa ir Edward, marti Alice; duktė Lucy, 4 anūkai, 3 proanūkai, švogeriai: Petras, Stanislovas, Juozapas ir Aleksandras Cibulskiai ir jų šeimos ir kiti giminės, draugai ir pažįstami.

Priklausė Painter Union Local 191.

Kūnas pašarvotas Antano M. Phillips koplyčioje, 3307 So Lituanica Ave.

Šeštadienį, rugpiūčio 20 dieną 8:30 val. ryte, kūnas bus lydimas iš koplyčios į Šv. Jurgio parapijos bažnyčią, o po gedulingų pamaldų bus laidojamas Šv. Kazimiero kapinėse.

Visi a. a. Adomo Šurna giminės, draugai ir pažįstami nuoširdžiai kviečiami dalyvauti laidotuvėse ir suteikti jam paskutinį patarnavimą ir atsisveikinimą.

Nuliūdę lieka: **Sūnūs, Marčios, Duktė, Anūkai, Proanūkai, Švogeriai ir kiti Giminės.**

Dėl informacijų skambinkite tel. RE 7-1213.

STEPONAS RAILA

Gyvenęs 7034 So. Washtenaw Ave. Namų tel. PR 6-8247

Mirė 1955 m. rugpiūčio 16 d., 11:55 val. ryte, sulaukęs 61 m. amž.

Gimęs Lietuvoje, Ukmergės apskr., Pagirių parap., Užuraštų km.

Amerikoje išgyveno 42 metus.

Paliko nuliūdę: žmona Emilija (pagal tėvus Dobrovolskytė) brolis Pranciškus ir jo šeima, pusbrolis Jonas Karieta su šeima, giminaičiai: Elena Pojman ir jos šeima ir Andriejus Puplis ir jo šeima; švogeris Domas Dobrovolskis, švogerkos Emilija Urban ir Leokadija Augustinavičienė ir jų šeimos; 2 krikšto dukterys: Lawrence Williams ir Elena Juozapavičiutė ir daug kitų giminių, draugų bei pažįstamų.

Priklausė Kęstučio Lietuvių Pašalpos ir Žemaičių Kultūros klubams.

Kūnas nuo šio vakaro bus pašarvotas Stepono C. Lackawicz koplyčioje, 2424 W. 69th St.

Laidotuvės įvyks šeštadienį, rugpiūčio 20 dieną 9:30 val. ryto velionis bus lydimas iš koplyčios į St. Adrian parapijos bažnyčią, o po gedulingų pamaldų bus laidojamas šv. Kazimiero kapinėse.

Visi a. a. Stepono Railos giminės, draugai ir pažįstami nuoširdžiai kviečiami dalyvauti laidotuvėse ir suteikti jam paskutinį patarnavimą ir atsisveikinimą.

Nuliūdę lieka: Žmona, Brolis, Pusbrolis, ir kiti Giminės.

Laidotuvių direktorius Steponas C. Lackawicz. Tel. RE 7-1213.

GĖLININKAS
(PUTRAMENTAS)

Linksmumo arba liūdesio valandoms. Gražiausios Gėlės ir Vainikai. Antkapių papuošimai ir sezoninės kapam gėlės.

ROY R. PETRO (Putramentas)
5519 So. Harlem Avenue
POrtsmouth 7-9020

BEVERLY HILLS GĖLINYČIA

GĖLĖS VISOMS PROGOMS

2443 W. 63 ST.

Telef.. PR 8-0833 ir PR 8-0834

LOVEIKIS

Siunčiam Gėles Telegramu visas Pasaulio Dalis

KVIETKININKAS

Gėles Vestuvėms, Banketams ir Pagrabams.

3316 So. Halsted St. YArds 7-7306

URBA

Vestuvėm Banketam, Laidotuvėm, Papuošimam

GĖLININKAS

4180 ARCHER AVENUE

LA 3-5800 arba LA 3-5870

A. PETKUS

LAIDOTUVIŲ DIREKTORIUS

6812 So. Western Avenue

1410 South 50th Avenue

CICERO, ILLINOIS

TELEFONAI:

GRovehill 6-2345-6 • TOwnhall 3-2109

KOPLYČIOS VISOSE MIESTO DALYSE

John F. Eudeikis

LAIDOTUVIŲ DIREKTORIUS

Seniausia ir Didžiausia Laidojimo Įstaiga

AMBULANCE DIENĄ IR NAKTĮ

4605-07 So. Hermitage Avenue

Tel.: YArds 7-1741—1742 ir LAfayette 3-9851

★

4330-34 So. California Avenue

Telefonas: LAfayette 3-0440

Mūsų radio programos šeštadieniais 9:15 ryto iš WGES, 1390 kil.

MODERNIŠKOS AIR-CONDITIONED KOPLYČIOS

Steponas C. Lackawicz

LAIDOTUVIŲ DIREKTORIUS

TRYS KOPLYČIOS

2424 WEST 69th STREET — REpublic 7-1213
2314 WEST 23rd PLACE — VIrginia 7-6672
10756 S. MICHIGAN AVE. — PUllman 5-1270

LIŪDESIO VALANDOJE ŠAUKITE

MAŽEIKA & EVANS

LAIDOTUVIŲ DIREKTORIAI

3 ATSKIROS VĖSINAMOS KOPLYČIOS

6845 S. Western Ave. RE 7-8600-8601

Gyvenantiem kitose miesto dalyse gausim koplyčią arčiau jūsų namų.

NARIAI Chicagos Lietuvių Laidotuvių Direktorių Asociacijos

AMBULANCE PATARNAVIMAS DIENĄ IR NAKTĮ. ★ TURIME KOPLYČIAS VISOSE MIESTO DALYSE.

ALFRED VANCE
177 WOODSIDE RD., Riverside, Ill. Tel OL 2-5245

PETRAS BIELIŪNAS
4348 S. CALIFORNIA AVE. Phone: LAfayette 3-3572

GEORGE F. RUDMIN
3319 S. LITUANICA AVE. Tel.: YArds 7-1138-1139

P. J. RIDIKAS
3354 S. HALSTED STREET Phone: YArds 7-1911

LEONARD BUKAUSKAS
10821 S. MICHIGAN AVE Phone: COmmodore 4-2228

VASAITIS - BUTKUS
1446 S. 50th AVE., Cicero, Ill. Phone: OLympic 2-1003

ANTANAS M. PHILLIPS
3307 LITUANICA AVENUE Phone: YArds 7-3401

PETRAS P. GURSKIS
659 WEST 18th STREET Phone: SEeley 3-5711

JONAS ČĖSNA

Tikrai svarbiu reikalu

Vargu ar įmanoma nusakyti, kaip kiekvienu atveju sujaudina mus neužmirštamų PRAGIEDRULIŲ ir jų autoriaus, amžino atminimo Tumo-Vaižganto prisiminimas.

Ir šiandien, pateikiant maloniai visuomenei mažutę apyskaitėlę, giliai jaudina, nors ir neganėtinu dažnumu mūsuose besireiškią pragiedruliai. Na, tegul dokumentai patys kalba.

Gavęs iš PLB Vok. Kr. Valdybos reikalų vedėjo p. A. Makarsko pranešimą apie dviejų (iš keturių) Vasario 16 g-jos abiturientų beviltišką būklę, apie tai tik per spaudą ruošiausi pranešti mūsų visuomenei, prašydamas jiems paramos. Tuojau pat (tai noriu ypatingai pabrėžti), be jokių atskirų paraginimų, atsiliepė: pirmas TERROS knygų leidyklos savininkas V. Civinskas, tada pats ištiktas skaudžios nelaimės, kai automašinos buvo labai sunkiai sužalota jo jaunesnioji dukrelė. Jis ne tik paskyrė $20.00, bet ir savo dukreles Beatričę ir Kristiną įrašė mūsų dviejų jaunuolių nuolatinėmis rėmėjomis (manau, tai vienas pagrindinių būdų tautiškai auklėti savo vaikučius, įrašant juos lietuvybės rėmėjais, išrašant jiems ir jų vardu liet. knygas ir pan.).

Jau kreipiantis su straipsniu į Naujienas, redaktorius p. K. Augustas čia pat pažadėjo Žiburėlio bei savo asmenišką paramą.

Žinoma, kuri gi pirmoji organizacija, jei ne Žiburėlis, atcis bepinigiams moksleiviams į pagalbą!.. Taip ir šiuo atveju — be ypatingų raštų, be jokių formalumų, nes gyvi žmonės ten suėję, — Žiburėlis atsišaukė ir sutiko paremti. Netrukus mielasis Augustas išrašė čekį $50.00 ir dar Zandovaitei paremti savo asmeniškų $10.00 pridėjo. Menkučiai Žiburėlio ištekliai, bet vis dėlto JIS pirmas.

Šia proga kibsiu į klausimą: kodėl menkučiai Žiburėlio ištekliai? Viena, mes dar nesuprantame Žiburėlio tikrosios reikšmės. Na, o antra, truputį perdaug tyliai dirbama... Ar nevertėtų imti pavyzdį iš gerb. klebonų?.. Vokeliais... Juk tai skola lietuvybei! Kada nors gali praversti...

Keliom dienom praslinkus, gavau iš Kanados nuo mano ir lietuvybės mielojo bičiulio Jono Adomaičio laišką su dviem ($2.00) kanadiškais doleriais. Tai viena nuoširdžiausių aukų, nes Adomaitis, du kartu sunkiai sužeistas darbovietėse ir negavęs kompensacijos, tiek daug laiko išbuvęs bedarbiu, palyginti, neturįs santaupų, neragintas kuriuo ten ypatingu būdu, tik iš Naujienų sužinojęs, atsiuntė savo auką. Nors tai tikrovėje pinigas, bet sykiu tai ir tikrojo žmogaus-lietuvio širdies vertingiausia dalelytė. Ne kitaip galiu pasielgti, kaip įrėminti tą gražų banknotą ir laikyti jį garbingoje vietoje — tauriai lietuviškai širdžiai prisiminti.

Ir vėl, tik aną prašymą iš spaudos patyrę, kilnūs tautiečiai Sofija ir Jonas Barševskiai iš No. Hollywood, Calif. atsiuntė $5.00. Didi padėka ir gili pagarba Jums, lietuvišku taurumu spinduliuojantiems!

Tuo pat laiku iš minėto p. Makarsko buvo gautas laiškas (pateikiu ištrauką): "... vėl rašau Zandovaitės ir Brinkio reikalu. Pasirodo, jų padėtis tebėra tragiška, niekuo nepagerėjusi ir jiems tikrai reikia skubios pagalbos. Ypač Zandovaitė buvo nustojusi vilties ir besirengianti studijas palaidot. Geriausiai, duosiu jos laiško ištrauką. Iš kitų šaltinių gautos žinios patvirtina jos laiško mintis: "Gerbiamas p. Makarskai, nuoširdus ačiū Jums už malonų ir pilną vilties laiškutį. Pasirodo, aš apsirikau, manydama, kad su gimnazijos užbaigimu, baigsis ir santykiai su lietuvių bendruomene. Atsisveikinant su gimnazija, gavosi labai keistas įspūdis, kuris su Jūsų laiško atėjimu pasikeitė. Esu už tai Jums labai dėkinga.

"Puikiai prisimenu mūsų paskutinį pasikalbėjimą gimnazijos kieme. Pasistengsiu visai teisingai, nieko nepridėdama, ir neatimdama, painformuoti Jus apie Brinkio ir mano materialinę padėtį. Ši, žinoma, nuo tada labai mažai pasikeitė. Brinkis turi vilties gauti stipendiją iš Strassburgo, bet ir tik sekančiam semestrui. Be to, dar nėra aišku, ar išviso jam paskirs, nes kandidatų yra labai daug. Kitų šaltinių jis neturi. Su manim reikalas dar labiau miglotas. Laimė, kad už bendrabutį galima apsimokėti tuomet, kada turi pinigų. Gali nemokėti ir kelis mėnesius, bet kas iš to?.. Kas mėnesį skolų prisideda 110 DM. Paramos reikalu kreipėmės jau į daugelį vietų: į globėjus (Rėmėjų būrelių narius), iš kurių, kaip p. Direktorius (Dr. Literskis) pranešė, tikėtis nieko negalima; į kelias sąjungas, kurios, pasirodo, remia tik tuomet, kada turi pinigų. Iki dabar atsakymo iš jų dar negavome. Tokiu būdu, šiuo momentu, nėra jokių šaltinių gauti pinigų, kad galėtume apsimokėti bent už mokslą pirmam semestre. Vasarą reikės mėginti gauti darbo. Brinkiui jau aišku, kad kuopos jį visuomet prims, bet *kur aš prisiglausiu*... (pasirašė Zandovaitė)".

...Tai matote, Mielas Gerادary, reikia iš tikrųjų greit sukrusti ir tiems jaunuoliams padėti nors pirmais metais, nors pirmam semestre... (pasirašė Makarskas).

Ana va ir mielas tautietis Dr. Literskis, įteikdamas iškilmingo akto metu gimnazijos baigimo atestatus, ragino abiturientus "toliau siekti mokslo bei pasireikšti kūryboje"! Pasireikšk, jei "mandras", kai net prasimaitinimui nėra cento, o tik "paguoda"...

Z-tė rašo: "...p. Dir-s pranešė, tikėtis nieko negalima..." Atseit, likimas lyg anos padermės geltonsnapių — sutartinai išperėti ir paleisti plikutėliai į pasaulį... Tik, kaip mūsų padermei įprasta, dar prašmatniom kalbom pamaitinta...

Žinoma, mielasis direktorius dėl mūsų savotiško apkiautėjimo (dauguma Rėmėjų būrelių narių "netesėjo" pasižadėjimų!) turi begalinių rūpesčių su jam likusiais "geltonsnapiais", bet...

Juk iš tiesų nei viltis, nei pasiryžimai tesėti, net ramumas negalimi, kai chirurgas, nudriliavęs pacientui abi kojas, jį "guodžia": dabar gulėk ramiai, o duodu žodį, kad po poros mėnesių atsistosi ant kojų... Deja, tokie paradoksiškumai — dažnas reiškinys mūsuose.

Iš kitos pusės, įsigilinkime į lietuvių studentų Santaros (Detroito suvažiavime) rezoliucijos esmingiausią pastraipą: "...Lietuviškoji visuomenė kviečiama *būsimuosius* studentus jų planuose ir pastangose visokeriopai paskatinti ir paremti".

Mane sujaudino Zandovaitės klausimas — bet kur aš prisiglausiu?.. Taip pat A. Brinkio slegiąs susirūpinimas (čia pateikiu jo pirmo laiško ištraukas): "...Norėjau Jums jau anksčiau rašyti, bet laukiau Laisvosios Europos Kolegijos stipendijų fondo atsakymo. Iš Bonnos lietuvių studentų buvome penkiese padavę prašymus. Dabar jau trims (ir man) pranešė, kad esame atmesti. Beliko du vėlesnių semestrų studentai... Su šiuo mėnesiu baigiasi vasaros semestras. Gausime iš viso tris mėnesius vasaros atostogų. Per jas dirbsiu liet. darbo kuopoj. Jau pr. metais man teko mėnesį kuopoj padirbėti. Tokiu būdu užsidirbsiu dalį reikalingų pinigų žiemos semestrui... Aš studijuoju anglų kalbą, geografiją ir filosofiją. Šie dalykai yra man reikalingi, noriu juos dėstyti Vasario 16-ios Gimnazijoje. Bendrai, turiu pasakyti, kad *Vasario 16-sios Gimnazijos mokymo lygis yra tiek aukštas, kad galima lengvai sekti paskaitas universitete. Tai liečia ne tik mano dalykus, bet studijas aplamai*... (mano pabr. — J. Č.) ... Be to, žinoma, jeigu tektų ilgiau tremtyje būti, tai turėčiau vokiečių gimnazijose mokyti ir gal man priešingas pažiūras atstovauti, ir tokiu būdu gautųsi sunkiai įveikiamų komplikacijų..." (pasirašė A. Brinkis).

Lyg kad norėdamas užantspauduoti paskutinę pastraipą, gerb. R. Š. š.m. Naujienose nr. 163 teigia: "Amerikonizacija, einanti pilnu tempu, bus pajėgi tuos jaunuolius pasroviui nusinešti, *jei nebus daroma žygių dar liekančius sucementuoti* į lietuvybės išlaikymui būtiną, tų jaunuolių jaunatviškai energijai ir *racionaliam veikimui* pritaikintą junginį..." (m. p. — J. Č.).

Čia dėstomu atveju tiek skirtumo, kad šiuos (matote, jie patys puikiai tai supranta!) ir būsimus jaunuolius ne amerikonizacija, bet germanizacija, aišku, bus pajėgi pasroviui nusinešti. O prisiminkime kanadizaciją, australizaciją, ispanizaciją ir kitas "zacijas", ypač gi kacapišką sovietizaciją, kuri mūsų pajėgiausį jaunimą, nusinešusi į "plėšimines" žemes, tikrai, kaip nuo amžių įprasta kacapiškiems plėšikams, savo kvaitulingoje srovėje nusineš geriausius iš geriausių *negrąžinamai*. Juos tik mažute dalimi gali pakeisti čia esantieji.

Tad vėliausias laikas skubiausiais tempais statyti "cementavimo" įmonę. O kol tokią bus pastatyta, būtina (nes tai lietuvybės gyvybinis klausimas) tuojau pat paremti visus, kurie ne tik leidžiasi, bet tiesiog veržiasi būti sucementuotais, atseit, tapti atspariais kiekvienai "zacijai".

Dar daugiau: jie turi būti paremti, nes jie pasiryžę patys tapti cementuotojais mūsų ir mums priaugančio atžalyno. Nuo mūsų pačių priklauso, kiek skirsime "cemento" ir kokios bus išdavos susicementavimo.

(Bus daugiau)

—Su keturiom kojom ir su plunksnom,—kas per paukštis? Ne tik šią, bet dar virš 1,000 mįslių ir joms atsakymus rasite "Mįslių knygoje". Naujienose ši knyga kainuoja $1.00.

---

* Prie žalios šviesos įstatymas leidžia jums eiti per gatvę, bet susisiekimo nelaimių statistika rodo, kad įstatymas ne visada garantuoja saugumą. Eidami per gatvę, saugokitės sukančių mašinų... Saugumas reikalauja, kad eitumėte per gatvę tik prie kampų.

BOWLING
AUTOMATIŠKAS SKAIČIAVIMAS
PENKTADIENĮ, RUGPIŪČIO 19 DIENĄ
Rezervuokite vietas savo lygai, grupei arba pavieniai rutuliui risti.
RISKITE RUTULI AUTOMATIŠKU BŪDU
SUN-KIST BOWLING LANES
2027 S. Wabash
Tel. CA 5-2686
PIRKITE JAV TAUPYMO BONUS.

Sutvarkykite Laiku Savo Automobilį
COMPLETE AUTO SERVICE
4542-44 SO. WESTERN AVENUE Tel.: CLiffside 4-0079

Sav. Stasys Dapkus, prityręs mechanikas turįs moderniausius įrengimus, gerai ir nebrangiai pataiso karoseriją ir nudažo taip pat sureguliuoja motorą, kad tau piau naudotų benziną ir alyvą. Jis šioje srity dirba nuo 1936 m., taip kad jo darbu būsite patenkinti. Namų tel.: WA 5-7580.

CLUB JOANA
1500 S. 49th AVE., CICERO, ILL.
OLympic 2-6232
Kiekvieną šeštadienį lietuviškos vakaruškos ir šokiai. Kiekvieną sekmadienį, 7:30 val. vakare, Club Joana muzika transliuojama per WOPA radijo stotį, 1490 KC—102.3 MC.
JOANA CLUB—tai mėgiamiausia vieta Ciceroje. Šokiams groja BOULEVARD CAVALIERS ORKESTRAS.
Kviečiame visus maloniai praleisti laiką JOANA KLUBE.
JOANA IR ZIGMAS SEFLERIAI, savininkai.

Mes mokame 3½%
MIDLAND Savings and Loan Association
PER 40 METŲ VISŲ LIETUVIŠKŲ KOLONIJŲ SAUGIAUSIA IR PELNINGIAUSIA TAUPYMO BENDROVĖ
4038 Archer Avenue Tel. LA3-6719
AUGUST SALDUKAS Prezidentas

Lietuvių Taupymo ir Skolinimo Bendrovių Lygos Nariai
kuriose kiekvieno santaupos yra apdraustos iki $10,000.00, o namų paskolos duodamos lengvomis sąlygomis.
CHICAGO SAVINGS & LOAN ASSN.
6234 SOUTH WESTERN AVE. CHICAGO 36, ILLINOIS
CRANE SAVINGS & LOAN ASSN.
2555 WEST 47th STREET CHICAGO 32, ILLINOIS
DISTRICT SAVINGS & LOAN ASSN.
3430 SOUTH HALSTED STREET CHICAGO 8, ILLINOIS
UNIVERSAL SAVINGS & LOAN ASSN.
1800 SOUTH HALSTED STREET CHICAGO 8, ILLINOIS

BUICK'AS
LIETUVIŠKAS
AUTOMOBILIS

Nuo 1924 iki 1955
AUKŠTAS DIVIDENDAS UŽ TAUPOMUS PINIGUS -- PILNAI APDRAUSTAS IR PELNINGAS SAUGUMAS -- PATARNAVIMAI VELTUI VISIEMS MŪSŲ NARIAMS
Štai kodėl apsimoka taupomus pinigus padėti į CHICAGO SAVINGS AND LOAN ASSOCIATION: 1. Pas mus visi indėliai yra apdrausti iki $10,000.00. 2. Pas mus taupomi pinigai buvo ir yra išmokami pagal pareikalavimą. 3. Per 31 metus CHICAGO SAVINGS visada 100% išmokėjo taupytojams indėlius ir visada mokėjo aukštesnį dividendą, negu dauguma kitų finansinių įstaigų. 4. Pas mus taupytojai gali iškeisti čekius, apmokėti geso, elektros, telefono sąskaitas, Real Estate ir Income Tax mokesčius ir visas kitas bilas mūsų Special Money Order čekiais. Mes nieko neskaitome už šiuos patarnavimus. 5. Parduodame ir keičiame valstybės bonus. 6. Teisingomis sąlygomis duodame paskolas ant perkamų namų.
Pas mus yra šie taupymo skyriai: optional, investmentų, vakacijų, Christmas Club ir Bonus Savings.
Kviečiame visus taupyti šioje pačioje progresyviškiausioje lietuvių taupymo bendrovėje.
CHICAGO SAVINGS AND LOAN ASSOCIATION
6234 South Western Avenue JOHN PAKEL, Prezidentas GRovehill 6-7575
VALANDOS: Pirmadieniais nuo 12 iki 8 val. vakaro. Antradieniais ir Penktadieniais nuo 9 iki 4 valandos po pietų. Ketvirtadieniais nuo 9 iki 8 val. vakaro. Trečiadieniais uždaryta visą dieną. Šeštadieniais nuo 9 ryto iki 2 val. po pietų.

Dr. Juzė ir Dr. Kęstutis AGLINSKAI
GYDYTOJA-JAS IR CHIRURGĖ-GAS
2300 WEST 51st STREET
VALANDOS:
Pirm., antrad. 10-12, 2-4 ir 6-9 popiet. Ketvirtad., penktad. 2-4, 6-9 popiet. Šeštadieniais 10-2 val. popiet.
Tel. ofiso: PRospect 6-1795
Rezid.: GRovehill 6-5603

DR. ANNA BALIUNAS
AKIŲ, AUSŲ, NOSIES IR GERKLĖS LIGOS
PRITAIKO AKINIUS
6322 SO. WESTERN AVENUE.
Valandos: Antradieniais ir penktadieniais nuo 7 ligi 9 val. vakaro. Šeštadieniais nuo 10 ligi 12 ir nuo 1 ligi 3 valandos po pietų. Kitu laiku tik susitarus.
Ofiso telef.: PRospect 8-3229
Rezid. telef.: WAlbrook 5-5076

Tel.: PRospect 8-1717
DR. S. BIEŽIS
GYDYTOJAS IR CHIRURGAS
3148 WEST 63rd STREET
Val.: kas dieną po pietų 1-3; vak. 7-8 tiktai antradieniais ir penktadieniais. Trečiad. ir sekmad. ofisas uždarytas.
Rez.: 3241 WEST 66th PLACE
Phone: REpublic 7-7868

DR. PETER BRAZIS
PHYSICIAN AND SURGEON
2434 WEST 71st STREET
CHICAGO, ILL.
Telefonai:
Ofisas: HEmlock 4-5849
Rezidencija: HEmlock 4-2324
OFISO VALANDOS:
Pirmad., Ketvirt. ir Penktadienį nuo 1-4 ir 7-9, Antrad. nuo 1-5, Trečiad. ir Šeštadieni tiktai susitarus.

Ofiso telef.: VIrginia 7-0036
Rezidencijos: BEverly 8-8244
DR. T. DUNDULIS
GYDYTOJAS IR CHIRURGAS
4157 ARCHER AVENUE
Ofiso valandos:
Nuo 2—4 ir nuo 6—8:30 val. vakaro. Šeštadieniais nuo 2 iki 4 po pietų. Trečiadieniais pagal sutartį.

Rezid. tel.: STewart 3-4511
Ofiso telef.: YArds 7-1166
DR. J. GUDAUSKAS
GYDYTOJAS IR CHIRURGAS
756 WEST 35th STREET
Kampas Halsted ir 35-tos gatvės
Valandos: 1-4 p. p. ir 6:30 - 8:30 val. kasdien. Trečiadieniais uždaryta. Šeštadieniais nuo 1 iki 4 po pietų

Tel. ofiso: VI 7-0600; rez. RE 7-6867
DR. BR. GAIŽIUNAS
GYDYTOJAS IR CHIRURGAS
4055 ARCHER AVENUE
(Kampas Archer ir California Ave.)
VAL.: 2—4 po pietų ir 6—8 vakare, šeštadieniais 2—7 p.p., išskyrus sekm.

Telef. Ofiso ir rezid. WAlbrook 5-3388
DR. S. GEŠTAUTAS
GYDYTOJAS IR CHIRURGAS
2624 West 71st Street
(Kampas 71 & Talman Ave.)
Priėmimo valandos: Kasdien nuo 7 iki 9 vak. Sekmadieniais tik susitarus.

Rezid. telef.: INterocean 8-8732
Ofiso telef.: INterocean 8-7654
DR. K. GUDAITIS
GYDYTOJAS IR CHIRURGAS
Chirurgija ir moterų ligos
10756 SO. MICHIGAN AVE.
Val.: Kasdien 9-12 val. ryto, 1-4 val. p. p., ir 6-8 val. vak., išskyrus trečiad. Šeštad 10-3. Kitu laiku — susitarus.

DR. A. JENKINS
PHYSICIAN AND SURGEON
(Lietuvis Gydytojas)
2500 WEST 63rd STREET
Ofiso val.: kasdien nuo 2—4 po pietų ir 7:30—9 vakaro.
Trečiad. ir šeštad. uždaryta.
Ofiso telefonas: PRospect 6-3838
Rezid. telefonas: REpublic 7-9199

GRovehill 6-1595
Dr. Aldona A. Juska
AKIŲ LIGŲ SPECIALISTĖ
IR PRITAIKO AKINIUS
Valandos: 9-12, 7-9 pagal susitarimą, išskyrus trečiadienius ir šeštadienius.
2422 W. MARQUETTE ROAD

Tel.: ofiso GR 6-4322. Rez.: HI 5-2626
DR. JOSEPH W. KADZEWICK
(LIETUVIS)
GYDYTOJAS IR CHIRURGAS
Priėmimo valandos tiktai susitarus: nuo 2 iki 4 v. p. p. ir nuo 7 iki 9 vakaro, išskyrus trečiadienius.
MANOR MEDICAL ARTS BUILDING
6400 SO. KEDZIE AVE.

Telef.: Ofiso ir buto OLympic 2-4159
DR. P. KISIELIUS
GYDYTOJAS IR CHIRURGAS
4938 W. 15th Ave., Cicero, Ill.
Kasdien 1-3 val. ir 6-8 val. vakaro. Šeštadieniais 12—4 val.
Butas: 1526 So. 49th Ave., Cicero, Ill.

Dr. N. Kriauceliunaitė
GYDYTOJA IR CHIRURGĖ
Specialistė Moterų Ligų ir Akušerijos
Val.: 11-2 ir 7-9 vak., šeštad. 1-4 p. p.
Kitu laiku pagal susitarimą
Adresas: 2750 W. 71st St.
(Kampas 71st ir California)
Tel.: Ofiso ir rezidencijos RE 7-4146

Ofiso telefonas: LAfayette 3-3210
Jei neatsiliepia šaukite KEdzie 3-2868
Dr. Emily V. KRIKAS
GYDYTOJA IR CHIRURGĖ
4146 SO. ARCHER AVENUE
Val.: kasdien po pietų nuo 12—2:30
Daily afternoons.
Vakarais: pirmad., antrad., ketvirtad 6—8:30 Trečiadieniais tik susitarus

Dr. A. Valis Labokas
GYDYTOJAS IR CHIRURGAS
Spec. Moterų Ligos
3267 SO. HALSTED STREET
Telefonas: DAnube 6-1125
Valandos: 1-4 ir 6-8 vakaro.
Šeštadieniais 1-4 val. po pietų.

Garsinkitės "N-nose"

Telefonai: Ofiso GRovehill 6-5399
Rezidencijos: PRospect 6-4732
DR. A. MACIUNAS
GYDYTOJAS IR CHIRURGAS
Spec. chirurgines ligos
2423 WEST 63rd STREET
Priėmimo valandos: 2-4 ir 6-8. Trečiad. ir sekmadieniais uždaryta. Vasarą, iki Labor Day, šeštadieniais uždaryta.

DR. CONSTANCE O'BRITIS
PHYSICIAN AND SURGEON
2408 WEST 63rd STREET
Tel.: HEmlock 4-5524
Hours by appointment only.

Dr. Juozas PAUKŠTYS
DANTŲ GYDYTOJAS
4253 ARCHER AVENUE
(ejimas is Whipple St.)
Valandos: kasdien 10-12, 2-6 p. m. 7-9 p. m. Šeštadieniais 10-12. Trečiadieniais uždaryta.
Tel.: LA 3-4949, namų CE 3-7786

DR. STRIKOL
GYDYTOJAS IR CHIRURGAS
4645 SO. ASHLAND AVENUE
Ofiso valandos: nuo 2—4 ir 6—8, Ser., Subat. ir Nedel. tik susitarus.
Ofiso telefonas: YArds 7-4787
Namų telefonas: PRospect 6-1930
Jei neatsiliepe virsminiai telefonai, šaukite Midway 3-0001

Tel. ofiso: CLiffside 4-2896
Rez.: LAfayette 3-1172
DR. P. ŠTRIMAITIS
GYDYTOJAS IR CHIRURGAS
1724 WEST 47th STREET
(kampas 47th ir Hermitage)
Priėmimo val.: 2-4 ir 6-9 val. po pietų, sest. 2-6 v. p.p., išskyrus sekmadienius.

Telefonai: ofiso CLiffside 4-0253
Rezidencijos: GR 6-8876
DR. A. Z. SAULYS
GYDYTOJA IR CHIRURGĖ
4645 S. ASHLAND AVE. (kamb. 211)
Pirm., Antr., Ketv. ir Penktad. 6:30—8:30 val. vak. Šeštadienį 2—4 v. p. p.

DR. VYT. TAURAS-TUPČIAUSKAS
GYDYTOJAS IR CHIRURGAS
Bendra praktika, spec. Moterų ligos
Ofisas ir rezidencija: 2410 W. 51st St (antras namas nuo Western Ave.)
Ofiso ir rezid. tel. PRospect 8-1223
Ofiso val.: pirmad. 8-10 val. vakaro, antrad., trec. ir penkt. 6-9 v. v. ir ketvirt. ir šeštad. 2-4 val. po pietų.

DR. V. P. TUMASONIS
GYDYTOJAS IR CHIRURGAS
CHIRURGINĖS LIGOS
Ofiso telef.: HEmlock 4-2123
6255 SO. WESTERN AVENUE
Rezid. telef.: PRospect 6-8464
Val.: 2-4 po pietų ir 7-9 vak. Šeštad. per vasarą iki Labor Day uždaryta. Trečiad. ir sekmad. uždaryta.

DR. J. VAITAITIS
GYDYTOJAS IR CHIRURGAS
1407 SO. 49th COURT, CICERO
Kasdien 10-12 ryto ir 5-8 val. vak. Šeštadieniais 10-2.
Ofiso ir buto telef.: OLympic 2-1381

Tel.: YArds 7-3526 — YArds 7-7410
DR. J. G. VALAITIS
val.: kasdien 6:30-8:30, sest. 4-6
4038 SO. ARCHER AVENUE

Tel.: ofiso ir rez. PRospect 6-9400
Dr. Ona Vaškevičius
(VAŠKEVIČIŪTĖ)
GYDYTOJA IR CHIRURGĖ
6248 SO. KEDZIE AVENUE
Val.: kasdien nuo 1—3 popiet ir nuo 6—8 val. vakaro; šeštad. 1—4 popiet, trečiadienį ir kitu laiku tik susitarus

Tel.: ofiso VI 2-1581; rez.: VI 2-0742
DR. V. VILEIŠIS
GYDYTOJAS IR CHIRURGAS
802 WEST 31st STREET
(kampas Halsted ir 31-os gatvių)
Priėmimo valandos: 2-4 ir 6-8 val. Šeštadieniais 2-4 val. po pietų. Sekmadieniais uždaryta.

DR. BRUNO J. ZUBRICK'AS
GYDYTOJAS IR CHIRURGAS
2951 WEST 63rd STREET
(netoli Sacramento Ave.)
Valandos: 2—4 po pietų ir 7—9 vak., trečiad. ir sekmad. pagal susitarimą.
Telefonas: HEmlock 4-7899
Namų tel.: HIlltop 5-2557

P. ŠILEIKIS, O. P.
ORTHOPEDAS-PROTEZISTAS
Aparatai - Protezai, Med. Bandažai. Speciali pagalba Kojoms (Arch Supports) ir t. t.
Val.: 9—4 ir 6—8. Šeštadieniais 9—1.
ORTHOPEDIJOS TECHNIKOS LAB.
1911 W. 59th St., Chicago 36, Illinois
Tel.: PRospect 6-5084

LIETUVIAI AKIŲ GYDYTOJAI
DR. G. SERNER
LIETUVIS AKIŲ GYDYTOJAS
25 metų patyrimas
Tel.: YArds 7-1829
Pritaiko Akinius
Kreivas Akis
Ištaiso.

Ofisas ir Akinių Dirbtuvė
756 WEST 35th STREET
Valandos: nuo 10 iki 2, nuo 6 iki 8.
Trečiad. nuo 10-12; penktadienį 10-2.
Šeštadieniais 10—2 val. po pietų.

Dr. Kazimieras MICHEL

Optometristas - Orthoptistas
Gydo nusilpusias ir nervuotas akis. Egzaminuoja akis ir pritaiko akinius. Išgydo kreivas akis be operacijos. Įdeda netikrą — artificialę akį pagal sveiką. Praktikuoja per 39 metus. Kalba lietuviškai.
4654 SO. ASHLAND AVENUE
Telefonas: YArds 7-6616
Nuo 9:30 val. ryto iki 8 val. vakaro.
Geras patarnavimas.

Dr. Ant. Rudokas, O. D.
tikrina akis, pritaiko akinius, keičia stiklus ir rėmus.
Telefonas: YArds 7-7381
Priima: Vakarais nuo 6 ir 9 val. Šeštad. nuo 10 ryto iki 4 po pietų. Treč. ir sekmad. pagal susitarimą.
4455 S. CALIFORNIA AVE., Chicago.

IŠ CHICAGOS IR APYLINKIŲ

★

Pašovė kitą policininką

Biltimore teatre (2046 Division St.) policininkas Clarence Kerr pastebėjo bemiegantį sėdynėje vyrą, kuris jam pasirodė lyg ieškomas žmogžudys Richard Carpenter. Priėjęs prie miegančio vyro, policininkas Kerr, laikydamas rankoje revolverį, papurtė miegantį ir paklausė, ką jis čia daro.

Išbudęs vyras nepaprastu spartumu išsitraukęs revolverį ir pradėjęs šaudyti, sužeisdamas policininką į krūtinę ir ranką. Policininkas, nors ir buvo sužeistas, irgi paleidęs penkis šūvius į bėgantį vyrą.

Policininkui pirmą pagalbą suteikęs studentas Brandt, kuris ruošiasi mediciną studijuoti. Paskui sužeistasis buvo nugabentas į St. Mary's ligoninę, kur jam buvo padaryta kraujo transfūzija. Nors Kerr ir sunkiai yra sužeistas, bet jo padėtis nėra kritiška.

Dabar beveik nėra abejonių, kad teatre policininko Kerr užkluptas bemiegantis vyras buvo Richard Carpenter, kuris pirmadienį nušovė detektyvą William J. Murphy.

Netrukus po susišaudymo teatre, policijos centrinėje suskambėjo telefonas. Ponia Helen Balnius, kuri yra telefonistė, išgirdo susijaudinusį balsą. Kažkoks vyras kalbėjo: "Pasakyk tiems policininkams, kad jie paliktų mane ramybėje. Aš esu Carpenter. Ką tik pašoviau kitą policininką". Po to telefonas buvo užkabintas.

Policija dabar deda dar didesnes pastangas, kad galėtų žmogžudį Carpenter pagauti. Visa apylinkė, kur yra teatras, yra policijos apsiausta.

Chicagos priemiesčiams trūksta vandens

Kritiškas vandens trūkumas pasireiškė Wilmette, Glenview ir Glenview laivyno bazėje. Dėl besitęsiančios sausros tose vietovėse nebėra pakankamai vandens. Visi gyventojai yra įspėti, kad kaip galima mažiau vandens naudotų. Policija praneša namų savininkams, jog vandens trūkumo krizė gali pasidaryti dar opesnė, jeigu nebus vanduo taupomas.

Vagis nušoko nuo antro aukšto ir pabėgo

Edmund Foster (324 E. 80th St.), miesto gerovės departamento pareigūnas, kai grįžo su savo žmona Barbara namo, užtiko antrame namo aukšte neprašytą svečią šeimininkaujant. Jie užrakino duris, kad "svečias" negalėtų pabėgti.

Tačiau tas svečias iššoko pro langą iš antro aukšto ir pabėgo, pasiėmęs žaketą ir plunksną. Jis jau buvo prisidėjęs du pilnus lagaminus visokių gėrybių, tačiau, netikėtai užkluptas, juos turėjo palikti.

Naujas prietaisas oro užteršimui nustatyti

Edmund Kosciuch, miesto oro užteršimo departamento inžinierius, prie Michigan ir Chicago av. bokšte įrengė naują filterį, kuris tiksliai nustatys iki kokio laipsnio oras yra užterštas.

Tokių prietaisų Chicaga turi jau tris. Jie, taip sakant, matuoja oro užteršimą. Kai tas užteršimas pasidaro pavojingas sveikatai, tai fabrikai yra verčiami įsitaisyti prietaisus, kurie kontroliuotų dūmų leidimą į orą.

Daugelis policininkų gali netekti darbo

Chicagos policininkai, kurie gyvena už miesto ribų, nesilaiko policijos departamento patvarkymų. O tie patvarkymai reikalauja, kad miestui tarnaująs policininkas ir gyventų miesto ribose.

Policijos komisionierius pareikalavo, kad kiekvienas policininkas priduotų raštišką raportą, kur jis, jo žmona ir šeima gyvena.

Sakoma, kad Chicagoje yra keli šimtai policininkų, kurie gyvena už miesto ribų. Kad kokios, jie gali netekti darbo. Vadinasi, už nusikaltimą policijos departamento patvarkymams jie gali būti pašalinti iš pareigų.

Širdies ligos padidėjo tarp jaunesnio amžiaus žmonių

Michael Reese ligoninės daktarai patologai sako, jog pastaruoju laiku žymiai padidėjo mirtingumas nuo įvairių širdies ligų tarp jaunesnio amžiaus žmonių, — tarp žmonių, kurie dar neturi 50 metų amžiaus. Tuo pačiu metu mirtingumas nuo širdies ligų tarp senesnio amžiaus žmonių pusėtinai sumažėjo.

Nuošimčiais skaitant, mirtingumas tarp senesnio amžiaus žmonių nuo širdies smūgio sumažėjo nuo 46.6 nuoš. iki 29 nuoš. Tuo tarpu tarp jaunesnio amžiaus žmonių mirtingumas nuo širdies ligų padidėjo nuo 7.3% iki 12,0%.

Dr. Otto Saphir sako, jog tą reiškinį sunku išaiškinti. Viena priežasčių, jo manymu, gali būti naudojimas didesnio kiekio riebalų maistui.

Cicero

Antanas ir Ona Martinoniai (1524 S. 49 Ct.) šiomis dienomis susilaukė mielų svečių iš Rhode Island. Atvyko A. Kacevičius, kurio dukra Ona pasirinko vienuolės stoną. Ji įstojo į Šv. Kazimiero vienuolyną.

Vyrai nuobodauja

C. Genis ir Al Zakaras liko vieni, nes jų žmonos išvažiavo į Moterų sąjungos seimą, kuris yra laikomas Worcestery. Seimas užsitęs kelias dienas. Po to dar teks pasisvečiuoti. Tokiu būdu prabėgs savaitė ar daugiau laiko.

Šiaip vyrai ir patys sugeba apsirūpinti: jie moka maisto pasigaminti. O tai svarbiausias dalykas. Bet jei ilgesnį laiką jiems taip tektų "našlauti" ir maisto gaminimu rūpintis, tai gal labai jau pasiilgtų žmonų.

—o—

Atostogų sezonas, šiaip ar taip, jau eina prie galo. Dar vieka kita savaitė ir iš miškų bei paežerių grįš į miestą atostogautojai. Šio mėnesio gale grįžta iš atostogų P. Petkus ir jo sūnus. Tačiau kai kurie ciceriečiai vis dar tebėra išsiblaškę. Štai Augustas Petrėnas-Peterson traukia kažkur į miškus atostogas praleisti. Ben. Tumavičius turi net tris savaites atostogų. Atostogų proga jis rengiasi aplankyti seną mūsų draugą A. Arešką, kuris gyvena New Buffalo, Mich.

D.

Prie "Naujienų" ka
priprasi — darbą, žin

LIETUVIŠKA ĮSTAIGA

SAFETY OF YOUR SAVINGS

CRANE Savings & LOAN ASS'N

INSURED UP TO $10,000

2555 West 47th Str. CHICAGO 32, ILL. LAf. 3-1083

B.R.PIETKIEWICZ PRES.

TRUMPAI

— **Martynas Brakas**, Lietuvių Rezistencinės Sąjungos Centro Komiteto pirmininkas, lankėsi Chicagoje ir susipažino su Mažosios Lietuvos Lietuvninkų D-jos veikla. Jie turėjo valdybos posėdį ir aptarė aktualiuosius reikalus. Panašų posėdį turėjo ir su Mažosios Lietuvos Bičiulių D-jos valdybos nariais Lietuvių Auditorijoje. Posėdyje dalyvavo J. Gaižutis, A. Gintneris, G. Bučmys, P. Bagdonas ir M. Jagutis. Numatyti ateities darbai.

— **Vaclovas Noreika**, fotografas, kuris gyveno 6801 S. Artesian Ave., jau persikėlė į naujas patalpas, kurios yra 2418 W. Marquette Rd. Jam naujoje vietoje įvyko nelaimė. Remontuojant namą nusilaužė kairiąją ranką. Ranka įdėta į gipsą, bet jisai mėgina dirbti foto darbą.

— **Antanas Baltrušaitis**, agronomas, ir jo žmona Adelė Laureckytė, gailestingoji sesuo, susilaukė pirmojo sūnaus, kuriam davė Algirdo-Povilo vardą.

— **Dr. Algirdas Vasiukevičius**, veterinarijos gydytojas Chicagoje, gaudamas JAV pilietybę, sulietuvino savo pavardę. Dabar jisai vadinasi Algirdas Vasonis.

— **Pranas Stankus** su žmona iš Hamiltono, Kanadoje, lankėsi Chicagoje. Jie pasimatė su giminėmis, draugais ir pažįstamais. Ypatingai daug rado savo krašto žmonių kaip nuo Kietaviškių, Žiežmarių ir Beižonių apylinkių. Jie Lietuvoje buvo stambūs ūkininkai. Dabar gavo Kanados krašto pilietybę, turi nuosavus namus ir labai patenkinti savo kelione po Ameriką.

— **"Marginiai"** (2511 W. 69 St.) plečia savo prekybą. Lietuviai čia gauna žurnalų ir kitos spaudos. Ypatingai gerai sekasi parduoti Izabelei Sinkevičiūtei lietuviškos knygos. Mat, tame rajone gyvena patys turtingiausieji lietuviai. Ji šiemet daug išplatino knygų ir kitų meniškos vertės dalykų.

— **Vasaros karščiai** sustabdė visokį kultūrinį judėjimą. Tai kentėjo ir leidėjas A. Vilainis-Šidlauskas. Tačiau kiek atvėsus, vėl prasidėjo darbai leidykloje. Šią savaitę Chicagoje jau pasirodė naujas kultūros žurnalo "Užuolanka" numeris, kuris skaitytojų seniai laukiamas.

— **Julius Dambrauskas**, kuris prieš keletą dienų mirė, Chicagoje plačiai buvo žinomas kaip Liberty Grove — Dambrausko daržo, Willow Springs, Ill., savininkas. Paskutiniu laiku jisai gyveno Lemonte. Tai buvo susipratęs lietuvis, kuris giliai atjautė naujuosius ateivius. Kai jie buvo tremtiniais Vokietijoje, tai jisai gelbėjo, šelpė ir ramino juos. Kalbama, kad jisai paskelbė spaudoje, jog visi tremtiniai, kurie turi Dambrausko pavardę, gali tikėtis jo sutarties atvykti į Ameriką. Tokių giminaičių, nuo Adomo ir Ievos, jisai surado apie 30 asmenų. Jie visi atkeliavo velionio Dambrausko pastangomis. Jisai atkvietė dalį asmenų ir kitokiomis pavardėmis, kurie pasiekė jo lietuvišką širdį. Daugumas jų gyvena Chicagoje ir liūdi dėl savo geradario mirties.

— **Česlovas ir Elena Rukuižai** džiaugiasi puikia gamta ir geru poilsiu, kurį jie turi atostogaudami St. Ignace, Michigan. "Gyvename viduryje girios, oras gaivinantis, Michigano ežeras skaidrus, tik gėrėkis, gėrėkis. Mažytės voveraitės ateina net į kambarį ir užlipa ant stalo, esame taip arti mylimos gamtos", — rašo ponai Rukuižai. Elena Rukuižienė, buvusi Petrokaitė, yra gabi aktorė, tik gaila, kad retai teturime progos gėrėtis šiuo jos talentu.

— **Sophie Welička**, su savo kompanija apvažinėjusi Kanadą, dabar siunčia geriausius linkėjimus iš JAV sostinės Washingtono.

— **Sunkiai susirgo** Naujienų bendradarbio K. Bukausko tėvelis (1739 S. 49th Ct., Cicero). Išvežtas į ligoninę. Dėl tėvo ligos p. K. Bukauskas vargu begalės vykti į skautų sąskrydį, kuris jau prasidėjo Kanadoje.

— **Lietuvių Prekybos Namų** valdyba kas mėnesį posėdžiauja, tad susidaro galimybė įsigilinti į prekybos, administracijos, atskaitomybės klausimus ir drauge geriau patenkinti baldų bei kitų namų reikmenų didžiosios rinkos reikalavimus. Paskutiniame rugpiūčio mėnesio posėdyje Furniture Senter, Inc., valdyba paskyrė mokinių išlaikymui Vasario 16 gimnazijai Vokietijoje $50 ir Tėvų Saleziečių gimnazijai, Italijoje, $50.

— **Jonas Gradinskas** atsiuntė domų straipsnį apie spalvotąją televiziją. Jis turi televizijos, radijo ir patefonų taisymo dirbtuvę 944 W. 35th Place, Chicago, Ill., telef.: FRontier 6-1998. Straipsnis bus išspausdintas rytoj.

Žagariečių gegužinė

Žagariečių Klubas rengia gegužinę sekmadienį, rugpiūčio 21 dieną J. Liepos darže, 8200 So. Keane Ave. Pradžia 11:00 val. Šokiams gros Ben Pavio orkestras.

Iš namų nereikia nieko vežtis, nes šeimininkės parūpins skanių pyragaičių, blynų, lietuviškų dešrų su kopūstais ir kitų skanumynų, o prie baro bus geros rūšies gėrimų.

Komisija, kurią sudaro Adelė Sankus, Suzanne Gestar ir Adela Burba, iš savo pusės stengsis, kad parengimas būtų linksmas ir patenkintų visus atsilankiusius.

Kviečiame visus gausiai atsilankyti ir smagiai laiką praleisti.

Komisija

Skrebiai pasekmingai veda biznį

Sophie ir Louis Skrebiai sėkmingai varo biznį 8258 Kean Avenue, prieš pačias Lietuvių Tautines Kapines. Praeitais metais, kai jie įsigijo naują vietą, daugelis pranašavo sunkumus. Priminė, kad prieš tai ten buvusi biznierka nepajėgė išsilupti ir turėjo viską parduoti.

Bet aiškiai matyti, kad biznis ne nuo vietos priklauso, bet nuo paties biznieriaus. Skrebiai pradėjo iš pradžių, beveik iš nieko, o šiandien jau mini vieno meto sukaktį. Ir ne bet kokio, bet pasekmingo meto sukaktį. Biznis eina gerai, pasekmingai. Vieta gera. Jeigu neskaityti poros žiemos mėnesių, tai žmonių visą laiką yra.

Per vienerius metus Skrebiai pertvarkė namą, kurį praeitais metais nusipirko, įsivedė vandenį, įsitaisė šaldytuvus ir įsigijo daug įvairių priemonių biznui vesti. Visą namą išvalė, išdekoravo ir pagrąžino. Tenka pastebėti, kad jie įsigijo nepaprastai moderniškus šaldytuvus. Jie neatrodo dideli, bet kiekvienas sutalpina po 25 alaus dėžes. Viduryje turi nepaprastai parankias besisukinėjančias lentynėles, iš kurių bet kuriuo metu labai lengva išimti norimus daiktus.

Skrebiai neseniai atvyko į Ameriką, bet jau gerai įsitaisė. Jie turi savo namą, abu visą laiką dirba. Jiedu išaugino du sūnu. Vienas, Vladas Serevičius, yra televizijos mechanikas, geras specialistas. Antrasis sūnus, Eddie, Willow Springs miestelyje turi savo automobilių Towing Service.

Linkime Skrebiams gražiai paminėti metinę biznio sukaktį ir ateityje pasekmingai vesti biznį.

Lankytojas

SVARBI PASTABA:

Vakar buvo paskelbta, kad Skrebių įsteigto WHITE STAR CLUB metinė biznio sukaktis įvyks sekmadienį. Tai netikslu. Sukaktis bus minima šį šeštadienį, rugpiūčio 20 dieną, tuojau po pietų. Minėjime bus geros muzikos, jauni ir vyresnieji galės smagiai pašokti.

Skaitykite "N-nas"

Išgelbėjo Igną Venckų

Ignas Venckus trečiadienį nuvyko į Rainbow paplūdimį prie 75-tos gatvės. Beplaukdamas Michigan ežere, jis staiga gavo mėšlungį ir pradėjo skęsti. Iš vandens jį ištraukė paplūdimio sargas Richard Voll.

Venckus jau buvo netekęs sąmonės. Jis buvo atgaivintas specialaus aparato pagalba.

Venckus, kuri yra mechanikas, gyvena 7120 S. Rockwell St.

PRAŠOMA NEPAMIRŠTI, jeigu turite sutaisyti ar norite naują įsigyti: RAŠOMĄ ar siuvamą mašiną, laikrodį, foto ar radio aparatą, tai šį patarnavimą atliks geriau negu kas kitas J. KARVELIS, 3322 So. Halsted St., Chicago, Ill. Tel. YA 7-0677. (Skelb.)

CLASSIFIED ADVT.

HELP WANTED — MALE
Darbininkų Reikia

CABINET MAKERS

Patyruisų dirbti krautuvėms įrengimus.

Pastovus darbas.

1515 HADDON AVE.

REIKALINGAS senesnio amžiaus vyras dirbti farmoje, 50 mylių nuo Chicagos; gali būti vedęs. Mokančiam karpenterio ir mūrininko darbus mokėsiu atlyginimą ir duosiu kambarį; nemokančiam — duosiu kambarį. Farmoje nėra inspektoriaus. Praneškite, kokius darbus galite dirbti. Rašykite: Naujienos, 1739 So. Halsted St., Chicago, Ill. Box 4657.

HELP WANTED — FEMALE
Reikia Darbininkių

REIKIA MOTERŲ
VIRĖJOS-KEPĖJOS-NORINČIŲ MOKYTIS
21 iki 50 metų
PATYRIMAS NEREIKALINGAS
ŠIEK TIEK ANGLŲ KALBOS REIKIA
Pilnas mokestis besimokant.
Nemokamai valgis ir uniformos.
Samdomos dabar naujam Prudential Building Restoranui. (viršuj I. C. Terminal) ir kitoms netolimoms vietoms vidurmiesty.
Pasirinkimas 5 arba 6 dienų savaitėj.
Nereikia dirbti sekmadienius arba šventadienius.
STOUFFER'S RESTAURANT
26 W. MADISON
2-ras aukštas

AVON COSMETICS
A business of your own to suit your convenience. We will train you for this pleasant lucrative work. Must have time each day to work near home.
Metropolitan Chicago: RA 6-7867
Western Suburbs: EUclid 6-9051.

PAIEŠKAU namų ruošos darbo. Galiu gyventi vietoje. LAwndale 2-0396.

BUSINESS CHANCES
Biznio Progos

MARQUETTE Parke parduodama gerą biznį daranti likerių krautuvė ir taverna, įsteigta prieš 20 metų.
2555 West 71st Street

PARDUODAMAS Tavern ir namas 2711 W. 59 St.

PIGIAI parduodama batų taisymo dirbtuvė. Kartu butas. 2005 So. Canalport Ave., Chicago 16.

PARDUODAMAS DRIVE-IN su namu, ant gero kelio U. S. 12. Broadway, Beverly Shores, Ind. Pardavimo priežastį patirsite vietoje. Savininkas Geo. Prakup.

AUTOMOBILES—TRUCKS
Automobiliai — Sunkvežimiai

VIKTORO KOŽICOS
lietuviška gazolino stotis ir auto taisymas
CALL-ME-MOTORS Co.
5759 S. WESTERN AVE. RE 7-9533
Atliekami motoro remontai, lyginimo, dažymo darbai ir keičiamos dalys.

DĖL LIGOS parduodamas beveik naujas automobilius — "Plymouth" firmos. Kreiptis: 3341 S. Lituanica Ave.

MISCELLANEOUS
Įvairūs Dalykai

LIETUVIŠKA APDRAUDŲ AGENTŪRA
Gyvybės, ligoninės, automobilių, baldų, namų ir visos kitos apdraudos—asmenims, profesionalams ir biznio įstaigoms. Laisvas pasirinkimas kompanijos ir apdraudos rūšies. Nemokamas patarnavimas ir informacija. Valstybės patvirtintos kainos. Smulkesniai informacijai gauti skambinkite, rašykite, užeikite:
JONAS KIRVAITIS
INTERSTATE INSURANCE AGENCY
5900 S. Ashland Ave., Chicago 36, Ill
Tel.: WAlbrook 5-5671

AGENTŲ IR BROKERIŲ DĖMESIUI
Prieš drausdami kitur, pasiteirauk pas mane. Pirmaeilės kompanijos —aukščiausi komisai. Savi pas savus

REAL ESTATE FOR SALE
Namai, Žemė — Pardavimui

DIDŽIULIS, dailus ir puikus apartmentinis namas Marquette Parke. 9 gražūs ir šviesūs butai. Geros pajamos. Mr. Kuršius.

6 KAMB. STUCCO, aut. alyvos šildymas, garažas, daug vertingų priedų, žemi taksai, graži ir patogi vieta, arti 57th ir Kedzie. $15,000. Mr. A. Rėklaitis.

3 BUTŲ (2 aukštų) mūro namas. Šildymas karštu vandeniu — alyva. Dvigubas garažas. $258 pajamų mėnesiui. Sacramento prie 59th St. Nepraleiskit auksinės progos — skambinkite Mr. A. Siručiui.

PUIKUS INVESTAVIMAS. Arti 87 ir Cicero Ave. kampinis sklypas 132x135. Pasituris asmuo (arba keli susidėję) galėtų pasistatyti keletą namų ir geram bizniui maisto parduotuvę, kurių čia nėra. Kaina tik $3,900. Mr. K. Juknis.

5 AKRAI lygios žemės su 2 namais arti Lemont. Geras susisiekimas su Čikaga. Tik $16,000. Mr. A. Katilius.

MARQUETTE PARKE med. gražus, puikiame stovyj 5 kamb. bungalow, uždaras porčius, gazo šildymas, garažas. $16,300. Mr. A. Rėklaitis.

NAUJAME rajone prie Kedzie Ave. netoli Marquette Parko 75 pėdų sklypas. $10,000. Mr. A. Sirutis.

MARQUETTE PARKE 2 butų (6& 4) moderniškas medinis namas gražioj vietoj. Pajamų už antrą aukštą $100 mėn. $16,900. Mr. A. Katilius.

MARQUETTE PARKE arti California Ave. moderniška 2 aukštų apynauja mūro rezidencija. 7 kamb. Puikus rūsys. 2 karų garažas. Mažai šeimai patogus gyvenimas ir didelės pajamos. $21,500. Mr. K. Juknis.

3 BUTU med. namas su pajamom. California Ave. prie 47th. Kaina tik $12,000. Pigu ir pelninga. Mr. A. Sirutis.

MARQUETTE PARKE 8 kamb. bungalow. Rūsys po visu namu. Geras pirkinys didelei šeimai. $17,000. Mr. Juknis.

3 ERDVIŲ BUT naujas modernus mūro namas Marquette Parke. Tik $42,000. Mr. Kuršius.

TURIME gerą pasirinkimą ir kitokių įvairaus dydžio namų bei visokių biznių, ūkių ir šiaip dėmesio vertų pirkinių.

O TAIP PAT tarpininkaujame butų-kambarių nuomavime.

P. LEONAS
REAL ESTATE
2735 West 71st Street
Visi telefonai: WAlbrook 5-6015

Prieš pirkdami ar parduodami namus, atlankykite mus

KUTRA - NORKUS REALTY
2405 WEST 51st STREET
WAlbrook 5-5030 — RE 7-7321 (vak.)
PRospect 8-3579 (vak.)

KAS perkant arba parduodant namus norite sąžiningo ir lietuviško nuošir daus patarnavimo kreipkitės į:
VENTA REAL ESTATE
4409 So. Fairfield Ave.
Tel.: LAfayette 3-3881
Kasdien: 9-12 ir 4-7 val. vakaro.
Šeštadieniais 9 ryto iki 8 val. vak.
Trečiadieniais uždaryta.

KAS NORI namų, farmų ir biznių pirkti bei parduoti, kas nori gauti paskolas — morgičius, apdraudimus— insuransus, kas nori biznių knygas suvesti Jums nuoširdžiai patarnaus ir pagelbės.
JUOZAS STANAITIS
Telef.: HUdson 3-7828
Namų tel.: PRospect 8-2530
COOK COUNTY BUSINESS BROKERS
9016 S. Cottage Grove Ave., Chicago

DIDELIS namų, biznių, apartmentų, sklypų pasirinkimas. Sudarome morgičius, paskolas, nuosavybių dokumentus. Nemokamai teikiame informacijas ir patarimus. Teirautis pas:
Z. UMBRAŽŪNAS
F. H. Halvorsen Co.
3145 W. 63rd St. HEmlock 4-4300
POrtsmouth 7-2009

PRIEMIESTYJE parduodama taverna su mūriniu namu. 4 kambariai užpakalyje. Lotas parkinimui.
4227 So. Harlem Ave.

GERAM BIZNIERIUI — GERAS BIZNIS

Savininkas apleidžia Chicagą, turi greitai parduoti arba išnuomoti taverną su valgykla, darančią biznį virš 5,000 dolerių į mėnesį. Su namu perkant, reikia įmokėti $5,000, kitus — kaip nuomą. Priimsiu mainus, ką Jūs turite. Savininkas vietoje. 6706 S. Ashland Ave. Tel. GR 6-9050.

BRIDGEPORTE parduodamas 6 butų namas. Centralinis šildymas — stokeriu. Labai gerame stovyje. Kreiptis: 3341 So. Lituanica Ave.

MŪRINIS namas 2-4 kambarius. 5127 So. Albany Ave., Kaina $17,800.
YArds 7-3895

PARDUODAMAS arba renduojamas 4 kambarių naujas namas. Kaina $9,000. 8322 S. LaPorte Ave. REpublic 7-9764.

PARDUODAMAS prieinama kaina rooming-house su visais baldais. Duoda $275 rendos per mėnesį. Greitam pardavimui, priežastis — liga. 7317 South Stewart, Chicago.

PARDUODAMA taverna ir namas arba išnuomojama taverna. 7348 S. Racine Ave.

BRIGHTON PARKE — mūrinis 5 ir 6 kambarių, platus sklypas, garažas. Kaina $16,300. LA 3-3881.

REAL ESTATE FOR SALE
Namai, Žemė — Pardavimui

40 NAUJŲ NAMŲ
5807 WEST 64th PLACE
5915 WEST 64th PLACE
Dideli 2 ir 3 miegamųjų namai.
Alyva karštu oru apšildomi.
Po visu namu rūsiai.
TIK $15,900 IR DAUGIAU.
SHALON BUILDERS
HEmlock 4-8300

LAKESIDE, MICHIGAN parduodama 3 akrai su dalinai modernišku 3 kambarių katedžum, elektrine krosnim, miesto vanduo teikiamas iki durų. Arti susisiekimo autobusais ir kaimo. Kaina $4,000.00. Nebaigtas ranch stiliaus namas su beismontu, 28 akrai geros žemės, vaismedžiams, upė teka per lauko kampą, netoli kaimo. $5,500.00.
LYDIA E. WILKINSON REALTOR
Lakeside, Michigan

3 BUTŲ medinis plus 3 kambariai beismonte. 2 auto mūrinis garažas. 64 pėdų lotas, stokeris, 46 ir Californijos Ave. apylinkėje. VI 7-4322.

FARMŲ APYLINKĖJE. Bargenas, 5 kambarių namas, 1½ akro, aukšta žemė. Moderni maudyklė, plus vieno kambario katedžius su pristatytu kartu garažu (10000 pietų pusėje ir 8100 vakaruose).

4 IR 3 KAMBARIŲ mūrinis pajamų bungalow. Rūsys, garažas, puiki transportacija. 4921 W. 23rd St. TOwnhall 3-7433.

BRIGHTON PARKE — skubiai parduodamas už geriausią pasiūlymą 3 po 5 kambarius su krautuve namas.
WA 5-1953

RENTING IN GENERAL
Nuomos

IŠNUOMOJAMAS kambarys dirbančiam vyrui. 3210 So. Halsted St. Skambinti rytais YA 7-1181 ir po 4:30 FRontier 6-0616.

MARQUETTE PARKE (arti parko) išnuomojamas jaukus kambarys tvarkingam vyrui. Susitarus duodamas valgis. WA 5-7396.

FARMS FOR SALE
Ūkiai Pardavimui

PARDUODAMA 50 akrų farma prie gero kelio, 3 mylios nuo miesto. Gera stuba 7 kambarių, alyva apšildoma, viskas moderniškai įtaisyta. Garažas, barnė, vištininkas ir dar keli budinkai. Parduosime arba mainysime į nedidelį namą Chicagoje. Dėl daugiau informacijų rašykite lietuviškai, duosiu atsakymą. Walter Zajauskas, R. 2, Ludington, Michigan.

35½ AKRŲ, 8 kambarių stuba, furnasu šildoma, vištininkas ir 2 barnės. Gražus sodas, prie pat miesto, prie dviejų kelių: vieškelio 32 ir kelio T. Prieina ežero kranto 700 pėdų. Parduodama už $7,500. Agnes ir Steves Resort, Townsend, Wisconsin.

PARDUODAME arba mainysime farmą, 85 mylios nuo Chicagos, arti 12 kelio, Bridgman, Michigan. 3 metų senumo, 10 kambarių, 6 miegami, 10 akerių žemės (2 akeriai vynuogyno). Visos žemei dirbti mašinos. Rašykite dėl daugiau informacijų Mr. Joseph Lutkus Bridgman, Mich., arba skambinkite Chicagos priemiestį telefonu SUmmit 2980M.

CONTRACTORS - BUILDERS
Namų Statytojai ir Taisytojai

NAMŲ REMONTAS
(REMODELING)
Atlieku cemento, karpenterio, mūro ir kitus darbus. Iki $2,500 nereikia nieko įmokėti, o už didesnius darbus susitarsime.
Dirbu Chicagoje ir priemiesčiuose.
PETRAS POCIUS
6828 So. Maplewood Ave.
REpublic 7-1223

KONTRAKTORIUS
STANDARD BUILDERS, INC.
726 W. 18th Street Chicago 16, Ill.
A. GINTNERIS, pirmininkas
V. PETRAUSKAS, statybos vedėjas.
CH 3-1535
Lietuvių Statybos Bendrovė stato namus pardavimui, pagal užsakymus ir atlieka remonto darbus.

BUILDING, REMODELING CONTRACTOR
Nauji namai ir garažai, senų namų stogai, kaminai, porčiai ir langai. Cemento ir mūro darbai, pleisteriavimas, dažymas, tile įdėjimas ir įvairūs kiti darbai.
Skambinkite:
LIUDAS TAUJENIS
6828 So. Maplewood Ave.
HEmlock 4-5848

PAINTERS AND DECORATORS
Maliavotojai ir Popieriuotojai

JONAS PLEIRYS
DAŽYTOJAS - KONTRAKTORIUS
Dažome naujus ir senus namus iš oro ir vidaus. Restoranus, sales ir kt.
Skambinkite: PRescott 9-0225
10046 S. LOWE AVE., CHICAGO

JOE RAMA
Maliavoja ir popieriuoja naujus ir senus namus iš oro ir vidaus.
Pašaukite:
WAlbrook 5-4296