ORAS

Giedra, karšta, temperatūra apie 95 laipsnius, naktį 72. Saulė teka 6:03, leidžiasi 7:46.

NAUJIENOS

THE LITHUANIAN DAILY NEWS

The First and Greatest Lithuanian Daily in America
NAUJIENOS
The Lithuanian Daily News
Published by The Lithuanian News Publishing Co., Inc.
1739 S. Halsted St., Chicago 8, Ill.
HAymarket 1-6100
Over 100 Other Lithuanians in the United States

VOL. XLII Kaina 5c ...go 8, Ill. Šeštadienis, Rugpiūčio- August 20 d., 1955 m. Price 5c 196

Midwest Inter. Library Center 5721 Cottage Grove Ave Gr.

MIDWEST INTER-LIBRARY CENTER CHICAGO

SOVIETAI ADENAUERIUI NIEKO NEPRIŽADA

SOVIETŲ KARININKAI KORĖJOS PALIAUBŲ NEUTRALIOJ KOM-JOJ

Jie kartais "pavaduoja' lenkus, čekoslovakus, tvirtina buvęs Kongreso narys O. K. Armstrong

TAIPEH, Formoza. — Buvęs respublikonų atstovas kongrese, O. K. Armstrong iš Missouri, grįžęs iš kelionės po Korėją, tvirtina, jog jam gerai žinoma, kad vadinamoj neutralioj paliaubų priežiūros komisijoj dalyvauja Sovietų karo špionažo agentai, nuduodami Lenkijos arba Čekoslovakijos inspektorius.

Minėtą komisiją sudaro dvi demokratinės ir dvi komunistinės šalys: Švedija, Šveicarija, Lenkija ir Čekoslovakija, Indija yra šios komisijos pirmininkė.

Iš šių šalių yra suvažiavę dideli būriai inspektorių, kurie važinėjasi po Pietų Korėją ir seka kiekvieną lėktuvą, kiekvieną įplaukiantį ar išplaukiantį laivą ir kiekvieną kariuomenės pajudėjimą. Komisija turėtų tą patį daryti ir Šiaurės Korėjoj, bet ten inspektorių neįsileidžia. JAV, formaliai JT, ne tik nieko negali prieš tai padaryti, bet dar yra priverstos ginti tuos komunistų šnipus neutraliojoj komisijoj nuo vietinių gyventojų demonstracijų.

Žino viską apie JAV armiją

O. K. Armstrong sako, kad Sovietų karininkai, apsimetę lenkų ir čekų inspektoriais, surenka tiksliausias žinias ir apie Amerikos kariuomenę, esančią dar Korėjoj.

Šias žinias O. K. Armstrong gavęs iš švedų bei šveicarų inspektorių, kurie dirba kartu su komunistais anoj priežiūros komisijoj.

Atvykęs iš Korėjos į Formozą, Armstrong pareiškė korespondentams:

"Mes, amerikiečiai, leidžiame jiems nuolat inspektuoti kiekvieną uostą, kiekvieną aerodromą ir kiekvieną lėktuvą, kuris atskrenda arba išskrenda, vienok jie, komunistai, niekad neįleido mūsiškių pažiūrėti, kaip dalykai atrodo Šiaurės Korėjoj. Mes žinome, kad jie prisistatė naujų aerodromų, sustiprino artilerijos ir sausumos pajėgas, visą laiką laužydami paliaubų sąlygas, tuo tarpu, kai mūsų pusė laikosi ir mažiausių smulkmenų".

Buvęs šnipas gavo 6 mėnesius kalėti

Nuteisė už teismo įžeidimą

NEW YORKAS. — Teisėjas L. Walsh nuteisė 6 mėn. kalėjimo Edward Fitzgerald, apie kurį buvusi sovietų šnipų kurjerė Elizabeth Bentley liudijo, kad jis išdavinėdavo karo metu vyriausybės paslaptis.

Fitzgerald prisiekusiųjų teisme nutylėjo į 65 klausimus apie jo priešvalstybinę veiklą. Negalint jo nuteisti už šnipinėjimą (reikia būtinai 2 liudininkų), teismas jį nuteisė nors už teismo įžeidimą.

Milton Friedman, jo advokatas, reikalavo panaikinti kaltinimus jo klientui ir jį išteisinti. JAV gynėjas Lloyd MacMahon pareikalavo persvarstyti Fitzgerald bylą ir jį nubausti pustrečių metų kalėjimo, kaip kad leidžia naujas įstatymas. Bet teisėjas laukia JAV teismo sprendimo dėl šio naujo įstatymo.

— **Centralia, Ill.** — Laivyno helikopteris, pakeliui į Floridą, nukrito ir sudužo. Pilotas taipgi žuvo.

IŠ VISO PASAULIO

Švedai išgelbėjo 34 anglus

WICK, Anglija. — Švedų keleivinis laivas "Kungsholm" pakeliui į New Yorką, buvo pirmasis, kuris atplaukė prie anglų prekinio laivo "Argobeam", 7,000 tonų, užsidegusio Šiaurės Atlante. "Kungsholm" nukėlė visus 34 "Argobeam" jūrininkus, nežiūrint stipraus vėjo.

Užtiko senovės graikų laivyną

SIRAKUSAI, Italija. — Narūnai užtiko jūros dugne, Sirakusų įlankoj, prie Sicilijos, graikų karo laivyną, nuskandintą mūšy prieš 2,368 metus. Tie laivai, galeros, buvo pasiųsti Atėnų valstybės užblokuoti Sirakusų pakraščius.

Kruvinos riaušės Maroke

KASABLANKA, Pranc. Marokas. — 10 žmonių užmušta ir 20 sužeista, kilus ketvirtadienį naujoms arabų riaušėms, nukreiptoms prieš prancūzus.

Penktadienį panašūs neramumai tęsėsi Kenifroj prie Meknes, arabų nacionalistams minint metines, kaip buvo ištremtas jų mėgiamas sultanas Ben Youseff.

Kas kaltas, jei ne Dėdė Samas

N. DELHI, Indija. — JAV atstovybė pareiškė savo pasipiktinimą ir protestą, pasirodžius Indijos valdančiosios partijos laikraščiuose prokomunistinių straipsnių. Tuose straipsniuose rašoma, jog JAV kurstančios Portugaliją neužleisti Indijai Goa kolonijos, kurią JAV norinčios padaryti savo karine baze.

Vokiečių — rusų futbalo rungtynės

MASKVA. — Iš Vakarų Vokietijos atvažiavo futbolo komanda ir apie 1,500 vokiečių pasiiūrėti tarpvalstybinių futbolo (soccer) rungtynių šį sekmadienį. Paskutinį kartą vokiečiai žaidė futbolą su rusais 1912 metais pasaulinėj olimpiadoj Stockholme. Tadą vokiečiai laimėjo prieš rusus 16:0.

Iš Sovietų enciklopedijos

OTAWA. — Kanados vyriausybė užsienio reikalų ministerijos leidiny reiškia pasipiktinimą naująja Sovietų enciklopedija. Joje apie Kanadą pasakyta, kad ją valdo Amerikos kapitalistai per savo vietinius patikėtinius. Valdančioji liberalų partija vaizduojama, kaip trečio pasaulinio karo siekėja.

Parašiutai vis dar netobuli

BASSUM, Vokietija. — Du anglų sprausminiai naikintojai, naujausio tipo, susidūrė ore.

Abiejų lėktuvų pilotai iššoko parašiutais, bet vieno parašiutas neišsiskleidė, ir jis krito negyvas. Kitas nusileido sunkiai susižeidęs.

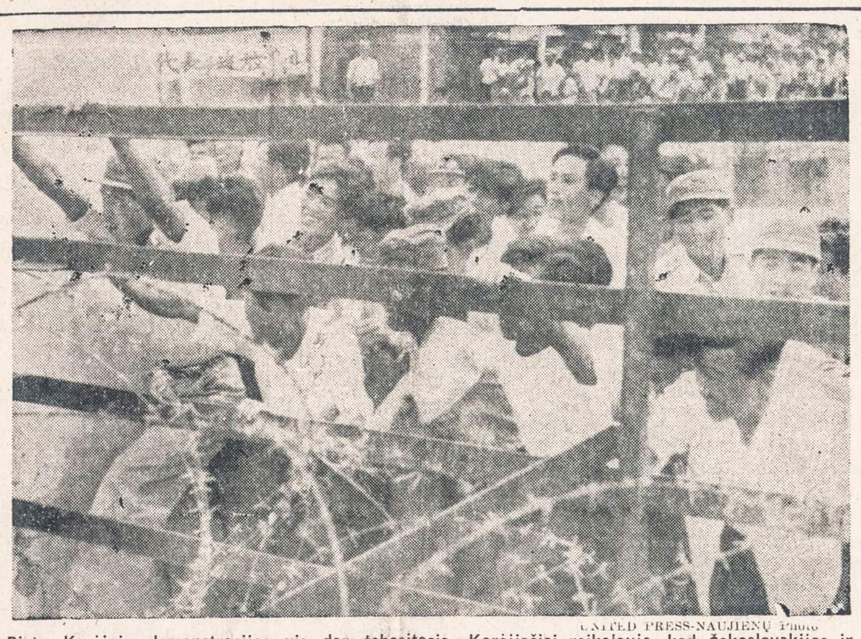

UNITED PRESS-NAUJIENŲ Photo

Pietų Korėjoje demonstracijos vis dar tebesitęsia. Korėjiečiai reikalauja, kad Čekoslovakijos ir Lenkijos paliaubų komisijos nariai būtų tuoj pašalinti iš Korėjos.

SOVIETAMS DABAR AMERIKA YRA "TAIKĄ MYLINČIŲ ŽMONIŲ ŠALIM"

Gyventojai atsikratę atominių bombų baimės ir drąsiau žiūri į gyvenimą, rašo "Lit. Gazeta"

MASKVA. — Pildant Kremliaus valdžios įsakymą, "Literaturnaja Gazeta", Sovietų laikraštis, išspausdino ilgą, trijų skilčių, straipsnį apie amerikiečių norą gyventi taikoj.

Straipsny ir visame šiame laikraštyje nebematyti senųjų išsireiškimų apie amerikiečius, kaip karo kurstytojus, militaristus, Wall Street kliką, kokiais anksčiau mirgėdavo "Literaturnaja Gazeta" ir visi kiti Sovietų laikraščiai.

Amerika — tai ne McCarthy

Straipsnio autorius yra Oleg Gončar, lydėjęs Molotovą į JT jubiliejinį suvažiavimą San Francisco mieste. Jis tarp kita rašo:

"Nereikia suklysti: Amerika nėra McCarthy (respublikonų senatorius iš Wisconsino, pasižymėjęs komunistų medžiojimu). Amerika yra sąžininga, darbšti tauta, trokštanti gyventi taikoj ir draugystėj su kitomis tautomis. Žinant, su kokiu nekantrumu amerikiečiai laukė 4 didžiųjų konferencijos Genevoj, mes kartu su jais, reiškiame savo džiaugsmą šio istorinio susitikimo pasisekimu".

Dabar amerikiečiai padrąsėję

Ligi šiol amerikiečius slėgė atominio karo baimė, bet dabar jų nuotaikos visiškai kitokios. Padrąsėję, jie aistringai siekia normalaus gyvenimo, savitarpinio pasitikėjimo ir glaudaus bendradarbiavimo su kitų šalių žmonėmis, ypač su didžiąja Sovietų Sąjungos tauta, rašo anas propagandistas.

Pirmieji ženklai, rodą, AV — SSSR santykių pagerėjimą, buvę džiaugsmingai sutikti ne vien mūsų žmonių, bet ir plačiuose Amerikos sluoksniuose, ir t. t.

Ištrėmė gengsterį

NEW YORKAS. — Po 8 metų kovos su advokatais, galiausiai JAV imigracijos įstaiga "laimėjo" deportacijos bylą, iškeltą prieš Joseph Accardi, 46 metų, žinomą padugnių figūrą. Jį pasodino į lėktuvą ir išgabeno į jo gimtąją Italiją.

Accardi įkeliavo į Ameriką nelegaliai, prieš 22 metus, perėjęs slapta Kanados sieną. Pastaruoju laiku Accardi buvo kiek aprimęs ir valdė vieną farmą New Jersey valstybėj.

Vėliausios Žinios

★

— **Keleivinis traukinys, einąs iš Kansas City į Floridą, Arkansas valstybėj nuėjo nuo bėgių. Tarp keliasdešimt sužeistų keleivių penki yra užmušti.**

— **Orkanas "Diane" skaudžiai palietė ne vien Pennsylvanijos, bet ir New Jersey, New Yorko, Connecticuto, Massachusetts ir kitas valstybes. Žuvo daugiau kaip 20, apie 50 žmonių pasigendama. Nuostoliai skaičiuojami keletą bilijonų dolerių.**

— **Nevadoj nukrito karinis lėktuvas. Visi įgulos nariai, 7 lakūnai, užsimušė.**

— **Meteorologijos biuro Washingtone pranešimu, ateinančios 5 dienos bus lygiai karštos. Temperatūra sieks apie 95 laipsnius.**

— **Marokiečių teroristai sudegino europiečių kvartale Meknes mieste keletą krautuvių.**

— **Keturi vyrai ir 3 moterys, važiavę vienu automobiliu, žuvo, atsitrenkę į sunkvežimį prie Greenville, Ala.**

— **Nežinomi asmenys jau apšaudė dešimtą policininką, saugojančius katalikų bažnyčias Buenos Aires mieste. Bažnyčios saugomos nuo birželio 16 d. revoliucijos, kada 7 iš jų buvo padegtos ar apiplėštos.**

— **Pagal Japonijos gynybos planus, ji iki 1960 metų turės 1,300 sprausminių karo lėktuvų ir galės pati apsiginti be JAV įgulų pagalbos, pareiškė Japonijos gynybos viršininkas Sunada.**

— **18 Chicagos respublikonų,** grįžtančių specialiu traukiniu iš Springfieldo, buvo sužeisti ir nugabenti į ligoninę. Nelaimė įvyko, kai mašinistas per smarkiai trenkė į 6 vagonus, kuriuos norėjo prikabinti prie traukinio.

— **Prie Russell, Ohio.,** nuėjo nuo apsemptų bėgių New York Central traukinio 3 vagonai. Sužeisti 7 keleiviai.

— **Pakistano vyriausybė** įteikė protestą Indijai dėl neapsaugojimo jo vyr. komisaro įstaigos Bombėjuj nuo indų demonstrantų.

Aktorių tyrinėjimų "drama" pasibaigė

Walter dar kartą grįšias

NEW YORKAS. — Apklausinėjus 23 filmų, TV ir Broadway teatrų aktorius, Kongreso priešamerikinės veiklos komitetas baigė savo sesiją.

Komiteto pirmininkas Walter (dem., Pa.) pasižadėjo tęsti tyrinėjimus vėliau. Iš 23 iškviestųjų aktorių, apie kuriuos turima žinių, kad jie priklausė komunistams, tik vienas, George Hall, buvęs kanadietis, prisipažino, kad priklausė komunistų partijai ir pasmerkė savo bei kitų šitokius žygius.

Komitetas tikėjosi, kad bent dar du aktoriai prabils apie savo ir kitų kolegų priklausymą komunistų partijai ankstyvesniais metais. Tačiau komunistų spaudimas filmų ir teatrų pasauly yra toks didelis, kad aktoriai ne tiek rūpinasi draugyste su kongreso tyrinėtojais, kiek su komunistais. Vienas iš aktorių išsireiškė: Komitetas atvažiavo ir išvažiuos, o aš paliksiu toliau dirbti tarp tų žmonių, kuriuos aš turiu atidengti prieš komitetą.

Ivan Black išsireiškimai

Vienas iš iškviestųjų į komitetą, Ivan Black, Broadway spaudos agentas, Harvardo universiteto auklėtinis, atsisakė prisipažinti, ar nuneigti, kad priklausė komunistų partijai.

Užuot atsakęs į klausimus, Ivan Black pareiškė: "Šį kongreso komitetą yra pasmerkę tokie vyrai, kaip Franklin D. Roosevelt, kardinolas Mundelein ir Albert Einstein".

Mirė P. Pakarklis

1955 m. liepos 28 d. mirė Povilas Pakarklis, gim. 1902 m. Smilgių kaime, Kupiškio valsčiuje. 1927 m. baigė Kauno Vytauto Didžiojo universitetą.

Bolševikams okupavus Lietuvą, jis buvo vienas iš tų nedaugelio lietuvių, kurie "persiorientavo", ir iš ateitininkų nuėjo dirbti okupantui. Paleckio vyriausybėje jis buvo teisingumo ministeriu, paskui liaudies komisaru.

Karo metu dirbo Alma-Atos ir Maskvos juridinuose institutuose. 1943 m. pakeliamas į profesorius. Su raudonąja armija grįžęs į Lietuvą, skiriamas į Vilniaus universitetą profesoriauti.

Gulėdamas mirties patale, buvo priverstas kreiptis į JAV lietuvius komunistus, prašydamas prisiųsti vaistų.

SUTINKA SVARSTYTI BELAISVIŲ IR VOKIETIJOS SUJUNGIMO KLAUSIMUS

Kremlius laukia kanclerį rugsėjo 9 d. Maskvoj

BONA, Vokietija. — Sovietų vyriausybė savo naujame atsakyme kancleriui Adenaueriui išsisukinėjančiai pareiškė, kad, jos manymu, nėra priežasčių, kurios neleistų svarstyti vokiečių belaisvių paleidimą arba Vokietijos sujungimą.

Kancleris Adenaueris, dėstydamas sąlygas, kuriomis jis sutinka deryboms į Maskvą, paprašė Kremliaus vyriausybę užtikrinti, kad tebekalinami vokiečių karo ir civiliai belaisviai bus paleisti.

Anot kanclerio, jis turįs iš anksto žinoti, ar jis grįš iš Maskvos susitaręs nors vienu iš tų klausimų, dėl kurių sielojasi visa vokiečių tauta. Sovietų atsakyme tokio užtikrinimo nematyti.

Kelionė dar netikra

Ką kancleris Adenauer atsakys į Kremliaus pareiškimą, paaiškės už vienos kitos dienos. Adenaueris dar negali pasakyti vokiečiams, kad jo kelionė į Maskvą garantuoja vokiečių karo belaisvių paleidimą. Jis gali Sovietų atsakymą išaiškinti ir taip, kad jie nesutinka su jokiom iš anksto padiktuotomis sąlygomis. Gi Adenaueris keletą kartų kalbėjo apie tam tikras sąlygas, kuriomis jis sutinka važiuoti į Maskvą derėtis dėl diplomatinių, prekybinių bei kultūrinių santykių atstatymo.

Pennsylvanijoje dideli potvyniai

Per liūtis žuvo 19 žmonių

PHILADELPHIA. — Priartėjusio orkano "Diane" pasėkoj Pennsylvanijoj prasidėjo didelės liūtys su audra ir kai kuriose vietose, ypač rytinėj daly, pridarė didelių nuostolių.

Iš apsemto Hawley miestelio, turinčio 1,500 gyventojų, 500 buvo išgabenti atokiau potvynių pavojaus.

Schuykill upėj pakilo vanduo iki 9 pėdų. Tamaqua vietovė su 12,000 gyventojų buvo atskirta nuo kitų vietovių. Šių audringų liūčių metų Pennsylvanijoj žuvo 9 žmonės. Pakeliui įklimpo keli traukiniai, įvažiavę į užtvindytas vietas. Nemaža nuostolių padaryta ir pačioj Philadelphijoj. Uoste nuo krantinių pasileido metaliniai tankai su pavojingomis dujomis.

Dar baisiau Connecticute

Gubernatorius Ribikoff skaičiuoja, kad orkano "Diane" padaryti nuostoliai jo valstybėje siekia šimtus milijonų dolerių, o gal ir daugiau bilijono. Sunkiai nukentėjo nuo audros ir liūčių taip pat ir Massachusetts valstybė.

Iš viso jau suskaičiuota 19 žmonių, žuvusių šioj gamtos katastrofoj.

Truman pasiruošęs rinkiminei kovai

Važinėsis su prakalbomis

WASHINGTONAS, D. C. — Buvęs prezidentas Harry S. Truman rugpiūčio 27 dieną pradės eilę rinkiminių prakalbų. Pirmiausia jis kalbės French Lich, Ind.

Po to jis važinėsis po Jungtines Valstybes ir ragins žmones balsuoti už demokratų kandidatą į prezidentus, nežiūrint, kas juo ir bebūtų. Pats Trumano mėgiamiausias kandidatas yra Adlai Stevenson.

Trumanas įsitikinęs, kad ateinančiais metais demokratai nuneš bet kokį respublikonų kandidatą, net patį Eisenhowerį. Nuošaliau stovį stebėtojai sako, kad tai yra tie patys neišsipildę pranašavimai, kaip ir 1952 metais.

Nuteisė Gallagher

NEW YORKAS. — Kariuomenės teismas nuteisė puskarininkį James Gallagher kalėti iki gyvos galvos. Iškalėjus 10 metų, jam bus leista įteikti prašymą amnestuoti nuo likusios bausmės.

Gallagher nuteistas už dviejų savo likimo draugų, Amerikos karo belaisvių, nužudymą, esant komunistų nelaisvėj Šiaurės Korėjoj. Jis buvo kaltinamas trijų amerikiečių nužudymų. Bet trečiajai žmogžudystei įrodyti trūko medžiagos.

Kinai reikalauja už 1 amerikietį 10 "studentų"

Tik apie 40 nori grįžti

WASHINGTONAS, D. C. — Valstybės departamento atstovai sako, kad Amerikoj tėra apie 40 buvusių kinų studentų, kurie nori grįžti į komunistinę Kiniją.

Tiek pat Amerikos piliečių (40 ar 41) laukia dienos, kada jie galėtų išvažiuoti iš Kinijos kalėjimų. Bet Peipingo atstovas derybose su JAV ambasadorium Genevoj šiais mainais, 1 prieš 1 santykiu, nėra patenkintas.

Jis žino, to neslepia nė JAV įstaigos, kad Amerikoj yra likę apie 4,500 kinų, kuriuos Chiang Kai-šeko laikais atsiuntė studijuoti. Didžioji dalis jų jau seniai baigė mokslus ir susirado darbą įvairiose įmonėse. Mažoji dalis ir toliau studijuoja. Apie 100 jų išvažiavo namo.

Iš pradžių JAV buvo sulaikiusi leidimus kinams važiuoti namo. Bet vėliau suvaržymus panaikino, išskyrus kai kuriuos saugumo nuostatus, pav., jie negali dirbti slaptose karinėse ir kitokiose įmonėse, kaip ir kiti svetimšaliai.

Genevos derybose Peipingo atstovas nori išgauti visus tuos buvusius studentus. Amerikiečiai nėra linkę nė sąrašų suteikti. Jie sako, kas nori važiuoti savo noru, gali laisvai prisistatyti atitinkamoms įstaigoms ir jiems leidimai bus išduoti.

SAVIŽUDŽIŲ NETRŪKSTA

BOMBEJUS, Indija. — 300 indų pasižadėjo vėl žygiuoti į Portugalų Goa demonstracijoms už Goa grąžinimą Indijai. Iš ankstyvesniųjų indų "taikingų" demonstracijų portugalai 22 nušovė ir yra pasiruošę ir ateityje šaudyti.

Iš Philadelphijos lietuvių padangės

Ar jau karščiai pasibaigė?
Be lietuviškos giros nenumalšinsi troškulį.

Ir mūsų kolonijos lietuvius šios vasaros karščiai gerokai išvargino. Buvo dienų, kada drėgnas oras šutino, kaip pirtyje, pasiekdamas iki 100° F. Naktimis poilsio mažai būdavo, įkaitęs oras ir namai mažai teatvėsdavo. Ir tik po dvidešimts aštuonių dienų kepinimo pagaliau atvėso.

Gyvenantiems šaltesniuose kraštuose sunku įsivaizduoti šios vasaros karščius, apie kuriuos ir amerikiečių spauda labai daug rašė. Lietuvoje, kad ir būdavo karštų vasaros dienų, bet oras būdavo dažnai sausas. O čia, nors ir ramiai sėdint, prakaitas visą lašais išpila. Per naktį kaip reikiant nepailsėjus ir darbe blogai jautiesi.

Visomis turimomis priemonėmis teko kovoti su karščio sukeliamu nuolatiniu nuovargiu. Dėl tos priežasties teko paragauti visokios rūšies alaus, kad troškulį numalšinti. Ir kokios tik markės alų neragavau! Alus man buvo kažkodėl neskanus. Pradėjau svajoti, kad tai gaučiau ąsotėlį lietuviškos giros, kokia ji gardi ir gaivinanti būtų. Bet giros, ūkininkų pagaminamos apie Joniškį, Pasvalį, Biržus, Amerikoj negausi. Giros dabar negausi ir dabartinėje Lietuvoje, ten dabar ūkininkai į kolchozus suvaryti jau neturi galimybių iš miežių ir apynių pasigaminti gardžią lietuvišką girą. Ten rusas komisaras su botagu čaižo per kolchozninkų nugaras, kad sparčiau dirbtų.

Per karščius bet kokia visuomeninė ir kultūrinė veikla nutrūko. Tiesa, viena kita parapija suruošė vieną kitą pikniką, tai viskas. Bet piknikai nėra dar kultūrinė ir visuomeninė veikla pilna to žodžio prasme, jei juose nėra prakalbų ar koncerto.

Aukas surinkti lengviau, paminklą pastatyti sunkiau

O dabar čia plačiai pradėjo kalbėti apie rašytojui Vincui Krėvei paminklo statymo reikalą. Jau esą surinkta apie 1,500 dolerių, tolimesnės aukos kaip ir nustojusios plaukti; būtų galima paminklą jau pradėti statyti; bet paminklo statymo komitetas būk tai nesutariąs, kokį paminklą šiam žymiajam rašytojui pastatyti.

Komiteto narių dauguma esanti vienodos nuomonės, kad Vincui Krėvei reikia pastatyti tik kryžių, nes jis miręs kaip atsivertėlis katalikas. Kai kurie krikdemai jau giriasi, kad iškėlus kryžių ant V. Krėvės kapo būsią galima nuolatos pradėti gąsdinti liberalus, kad ir juos panašus likimas ištiksiąs, kaip V. Krėvę ir Dr. A. Garmų.

Philadelphijos lietuvių socialdemokratų tarpe žinoma, kad V. Krėvė jaunystėje buvo socialistas ir savo amžiaus pabaigoje buvo labai palankus socialdemokratinėms idėjoms ir jomis labai domėjosi. Atvažiavęs į Philadelphiją, aktyviai talkininkavo vietiniams socialdemokratams pravesti aukų vajų.

Laikas jau būtų V. Krėvės paminklo statymo komitetui visuomenę supažindinti, kokio pobūdžio paminklas yra numatomas pastatyti ant jo kapo, nes Vincas Krėvė priklauso ne vienai kuriai srovei, bet visiems lietuviams. Kryžių galėjo savo lėšomis pastatyti ir velionies šeima, kuri gyvena gana pasiturinčiai.

Toks tokį giria

Philadelphijoje mažai raštingo žmogelio J. Guščio leidžiamos "Lietuvių Naujienos" jau eilę metų šmeižia Altą prieš Vasario 16 minėjimą, uoliai talkininkauja "Laisvei", patardamos lietuviams neaukoti pinigų. Šiais metais J. Gustis apšmeižė ir Alto sekretorių, kuris buvo atvykęs su prakalba į minėjimą.

Lietuvių Tautinio Pašalpinio Klubo, turinčio apie 600 narių, visuotiniame susirinkime buvo svarstytas Dr. P. Grigaičio apšmeižimo ir įžeidimo klausimas "Lietuvių Naujienose" ir klubo narių susirinkimas nutarė daugiau spausdinimo darbų J. Guščiui neduoti ir klubo skelbimą, už kurį mokėdavo 15 dol. į metus, nutraukti.

Jau seniau Lietuvių Bankas nutraukė J. Guščio laikraštpalaikiui apmokamą skelbimą.

Atsidėkojant už kun. Prunskio sukakties paminėjimą Draugas nelieka skolingas ir J. Guščiui. Draugo 183 nr. rašoma: "—Kun. Juozo Čepukaičio 35 m. kunigystės sukaktį ir 30 m. sukaktį kaip yra klebonu Philadelphijoje paminėjo "Lietuvių Naujienos", įdėdamos K. Vidikausko eilėraštį".

Štai koks geras tas laikraštėlis "Lietuvių Naujienos" ir tuo pačiu jų leidėjas J. Gustis, vėl kunigą paminėjo! O kas tas K. Vidikauskas ir kokie jo eilėraščiai, Draugas nedrįsta plačiau parašyti ir paaiškinti. K. Vidikausko eilėraščių Draugas vistiek neišspausdins savo literatūros skyriuje. **A. Grubliauskas**

Los Angeles, Cal.

Paskaita apie studentą lietuvį

Įsikūręs Los Angelese Lietuvių Mokslo Institutas, sėkmingai tęsia savo paskaitų ratą. Jau buvo keturios viešos paskaitos, kuriose paliestos temos visos labai aktualios lietuvių visuomenei Amerikoje.

Penktoji paskaita liečia lietuviškąją studentiją. Visiems žinoma, kad netrukus ir natūraliu būdu visuomenės veidas pasikeis, nes vis daugiau ir dažniau mūsų politiniame bei kultūriniame veikime pasirodo naujų veidų iš priaugančio jaunimo. Tie jaunuoliai, kurie išvyko iš Lietuvos mažais vaikais, jau lanko Amerikos universitetus. Vis dažniau randame spaudoje pranešimų apie amerikoniškų universitetų diplomantus.

Kiekvienam įdomu patirti, kurios paskaitos gali tikėtis lietuviškoji visuomenė naujai kartai įžengus į visuomenės gyvenimą. Ar tas jaunimas taip, kaip ir vyresnioji karta, supranta lietuviškumo sąvoką, ar turi tuos pat siekius, bei veiklos metodus?

Žinomas losangeliečiams Leonardas Valiukas, pats baigęs Amerikos universitetą ir todėl labiausiai kompetentingas kalbėti ta tema, Lietuvių Mokslo Instituto organizuotame susirinkime skaitys paskaitą: Lietuvio studento tautinė sąmonė. Paskaita vieša, įėjimas visiems laisvas.

Paskaita įvyks rugpiūčio 28 d., sekmadienį, 12 val. 30 min. Šv. Kazimiero salėje.

Po paskaitos, kaip visad būna LMI praktikoje, viešos ir gyvos diskusijos. *Narys*

— Savo auka paėngvink senelių sunkias tremties dienas!

Dail. Petrą Kiaulėną prisiminus

Petras Kiaulėnas — DIANE CANIVET

Pereitą antradienį mus pasiekė liūdna žinia, kad New Yorke mirė talentingas tapytojas ir architektas Petras Kiaulėnas.

Su velioniu Kiaulėnu susipažinau 1946 m. vasarą, kai jis su šeima atvyko į Chicagą iš Europos. Mudu nuo to laiko buvome ne tik kolegos, bet ir draugai.

Petras Kiaulėnas gimė 1909 m. Rokiškio apskrity, Naniškių kaime. 1934 m. baigė Kauno Meno Mokyklą ir Lietuvos Švietimo Ministerijos buvo pasiųstas į Romos Karališkąją Meno Akademiją. 1936 m. šią mokyklą baigęs, jis persikėlė į Paryžių architektūros ir miestų planavimo (urbanistikos) studijuoti. Paryžiuje gavo architekto diplomą ir tapo prancūzų Ordere des Architectes nariu. Jo žmona Vasė taip pat yra architektė ir urbanistė. Paryžiuje P. Kiaulėnas spėjo pasižymėti tapybos srity. Meno kritikai įvertino jo impresionistinę tapybą. Tenka įsidėmėti, kad Kiaulėnas visą laiką buvo ištikimas meno principui. Jisai kūrė santykiaudamas su gamta, atseit, gamta jam buvo modelis, kurį perkošdavo per savąją spalvinio jausmo prizmę. Paryžiaus meno kritikai pastebėjo Kiaulėno nepaprastą kolorito švelnumą ir skaidrumą.

Meno kritikė Diane Canivet, kurios vel. Kiaulėno tapytas portretas dėdamas šioj skilty, be kita ko sako:

"Šiaurietis Petras Kiaulėnas mums teikia labai subtilų spalvų toną. P. Kiaulėnas yra nepaprastas koloristas, iš kurio galutinai gauni malonumo. Jo paprasta paletė išvysto turtingų spalvų dekoratyvių tonų laipsnį ir palaipsniui pereina į harmoningą vienybę, su nepaprastu laisvumu ir lengvumu. Atsižymi ir spalva ir forma — pozoje ir tonuose".

Panašiai kalba ir kiti. Petras Kiaulėnas turėjo abi savaimingas ypatybes. Viena tų ypatybių yra matomasis, organiškas menas, o antroji — jaučiamas, — nematomas dvasinis menas. Tačiau be matomojo meno negalima nei jausti, nei suprasti "nematomojo" meno. Tikrasis menas privalo turėti šias dvi savybes — grožį ir jausmą arba jausmo išraišką.

"Peckelizmo" arba extempore tapytų dalykėlių Kiaulėnas nemėgo, nes žinojo, kad toks "menas" turi trumpas kojas. Be to, jis buvo nuoširdus, atviras ir linksmo būdo. Tačiau jo ilga liga (leukemija) pakirto jo ne tik kūno jėgas, bet ir dvasią. Kai draugai pasiūlė surengti jam parodą, tai jis man rašė, kad paroda jam dabar nesvarbu. Norįs dar kurti, o kai numirsiąs, tai jeigu artimieji matys reikalą — galės parodą surengti... Šie žodžiai buvo pasakyti paskutiniame jo laiške.

Paskutinį kartą su P. Kiaulėnu susitikau, kai jis kovo 19 d. atvyko į Chicagą prof. A. Varno parodos atidaryman. Ta proga aplankė seserį ponią Vilkienę bei draugus ir pažįstamus. Jis jau tada ligos buvo stipriai paveiktas. Vis dėlto svajojo grįžti į Paryžių ir ten planavo savo darbų parodą surengti. Beje, Paryžiuje išleista Kiaulėno kūrybos monografija plačiai atskleidžia jo talentą. Įdėta daug reprodukcijų.

P. Kiaulėnas paliko nemaža gerų tapybos darbų. Deja, architektūra jam daug laiko atėmė nuo tikrojo jo pašaukimo.

Ilsėkis, Petrai, šioj žemėje!

M. Šileikis fetv

So. Boston, Mass.

Rugpiūčio mėn. 7 d. įvyko vienas iš pasekmingiausių šios vasaros piknikų. Dalyvavo daug visokio amžiaus žmonų. Susirinkusieji domėjosi programa, I. J. Fox metine madų paroda ir šių metų gražuolės lietuvaitės rinkimais. "Miss Lithuania of New England" buvo išrinkta Ruth Prakapaitė iš South Bostono, Antaninos ir Kazimiero Prakapų dukrelė.

Pirmąją dovaną laimėjo Antanas Thompson (Tamoševičius) iš Bostono. Visa eilė žmonių laimėjo įžangos ir kitas dovanas.

Visiems atsilankiusiems piknike ar kitaip prisidėjusiems prie šios seniausios lietuvių radijo programos parėmimo, nuoširdžiai dėkojame.

Steponas ir Valentina Minkai

Prašo mažiau vandens vartoti

H. H. Gerstein, vyriausiojo vandentiekio inžinieriaus pavaduotojas, ragina Chicagos miesto gyventojus kaip galima mažiau vandens naudoti.

"Jeigu greitu laiku neturėsime lietaus", sako jis, "tai susilauksime tikrai kritiškos padėties vandens atžvilgiu. Jau dabar kai kuriose miesto dalyse vandens spaudimas yra labai silpnas ir žmonės skundžiasi, kad jie negali gauti vandens".

Apiplėšė našlę

Du banditai įsigavo į Dorothy Keenan namus (2756 Gunnyson St.), sakydami, kad atnešę jai telegramą. Įsigavę į vidų, jie tuoj pradėjo šeimininkauti: atėmė iš jos pinigus, deimantinius žiedus ir brangius kailius. Pinigais ir brangiais daiktais Keenan neteko $7,500.

Vincas Krėvė priklauso visiems lietuviams!

Greita pagalba nuo
ŠIENLIGĖS
IR BRONCHŲ
DUSULIO
NEMALONUMŲ
YRA
HAYSMA CAPSULES
TIK $1.00
VISOS VAISTINĖS PARDUODA
HAYSMA
FOR RELIEF OF THE DISCOMFORTS OF HAY FEVER ASTHMA AND HEAD COLDS
PRICE $1.00
HAYSMA CO.

JONAS GRADINSKAS
Televizijos, Radio, Patefonų Taisymas
"PASKAMBINKIT PRIEŠPIET — ATVAŽIUOSIM POPIET"
J. G. Television, 944 W. 35th Place
Telefonas FRontier 6-1998
Pas lietuvį — ir geriau ir pigiau!

DAnube 6-6887
DAINA TELEVISION
PARDAVIMAS-TAISYMAS
3130 S. HALSTED

IŠ TOLI AR IŠ ARTI PIGIAI
PERKRAUSTAU
(MOVING)
BALDUS IR ĮVAIRIUS DAIKTUS
Perkraustymas saugus, greitas ir tvarkingas. Viskas apdrausta.
ANTANAS VILIMAS
3415 So. Lituanica Ave.
CHICAGO, ILLINOIS
Tel.: FRontier 6-1882

PIGIAI IR SAUGIAI
PERKRAUSTAU
BALDUS
VIETOJE IR IŠ TOLIAU
K. EIDUKONIS
Turiu naują didelį sunkvežimį, specialius įrankius ir apdraudas
6930 So. Talman, Chicago 29, Ill.
Tel. GRovehill 6-7096

SAUGUS BALDŲ PERKRAUSTYMAS
iš arti ir toli
NAUJAS 1955 M. SPECIALUS DIDELIS SUNKVEŽIMIS.
Pigus, sąžiningas patarnavimas
Šaukite:
R. ŠERĖNAS
4546 SO. WOOD STREET
Chicago 9, Ill. Tel.: VI 7-2972

TONIKAS VIDURIAM
Čia yra naminė gyduolė: mišinys šaknų, žolių ir sėklų. Ji vartojama arbatos formoje nuo šių ligų: skilvio nevirškinimo, inkstų (kidneys), odos išbėrimo, gerklės užkimimo, plaučių uždegimo, vidurių liuosavimo, pūslės ligų, širdies supykimo, šiurpuliavimo, prešalimo, dieglių, reumatizmo, bronchito, rožės, riemens deginimo, galvos skaudėjimo, sąnarių gėlimo, ir nuo daugelio kitų vidurių ligų. Šios arbatos svaras kainuoja $4.00.
ALEXANDER'S CO.
414 BROADWAY
South Boston 27, Mass.

SOPHIE BARCUS
★
RADIJO VALANDA
Iš Stoties W. G. E. S.
1390 kilocycles
Kasdien: Pirmadienį iki Penktadienio nuo 8:45 iki 9:30 ryto. Šeštadieniais nuo 8:30 iki 9:30 ryto.
Ir kas pirmadienį nuo 7:00 iki 8:00 valandos vakaro.
Sekmadienį 8:30 — 9:30 val. ryto iš stoties WOPA, 1490 kilocycles.
Tel.: HEmlock 4-2413
7121 SO. ROCKWELL ST
Chicago 29, Illinois

— Ar jau aukojai šio vajaus metu tremtiniams gelbėti?

Mes mokame 3½%
MIDLAND Savings and Loan Association
INSURED UP TO $10,000
PER 40 METŲ VISŲ LIETUVIŠKŲ KOLONIJŲ SAUGIAUSIA IR PELNINGIAUSIA TAUPYMO BENDROVĖ
4038 Archer Avenue Tel. LA3-6719
AUGUST SALDUKAS Prezidentas

Roosevelt Furniture Miegamo Rakandų Išpardav mas
11 gabalų tiktai už $169
Į šį setą įeina lova, dreseris, komoda, springsai, matrasas su vidujinėm spiruoklėm, 3 vanity stiliaus lempos, 2 miegamos pagalvės ir kilimas. Didelis pasirinkimas ir kitokių baldų. Galima užeiti vakarais. Parduodame išmokėjimams. Už 6 mėnesių išmokėjimus neimame jokių nuošimčių. Prieš perkant baldus, užsukite į šią lietuvišką krautuvę, apžiūrėkite baldus ir patirkite kainas.
ROOSEVELT FURNITURE CO.
2310 W. ROOSEVELT ROAD Tel.: SEeley 3-4711
Krautuve atidaryta sekmadieniais nuo 11 iki 4:30.

What a way to earn extra pay!
Your interest-earning U.S. Savings Bonds never take a day off

Underneath the newspaper you'll find a big, relaxed grin reflecting dreams of a new home... or possibly the happy retirement years ahead. And behind the smile 's a pretty smart fellow . . . you, maybe ... who gets closer to his goals even as he dreams about them, thanks to U. S. Savings Bonds. Every Bond he owns is earning extra money for him every minute. Bonds earn an average 3% interest, compounded semiannually, if held to maturity —and go on earning it for as long as *19 years and 8 months*. That means a return of up to 80% *more* than you originally paid! Whatever your savings goal, you can't find a steadier, surer way to achieve it than by investing in U. S. Savings Bonds on the famous Payroll Savings Plan. Just tell the pay office where you work how much you want to save each week. It puts that amount aside *for* you before you get your check — before you're tempted to spend it. When enough money accumulates, it buys and turns over to you a U. S. Series E Savings Bond.

You can have your money working for you every minute. Eight million working people just like yourself are doing it on the Payroll Savings Plan. Why not sign up at *your* pay office today?

Even play-days are pay-days when U. S. Savings Bonds are earning extra money for you

The U. S. Government does not pay for this advertising. The Treasury Department thanks, for their patriotic donation, the Advertising Council and

NAUJIENOS
1739 So. Halsted Street Chicago 8, Illinois

MUTUAL FEDERAL SAVINGS & LOAN ASSN.
SAVINGS INSURED UP TO $10,000
MUTUAL FEDERAL SAVINGS
pataria:
1. Nepraleiskit visų uždirbtų pinigų. Taupykit nors dalį.
2. Pinigams padėti nereikia važinėti. Juos galite pasiųsti paštu. Mes apmokėsime pašto išlaidas.
3. Planingas taupymas visados moka gerus dividendus.
2202 W. CERMAK ROAD
VIrginia 7-7747
JOHN J. KAZANAUSKAS, Pres.
Chartered and Supervised by the U. S. Government
ĮSTAIGOS VALANDOS: Kasdien nuo 9-tos ryto iki 5 val. vakaro. Ketvirtadieniais nuo 9-tos ryto iki 8 val. vakaro. Šeštadieniais nuo 9-tos val. ryto iki 1 valandos po pietų. Trečiadieniais visai neatidaroma.

Don Varnas Posto moterys dirba naudingą darbą

Mrs. Bernice Jonikas vadovaujamas vienetas atliko daug naudingų ir vertingų dalykų

Amerikos Legiono Don Varnas Posto 986 Moterų Vienetas kitiems apie save mažai ką tepasakoja, bet visos moterys, apsivertusios įvairiausiais darbais, juda ir kruta ištisą metą. Jos rūpinasi savo narių gerbūviu, joms rūpi artimieji kaimynai, jos imasi priemonių vaikams auklėti, jos taip pat neužmiršta ir krašto apsaugos reikalų. Manome, kad visiems Amerikos lietuviams bus įdomu susipažinti su šian būrelin susispietusiomis darbininkėmis, todėl ir norime parašyti bent truputį apie būdingesnius šio vieneto veiklos bruožus.

Don Varnas Posto Moterų Vieneto veikla nepaprastai įvairi ir sudėtinga. Visas jų darbas yra suskirstytas į skyrius ir skyrelius. Kiekvieno skyriaus vadovybėn paskirta ta sritimi besidominti ir darbą suprantanti moteris. Jai yra parinktos klausimus suprantančios pagalbininkės. Jos savo darbą derina su viso vieneto bendrąja veikla. Vienos tesirūpina amerikonizmu. Svarbiausias jų uždavinys yra skiepyti narių ir nenarių tarpe pagrindinius JAV konstitucijos dėsnius, aiškinti piliečių teises bei pareigas, gilinti demokratijos sąvokas. Kitas skyrius rūpinasi krašto saugumu, trečiasis imasi priemonių sustiprinti gynybos priemones. Ketvirtas skyrius rūpinasi bendruomenės reikalais, penktas stengiasi išvesti vaikus ant gero kelio ir kt. Dar kiti daliniai tvarko Aukso Žvaigždės Motinų reikalus, buvusių Pirmininkių reikalus, jaunesniųjų narių veiklą, naujų narių verbavimą, nuostatų pertvarkymus, rinkliavas ir kt. Visos veiklos trumpam rašinyje ir nesuminėti.

Kiekviena veiklesnė Don Varnas Posto Moterų Vieneto narė vadovauja kuriam nors bendro darbo daliniui. Kai kurios vadovauja net dviem komisijom ir priklauso dar kelioms. Bet Bernice Jonikienei šiais metais teko dirbti daugiau negu kitoms. Ji yra Don Varnas Posto Moterų Vieneto prezidentė; jai taip pat teko vadovauti ir vadinamam ryšių skyriui, kuris vadovauja santykiams su kitomis organizacijomis ir prižiūri, kad pačio moterų vieneto veikla būtų darni, sklandi ir naudinga. Bernice Jonikienė dalyvavo visuose Amerikos Legiono Ketvirto Distrikto (Pietų Chicagos) susirinkimuose, ji atstovavo Don Varnas Posto vienetui ir Chicagoj vykusioje metinėje Amerikos Legiono konvencijoje. Ji yra įpareigota rugsėjo pirmomis dienomis vykti į Springfieldą ir ten, kartu su Antoinette Zaleski bei Valeria Stanaitis, atstovauti Don Varnas Postui Illinois valstybės Amerikos Legiono konvencijoj.

Paveiksle matome Amerikos Legiono Don Varnas Posto Moterų Vieneto vadovybę, šiais metais tvarkiusią visus moterų veiklos reikalus. Iš kairės į dešinę matome vieneto prezidentę Bernice Jonikas, pirmąją viceprezidentę Antoinette Zaleski, antrąją viceprezidentę Josephine Gleason, sekretorę Gloria Preibis, iždininkę Annette Mosteika, istorikę Marion Zemeske ir maršalką Frances Lescouskas.

Šiais metais nepaprastą energiją parodė viceprezidentė Antoinette Zaleski, kurios vadovybėn pateko naujų narių priėmimas. Josios ir jos vadovaujamo skyriaus dėka nariais tapo visos legionierių žmonos ir seserys. Moterų vienetas gavo Illinois vadovybės pagyrimą už gerą moterų suorganizavimą. Cook apskrityje narių priėmimo sąraše Don Varnas buvo trečiasis.

Josephine Gleason tvarkė spaudos reikalus. Ji rašinėjo straipsnelius į vietinius laikraščius apie moterų veiklą, ji tvarkė žinias apie vieneto susirinkimus bei parengimus.

Gloria Preibis yra vieneto sekretorė. Be to, ji dalyvauja visoj eilėj komisijų, kurios skatina moterų veiklą.

Annette Mosteika pavyzdingai tvarko iždo reikalus. Ji prižiūrėjo nario mokestį ir nepraleido progos iždui padidinti.

Marion Zemeske tvarko visos vieneto veiklos istoriją. Ji atidžiai ir tiksliai surašė kiekvienos narės atliktus darbus ir padarytas aukas.

Vieneto kapelionais buvo Annette Kazak ir Anne Daresh. Annette Kazak, beeidama savo pareigas, mirė. Anne Daresh aktyviai prisidėjo doroviniais patarimais ir pamokymais prie kiekvieno didesnio parengimo bei sueigos.

Frances Lescouskas, vieneto maršalka, visą laiką dabojo, kad susirinkimai būtų tvarkingi ir pavyzdingi, kad tvarkos ardytojai nepakenktų.

Anelei Pocius teko vadovauti Amerikos pilietybės skyriui. Ypatingas dėmesys buvo kreipiamas į šio krašto laisvę, teisėtumo bei demokratijos klausimus. Neužtenka būti piliečiu. Reikia suprasti pagrindinius šio krašto įstatymus, kad kiekvienas gyventojas galėtų pasinaudoti jam teikiamomis teisėmis ir privilegijomis ir siektų laimės bei gerovės.

Bene įdomiausioji Moterų Vieneto veikla pasireiškė Knygų Keitimo Operacijoje. Jau kelintas metas visa eilė amerikiečių spaudoje ir per radiją kalba apie blogąją vadinamų "kamikų" įtaką jaunimui, bet konkrečių priemonių mažai kas tesiėmė. Posto moterys nesitenkino pasakojimais, jos ėmėsi konkrečių žingsnių šiai negerovei pašalinti. Jos aptarė reikalą, paruošė planą, įtraukė talkon šiam darbui pritariančią radijo stotį ir pradėjo kampaniją. Už dešimtį nepageidaujamų "kamikų" knygučių, jos pasiūlė duoti vieno dolerio vertės gerų pasiskaitymų ir pamokinimų knygą. Paruošusios planą, jos pradėjo kviesti savo apylinkės jaunimą ir tėvus nešti joms netinkamus "kamikus". Planas davė gerus vaisius. Jauni ir seni pradėjo nešti kamikus. Į vieną dieną į Don Varnas Postą buvo sunešto 453 nepageidaujamos kamikų knygutės. Atnešusiems buvo duota prižadėta naudingų pasiskaitymų knyga. Be to, geg. 14 dieną kamikus atnešusieji dar buvo pavaišinti saldytais gėralais bei ledais. Šio Posto moterų vieneto Knygų Keitimo Operacija, vadovaujama Marion Zemeske, atliko gerą ir naudingą darbą.

Šiais metais buvo suruošta visa eilė pobūvių, parengimų, sueigų, pasitarimų ir kitų pramogų. Kiekviena aktingesnė Moterų Vieneto narė įdėjo daug energijos ir laiko į bendrąją Legiono veiklą, bet daugiausia teko išsijuosti prezidentei Bernice Jonikas. Visos pripažįsta, kad Bernice Jonikas, užimdama vieneto prezidentės vietą, šioje organizacijoje sudarė geros valios nuotaiką. Ji rado progos, laiko ir energijos išsikalbėti su paskiromis narėmis, ji dalyvavo komisijų posėdžiuose, ji tarėsi su atsakomingais pareigūnais ir įtikino daugelį gražiai ir našiai dirbti moterų vieneto, Don Varnas Posto ir visos Amerikos gyventojų gerovei.

Reporteris

857 laikraščiai ne anglų kalba

J. A. Valstybėse leidžiami 857 laikraščiai ne anglų kalba. Jie turi apie 10,000,000 skaitytojų. Šių laikraščių tik 34, t. y. 4%, palankūs komunistams. Tai yra nepaprastai mažas nuošimtis.

Mrs. Jeannette S. Seidman, The Inter-Racial Press of America pirmininkė, yra gavusi vertingą pažymėjimą iš Mr. Earl O. Shreve, U. S. Savings Bonds Division direktoriaus, už paramą skelbimais ir laikraščių straipsniais Bond Programai įvykdyti.

Ji ir surinko žinias apie laikraščius ne anglų kalba. **I. R.**

— Mažieji lietuviukai tremty je nori mokytis Padėk jiem savo auka!

Tampa, Fla.

Žinios iš lietuvių kaimelio

Lietuvių kaimelis ir vasarą netingniauja. Prityręs žvejys A. Ilinauskas su svečiu J. Jakučiu buvo išplaukę į giliąją jūrą, apie 60 mylių nuo kranto, žuvauti. Ne tik kad sugavo daug žuvies, bet laimėjo ir $20 premiją už didžiausią sugautą žuvį.

Sekmadienį Aleksas sukvietė visą kaimelį žuvies pietų, kuriuos pagamino Anelė Zabukienė. Jis sakėsi žuvaująs jau daugelį metų, tačiau tik pirmą kartą pasisekę gauti tokią premiją.

Iš lietuvių kaimelio beveik visi svečiai išvažinėjo į šiaurę. Paskutinieji atostogas čia praleido ponai Jakavičiai ir ponia Rulienė iš Chicagos. Jie buvo pas M. Dumčienę. Dabar laukiame naujų svečių iš šiaurės.

Oras pas mus puikus. Kurį laiką gąsdinusių uraganų mes centrinėje Floridoje beveik visai nepajutome. Lietaus šią vasarą yra pakankamai ir citros vaisiai rodo gerą derlių.

Prie mūsų kaimelio nupirktas didelis 60 akerių žemės plotas, kuriame viena firma statys visokias krautuves: maisto, drabužių ir t.t. Sakoma, būsią apie 20 skirtingų krautuvių. Mums lietuviams bus patogu: nereikės važiuoti į miestą apsipirkti. Tampos visi priemiesčiai auga, — auga ir lietuvių kaimelis.

Onutė

PATIKSLINIMAS

Naujienose tilpusiame str. "Komunistinis šurm-burm Vilniuje" per neapdairumą pasakyta: Lietuvoj būta įvairaus dydžio 7,625 sodybos, nėra įrašyta: **Nepriklausomoj Lietuvoj būta įvairaus dydžio 274,815 žemės ūkio sodybų, kurių tarpe 7,653 — turėjusių virš 50 ha žemės.**

P. B.

FURNITURE CENTER, INC.
3224 So. Halsted Street Tel. VIctory 2-4226
Sekmadieniais neskaitoma taksų. Atidaryta nuo 10 v. ryto iki 5 v. vak.

1956 METŲ MODELIO PREKĖS
Be sugadinimų, brokų; pirkėjų sąskaitos neparduodamos finansinėms kompanijoms

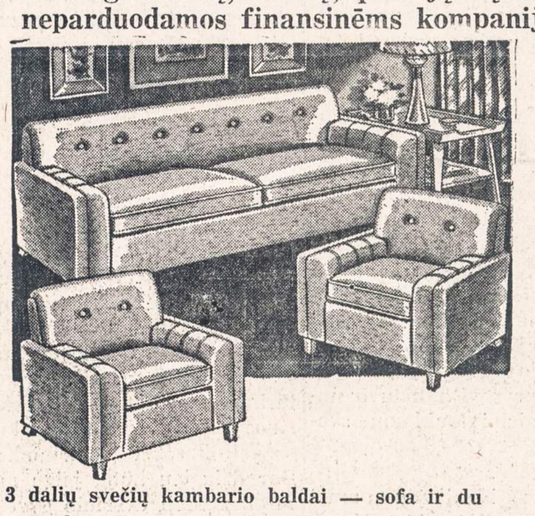

3 dalių svečių kambario baldai — sofa ir du foteliai vilnos ar nylon medžiagos nuo..... $175.00

100 miegamųjų kambarių įrengimų, 1956 metų modelio, kainos nepaprastai prieinamos, 3 dalių komplektai nuo..... $129.00
1956 metų modelio TV aparatai: RCA, DuMont, Zenith, Sylvania, Admiral, 21 inčo ekranas.... $149.00
Šaldytuvai 7 kūb. pėdų: Admiral, Westinghouse, Norge, Crosley, Shelvador ir kiti po..... $159.00
Siuvamos mašinos Sewmor, Singer — stalo modeliai ..... $ 69.00
Virimui porcelano pečiai: Universal, Crown, Maytag, Norge ir kiti, 36 inčų..... $ 89.00
Kavos staliukai riešuto ar šviesaus medžio..... $ 6.50
Rašomieji stalai moksleiviams..... $ 29.00
Knygoms spintos stiklo durimis..... $ 29.00
Gėlėms staliukai riešuto ar šviesūs..... $ 1.25
Linoleumai 9x12 įvairių spalvų..... $ 5.50

LIETUVIŲ PREKYBOS NAMAI
FURNITURE CENTER, INC.
3224 So. Halsted Street Tel. VIctory 2-4226
Atidaryta: Pirmad. ir ketvirtad. 9—9:30; kitomis dienomis 9—6; sekmadieniais 10—5 val.

BIZNIO IR FINANSŲ PATARĖJAS

Pirkdamas ar parduodamas prekybos įstaigą, organizuodamas ar padidindamas įmonę ar kokį biznį, pasitark su
WILLIAM J. DRAKE
-DRAGŪNAS
85-03 Wareham Place,
JAMAICA, N. Y.
Tel. Jamaica 6-7272

LIETUVIŠKA ĮSTAIGA
SAFETY OF YOUR SAVINGS
CRANE Savings & LOAN ASS'N
INSURED UP TO $10,000
5%
2555 West 47 th Str. CHICAGO 32, ILL. LAf. 3-1083
B.R.PIETKIEWICZ PRES.

now!
get all the beauty of
Creme Puff
in this
new Creme Puff refill
by MAX Factor
for just 85¢ plus tax
...in smart, usable metal case
...complete with puff

New—the new-fashioned way to instant loveliness is *yours* in the new Creme Puff Refill... *to put* into your mirrored, refillable Creme Puff compact. *Or to use*, as it is, in its own smart, heaven-blue metal case! Either way — you get *all the beauty* of Creme Puff for just 85¢!

Creme Puff alone — the superb blend of finest powder and creamiest base in one velvety disc — smooths on *in seconds*... clings smoothly *for hours*. Get *your* new Creme Puff Refill *today! Eight velvet bloom shades.*

Creme Puff in ivory - and - gold tone, refillable, mirrored compact $1.25 plus tax

TRAFICANTE BROS.
2301 W. Taylor St. TAylor 9-9100
759 S. California Ave. SAcramento 2-0301
Open Monday and Thursday evenings

PRADĖK TAUPYTI ŠIANDIEN, - TURĖSI RYTOJ!
TAIGI PRADĖK TAUPYTI ŠIOJE LIETUVIŠKOJE ĮSTAIGOJE.
Kiekvieno taupytojo indėliai yra apdrausti iki $10,000.00.
BRIGHTON SAVINGS and LOAN ASS'N.
4071 Archer Ave. Tel.: LAfayette 3-8248
(į vakarus nuo California Avenue)
CHARLES ZEKAS, Secretary
OFISO VALANDOS:
Pirmad., Antrad., Penktad. ir Šeštadieni 9:00 ryte iki 4:30 val. po pietų.
Trečiad. 9:00 ryto iki 12 val. dieną. Ketvirt. 9:30 ryte iki 8:00 val. vak.

It's the style... to remember with cards by American Greetings

Only Greeting Card line ever to receive the coveted
FASHION ACADEMY GOLD MEDAL AWARD
SEE OUR COMPLETE SELECTION

TRAFICANTE BROS.
2301 W. Taylor St. TAylor 9-9100
759 So. California Ave. SA 2-0301
Open Monday and Thursday Evenings

Anglų Kalbos Pamokos
K. KALNĖNAS
6402 So. Fairfield Ave., Chicago 29
(3-čias augštas, durys po kairei, arti 63-čios gatvės ir California Ave.)
Duoda tremtinys prieš karą baigęs Čikagos universitetą.
1 dol. 25 ct. val. — privačios.
VERTIMAI - ANKETOS - LAIŠKAI

Telef.: 29-198
SLOPPY JOE'S BAR
JUOZAS IR MARGARETA GALACKAS
Lietuviai savininkai maloniai sutinka kiekvieną tautietį keleivį.
VYNAS — ALUS — LIKERIAI
GERAS VALGIS
Didelė svetainė ekskursantams ir grupėms.
201 DUAVAL STREET
KEY WEST, FLORIDA

Aleksas Brinas
GENERAL CONTRACTOR
- Naujų namų statyba
- Namų remontavimas
- Vidaus įrengimai
- Garažų statyba

20 metų patyrimas
Greitas ir sąžiningas darbas
4339 S. Hermitage Ave.
FR 6-3922 LA 3-9719

SIUNTINIAI Į LIETUVĄ
visus mokesčius čia sumokėjus
100% apdrausta
DRABUŽIAI
GYDUOLĖS
ir t. t.
Jūsų giminės gauna be jokių jiems išlaidų
CENTRAL PARCEL SERVICE, INC.
220 SO. STATE ST., CHICAGO
Tel. WAbash 2-9354
Atdara šeštadien. iki 1:30 popiet

Vyrai gali pasirinkti tarnybą

— Primenu visiems jauniems vyrams, kad High School baigusieji gali pasirinkti vieną iš 87 techninių mokyklų pirma, negu jie bus prisaikdinti karo tarnybai, — pareiškė Master Sergeant Anthony Bujanowski, kuris vadovauja Armijos ir Aviacijos Rekrutavimo Įstaigai, esančiai 1831 Blue Island Avenue.

Rekrutavimo Įstaiga dabar yra atdara pirmadienio ir ketvirtadienio vakarais iki 9:30 P. M., kad dirbantieji arba kitais dalykais užimti jaunuoliai galėtų į ją užeiti ir pasiteirauti. Informacijų taip pat galima gauti, jei patelefonuosite TA 9-2242.

Skaitykite "N-nas"

NAUJIENOS
THE LITHUANIAN DAILY NEWS
Published Daily Except Sunday by The Lithuanian News Pub. Co., Inc.
1739 South Halsted Street, Chicago 8, Ill. HAymarket 1-6100

Entered as second-class matter March 7, 1914 at the Post Office at Chicago, Ill., under the Act of March 3, 1879.

Subscription Rates
$9.00 per year in Canada
$9.00 per year outside of Chicago
$10.00 per year in Chicago
5 cents per copy.

Užsakymo kaina:
Chicagoje—paštu:

Metams	$10.00
Pusei metų	$5.50
Trims mėnesiams	$3.00
Vienam mėnesiui	$1.25

Chicagoje per išnešiotojus:

Viena kopija	5c.
Savaitei	30c.
Mėnesiui	$1.25

Jungtinėse Valstybėse, ne Chicagoje:

Metams	$9.00
Pusei metų	$5.00
Trims mėnesiams	$2.50

Užsieniuose:

Metams	$11.00
Pusei metų	$5.50
Trims mėnesiams	$3.00

Naujienos eina kasdien, išskiriant sekmadienius. Leidžia Naujienų Bendrovė, 1739 S. Halsted Street, Chicago 8, Illinois Telef. HAymarket 1-6100.

Pinigus reikia siųsti pašto Money Orderiu kartu su užsakymu.

Teatro Infiltracija

JAV atstovų buto komitetas neamerikinei veiklai tyrinėti pašaukė 23 teatro, kinematografo ir televizijos darbuotojus, norėdamas patirti, ar daug komunistų yra įsiskverbę į šias meno sritis. Kad jų esama nemaža stambiausiame kinematografo gamybos centre Hollywood'e, iškilo viešumon jau prieš kelerius metus. Kongreso komitetas šį kartą tyrinėjo Broadway (New Yorko) teatrų vaidintojus bei scenos veikėjus.

Komitetas patyrė nedaug, nes iš 23 asmenų, šauktų liudyti, davė parodymų tik vienas — George Hall, buvęs kanadietis, tarnavęs JAV armijoje ir gavęs šios šalies pilietybę. Jisai sakėsi buvęs komunistų partijos narys 1946-47 m., turėjęs partijos nario kortelę ir reguliariai mokėjęs nario duokles. Hall išvardijo dar 8 kitus asmenis tarp artistų, buvusius tuo laiku komunistų partijoje. Penki iš jų buvo pašaukti komiteto, bet atsisakė prisipažinti arba paneigti, kad jie buvę arba esą komunistų partijos nariai.

Atsisakė taip pat ir likusieji 17 komiteto kviestų liudininkų. Vieni jų neatsakinėjo į klausimus, pasiremdami JAV konstitucijos penktąja pataisa, kuri suteikia liudininkui teisę neduoti kriminalinėje byloje save inkriminuojančių parodymų; kiti rėmėsi pirmąja konstitucijos pataisa, užtikrinančia žodžio, spaudos bei įsitikinimų laisvę; treti tiesiog sakė, kad priklausymas ar nepriklausymas kuriai nors partijai esąs jų "privatus" reikalas, į kurį valdžia neturinti teisės kištis.

Kongresinio komiteto pirmininkas atst. Francis E. Walter (dem. iš Penna.) pareiškė spaudai, kad kai kurie iš tų 22 liudininkų buvo žadėję duoti parodymų, bet atėjo į teismabutį, nusistatę neatsakinėti į klausimus; iš to esą aišku, kad juos paveikė grasinimais arba "partijos drausmės" priminimu komunistų partijos aparatas.

Šitie faktai rodo, kad komunistų infiltracija Amerikos teatro srityje dar ir šiandien tebėra gana žymi; bet, gal būt, blogesnis dalykas, negu tai, yra komunistų sugebėjimas **terorizuoti** artistus. Tai sudaro pavojų demokratinei valdžiai ir visuomenei.

Savo spaudoje komunistai rėkia, kad kongresinis komitetas užsiimąs "raganų gaudymu" ir kėsinąsis į pagrindines piliečių teises. Bet tai sena maskvinės propagandos melodija. (Sovietų Sąjungoje, beje, valdžia ne tik kvočia "raganas", bet ir baudžia mirtim!) Komunistų partija Amerikoje yra ne laisvas politinis arba ideologinis šios šalies žmonių sąjūdis, bet **svetimos valstybės** interesams tarnaujanti ir jos diriguojama organizacija. Ji yra dalis pasaulinio Rusijos diktatūros **sąmokslo** prieš laisvąsias šalis, tame skaičiuje ir prieš JAV.

Būtų tikra nesąmonė sakyti, kad šios šalies demokratija neturinti teisės nuo to pavojaus apsisaugoti! Kad komunistai skelbia kokias ten "idėjas" — proletariato valdžios, tautų laisvės bei tarptautinės taikos, — tai yra tik "kamuflažas", nes jie patys tomis idėjomis netiki. Už tai jie tvirtai tiki, kad visos tautos ir visi žmonės turį nusilenkti totalitarinei Rusijos diktatūrai. Jie atvirai užtaria ir gina net tos diktatūros slaptus agentus bei šnipus, nuteistus Amerikos teismuose!

Iškelti aikštėn tuos, kurie šitame priešvalstybiniame sąmoksle dalyvauja arba jį remia, Amerikos valdžia ir kongresas turi ne tik teisę, bet ir pareigą.

APŽVALGA

LAISVINIMO SĄLYGOS SUNKĖJA?

Vliko posėdžiuose Reutlingene, rugp. 12-13 dienomis, svarstant įvairius klausimus, buvo kalbėta apie "sunkėjančias sąlygas Lietuvos laisvinimo pastangoms". Žodžiai apie "sunkėjančias sąlygas" arba "pablogėjusią padėtį" jau kelintas kartas yra vartojami pranešimuose apie mūsų veiksnių pažiūras.

Tai prasidėjo po "viršūnių" konferencijos Ženevoje. Atrodo, kad ji vertinama, lyg kaip menkesnio masto Miunchenas. Savo tonu ji, gal būt, kiek ir primena Miuncheną arba jo sukeltas nuotaikas kai kuriose Vakarų šalyse. Britų Chamberlainas tada, sugrįžęs į Londoną, rodė miniai žmonių popierio sklypą ir sakė, kad tai — "taika mūsų laikams"; o prancūzų premjeras Daladier, pardavęs Hitleriui savo sąjungininkę Čekoslovakiją, buvo sutiktas Paryžiuje, kaip didvyris.

Apie taiką ir konferencijos pasisekimą kalbėjo Vakarų vadai ir dabar, parvažiavę iš Ženevos. Bet šį kartą juk jie nieko nepardavė. Ir neatrodo, kad jie rengtųsi ką nors parduoti.

Jei sakoma, kad sąlygos laisvinimo pastangoms "pasunkėjo", tai kada gi jos buvo lengvesnės? Ir kuriuo atžvilgiu?

Jei imsime *materialines* aplinkybes, atseit, jėgų santykį tarp Vakarų ir Rytų, tai jos neina blogyn. Vakarų koalicija stiprėja. Ženeva jos nesuardė.

O kai dėl moralinių veiksnių, tai svarbiausias jų yra Vakarų *pasiryžimas priešintis* agresoriams. Nematyt, kad šis pasiryžimas būtų susilpnėjęs. "Viršūnių" pasikalbėjimai Ženevoje rodo, kad tiek viena, tiek antra pusė nori *išvengti karo;* bet tai nereiškia, kad Vakarai nori pirkti taiką nežiūrint kokia kaina. Prez. Eisenhoweris gana aiškiai (nors gal ir per švelnioje formoje) išdėstė taikos *sąlygas.* Viena iš šių sąlygų tai — "suvereninių teisių ir savivaldybės grąžinimas tiems, kuriems jos yra atimtos".

Mes neturime pagrindo manyti, kad tai buvo tik taip sau pasakyti žodžiai.

Grąžint suverenumą pavergtoms tautoms *be karo* su pavergėjais yra, žinoma, nelengvas ir ne trumpo laiko uždavinys. Tačiau ar buvo galima kada nors rimtai tikėtis, kad Jungtinės Valstybės arba Britanija ir Prancūzija eis pavergtų tautų laisvinti ginklu? Tiems, kurie šitokių iliuzijų turėjo, reikėjo žiūrėti, kas atsitiko Korėjoje: karą tenai *pradėjo komunistai,* suteikdami Vakarams puikiausią progą ne tik išlupti kailį puolikams, bet ir išlaisvinti šiaurės Korėją, kurią komunistai buvo visai neteisėtai pasiglemžę. Bet Vakarų sąjungininkai pasitenkino tik "policijos akcija', nuvydami agresorius už 38 Paralelės, — nors jie buvo prižadėję visą Korėją išlaisvinti ir suvienyti. O paskui tos kompromisinės karo paliaubos — kad tik neįsivėlus į platesnio masto konfliktą!

Šitų *faktų* akivaizdoje, kaip gi galėjo kas nors rimtai manyti, kad Vakarų demokratijos ims vieną gražią dieną ir pradės kariauti su Sovietų Sąjunga dėl pavergtų tautų išlaisvinimo Europoje?

Seniai buvo aišku, kad jos to nedarys, ir Ženeva čia nieko naujo nepasakė. Ženevoje buvo tik *ryškiau pademonstruotas,* negu kitomis progomis, Vakarų nusistatymas siekti tarptautinių problemų išsprendimo *taikingomis priemonėmis.* Tuo buvo suduotas didelis smūgis *melagingai* Maskvos propagandai, kad JAV nori "uždegti pasaulio karo gaisrą".

Vakarai to gaisro niekad nenorėjo. Jei jo nenori ir bolševikai, tai jo, bent pramatomoje ateityje, nebus. Vienokiu ar kitokiu būdu teks laisvajam pasauliui "koegzistuoti" su komunistinėmis diktatūromis.

Kas laukė išlaisvinimo "pagreitintu būdu" (per karą), tam reikės dabar *daugiau galvoti, negu svajoti;* daugiau stengtis pažinti aplinkybes ir jėgas, nuo kurių pareina išlaisvinimas, ir mažiau "planuoti", kas ir kaip turi išlaisvintą Lietuvą valdyti. Ministerių portfelių paskirstymo klausimas galės būt visai padėtas į archyvą (drauge su "Kybartų Aktais").

Tad, jei kas pasunkėjo, tai gal tik protinis darbas tiems, kurie jo vengė, laukdami 'greito' išlaisvinimo, bet *ne objektyvios sąlygos.* Šios po Ženevos nepasidarė blogesnės.

J. JAŠINSKAS

Spaudos pabiros

Senosios Romos imperijos gyventojai sakydavo: "Saldu yra keršyti". Tais laikais, matyt, moralės supratimas buvo visai kitoks negu šių dienų. Tačiau tų laikų ana apgailėtina liekana dar ir mūsų spaudoje, nekalbant apie kasdienį gyvenimą, ne kartą iškyla. Atsimename pvz. vieno profesoriaus keistą zyliojimą iš vieno laikraščio į kitą (iš Draugo į Naujienas, o iš jų į Vienybę) puolant kitą profesorių, su kuriuo puolantysis yra turėjęs anksčiau nesutvarkytų sąskaitų kai kuriais mokslo klausimais.

Dienraštis Draugas turi įsivedęs juokų-pašaipos skyrių. To skyriaus redaktorius rašytojas jau kelintame tų juokų skyriuje "traukia per dantį" Naujienų bendradarbę Marytę Žičkutę už tai, kad ji drįso vieną kitą žodį išsitarti apie ano redaktoriaus rašytojiškus sugebėjimus. Žičkutė palietė literatūrinės srities dalykus, o paliestasis rašytojas muzoja palietėjos asmenį. Tebūnie spygliai dygliais ar dygliai — spygliais, bet jų redaktorius turėtų skirti krikščionišką moralę nuo pagoniškųjų papročių.

Atsimenu, antrojo pasaul. karo metu (1942 ar 43 m.) vienas mūsų rašytojas parašė apysakėlę. Ji buvo atspausdinta Kaune leistame lietuviškam laikrašty. Iš paviršiaus žiūrint — nieko nepaprasto: rašytojas parašė, nusiuntė redakcijai, o ji gautąjį dalykėlį atspausdino. Bet ne tas nuostabu. Minėtas rašytojas buvo mokytojas vienoj gimnazijoj. Toj pat mokykloj dirbo ir kitas mokytojas, su kuriuo rašytojas, matyt, bus turėjęs aštresnį nuomonių skirtumą. Ir kas? Apysakėlėj smulkmeniškai aprašyta ne tik ano kito mokytojo išviršinė išvaizda, laikysena ir eisena, bet ir... tikroji pavardė.

Naujienų nr. 151 rašo Nebuvęs Kariūnas, o nr. 159 Buvęs Kariūnas. Pasakojama abiejuose rašinėliuose apie Karo Mokyklos pirmųjų laidų kai kuriuos gyvenimo bruožus. Įdomūs ir vertingi yra buv. Neprikl. Lietuvos vienos ar kitos gyvenimo srities pavaizdavimai, tačiau minėti rašinėliai vietomis dvelkia tokiu asmeniškumu, kad koktu juos net skaityti. O gal iš tiesų, atmetus prigimtosios moralybės ir visus krikščioniškojo mokslo principus, "keršyti yra saldu"? Bet toks kelias mus veda ne į geresnio tarpusavio susipratimo plotus, o į juodus barbarybės laukus.

★

Poetas Bernardas Brazdžionis, atvykęs į šį kraštą, nutūpė Bostone ir kelis metus čia darbavosi. Turiu omeny jo visuomeninę veiklą. O ji nebuvo menka. Poetas, būdamas ir vaikų poezijos specialistas (kas nežino Vytės Nemunėlio sukurtos vaikams poezijos?), pats vienas įsteigė ir Amerikos lietuvių vaikams laikraštėlį "Eglutę"; rūpindamasis kasdienine duona, poetas išmoko spaustuvininko darbą; jis taip pat buvo vienas iš veikliausių steigėjų Lietuvių Rašytojų Klubo Bostone. Bet... už visas tas jo kilnias pastangas Bostonas jam nekaip atsimokėjo: jis turėjo pasitraukti iš redaktoriaus pareigų Eglutėje; jį, dirbusį linotipininku L. Enciklopedijos spaustuvėje, leidėjas atleido iš darbo, o Bostono Lietuvių Rašytojų Klubo (dabar pasivadinusio Bostono Kultūrininkų Klubu) nariai apie Brazdžionio išsikėlimą iš Bostono į Kaliforniją sužinojo tik iš lietuviškų laikraščių. Kaip ir visada: "Kam tu duona, tas tau akmeniu".

Kartą, vieno minėjimo pertraukos metu, Bernardas, žinodamas esant mane nepataisomu meškeriotoju, paklausė: "Sakyk man, kodėl žmonės meškerioja?"

"O kodėl jie lošia kortomis? Kodėl eina į saliūnus arba valandų valandomis lošia šachmatais. Aš manau, kad jie tai daro iš įpratimo", atsakiau.

"Eilėraščių rašymas taip pat yra įpratimas", pasakė jis.

Abu nusijuokėme, bet su tokiu poeto tvirtinimu nesutinku: eilėraščių negalima įprast rašyti. Tam dalykui reikia prigimtinės dovanos ir gabumų. Ta proga šnektelėjome ir apie naujas Brazdžionio pareigas, kurias jis turės nuvykęs į Kaliforniją. Ten jis perėmė redaguoti iliustruotą lietuvišką žurnalą "Lietuvių Dienos". Būsimasis redaktorius pasisakė turįs vienintelį norą: išlaikyti žurnalą nesrovinį, atvaizduojantį visų lietuvių kultūrinį ir politinį veikimą bei siekimus. Žinant B. Brazdžionio tvirtas krikščioniškas pažiūras ir tolerantiškumą, galima tvirtinti, kad jo teisingas noras ir pastangos jo redaguojamą žurnalą padarys visų lietuvių namuose mielai laukiamu svečiu.

★

Keliuose Naujienų numeriuose spausdintas Vyt. Kavolio straipsnis "Akademinė Vienybė" turėtų susilaukti plataus atgarsio studentiškoje spaudoje. Minėtas rašinys yra puiki bazė mūsų studentijai išsiaiškinti tarpusavio santykiavimą ir sutartiną veiklą. Džiugu, kad mūsų jaunieji akademikai įstengia taip giliai ir įžvalgiai paliesti tokį svarbų ir aktualų klausimą. Džiugu taip pat, kad mūsų jaunieji akademikai tarpusavio bendradarbiavimo klausimus daug rimčiau ir kultūringiau svarsto už kai kuriuos mūsų vyresniosios kartos politikus bei kultūrininkus. Dar džiugiau būtų, jeigu mūsų būsimieji dvasinio gyvenimo vairuotojai, pasimokę iš vyresniųjų klaidų, pajėgtų surasti bendrą ir darnią kalbą politiniais, pasaulėžiūriniais ir kultūriniais klausimais.

Dr. J. Bylaitis perkeltas į naują ligoninę

Prieš kelias savaites Dr. J. G. Bylaitis buvo pašauktas į armiją. Kaipo gydytojas jis tuoj gavo kapitono laipsnį, tačiau karinius pratimus vis dėlto turėjo atlikti. Tie pratimai tęsėsi penkias savaites.

Atlikęs tuos pratimus Texas valstybėje, Dr. Bylaitis dabar jau dirba Brooke Army Medical Center. Tas centras yra Brooke Army General Hospital skyrius.

Dr. Bylaičiui teks dirbti vaikų ir moterų smegenų chirurgijos skyriuje dvejetą metų.

Apie ligoninę Dr. Bylaitis rašo taip:

"Ligoninė gana graži, turi 1,600 lovų. Ji yra prie pat San Antonio miesto, 2 val. atstumo nuo Meksikos įlankos, Corpus Christi ir pačios Meksikos.

"Pats Sam Houston fortas yra grynai medicinos personalui apmokyti. Visi armijos sanitarai bei gydytojai čia apmokomi ir paskirstomi po visą platų pasaulį. Yra šeši maudymosi baseinai, keturi teatrai, apie geras tuzinas teniso aikštelių ir, žinoma, apie dešėtkas klubų karininkam. Skotčviskė žymiai pigesnė, o ledo ir vandens netrūksta. Prie šio 'vėsaus' Texas klimato reikia kaip nors gaivintis.

"Darbas ligoninėje yra gana įdomus, nereikia tiek šuniškai dirbti kaip specializavimosi metu Ill. Univ. arba Hines veteranų ligoninėje. Turėsiu pakankamai laiko pasiruošti smegenų chirurgijos specialisto egzaminams, kurie nėra būtini, bet vis dėlto geriau ir oficialiau, kai juos išlaikai".

Savo laišką Dr. Bylaitis baigia linkėjimais savo bičiuliams ir pažįstamiems.

Beje, dabartinis Dr. Bylaičio adresas yra tokis:

Capt. Jonas G. Byla, MC.,
Brooke Army Medical Center,
Brooke General Hospital,
Annex IV, Neurosurgery,
Ft. Sam Houston, Texas.

BRUNONAS BUŠACKIS

LAFAYETTE'AS - ŽMOGAUS TEISIŲ SKELBĖJAS

(Tęsinys)

V. Lafayette'as ir Žmogaus Teisės

Jei Lafayette'as ryžosi stoti dėl kai kurių konfesinių, tautinių ir rasinių mažumų teisių, tai jo tasai pasiryžimas rėmėsi jo sąmonėj gyva Žmogaus Teisių idėja. Šitoji idėja Lafayett'ui kilo iš dvejopų metafizinių šaltinių: iš intelektualinių susitikimų su prancūzų šviečiamaja filosofija ir su Amerikos nepriklausomybės kartos valstybinių vyrų minčių lobynu. Tai dvasinio kryžiavimo sėklai jo sąmonėj augti ir bręsti padėjo dar vienas veiksnys: grynai emocionalinis valios veiksnys, išsivystęs per kartų kartas krikščioniškai-riteriškos tradicijos įtakoje. Be Šv. Martyno, Šv. Jurgio, Šv. Mykolo, Rolando dainos, trubadūrų tradicijos, Bayard pavyzdžio ir Lafayett'o nebūtų. Nors Lafayette'as ir nebuvo itin didelis intelektualas ir vargu bau ar jis kada turėjo laiko giliau pastudijuoti Voltaire'o raštus, arba Rousseau "Contract social", arba Montesquieu "De l'Esprit des lois", tačiau tų filosofų mintys jo jaunystės periode buvo visuotinų diskusijų objektu, ir Lafayette'as su jų idėjomis, ar tai bendraudamas su savo bičiuliu Condorcet, jo kovos už protestantus ar negrus talkininko, ar susitikdamas su savo pusbroliu Chastellux, žinomu filosofu, be abejonės susidurdavo. Pažintis su Thomu Paine, su kuriuo jis susidraugavo ir kuris jam dedikavo savo "Common Sense" ir bičiulystė su Thomu Jeffersonu, giliu "piligrimų" konstitucinės tradicijos reiškėju bei 1776 m. liepos 4 d. nepriklausomybės deklaracijos autoriumi, jį dar labiau sutvirtino jo tikėjime į žmogaus prigimtines, naturalines, nenusavinamas teises, į žmogaus teisę į gyvybę, laisvę, teisingumą, nuosavybę ir laimę. Be to, tikėjime į teisę pasipriešinti prieš pernelyg didelę valstybinę reglamentaciją. Pagaliau ir į tautos teisę keisti ne tiktai valdžią, bet ir jos formą.

Dėl to grįžęs tėvynės Lafayette'as 1789 m. rugsėjo 26 d. tapo garsiosios "Žmogaus ir Piliečio Teisių Deklaracijos" autorium, deklaracijos, kuriai paruošti aktyviai prisidėjo ir Lafayette'o draugas Jeffersonas, tuometinis Amerioks pasiuntinys Paryžiuje. Tik Lafayette'as tai deklaracijai suteikė labiau kategorišką pobūdį, jį suderindamas su prancūzų filosofų reikalavimais. Ypatingai akcentuodamas tų konstitucinių teisių ir laisvių (asmens, spaudos, sąžinės ir kitų) nenusavinamumą, laisvės, nuosavybės, saugumo, pasipriešinimo priespaudai teisių neįžeidžiamumą, jis be to formulavo funkcionalinio valdžios paskirstymo į tris šakas pagal Montesquieu teoriją reikalavimą, lygiai kaip jis Rousseau įtakoj pabrėžė demokratinį tautos suverenumo pobūdį. Be to, Lafayette'o projekte buvo ir tipiškai kontinentinis konstitucingumo reikalavimas, svetimas anglosaksams, kuriuo Europos demokratybė ne be pagrindo didžiuodavosi: tai nepripažinimas ex-post-facto įstatymdavystės, formuluotas teze, kad nusikaltimas yra tik toks nusikalstamas darbas, kuris yra baudžiamas jo padarymo metu. Kitas tos deklaracijos specifiškai europiškai kontinentinis pažymys yra vadinamosios "įrodymų naštos" (onus probandi) nusikalstamumo atveju įtariamojo naudai formulavimas: iš didžiai pažangios įtariamojo nekaltumo prezumpcijos daromoji išvada ir statomasis reikalavimas, kad ne kaltinamasis turi įrodyti savo nekaltumą, bet atvirkščiai — kaltinimo organai privalo įrodyti jo kaltę.

Lafayette'as norėjo pertvarkyti pairusią Prancūzijos santvarką, kurioje iškilusieji nauji socialiniai veiksniai nerado jų faktiškajai politinei galiai atitinkamo teisinio fiksavimo. Teoretiškai absoliučiai valdovo galiai ir aristokratijos privilegijoms atbudusioj tautos sąmonėj virtus uzurpacija ir sauvale ir gimus sąjūdžiui, kuris remdamasis tautos suverenumo idėja pradžioj buvo bendrai linkęs neigti reprezentacinio elemento neturinčios vykdomosios valdžios teisinę galią, Lafayette'as norėjo įsteigti respublikoniškų institucijų sistemą, laikinai palikdamas joje monarchišką viršūnę. Tačiau jis greit neteko jo rankose revoliucijos pradžioj faktiškai susikoncentravusios vykdomosios valdžios. Savanaudiškai reakcinis dvaras, kuris jį traktavo kaip renegatą ir maištininką, iš vienos pusės, o valdžios ir turtų godžių demagogų kurstomos padugnės, kurių akyse jis buvo veidmainys ir išdavikas, iš kitos pusės, savo politinėj kovoj nesiskaitė su priemonėmis. Reakcinio dvaro partija, matydama jo asmenyje absoliutizmui primetamo konstitucingumo sargybinį, pakurstė markizą Favras suruošti prieš jo gyvybę sąmokslą, tiesa, nepasisekusį, tačiau iškėlusį aikštėn, kad net Mirabeau buvo prie jo prisidėjęs. Radikalioji jakobinų partija, matydama jo asmenyje ochlokratiją tramdantį veiksnį ir nekenčiamos karalienės (prieš kurią riaušes kelti kurstė net ir intrigantiškas Orleano hercogas Philipp'as Egalité) rėmėją, greit jį skelbė esant kartuvių arba giliotinos vertą liaudies interesų kenkėją ir reakcinio dvaro bei agresingo užsienio imperialistinių tikslų bendrininką. Dvaras, naudodamas piktam jo pasitikėjimą, ypač suruošdamas karaliaus šeimos bėgimą į Varennes, greit sunaikino jo populerumą, o radikalai, keldami riaušes, kurioms malšinti jis nenorėjo naudoti armijos ir eventualiai naudotis užsienio (sudariusio prieš revoliucinę Prancūziją koaliciją) pagalba, sugriovė jo rojalistiškai suprastą lojalumą. Tuo tarpu kai karalienė jo baisiai nekentė, ne tiktai Robespierre'as, Marat'as ir Dantonas, bet net ir poetas Chenier bei ponia Rolland bijojo jo kėslų ir ruošė jam pražūtį arba jos jam linkėjo.

VI. Lafayette'as ir Lietuvos Lenkijos nepriklausomybė

Lafayette'ui 1789 m. liepos 17 d. tapus generaliniu tautos gvardijos komendantu, jis buvo vienintelis veiksnys Prancūzijoj, kuris būdamas tam postui išrinktas, turėjo ir revoliucinį autoritetą, ir karaliaus pripažinimą ir faktišką galią. Būdamas į 16 legionų padalintos iš 78,000 vyrų sudarytos pilietinės milicijos vadas, jis savo rankose turėjo reikšmingą efektyvą. To meto Lenkijos-Lietuvos valdovas Stanislovas II Augustas Poniatowskis, buvęs carienės Kotrynos meilužis ir jos dėka įsodintas sostan, po 1772 m. įvykusių pirmųjų valstybės dalinimų tarp Rusijos, Austrijos ir Prūsijos, pasidarė vis didesniu Rusijos, primetusios Lenkijai-Lietuvai savo protektoratą, augančios įtakos šalininku. Eidamas savo prorusiškos politikos kryptim, Stanislovas Augustas 1787 m. rugsėjo mėn. sudarė Koneve su Rusija sąjungos sutartį, kuri didžiai nepatiko vadinamiems patriotams, ieškantiems galimybių išsivaduoti iš Rusijos globos ir vadovaujamiems grafo Igno Patockio, Lietuvos dvaro maršalo, nepaprastų žinių, vispusiško išsilavinimo ir aukštos kultūros žmogaus. Potockis dar savo valstybinės karjeros pradžioje 1779 m. savo uošvio ryšių dėka gavo iš Manchesterio hercogo Londone, kuris buvo anglų masonerijos Didžiojo Oriento didžiuoju meisteriu, aukščiausius masono laipsnius ir 1781 m. įsteigęs Tautinę Lenkų D. Oriento ložę, pats tapo jos meisteriu.

Kur ta spalvota televizija?

Jonas Gradinskas, Chicago, Ill.

Straipsnio autorius yra šios srities specialistas, turįs televizijos, radijo ir patefonų taisymo dirbtuvę 944 West 35th Place, Chicago, Ill., telef. FRontier 6-1998.
Redakcija

Priskaitoma, kad 35 milijonai standartinių, t. y. vienos spalvos televizijos aparatų ligi šiol yra parduota Jungtinėse Amerikos Valstybėse. Todėl visai nenuostabu, kad vienas iš dažniausiai statomų televizijos specialistui klausimų yra — ar galima dabartiniu vienos spalvos aparatu matyti spalvotą programą, tą aparatą perdirbus, pridėjus prie jo papildomų dalių. Atsakymas yra "ne". Šių dienų tikrasis net kelių žinomų firmų gaminamas spalvoms priimti aparatas, taip daug kuo skiriasi nuo dabartinio standartinio, kad niekada praktiškai neapsimokėtų pastarąjį perdirbinėti, nors kai kurios dalys bei jų kombinacijos ir galėtų būti vartojamos spalvotajam aparatui.

Vienas kitas pasakytų, kad jis pirkęs aparatą prieš keletą metų ir tada pardavėjas jį patikinęs, kad tas aparatas taip padarytas, jog jis galėsiąs priimti spalvas, tik reikėsią šį tą — "labai nedaug" — prie jo pridėti; net ir kelių spalvų popierėlis, paties fabriko priklijuotas, apie spalvas kalbąs. Taip, čia yra — tikriau "buvo" — truputis teisybės. Prieš keletą metų Federalinė Susisiekimo Komisija (FCC) buvo davusi leidimą vienai spalvotos televizijos sistemai, paremtai mechaniniu principu. Ta sistema, būdama nepraktiška, niekada nebuvo įgyvendinta. Tat iš tų dar laikų ir tie fabrikų popierėliai su "daug sakančiais" žodžiais ir aparatų savininkų įsitikinimai. Teisybės vardan turi būti pasakyta, kad viena beveik nežinoma firma pradėjo gaminti įtaisymus, kuriuos, kaip ji skelbia, galima prijungti prie kiekvieno standartinio aparato spalvotai programai priimti. Visa bėda, kad spalvotasis paveikslas nebūna didesnis kaip 14 inčų, nors Tamstos aparatas rodytų ir 30 inčų paveikslą. Be kitų dalių, aparato prieky, iš lauko pusės įtaisomas apie 5 pėdų skersmens skritulys, elektrinio motoro varomas. Šitoks įrengimas labai gadina televizijos aparato, kaip baldo, vaizdą. Na, ir tų visų priedų kaina — apie 150 dolerių. Netoli atrodo, kad jiems atsirastų daug pirkėjų.

Dabar prie paties reikalo: kodėl spalvota televizija taip pamažu, palyginti, plinta? Priežasčių yra daug, ir jos svarbios.

Pirmiausia, kaina. Pirmieji rinkoje pasirodę spalvoti aparatai kainojo apie 1200 dolerių. Dabar jų, ir vėlesniųjų kaina yra nukritusi, bet vistiek dar labai aukšta. Paaiškinimas — paprastas. Spalvotas aparatas dalių ir lempų turi apytikriai dukart tiek, kiek standartinis. Standartiniam aparatui fabrike sumontuoti ir patikrinti reikia 5½ val., spalvotam — 16½ val. Pačios dalys turi būti tiksliau padirbtos, yra ir visiškai naujų, o aparatui suderinti ir patikrinti reikalingi kitokie, specialūs aparatai bei prietaisai, jau nekalbant apie tai, kad personalas turi būti iš naujo permokytas. Iš kitos vėl pusės, kuo mažiau tų spalvotųjų aparatų parduodama, tuo jie brangesni, o jų, iš tikrųjų dar labai reta.

Pirkėjas vėl žiūri ne tik, kiek jis moka, bet ir ką jis gauna. O ką gi jis gauna? Ogi, paveikslą tokio dydžio, dažniausia, kokį jis pirkdavo "seniau, prieš keletą metų". Toliau — standartinio aparato jau pirkėjo namuose nustatymas ir eventualus savininko su juo supažindinimas paprastai užtrunka apie pusvalandį. Šiam pačiam tikslui spalvotas aparatas pareikalauja kelis kartus tiek laiko. Čia dar ne viskas: geram spalvoto aparato nureguliavimui technikas turi atsivežti labai brangių, palyginti, elektroninių aparatų.

Toliau — taisymas. Viena televizijos taisymo firma New Yorko mieste apskaičiavo, kad taisymas per metus vidutiniškai kainuos apie 250 dol., jei nereikės keisti paveikslo lempos. Toji yra kelis kartus brangesnė už standartinę lempą.

Visi žinome, kad ir standartinį aparatą savininkas turi įprasti nusistatyti. Su spalvotuoju ir čia daug sunkiau. Jo nustatymas labai jautrus, jis turi daugiau įvairių reguliatorių; pagaliau, nustatytas jis greičiau išsiderina. Čia prisimenu vieno kolegos gal kiek ir "persūdytą", bet teisingai charakterizuojantį pasakymą: "Tramvajus gatve pravažiavo, spalvos ir susimaišė". Kodėl gi tie spalvoti aparatai tokie netobuli? Pirmoji priežastis yra skubėjimas paleisti į rinką naują produktą, mat, "kas pirmesnis, tas geresnis". Dėl to ir išėjo į rinką aparatai, kurie nedaug tesiskyrė nuo tų, kurie buvo pagaminti laboratoriniams bandymams.

Jei viskas, ką perkame šiandie, jau yra sena rytoj, tai spalvotos televizijos aparatams ši taisyklė tinka labiau, kaip kitai kuriai prekei. Progresas daromas dideliu tempu, ir dėl to tik labai mažas skaičius yra tokių pirkėjų, kurie moka už daiktą šiandie ir vartoja jį tik šiandie — rytoj pirks kitą, vėl naują.

Antra vertus, kam čia pirkti spalvotos televizijos aparatą, kad spalvotų programų kaip ir nėra. Praėjusią žiemą reguliarių spalvotų programų per parą buvo vidutiniškai po 20 minučių.

Kitas įdomus klausimas: ar spalvota televizija išstums iš gyvenimo dabartinę? Atsakymas: "ne". Kai savo laiku į rinką atėjo vadinamieji FM radijo aparatai, kuriais priėmimas, ypač muzikos, kur kas geresnis, buvo spėliojimų, kad vadinamieji AM — senesnieji radijo aparatai turės išnykti. Spėliojimai nepasitvirtino. Kai pasirodė televizija, vėl buvo pranašaujama, kad radijas savo dienas atgyveno. Pasirodė kitaip: radijo aparatų produkcija ne tik nesumažėjo, bet dar pakilo. Su standartine televizija bus tas pats. Daugelyje butų dabartinis televizijos aparatas, užleisdamas savo vietą salione spalvotajam, persikels į virtuvę, miegamąjį, priebutį ar rūsį. Kai jis ten jau bus įsipilietinęs, atseit, kai buto gyventojai bus pripratę prie kelių aparatų, kaip dabar yra su radiju, jis ten ir pasiliks. Ir tai bus visiškai įmanoma iš ekonominės pusės: įvedus naujus gamybos bei montavimo būdus, medžiagas, dalis ir pigesnius kabinetus, standartinis 21 inčo geros firmos aparatas kainos gerokai mažiau šimto dolerių, kai tokio pat dydžio spalvoto aparato kaina numatoma apie 200-250 dolerių.

Taigi spalvota televizija jau yra gyva, ji neišvengiamai užims pozicijas mūsų gyvenime, bet šiandien ji yra dar vystykluose. Su laiku aparatai bus daug pigesni, jų konstrukcija paprastesnė, spalvos natūralesnės, nustatymas lengvesnis. Programų daugės, ir jos bus geresnės. Geru pavyzdžiu tam gali būti ir kelių milijonų vertės speciali spalvotos televizijos studija, NBC pastatyta ir šių metų kovo mėn. pabaigoje atidaryta Kalifornijoj.

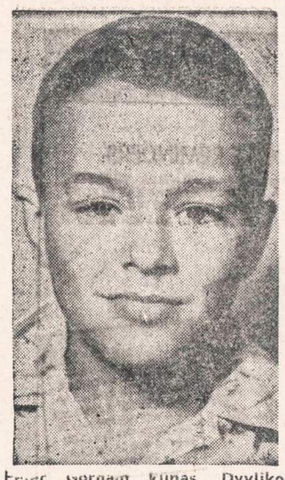

Peter Gornam kūnas. Dvylikos metų berniukas iš Evanston (Ill.) buvo išvykęs į skautų stovyklą netoli Muskegon, Mich. Netoli nuo stovyklos kažkokio maniako jis ir buvo nužudytas.

Didžiulė estų šventė Los Angeles mieste

JA V-bių vakarinių steitų estai 1955 metais rugsėjo mėn. 3, 4 ir 5 dienomis Los Angeles mieste ruošia didžiulę šventę. Savo šį didžiulį suvažiavimą estai pavadinę "Estų Dienomis" (Eesti paeved). Šia proga turės sporto žaidynes; tautinių šokių ir tautinės muzikos vakarą; koncertą, kuriame pasirodys JAV estų žymiosios meno pajėgos; šaunius šokius. Los Angeles estai tikisi sulaukti kelių šimtų estų svečių iš visų vakarinių steitų ir JA V-bių gilumos.

Ypatingai pažymėtinas koncertas, įvykstąs rugsėjo mėn. 3 d., šeštadienį, 8 val. vakare Embassy auditorijoje, 9th St. ir Grand Ave. kampas, Los Angeles, Calif. Koncerto programą atliks: garsusis estų smuikininkas Hubert Aumere, dainininkas baritonas Andrei Christiansen, kontrabasininkas Ludvig Juht. Tai pirmaeilės estų meno pajėgos. Ypatingai išskirtinas yra Hubert Aumere, smuikininkas. Daug kam yra tekę jį girdėti Vokietijoje. Tai pasaulinio garso smuikininkas. Keletą metų išgyvenęs Kolumbijoje 1955 metų liepos mėn. atvyko į JA V-bes ir žada čia pasilikti.

Rugsėjo mėn. 4 d. toje pačioje vietoje, tik 7 val. vakare, įvyksta dainų ir tautinių šokių pynė, pavaizduojanti estų vestuves. Po šio vaidinimo įvyksta šokiai.

Los Angeles mieste yra gražus būrys estų. Praėjusių metų pabaigoje estai nusipirko gražias patalpas, įsirengdami salę ir mažesniems susirinkimams kambarių. Los Angeles estai maloniai bendradarbiauja Pabaltijo kraštų vadavimo darbe su Los Angeles lietuvių centrinėmis grupėmis (AL T-ba ir kit.).

K. K.

Skaitykite "N-nas"

Vieta, kur tikrai gali puikiai praleisti vakarą baltai apklotų staliukų ir žvakučių apšviestoje lietuvių vedamoje

ZEP'S RESTAURANT & LOUNGE

1522 WEST 51 STREET

RESTORANAS-KAVINĖ-COCTAIL LOUNGE

Lietuviški bei vietiniai gardžiai pagaminti valgiai. Labai maloni atmosfera — vėdinama šaltu oru. Kur rasi Chicagoje lietuvišką užeigą — kavinę, kur 4 vakarus savaitėje TREČIADIENIAIS, PENKTADIENIAIS, ŠEŠTADIENIAIS IR SEKMADIENIAIS grotų puiki muzika, prie kurios galėtum smagiai pasišokti.

Kavinė atidaryta kasdien iki 4 val. ryto, o šeštadieniais iki 5 val. ryto.

Specializuojamės ir pusiau uždarais baliais: gimtadienių, vedybinių sukakčių ir kitomis progomis. Galima rezervuoti su valgiais, gėrimais, muzika ir patarnavimu.

Atvykite, tikrai nesigailėsite praleidę vakarą pas mus.

Kur lietuviai susitinka —

OLYMPIC LOUNGE

Draugiška nuotaika

3101 SOUTH HALSTED STREET

PASIMATYKIT SU STANLEY LITVINU

APIE JŪSŲ INSULIACIJOS PROBLEMAS

Dabar yra laikas įrengti savo namą žiemai.

Mes turime išdirbtą reputaciją pilno pasirinkimo A-1 rūšies stako lentų ir namams materiolų.

CARR-MOODY LUMBER COMPANY

3039 SOUTH HALSTED STREET Tel.: VICTORY 2-1272

STANLEY LITWINAS, Mgr. — LIETUVIAI SALESMONAI.

MOVING MOVING

APDRAUSTAS PERKRAUSTYMAS

IS TOLI IR ARTI

(Nauji dideli trokai - Naujausi kraustymo įrankiai

Ilgų metų patyrimas - Pigus ir sąžiningas patarnavimas

JUOZAS NAUJOKAITIS

2022 W. 69 St. Chicago 36, Ill. Tel. WOllbrook 5-9209

NELAUKITE—

RYTOJ GALI BUTI PERVĖLU!

Jei norite užsitikrinti nuo ugnies namus, baldus, automobilius, ar šiaip ką apdrausti, reikalaukite agento, arba brokerio, kad jis parūpintų jums polisą per mūsų kompaniją. Nelaimei ištikus neturėsite jokių nemalonumų.

"Mes esame pirmaklasiai nariai Chicago Board of Underwriters"

O'MALLEY & McKAY, Inc

222 WEST ADAMS STREET KAMBARYS 1040

Telefonas CEntral 6-5268

Generaliai Agentai Šių Kompanijų:
COLUMBIA INSURANCE COMPANY
PEARL ASSURANCE COMPANY
LUMBERMEN'S INSURANCE COMPANY
MASSACHUSETTS FIRE & MARINE INSURANCE CO.
MICHIGAN FIRE & MARINE INSURANCE COMPANY
AMERICAN AUTOMOBILE INSURANCE CO.
MASSACHUSETTS BONDING & INSURANCE CO.

Jūsų ir Jūsų šeimos saugumui

Jei turite Universal Savings sąskaitą, tai galite būti tikri:

Kad Jūsų taupomi pinigai atneš Jums daugiau pelno...

Kad Jūs turite lėšų nelaimės atveju...

Kad Jūs galite pirkti pageidaujamą prabangos daiktą tada, kada norite...

Kad turėsite pinigų, kada jie bus reikalingi.

Tarnavome bendruomenei ištisus 32 metus be pertraukos, ir tarnybą plečiame. Universal Savings yra draugiška finansinė įstaiga, aptarnaujanti Jūsų kaimynus ir norinti patarnauti Jums.

Esame Federal Savings and Loan Insurance Corporation narys. Santaupos apdraustos iki $10,000.00.

PASTOVI, KAIP BIRUTĖS KALNAS

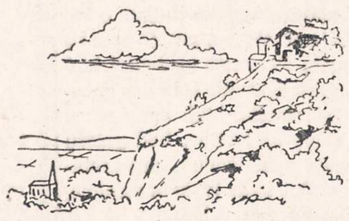

FEDERAL HOME LOAN BANK SYSTEM MEMBER

FEDERAL SAVINGS AND LOAN INSURANCE CORPORATION — SAFETY OF YOUR SAVINGS — INSURED UP TO $10,000

Universal Savings & Loan Association

1600 SOUTH HALSTED STREET
Chicago 8, Illinois

AUTO TAISYMAS IR GASOLINO STOTIS

Atliekami lyginimo ir dažymo darbai. Taisomi motorai, stabdžiai, transmisijos ir t. t. MOBILGAS benzinas, Firestone padangos, baterijos ir automobiliams dalys.

1934 W. 59th Street Tel.: GRovehill 6-9136

M. ČESAS, patyręs automobilių specialistas

Kad Jūsų pinigai atneštų daugiau pelno ir kad kiekvienu atveju jie būtų saugiai apdrausti — padėkite juos pas mus. Tai paprasčiausias ir saugiausias dalykas!

APTARNAUJA JUS NUO 1922 METŲ.

ST. ANTHONY SAVINGS & LOAN ASS'N.

1447 SO. 49th COURT, CICERO, ILLINOIS

Telefonai: TOwnhall 3-8131—8132 Juozas Gribauskas, vedėjas

Lietuvių Taupymo ir Skolinimo Bendrovių Lygos Nariai

kuriose kiekvieno santaupos yra apdraustos iki $10,000.00, o namų paskolos duodamos lengvomis sąlygomis.

CHICAGO SAVINGS & LOAN ASSN.
6234 SOUTH WESTERN AVE. CHICAGO 36, ILLINOIS

CRANE SAVINGS & LOAN ASSN.
2555 WEST 47th STREET CHICAGO 32, ILLINOIS

DISTRICT SAVINGS & LOAN ASSN.
3430 SOUTH HALSTED STREET CHICAGO 8, ILLINOIS

UNIVERSAL SAVINGS & LOAN ASSN.
1800 SOUTH HALSTED STREET CHICAGO 8, ILLINOIS

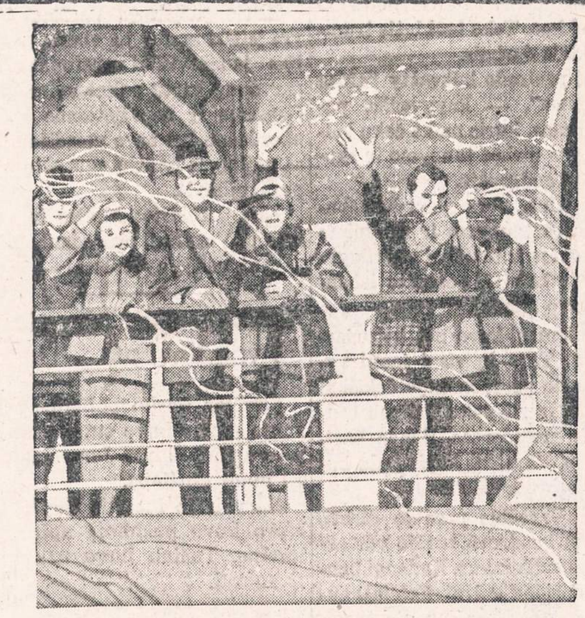

Ever wish you could wave goodbye to the stay-at-homes on shore?

FLOWERS IN STATEROOMS . . . champagne, confusion and telegrams! An exciting send-off for the vacation of your life! Everybody deserves at least one trip to far-off lands—to see exciting travel spots—to visit old friends and relatives—to make a lifetime of memories. Don't you wish you were taking off? The shortest route between you in your armchair and you in a deck chair is via the Payroll Savings Plan.

Join the Payroll Savings Plan where you work. Tell your company pay office how much you want to save each payday. They'll save out that amount from your check before you have a chance to spend it. Then, when enough money accumulates in your account, they'll buy you a U. S. Series E Savings Bond. That's when your nest egg really starts growing. When held to maturity (9 years and 8 months) each Series E Bond pays an average of 3% per year, compounded semiannually. And now, with the automatic extension privilege it will go on paying that same fine interest for 10 more years. That means a return of up to 80% more than you originally invested.

By investing regularly in U.S. Savings Bonds, you can easily get that long awaited ocean trip . . . that down payment on a new home . . . or other important savings goals. For example, save just $5.00 every week through the Payroll Savings Plan. In 5 short years you'll have $1,367—enough to take you where you want to go.

Join the Payroll Savings Plan today! If you're self-employed, start investing regularly in United States Savings Bonds where you bank!

SAFE AS AMERICA — U.S. SAVINGS BONDS

The U. S. Government does not pay for this advertising. The Treasury Department thanks, for their patriotic donation, the Advertising Council and

NAUJIENOS

1739 So. Halsted Street Chicago 8, Illinois

Šį mėnesį Bruno Varašius mini trejas sukaktuves

Šis mėnuo p. Bruno Varašiaus gyvenime yra ypač būdingas. Būdingas tuo, kad jis minės net trejas sukaktuves, būtent 65 metų amžiaus sukaktį, aštuoniolikos metų tarnavimo Talman Federal Savings and Loan bendrovėje sukaktį ir pasitraukimą į pensiją.

Talman bendrovėje p. Varašius (ten jis buvo žinomas kaipo Vare) pradėjo tarnauti 1937 m. Blogi tada buvo laikai. Darbas gauti nebuvo lengva. Bandė p. Varašius, kaip sakoma, ir vienur ir kitur įlįsti, bet vis neturėjo pasisekimo. Teko tenkintis trumpalaikiais darbais.

Štai pasirodo laikrašty "aklas skelbimas", — knygvedžio paieškojimas, kuris moka čekų kalbą ir yra dirbęs taupymo ir skolinimo bendrovėje.

Varašius, nors niekada nebuvo dirbęs taupymo ir skolinimo bendrovėje ir čekiškai vos tik galėjo susikalbėti, pasiryžo išbandyti savo laimikį.

Aplikantų buvo net keturiasdešimt. Tarp jų visai jauni vyrai, kurie gerai mokėjo čekiškai kalbėti. Ir vis dėlto Talman bendrovės prezidentas Bohac pasirinko p. Varašių, kuris tada buvo 47 metų amžiaus.

Kai Varašius pradėjo dirbti, Talman bendrovė turėjo vos aštuonis darbininkus. Kadangi bendrovė tiesiog galvatrūkščiais augo, tai, sako Varašius, dirbti reikėjo sunkiai ir ilgas valandas. Dažnai per savaitę tekdavo išdirbti net 72 valandas. Dirbo kaipo bendrovės knygvedys. Pastaruoju laiku Varašius turėjo septynis padėjėjus knygvedystės skyriuje.

Bruno Varašius atvyko iš Lietuvos turėdamas vos 15 metų amžiaus. Jau Amerikoje jis baigė aukštesnę mokyklą, o vėliau kurį laiką studijavo Valparaiso universitete. Jo tėvas buvo labai veiklus lietuvių organizacijose, ypačiai Amerikos Lietuvių Susivienijime.

Kaipo knygvedys Bruno dirbo keliose įstaigose. Kurį laiką jis dirbo ir Naujienose kaipo biznio vedėjas. Pasižymi jis nepaprastai maloniu ir draugišku būdu. Visada linksmai nusiteikęs, jis linksmai nuteikia kiekvieną, kas tik su juo susitinka ir pasikalba. Turi gyvą sąmojų, kas priduoda įdomumą jo pasakojimams.

Varašius buvo mėgiamas ir Talman bendrovės pareigūnų bei tarnautojų. Kaip vienas iš jų išireiškė: "Mes labai pasigesime jo. Kai susidarydavo nemaloni padėtis ir visi būdavo paniūrę, tai jis sugebėdavo paniūrimą išblaškyti ir visus linksmai nuteikti".

Ponas Varašius gyveno 5418 S. Albany. Bet, pasitraukęs iš tarnybos, jis rengiasi aplankyti visą eilę miestų, kur jam teko gyventi, bei susitikti su savo senais pažįstamais. Pirmoje eilėje jis numato aplankyti Daytoną, Cincinnati, Clevelandą ir Pittsburghą. Pastoviam apsigyvenimui jis yra pasirinkęs Floridą, būtent St. Petersburg.

Tenka pridurti, jog p. Varašius yra daug padėjęs naujai atvykusiems lietuviams. Jis yra ir Žiburėlio draugijos rėmėjas.

Pasitraukdamas iš tarnybos, Varašius sako, jog jis tik vieno dalyko bijąs, būtent sukempėjimo ir susenėjimo protiškai. Tačiau jis beveik esąs tikras, kad to su juo neatsitiksią.

Kurie pažįsta p. Varašių, tie yra įsitikinę, jog jis visada pasiliks jaunatviškai nusiteikęs ir dar daug kartų palinksmins pažįstamus ir nepažįstamus savo akordeonu bei savo vaizdžiais ir sąmojingais įvairių nuotykių atpasakojimais.

Kuo geriausios kloties ir laimės p. Varašiui, pradedant, taip sakant, naują gyvenimą! — **k. a.**

Suėmė policininko sūnų už vagiliavimą

Schiller Parko policijos seržanto sūnus buvo suimtas kaipo vagilis. Jis yra James Gary, 23 metų amžiaus.

Gary ir jo bičiulis Daniel G. Myro buvo pasimoję apiplėšti kavinę. Tačiau buvo užklupti ir suimti.

Žuvo du darbininkai

Union Bag and Paper korporacijos patalpose (4545 W. Palmer) įvyko garinio generatoriaus eksplozija, kuri užmušė du darbininkus, būtent Robert Rusch, 18 metų, ir Jack Lisiecki, 37 metų.

Be to, septyni darbininkai buvo sužeisti.

— **Budreckas Realty kontora,** 1839 W. 47th St., nuo rugp. mėn. 22 d. darbo valandos kasdien 10 iki 8 v. vakaro ir sekmadieniais susitarus tel. Lafayette 3-3384.

— **Ema Morgienė,** 5816 South Artesian Ave., buvo išvykusi į ligoninę operacijai. Po sekmingos operacijos gydosi namuose.

Skaitykite "N-nas"

TELEVIZIJOS

Visų geriausių Amerikos 1956 metų gaminių spalvotos Mahagony, Walnut, Blande. Ištobulintos, aiškiai paveikslus rodančios, mažai tegendančios ir turinčios

BUDRIKO SPECIALŲ LEIBELĮ

Nieko nereikia įmokėti. Duodame 30 dienų išbandymui. Lengvi daliniai išmokėjimai. Jei pirksite vasaros pabagoje, tai sutaupysite $100.00, ir dar gausite gražią dovaną iš juvelyrų skyriaus.

17 colių Televizijos	$78.00
21 colio Televizijos	$98.00
21 colio Console TV	$148.00
21 colio TV su radiju ir fonografu	$198.00
24 colių Televizijos	$88.00
Automatiški fonografai	$48.00
3 greičių fonografai	$19.95
Maži radijai	po $10.00
Maži radijai su elektros laikrodžiu	po $16.00

JOS. F. BUDRIK, INC.

3241 So. Halsted St. Tel. CAlumet 5-7234

Budriko Radio Valanda iš WHFC stoties, 1450 kilocycles, ketvirtadieniais nuo 6 iki 7 val. vakare. Įmonė atdara pirmadieniais ir ketvrtad. nuo 9 iki 9:30 val. vak. Kitom dienom 9 iki 6. Sekmad. 10 iki 5 val.v.

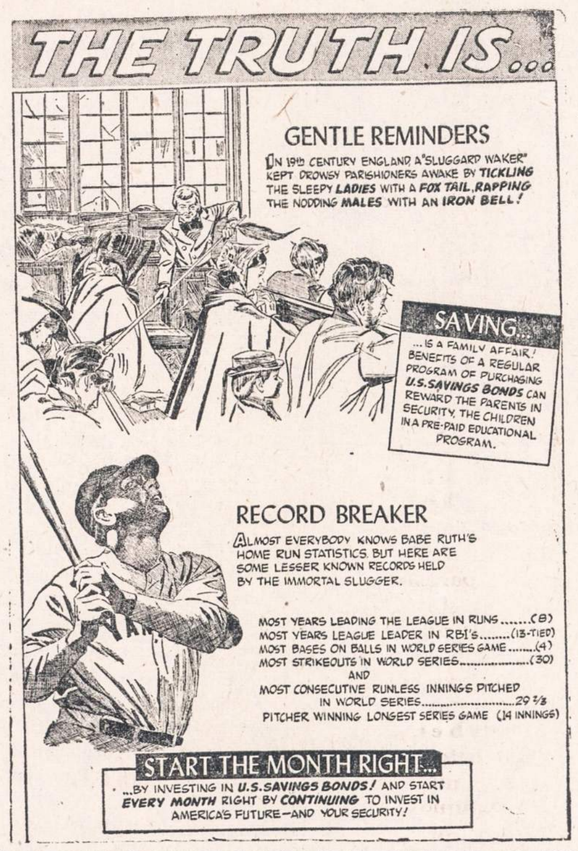

Iš tolimos šiaurės

Ponios Mankienės gėlių darželis puošia visą apylinkę

Ponai Mankai yra žinomi visoj Chicagoj kaipo darbštūs visuomenininkai. Ponia Mankienė daug veikia SLA 134 kuopoj, o p. V. Mankus dirba automobily sėdėdamas: jis kiekvieną dieną išvažinėja visą Chicagą. Nemanykite, kad jis būtų taksi ar troko draiveris. Ne.

O kada jis nebeturi kur važiuoti, tai pašaukia telefonu Universal Savings bendrovės vedėją p. T. Rypkevičių, kuris iš naujo jam priduoda glėbį antrašų, dažnai ir už Chicagos ribų. V. Mankus važiuoja apžiūrėti ir apkainoti namus, kuriems iš Universal taupymo bendrovės yra prašomos paskolos.

Taigi, p. V. Mankus neturi laiko gėles sėti bei prižiūrėti, o vienok priešaky jų gražaus namo Rogers parke (prie 6911 North Hamilton Ave.) yra gražus pilnas visokių gėlių darželis, rūpestingai užlaikomas ir dabinamas.

Tai ponios Mankienes rūpesčiu ir darbu jis puošia visą apylinkę.

—o—

Senas miesto šiaurės gyventojas Stasys Jakubauskas susirūpinęs visomis geromis organizacijomis, o juo labiau, kad parengimai rengiami. Dabartiniu laiku jis daug rūpinasi apie Morning Star klubo rengiamą gegužinę, kuri įvyks rugp. 28 dieną Jefferson miške prie Central ir Indian kelio, kitaip sakant, lietuviams žinomoj vietoj.

Automobilis užmušė žmogų

Sekmadienio, rugp. 14, vakarą tūlas Jacob Olsen ėjo skersai Humboldt Blvd., prie Wabansia Ave. Į šiaurę lekiantis automobilis smogė ir vietoj užmušė jį.

Reikia pastebėti policijos nerangumą. Šiai nelaimei įvykus, tuoj buvo šaukiamasi policijos ir ugniagesių pagalbos. Ugniagesių ambulansas atvyko tuojau, o kol policija atvažiavo, praėjo apie 20 minučių. Pravartu pastebėti, kad šioje skersgatvėje policijos skvadai ir triračiai būdi per dienas, pasislėpę už kampo, kad galėtų pagauti nusidėjėlius automobilistus. Bet kada įvyksta nelaimė, sunku surasti policiją.

Šioje kryžkelėje seniai jau reikalingos eismo šviesos, nes ten jau daug nelaimių įvyko.

—**K. Čepukas**

"NAUJIENAS" SKAITO VISŲ SROVIŲ ŽMONĖS: DARBININKAI, MOKSLININKAI, VALSTYBININKAI, DVASININKAI, PROFESIONALAI IR BIZNIERIAI. JIE ŽINO, KAD NAUJIENOS PADUODA TEISINGIAUSIAS ŽINIAS IR GERIAUSIUS RAŠTUS.

PRAŠOMA NEPAMIRŠTI, jeigu turite sutaisyti ar norite naują įsigyti: RAŠOMĄ ar siuvamą mašiną, laikrodį, foto ar radio aparatą, tai šį patarnavimą atliks geriau negu kas kitas J. KARVELIS, 3322 So. Halsted St., Chicago, Ill. Tel. YA 7-0677. (Skelb.)

LALIO ŽODYNAS

yra standartinis Amerikos lietuvių žodynas. Geresnio anglų-lietuvių kalbų žodyno nėra. Nenumatoma, kad naujas žodynas greitu laiku būtų spausdinamas Todėl siūlome dabar įsigyti š stipriai įrištą 1256 puslapių angliškai-lietuvišką ir lietuviškai anglišką žodyną Kaina—$14.0(Žodynas Jums bus išsiųstas, j. pasiųsite $14.00 čeką ar Mone Orderį tokiu adresu:

NAUJIENOS
1739 So. Halsted Street
Chicago 8, Illinois

SUSIRINKIMŲ IR PARENGIMŲ PRANEŠIMAI

Amerikos Lietuvių Piliečių Pašalpos Klubas laikys savo mėnesinį susirinkimą sekmadienį, rugpiūčio 21 d. 1 v. popiet Hollywood svet., 2417 W. 43rd St.

P. J. Petraitis, rašt.

Draugystė Lietuvos Ūkininkas laikys savo mėnesinį susirinkimą sekm., 21 dieną rugpiūčio, 1 val. popiet, Neffo svetainėj, 2435 S. Leavitt St. Draugai ir draugės kviečiami visi atsilankyti. Yra daug ligonių ir mirė net keli draugai. Turim apsvarstyti išmokėjimus. **Raporteris**

— Kas miręs, o negimęs? — Atsakymas MĮSLIŲ KNYGOJE. Knygą gausite **Naujienose** tik už $1.00.

KONSTANCIJA JUOZAPAVIČIUS
Pagal tėvus JAKAS
Gyv. 6837 S. Rockwell St.

Mirė 1955 m. rugp. 16 d., 10 val. vak., sulaukusi pusės amž.

Gimusi Lietuvoj, Šiaulių aps., Kuršėnų parapijoj, Višpučių k.

Amerikoje išgyveno 4 metus.

Paliko nuliūdusį vyrą Aleksandrą; pusbrolį Feliksą Čepulį ir jo šeimą; giminaičius Henry ir Helen Kogelius ir jų šeimą; Aidą ir Algimantą Janušaičius ir daug kitų giminių, draugų bei pažįstamų.

Lietuvoj liko brolis Juozas Jakas.

Priklausė Liet. Rymo Kat. Susivienijimo kuopai Nr. 163.

Kūnas pašarvotas Mažeikos ir Evans koplyčioje, 6845 S. Western Ave.

Pirmadienį, rugp. 22 dieną 8:30 val. ryto bus lydima iš koplyčios į Gimimo Panelės Švenčiausios parapijos bažnyčią, o po gedulingų pamaldų bus laidojama Šv. Kazimiero kapinėse.

Visi a. a. Konstancijos Juozapavičienės giminės, draugai ir pažįstami nuoširdžiai kviečiami dalyvauti laidotuvėse ir suteikti jai paskutinį patarnavimą ir atsisveikinimą.

Nuliūdę lieka: **Vyras ir Giminės.**

Laidotuvių diretkorius Mažeika ir Evans. Tel. RE 7-8600.

CLARA ZABOLEWICZ-ZABEL
Pagal tėvus JUCIUTĖ
Pagal pirmą vyrą KIPŠIENĖ
Gyv. 4524 So. Honore St.

Mirė 1955 m. rugpiūčio 18 d., 6:45 val. vakare, sulaukusi pusės amžiaus.

Gimusi Lietuvoj, Šiaulių aps., Meškuičių parap., Janiškiečių k.

Amerikoje išgyveno 43 m.

Paliko nuliūdę: vyras Edmond, dvi dukterys: Ada Cainski, žentas John, Clara Markunas, žentas Edward, sūnus William Kipsen, marti Josephine, 5 anūkai: Sally, John, Nicky, Jeanette ir Patti ir kiti giminės, draugai ir pažįstami.

Priklausė prie Amerikos Piliečių Pašalpos Kl., Lietuvių Žagariečių Kl., Zarasiškių Kl. ir Joniškiečių Labdaros ir Kultūros Kl.

Kūnas pašarvotas John F. Eudeikio koplyčioje, 4605 So. Hermitage Ave.

Pirmadienį, rugp. 22 dieną 9:30 val. ryte, kūnas bus lydimas iš koplyčios į Šv. Kryžiaus parapijos bažnyčią, o po gedulingų pamaldų bus laidojamas Šv. Kazimiero kapinėse.

Visi a. a. Clara Zabolewicz-Zabel giminės, draugai ir pažįstami nuoširdžiai kviečiami dalyvauti laidotuvėse ir suteikti jai paskutinį patarnavimą ir atsisveikinimą.

Nuliūdę lieka: **Vyras, Dukterys, Žentai, Sūnus, Marti, Anūkai ir kiti Giminės.**

Laidotuvių direktorius John F. Eudeikis. YA 7-1741.

ANTANAS PETRAUSKAS
6052 So. Talman Ave. GR 6-6585

Mirė 1955 m. rugpiūčio mėn. 17 d., 10:32 val. vakare, sulaukęs 66 metų amžiaus.

Gimęs Lietuvoje, Ukmergės apskr., Pagirių mieste.

Amerikoje išgyveno 45 m.

Paliko nuliūdę: sūnus Antanas, marti Dorothy; duktė Joanna, žentas Arthur Sals; 7 anūkai; 2 švogerkos: Ona Elevicz ir Antanina Petrauskas su šeima ir kiti giminės, draugai ir pažįstami.

Kūnas pašarvotas John F. Eudeikio koplyčioje, 4605 S. Hermitage Ave.

Pirmadienį, rugpiūčio 22 dieną 8:30 val. ryte, kūnas bus lydimas iš koplyčios į Šv. Kryžiaus parapijos bažnyčą, o po gedulingų pamaldų bus laidojamas Šv. Kazimiero kapinėse.

Visi a. a. Antano Petrausko giminės, draugai ir pažįstami nuoširdžiai kviečiami dalyvauti laidotuvėse ir suteikt jam paskutinį patarnavimą ir atsisveikinimą.

Nuliūdę lieka: **Sūnus, Marti, Duktė, Žentas, Anūkai, švogerkos ir kiti Giminės.**

Laidotuvių direktorius John F. Eudeikis. Tel. YA 7-1741.

STANLEY POSEWICH
3513 West Grand Blvd., Brookfield, Ill.
Namų tel. HUnter 5-1100

Mirė 1955 m. rugpiūčo 19 d., sulaukęs pusės amžiaus.

Gimęs Lietuvoje.

Amerikoje išgyveno 57 m.

Paliko nuliūdę 3 dukterys: Stella Powell, žentas Raymond; Elenore Schneider, žentas Michael ir Mildred Kasper, žentas Thomas, 5 anūkai, 4 proanūkai ir kiti giminės, draugai ir pažįstami.

Kūnas pašarvotas Antano Petkaus koplyčioje, 1410 So. 50 Ave., Ciceroje.

Pirmadienį, rugpiūčio 22 dieną 8:30 val. ryte, kūnas bus lydimas iš koplyčios į Šv. Antano parapijos bažnyčią, o po gedulingų pamaldų bus laidojamas Šv. Kazimiero kapinėse.

Visi a. a. Stanley Posewich giminės, draugai ir pažįstami nuoširdžiai kviečiami dalyvauti laidotuvėse ir suteikti jam paskutinį patarnavimą ir atsisveikinimą.

Nuliūdę lieka: **Dukterys, Žentai, Anūkai, Proanūkai ir kiti Giminės.**

Laidotuvių direktorius Antanas Petkus. TO 3-2109.

GELININKAS
(PUTRAMENTAS)
Linksmumo arba liūdesio valandoje Gražiausios Gėlės ir Vainikai. Antkapių papuošimai ir sezoninės kapams gėlės.
ROY R. PETRO (Putramentas)
5519 So. Harlem Avenue
POrtsmouth 7-9020

LOVEIKIS
Siunčiam Gėles Telegramu į Visas Pasaulio Dalis
KVIETKININKAS
Gėles Vestuvėms, Banketams ir Pagrabams.
3316 So. Halsted St. YArds 7-7308

GUŽAUSKI
BEVERLY HILLS GĖLINYČIA
GĖLĖS VISOMS PROGOMS
2443 W. 63 ST.
Telef.: PR 8-0833 ir PR 8-0834

URBA
Gėlės Mylintiems Vestuvėms Banketams, Laidotuvėms, Papuošimams
GĖLININKAS
4180 ARCHER AVENUE
Tel.: LA 3-5800 arba LA 3-5870

A. PETKUS
LAIDOTUVIŲ DIREKTORIUS
6812 So. Western Avenue
1410 South 50th Avenue
CICERO, ILLINOIS
TELEFONAI:
GRovehill 6-2345-6 • TOwnhall 3-2109
KOPLYČIOS VISOSE MIESTO DALYSE

John F. Eudeikis
LAIDOTUVIŲ DIREKTORIUS
Seniausia ir Didžiausia Laidojimo Įstaiga
AMBULANCE DIENĄ IR NAKTĮ
4605-07 So. Hermitage Avenue
Tel.: YArds 7-1741—1742 ir LAfayette 3-9851
★
4330-34 So. California Avenue
Telefonas: LAfayette 3-0440
Mūsų radio programos šeštadieniais 9:15 ryto iš WGES, 1390 kil.
MODERNIŠKOS AIR-CONDITIONED KOPLYČIOS

Steponas C. Lackawicz
LAIDOTUVIŲ DIREKTORIUS
TRYS KOPLYČIOS
2424 WEST 69th STREET — REpublic 7-1213
2314 WEST 23rd PLACE — VIrginia 7-6672
10756 S. MICHIGAN AVE. — PUllman 5-1270

LIŪDESIO VALANDOJE ŠAUKITE
MAŽEIKA & EVANS
LAIDOTUVIŲ DIREKTORIAI
3 ATSKIROS VĖSINAMOS KOPLYČIOS
6845 S. Western Ave. RE 7-8600-8601
Gyvenantiem kitose miesto dalyse gausim koplyčią arčiau jūsų namų.

NARIAI Chicagos Lietuvių Laidotuvių Direktorių Asociacijos
AMBULANCE PATARNAVIMAS DIENĄ IR NAKTĮ.
★
TURIME KOPLYČIAS VISOSE MIESTO DALYSE.

ALFRED VANCE
177 WOODSIDE RD., Riverside, Ill. Tel.: OL 2-5245

PETRAS BIELIŪNAS
4348 S. CALIFORNIA AVE. Phone: LAfayette 3-3572

GEORGE F. RUDMIN
3319 S. LITUANICA AVE. Tel.: YArds 7-1138-1139

P. J. RIDIKAS
3354 S. HALSTED STREET Phone: YArds 7-1911

LEONARD BUKAUSKAS
10821 S. MICHIGAN AVE. Phone: COmmodore 4-2228

VASAITIS - BUTKUS
1446 S. 50th AVE., Cicero, Ill. Phone: OLympic 2-1003

ANTANAS M. PHILLIPS
3307 LITUANICA AVENUE Phone: YArds 7-3401

PETRAS P. GURSKIS
659 WEST 18th STREET Phone: SEeley 3-5711

JONAS ČESNA

Tikrai svarbiu reikalu

(Tęsinys)

Ir dar: "...Vasario 16-sios Gimnazijos lygis yra tiek aukštas, kad galima lengvai sekti paskaitas universitete. Tai liečia ne tik mano dalykus, bet studijas aplamai..." Aš sąmoningai pabraukiau ir kartoju šį Brinkio teigimą-liudijimą, kad mūsų gimnazija *tikrai* yra vienintelis mokslo, lietuvybės ir sykiu didžiausių vilčių lietuviškas židinys. Tiktai šis, o ne kuris kitas židinys, duos išsilaisvinusiai Tėvynei tai, kas jai, nualintai ir upėmis kraujo nutekėjusiai, tiks geriausia. Tad ir pagrindiniai mūsų rūpesčiai turi būti sukaupti pirmoje eilėje — tai įsidėmėtina visiems mūsų žlibiems politikieriams — duoti daugiausia paramos Vasario 16-sios Gimnazijai, kad jos mok. lygis dar aukščiau pakiltų. Neužmirškime, kad Gimnazijai dar neįrengėme nė vieno mok. kabineto!?

Argi nejaudina faktas, kad Zandovaitė prisivertė studijuoti germanistiką, o Brinkis, paneigęs patraukimą chemijai, griebėsi anglistikos, kad ne svetimi, kaip iki šiol, samdiniai dėstytų lietuviukams, būsimiems tikriems lietuvybės šulams...

Šįmet gimnaziją baigė keturi. Naujai priimta 16 ir dar yra prašymų konkurs. egzaminams laikyti. Numatoma, kad kitais metais bus apie dešimt abiturientų. Reikia iš anksto susirūpinti, kad esamus ir būsimus studentus parems ar net išlaikys. Čia tikrai vienas svarbiausios reikšmės klausimų. Būtų tikrai naudinga ir malonu, jei kas mielųjų lietuvybės bičiulių pasvarstytų reikalą iš anksto sudaryti pradžioje bent mažesnės apimties institucijėlę, kuri jau pradėtų rūpintis bent artimiausia ateitimi gimnaziją baigsiančiųjų jaunuolių. Žinoma, tų jaunuolių, kurie neturės jokių išteklių net pirmiesiems žingsniams. Taip pat svarstytinas susibūrimas Žiburėlio draugijoje.

* * *

Čia turiu prisipažinti; siuntinėjau laiškus (net su adresuotais vokais) ne vien aukai įdėti, bet bent mano siuntos turiniui grąžinti. Kiekvieno laiško nuorašą palikau būsimam gimnazijos archyvui. Sakau, gal kada tame archyve bent vaikai aptiks rimtimi nuteikiančius vardus ir jie pasidžiaugs savo gerųjų tėvelių giliais patriotiniais nusiteikimais, jų tikru mūsų nelemtos būklės supratimu bei įvertinimu, tad didžiu jautrumu mūsų lietuviškiems gyvybiniams reikalams — savo vaikų cementavimui tik lietuviškos kultūros ugdymo plotme. Žinoma, tame archyve ryškės ir vardai ne tik nieko nedavusių, bet net nesiteikusių bent grąžinti jiems pasiųstąjį siuntinį. Džiugu, kad tokių reklaminių lietuvių yra mažiau. Kiekviename "siuntiny" gavėjas rado laikraščio iškarpą su informacija, raš. mašinėle spausdintas mūsų jaunuolių laiškų ištraukas, sąrašėlius jau aukojusių ir net tokių siuntų gavėjų sąrašus. Visam tam reikėjo sugaišti nemažai laiko, darbo, — na, ir išlaidų turėti. Bet dalies gavėjų nieko negrąžinta, žinoma, tiesiog į gurbą išmesta. Keista, juk net senatoriai JAV paprastiems žmoneliams į laiškus atsako, o čia... Daugtaškis nuslopino keiksmą.

Gi štai lietuvybės kilnusis bičiulis St. Tamulaitis, viską grąžindamas su auka, rašo: "...Pirmiausia, noriu prašyti: nedėkite daugiau į savo laišką man voko su gatavu adresu (atsakymui) ir su pašto ženklu. Tai mane truputį... graudina..." Atrodo, komentarai čia būtų nesąmone.

Dar bičiulis St. Tamulaitis rašė: "...Dėl prašymo paremti du abiturientu pinigais — idėja puiki. Prie jos prisidedu. Sutinku būti rėmėju (su mažute sąlyga), nors..." O ta "mažutė" sąlyga — gauti jų pasižadėjimą, kad jie, atitinkamu laiku, atsiteis "ne man, ne Petrui, o lietuvių tautai — lietuvybei".

Pagal mane, turėtų kitaip būti, o būtent (aš dabar kalbu tik Zandovaitės ir Brinkio atveju): pradžioje jokio "spaudimo", taip pat jokių sąlygų negalima statyti. Pradžioje, ruošiantis darbštumui įvertinti egzaminams, faktiškai — nenugalėjus pirmojo semestro sunkumų, jaunuoliams jokių reikalavimų negalima statyti. Nes jau pirmą, dar netvirtą žingsnį pradedant, tiems jaunuoliams prieš pastatoma grėsmė — lyg Damoklo kardas pakabinamas. O kai jau pirmojo semestro sunkumai įveikti ir lieka tik pasiryžimas studijuoti, tada turi būti mielojo Tamulaičio sąlygos pastatytos — grąžinsi lietuvybei (gal, tikrovėje, paramą suteikusiam fondui?) ką gavai (aš pasakyčiau — plius ir tam tikrus procentus), gauni ir toliau paramą. Nepasižadi — negauni.

Manau, tokie pasižadėjimai beveik nieko verti. Svarbiausia, pasižadėjime turi būti nedviprasmiškai įrašyta: sutinku ir nekelsiu bylos, kai mano pasižadėjimai bei netesėjimai bus viešai keliami ir komentuojami. Tokių pasižadėjimų parašai notaro tvirtinami.

* * *

Vis dėlto stebėtina, kad nė vienas Zandovaitės bei Brinkio globėjų nesiteikė atsišaukti. Žinoma, jie pasakys — mes davėme, dabar tegul kiti duoda... Į tai galiu atsakyti, kad tie neduodantieji, tai ne šieno kupetos — iš jų nei visų dinamiškiausias vokiškas velnias net savo trigubu peštuku nieko neišpeš! Tad tik į nuolatinius aukotojus, visur ir visada bus įsmigusios visų akys, visų viltys.

Aš siūlyčiau atidžiai peržvelgti čia pateikiamą aukotojų sąrašą — visuose parengimuose, visuose aukotojų sąrašuose tas garbingas pavardes rasite, būtent: be aukščiau minėtų, įsirašė nuolatiniais rėmėjais — Vilainis A., leidyklos Nemunas sav. $2.00; Noreika Vacl., foto studijos sav. $3.00; Velbasis Simas, Baleto studijos vedėjas $3.00; Skorubskas Juozas, ALTo ir BALFo Tarybų narys (pats asmeniškai atvežė) $6.00; Česnaitė Liudytė, mokinė $1.00.

Vienkartiniai rėmėjai: Bružas Juozas, farb. darbininkas $5.00; Zauka Jonas, fabr. darbinink., iš Ind. Harbor $10.00; Rumšas Leo, iš ten pat $2.00; Česnienė Anelė, 80 m. amž. — $1.00; Kenstavičius Antanas iš Kanados, nuo paties Pacifiko krantų $3.00; Šulaitis Edv. su broliu Juozu $5.00; Ščiukas Vikt., G-jos Rėmėjų būrelių nuolatinis narys $5.00; Lieponis Justas, Liet. Prek. Namų vedėjas $5.00; kun. Šantaras $1.00; nesisakęs pavardės tautietis (per S. Velbasį) $1.00; Anceravičius Mikas, buv. Viekšnių Lietūkio vedėjas $5.00; Skorubskas Juozas, be nuolatiniai paramai skirtų, dar (Zandovaitei) vienkartiniai paaukojo $5.00; Endzelis Paulius ir Keršis Pranas — Frank's TV & R. firmos vardu $10.00; Semėnas Alfonsas, Daina firmos vardu $5.00; Adamkavičius V., mielas mūsų tautinio sporto entuziastas $3.00; Gylys Povilas, Lithuanian restor. ant Halsted $5.00; Stasys Tamulaitis $10.00 — jis vis, visus savo išteklius klojantis ant LIETUVYBĖS aukuro, biednas lyg bažnytinė žiurkė, stovi mano akyse, kaip anas kilnusis Tytuvėnų bažnyčios sienoje įmūrytasis fundatorius, tik vargu jam kiek beliks balnui po galva pasidėti...

Dar, kiekvienam mūsų žinomas lietuvybės puoselėtojas-mecenatas prisiuntė, kaip neturinčiai jokios paramos bei galimybės užsidirbti, Lydijai Zandovaitei — jos vardu čekį $20.00. Šis kilnusis lietuvis pakartotinai prašė jo pavardės neskelbti — pildau jo valią.

Kreiptasi ir į Vydūno fondą, bet atsakymo dar negauta.

Tad viso pajamų $203.00. Pasiųsta $165.00. Yra likę pasiuntimui $38.00 — laukiu pasipildant bent iki pussimčio, kad mažiau nuostolių būtų. Kai didesnė suma pervedama, bankas provizijai mažiau išskaičiuoja. Be to, jau pirmo semestro skolos visur apmokėtos. Zandovaitė ir Brinkis savo laiškuose prašo perduoti jų širdingiausius linkėjimus bei gilią padėką juos parėmusiems. Ačiū!

* * *

Tikrai visai nenorint vėl tenka kartoti ano rašytojo kietus žodžius: "...Reikia vis dėlto, kad ir tu tai suvoktum, baltasai kafre!" Juk tu buvai kadaise lietuvybės bičiulis, o dabar, anot mielojo Tamulaičio, likai laikąs sustingusiuose pirštuose įspraustą kaušą midaus, o dantyse cigarą, gi pagal mane, už viską daugiau branginąs apkiautėjusiame smegenyne puoselėjamą mintį — prašmatniu paminklu kapinėse įamžinti savo dažnai šukeverzotą vardą... Kokia mizerija! Niekas negali tą dvasios ubagėlį įtikinti, kad prašmatniausias paminklas sutrunys, o įtrauktas vardas į Liet. Kultūros Fondo lapus ar Vasario 16-sios gimnazijos bus gyvoje sienoje įbrėžtas, visų lietuvių — brolių bus minimas per amžius!..

Čia prisimena Noreika Vaclovas, kuris, įsirašydamas į nuolatinius rėmėjus, sakė — jei turi ar uždirbi, tai ir duok. Visur, kur reikia, duok!

Bet sykiu prisimena ir anas Vinco Ramono norkaitiškas tipas. Į jį panašus, sykiu su savo šeima, sekmadienio rytą, menamai pamaldžiai klausosi per radiją transliuojamų mišių ir staiga prapliumpa juokais.

Žmona klausia: — Kodėl tu dabar, rimties momentu, juokiesi?

Ko aš juokiuosi?.. Ar tu negirdėjai? Dabar ten renka naujos bažnyčios statybai, o aš čia sėdžiu ir esu jiems nepasiekiamas! Ha, ha, ha!.. O-ho, ho, ho!..

Panašių žmogystų visos mintys ir darbai paremti ramentais. Visa tai, lai bus leista, kita proga priminti.

Dabar gi, nusikračius kvaitulių, dar kartą maloniai kreipiamasi į lietuvybės tikrus puoselėtojus: paremkite nuoširdžiai pasiryžusius dirbti nelaimingos, bet atgimstančios TĖVYNĖS labui jaunuolius. Jiems suteiktą paramą, jie su dideliais procentais tikrai grąžins lietuvybei.

P. S. Čia pateikiu truputį informacijos: mūsų jaunuoliams teks studijuoti mažiausiai 8 semestrus; neskaitant asmeninių išlaidų, o tik mokesčius už mokslą, naudojimąsi vadovėliais bei priemonėmis seminarų kambariuose (į namus nieko negalima išsinešti), kelionėms į universitetą bei atgal, už bendrabutyje gaunamas patalpas bei maistą vienam semestrui išeina apie 600 DM, o 8 semestrų laikui — apie 5,000 DM. Dabar beveik pastovus dolerio kursas 4,2087 DM, bet iškeičiant į DM (markes), imamos visokios provizijos, pvz. $20.00 lygu 84.17 D-M, bet gaunama į rankas tik 82.42 DM, atseit, 1.75 DM paimta banko patarnavimui ir kt. Taigi vienam studentui išeiti mokslą universitete reikalinga turėti apie $1,000.

Bendrabutį pabaltiečiams studentams (netoli Bonnos) įsteigė lietuviams gerai žinomas, nes ilgokai dirbęs N. Lietuvoje, latvių kunigas Urdzė. Jis pats ir veda to bendrabučio visus reikalus. Dažnai tikrovė būna žiauroka: kai bendrabučio gyventojai-studentai nesusiranda lėšų, tai iždo dėžutė tuščia ir visi, net ir pats vedėjas kun. Urdzė, "pasninkauja"; kai kuris skolininkas gauna pinigų, t.y. paramą, tai visi gauna pavalgyti ir tai skaito švente. Kun. Urdzė su visomis pabaltiečių tautybėmis bendrauja vienodai nuoširdžiai. Kun. Urdzės adresas: Baltisches Studentenheim, Annabergstr. 400, 22a) Bad Godesberg — Post Friesdorf, Germany.

Jei kas norėtų tiesioginiai paremti L. Zandovaitę ir A. Brinkį, tai tik šiuo adresu, nes Z-tė dabar, Vokietijos lietuvaičių skaučių vadeivės sesers Gasnerienės pakviesta, talkininkauja stovyklą tvarkant, o Brinkis dirba kažkurioj liet. sargybų kuopoj. Kun. Urdzė visuomet viską perteiks mūsų jaunuoliams.

J. Č., 2418 W. 46th Pl., Chicago 32, Ill.

(GALAS)

LIETUVIAI AKIŲ GYDYTOJAI

DR. G. SERNER
LIETUVIS AKIŲ GYDYTOJAS
25 metų patyrimas
Tel.: YArds 7-1829
Pritaiko Akinius
Kreivas Akis
Ištaiso.
Ofisas ir Akinių Dirbtuvė
756 WEST 35th STREET
Valandos: nuo 10 iki 2, nuo 6 iki 8
Trečiad. nuo 10-12; penktadienį 10-2
Šeštadieniais 10—2 val. po pietų.

Dr. Kazimieras MICHEL
Optometristas - Orthoptistas
Gydo nusilpusias ir nervuotas akis
Egzaminuoja akis ir pritaiko akinius
Išgydo kreivas akis be operacijos
Įdeda netikrą — artificialę akį pagal sveiką. Praktikuoja per 39 metus
Kalba lietuviškai.
4654 SO. ASHLAND AVENUE
Telefonas: YArds 7-6616
Nuo 9:30 val. ryto iki 8 val. vakaro
Geras patarnavimas

Dr. Ant. Rudokas, O. D.
tikrina akis, pritaiko akinius
keičia stiklus ir rėmus.
Telefonas: YArds 7-7381
Priima: Vakarais nuo 6 ir 9 val.
Šeštad nuo 10 ryto iki 4 po pietų
Treč. ir sekmad. pagal susitarimą.
4455 S. CALIFORNIA AVE., Chicago

DR. S. VAITUSH, Opt.
Palengvins akių įtempimą, kuri esti priežastimi galvos skaudėjimo, svaigimo arba aptemimo, nervuotumo, skaudėjimo, akių karščio. Atitaisau trumparegystę ir toliregystę. Prirengiu teisingai akinius. Visuose atsitikimuose egzaminavimas daromas su elektra, parodančia ma žiausias klaidas. Speciali atyda kreipiama į mokyklos vaikus.
VALANDOS:
Nuo 10:30 ryto iki 7:00 vakaro
Šeštadieniais iki 4 val. vakaro.
Trečiadienį ir sekmadienį uždaryta
4712 S. ASHLAND AVE
YArds 7-1373

— Vokietijoje 683 lietuviai džiovininkai laukia mūsų pagalbos. Aukokime jiems šio vajaus metu!

Sutvarkykite Laiku Savo Automobilį
COMPLETE AUTO SERVICE
4542-44 SO. WESTERN AVENUE Tel.: CLiffside 4-0079
Sav. Stasys Dapkus, prityres mechanikas turįs moderniausius įrengimus, gerai ir nebrangiai pataiso karoseriją ir nudažo taip pat sureguliuoja motorą, kad tau piau naudotų benziną ir alyvą. Jis šioje srity dirba nuo 1936 m., taip kad jo darbu būsite patenkinti. Namų tel.: WA 5-7580.

BUICK'AS
LIETUVIŠKAS
AUTOMOBILIS

Dr. Juzė ir Dr. Kęstutis AGLINSKAI
GYDYTOJA-JAS IR CHIRURGĖ-GAS
2300 WEST 51st STREET
VALANDOS:
Pirm., antrad. 10-12, 2-4 ir 6-9 popiet.
Ketvirtad., penktad. 2-4, 6-9 popiet.
Šeštadieniais 10-2 val. popiet
Tel. ofiso: PRospect 6-1795
Rezid.: GRovehill 6-5603

DR. ANNA BALIUNAS
AKIŲ, AUSŲ, NOSIES IR GERKLĖS LIGOS
PRITAIKO AKINIUS
6322 SO. WESTERN AVENUE.
Valandos: Antradieniais ir penktadieniais nuo 7 ligi 9 val. vakaro.
Šeštadieniais nuo 10 ligi 12 ir nuo 1 ligi 3 valandos po pietų.
Kitu laiku tik susitarus.
Ofiso telef.: PRospect 8-3229
Rezid. telef.: WAlbrook 5-5076

Tel.: PRospect 8-1717
DR. S. BIEŽIS
GYDYTOJAS IR CHIRURGAS
3148 WEST 63rd STREET
Val.: kas dieną po pietų 1-3; vak. 7-8 tiktai antradieniais ir penktadieniais.
Trečiad. ir sekmad. ofisas uždarytas.
Rez.: 3241 WEST 66th PLACE
Phone: REpublic 7-7868

DR. PETER BRAZIS
PHYSICIAN AND SURGEON
2434 WEST 71st STREET
CHICAGO, ILL.
Telefonai:
Ofisas: HEmlock 4-5849
Rezidencija: HEmlock 4-2324
OFISO VALANDOS:
Pirmad., Ketvirt. ir Penktadienį nuo 1-4 ir 7-9, Antrad. nuo 1-5, Trečiad. ir Šeštadieni tiktai susitarus.

Ofiso telef.: VIrginia 7-0036
Rezidencijos: BEverly 8-8244
DR. T. DUNDULIS
GYDYTOJAS IR CHIRURGAS
4157 ARCHER AVENUE
Ofiso valandos:
Nuo 2—4 ir nuo 6—8:30 val. vakaro.
Šeštadieniais nuo 2 iki 4 po pietų.
Trečiadieniais pagal sutartį.

Rezid. tel.: STewart 3-4511
Ofiso telef.: YArds 7-1166
DR. J. GUDAUSKAS
GYDYTOJAS IR CHIRURGAS
756 WEST 35th STREET
Kampas Halsted ir 35-tos gatvės
Valandos: 1-4 p. p. ir 6:30 - 8:30 val. kasdien. Trečiadieniais uždaryta.
Šeštadieniais nuo 1 iki 4 po pietų

Tel. ofiso: VI 7-0600; rez. RE 7-6867
DR. BR. GAIŽIUNAS
GYDYTOJAS IR CHIRURGAS
4055 ARCHER AVENUE
(Kampas Archer ir California Ave.)
VAL.: 2—4 po pietų ir 6—8 vakare, šeštadieniais 2—7 p.p., išskyrus sekm.

Telef. Ofiso ir rezid. WAlbrook 5-3388
DR. S. GEŠTAUTAS
GYDYTOJAS IR CHIRURGAS
2624 West 71st Street
(Kampas 71 & Talman Ave.)
Priėmimo valandos: Kasdien nuo 7 iki 9 vak. Sekmadieniais tik susitarus.

Rezid. telef.: INterocean 8-8732
Ofiso telef.: INterocean 8-7654
DR. K. GUDAITIS
GYDYTOJAS IR CHIRURGAS
Chirurgija ir moterų ligos
10756 SO. MICHIGAN AVE.
Val.: Kasdien 9-12 val. ryto, 1-4 val. p. p., ir 6-8 val. vak., išskyrus trečiad. Šeštad 10-3. Kitu laiku — susitarus.

DR. A. JENKINS
PHYSICIAN AND SURGEON
(Lietuvis Gydytojas)
2500 WEST 63rd STREET
Ofiso val.: kasdien nuo 2—4 po pietų ir 7:30—9 vakaro.
Trečiad ir šeštad. uždaryta
Ofiso telefonas: PRospect 6-3838
Rezid. telefonas: REpublic 7-9199

GRovehill 6-1595
Dr. Aldona A. Juska
AKIŲ LIGŲ SPECIALISTĖ
IR PRITAIKO AKINIUS
Valandos. 9-12, 7-9 pagal susitarimą, išskyrus treciadienius ir šeštadienius.
2422 W. MARQUETTE ROAD

Tel.: ofiso GR 6-4322. Rez.: HI 5-2626
DR. JOSEPH W. KADZEWICK
(LIETUVIS)
GYDYTOJAS IR CHIRURGAS
Priėmimo valandos tiktai susitarus: nuo 2 iki 4 v. p. p. ir nuo 7 iki 9 vakaro, išskyrus trečiadienius.
MANOR MEDICAL ARTS BUILDING
6400 SO. KEDZIE AVE.

Telef.: Ofiso ir buto OLympic 2-4159
DR. P. KISIELIUS
GYDYTOJAS IR CHIRURGAS
4938 W. 15th Ave., Cicero, Ill.
Kasdien 1-3 val. ir 6-8 val. vakaro.
Šeštadieniais 12—4 val.
Butas: 1526 So. 49th Ave., Cicero, Ill.

Dr. N. Kriauceliunaitė
GYDYTOJA IR CHIRURGĖ
Specialistė Moterų Ligų ir Akušerijos
Val.: 11-2 ir 7-9 vak., šeštad. 1-4 p. p.
Kitu laiku pagal susitarimą
Adresas: 2750 W. 71st St.
(Kampas 71st ir California)
Tel.: Ofiso ir rezidencijos RE 7-4146

Ofiso telefonas: LAfayette 3-3210
Jei neatsiliepia šaukite KEdzie 3-2868
Dr Emily V. KRUKAS
GYDYTOJA IR CHIRURGĖ
4146 SO. ARCHER AVENUE
Val.: kasdien po pietų nuo 12—2:30
Daily afternoons.
Vakarais: pirmad., antrad., ketvirtad 6—8:30. Trečiadieniais tik susitarus

Dr. A. Valis - Labokas
GYDYTOJAS IR CHIRURGAS
Spec. Moterų Ligos
3267 SO. HALSTED STREET
Telefonas: DAnube 6-1125
Valandos: 1-4 ir 6-8 vakaro.
Šeštadieniais 1-4 val. po pietų.

Garsinkitės "N-nose"

Telefonai: Ofiso GRovehill 6-5399
Rezidencijos: PRospect 6-4732
DR. A. MACIUNAS
GYDYTOJAS IR CHIRURGAS
Spec. chirurgines ligos
2423 WEST 63rd STREET
Priėmimo valandos: 2-4 ir 6-8.
Treciad. ir sekmadieniais uždaryta.
Vasarą, iki Labor Day, šeštadieniais uždaryta.

DR. CONSTANCE O'BRITIS
PHYSICIAN AND SURGEON
2408 WEST 63rd STREET
Tel.: HEmlock 4-5524
Hours by appointment only.

Dr. Juozas PAUKŠTYS
DANTŲ GYDYTOJAS
4253 ARCHER AVENUE
(ejimas is Whipple St.)
Valandos: kasdien 10-12, 2-6 p. m.
7-9 p. m. Šeštadieniais 10-12.
Treciadieniais uždaryta.
Tel.: LA 3-4949, namų CE 3-7786

DR. STRIKOL
GYDYTOJAS IR CHIRURGAS
4645 SO. ASHLAND AVENUE
Ofiso valandos: nuo 2—4 ir 6—8, Ser., Subat. ir Nedel. tik susitarus.
Ofiso telefonas: YArds 7-4787
Namų telefonas: PRospect 6-1930
Jei neatsilieps virsutiniai telefonai, šaukite Midway 3-0001

Tel. ofiso: CLiffside 4-2896
Rez.: LAfayette 3-1172
DR. P. ŠTRIMAITIS
GYDYTOJAS IR CHIRURGAS
1724 WEST 47th STREET
(kampas 47th ir Hermitage)
Priėmimo val.: 2-4 ir 6-9 val. po pietų, šešt. 2-6 v. p.p., išskyrus sekmadienius.

Telefonai: ofiso CLiffside 4-0253
Rezidencijos: GR 6-8876
DR. A. Z. ŠAULYS
GYDYTOJA IR CHIRURGĖ
4645 S. ASHLAND AVE. (kamb. 211)
Pirm., Antr., Ketv. ir Penktad. 6:30—8:30 val. vak. Šeštadienį 2—4 v. p. p.

DR. VYT. TAURAS-TUPČIAUSKAS
GYDYTOJAS IR CHIRURGAS
Bendra praktika, spec. Moterų ligos
Ofisas ir rezidencija: 2410 W. 51st St.
(antras namas nuo Western Ave.)
Ofiso ir rezid. tel. PRospect 8-1223
Ofiso val.: pirmad. 8-10 val. vakaro, antrad., treč. ir penkt. 6-9 v. v. ir ketvirt. ir šeštad. 2-4 val. po pietų.

DR. V. P. TUMASONIS
GYDYTOJAS IR CHIRURGAS
CHIRURGINĖS LIGOS
Ofiso telef.: HEmlock 4-2123
6255 SO. WESTERN AVENUE
Rezid. telef.: PRospect 6-8484
Val.: 2-4 po pietų ir 7-9 vak. Šeštad. per vasarą iki Labor Day uždaryta.
Treciad. ir sekmad. uždaryta.

DR. J. VAITAITIS
GYDYTOJAS IR CHIRURGAS
1407 SO. 49th COURT, CICERO
Kasdien 10-12 ryto ir 5-8 val. vak.
Šeštadieniais 10-2.
Ofiso ir buto telef.: OLympic 2-1381

Tel.: YArds 7-3526 — YArds 7-7410
DR. J. G. VALAITIS
val.: kasdien 6:30-8:30, šešt. 4-6
4038 SO. ARCHER AVENUE

Tel.: ofiso ir rez. PRospect 6-9400
Dr. Ona Vaškevičius
(VAŠKEVIČIŪTĖ)
GYDYTOJA IR CHIRURGĖ
6248 SO. KEDZIE AVENUE
Val.: kasdien nuo 1—3 popiet ir nuo 6—8 val. vakaro; šeštad. 1—4 popiet; treciadienį ir kitu laiku tik susitarus.

Tel.: ofiso VI 2-1581; rez.: VI 2-0742
DR. V. VILEIŠIS
GYDYTOJAS IR CHIRURGAS
802 WEST 31st STREET
(kampas Halsted ir 31-os gatvių)
Priėmimo valandos: 2-4 ir 6-8 val.
Šeštadieniais 2-4 val. po pietų.
Sekmadieniais uždaryta.

DR. BRUNO J. ZUBRICK'AS
GYDYTOJAS IR CHIRURGAS
2951 WEST 63rd STREET
(netoli Sacramento Ave.)
Valandos: 2—4 po pietų ir 7—9 vak. trečiad. ir sekmad. pagal susitarimą.
Telefonas: HEmlock 4-7899
Namų tel.: HIlltop 5-2557

P. ŠILEIKIS, O. P.
ORTHOPEDAS-PROTEZISTAS
Aparatai - Protezai, Med. Bandažai. Speciali pagalba Kojoms (Arch Supports) ir t. t.
Val.: 9—4 ir 6—8. Šeštadieniais 9—1.
ORTHOPEDIJOS TECHNIKOS LAB.
1911 W. 59th St., Chicago 36, Illinois
Tel.: PRospect 6-5084

apysakaičių rinkinį anglų kalba
UŽ PUSĘ KAINOS
Reta proga įsigyti J. Jazmino

A Kiss In The Dark

By J. JASMIN

Translated from the Lithuanian by Milton Stark.

Trumpos apysakaitės apie flirtus ir meiles.

Evening Telegram, Newfoundland, apie šią knygą parašė: "Kam lengvas žanras patinka ir kas nori susipažinti su europietiška meile, meilužėmis ir panašiais dalykais, tam ši knygutė patiks".

Dabar tik $1.00 (buvo $2.00).
Įrišta $2.00 (buvo $3.00).

NAUJIENOS
1739 So. Halsted St.
Chicago 8, Ill.

— Berankiai, bekojai lietuviai karo invalidai tremtyje laukia Tavo pagalbos. Aukok jiems!

Nuo 1924 iki 1955

AUKŠTAS DIVIDENDAS UŽ TAUPOMUS PINIGUS -- PILNAI APDRAUSTAS IR PELNINGAS SAUGUMAS -- PATARNAVIMAI VELTUI VISIEMS MŪSŲ NARIAMS

Štai kodėl apsimoka taupomus pinigus padėti į CHICAGO SAVINGS AND LOAN ASSOCIATION: 1. Pas mus visi indėliai yra apdrausti iki $10,000.00. 2. Pas mus taupomi pinigai buvo ir yra išmokami pagal pareikalavimą. 3. Per 31 metus CHICAGO SAVINGS visada 100% išmokėjo taupytojams indėlius ir visada mokėjo aukštesnį dividendą, negu dauguma kitų finansinių įstaigų. 4. Pas mus taupytojai gali iškeisti čekius, apmokėti geso, elektros, telefono sąskaitas, Real Estate ir Income Tax mokesčius ir visas kitas bilas mūsų Special Money Order čekiais. Mes nieko neskaitome už šiuos patarnavimus. 5. Parduodame ir keičiame valstybės bonus. 6. Teisingomis sąlygomis duodame paskolas ant perkamų namų.

Pas mus yra šie taupymo skyriai: optional, investmentų, vakacijų, Christmas Club ir Bonus Savings.
Kviečiame visus taupyti šioje pačioje progresyviškiausioje lietuvių taupymo bendrovėje.

CHICAGO SAVINGS AND LOAN ASSOCIATION
6234 South Western Avenue JOHN PAKEL, Prezidentas GRovehill 6-7575

VALANDOS: Pirmadieniais nuo 12 iki 8 val. vakaro. Antradieniais ir Penktadieniais nuo 9 iki 4 valandos po pietų. Ketvirtadieniais nuo 9 iki 8 val. vakaro. Trečiadieniais uždaryta visą dieną. Šeštadieniais nuo 9 ryto iki 2 val. po pietų.

Nuo 1924 iki 1955

C L A S S I F I E D A D V E R T I S E M E N T S

BUSINESS CHANCES
Biznio Progos

Seniai įsteigta laidojimo koplyčia

Cermak Rd., Berwyne, 2 aukštų mūrinis namas su terra cotta priešakiu. 26x125 sklypas. Viena didelė ir viena maža koplyčia, kuri gali būti padidinta. 7½ tono oro vėsintuvas. Vargonai ir pilnas laidotuvių įstaigos įrengimas. Ištinkuotas visas beismontas. Šildymas alyva. Tinkuotas 3 automobilių garažas. Moderniškas 7 kambarių butas antrame aukšte. Kilimai nuo sienos iki sienos. Pečius, atmatų naikintuvas, virtuvės grindys platiškų čerpių. Nebrangi kaina. Parodys tik pagal susitarimą. Telefonuokite

STanley 8-1092

MARQUETTE Parke parduodama gerą biznį daranti likerių krautuvė ir taverna, įsteigta prieš 20 metų.
2555 West 71st Street

PIGIAI parduodama batų taisymo dirbtuvė. Kartu butas. 2005 So. Canalport Ave., Chicago 16.

PARDUODAMA taverna. Galima pirkti ir su namu arba mainysiu ant privatiško namo šioj apylinkėj. Savininkas Anthony Powell, 2711 W. 59 St., REpublic 7-3574.

MAISTO ir mėsos krautuvė su 3 butų (1-5, 2-4) namu parduodama paties savininko. Gerai einąs biznis. Idealioje vietoje. VIrginia 7-8155.

Pagavo žmogžudį Carpenter

Richard Carpenter, 26 metų amžiaus banditas ir žmogžudis, nužudęs vieną policininką ir kitą sunkiai sužeidęs šūviu į krūtinę, po 48 valandų intensyvaus ieškojimo atrastas pasislėpęs privačiame bute, 2042 Potomac Ave. Banditas, grasindamas revolveriu, per 23 valandas slėpėsi Leonard Powell šeimos bute, kur jį policija sulaikė po trumpo, bet intensyvaus apšaudymo iš automatinių šautuvų ir ašariniais sviediniais. Paslėpęs savo revolverį, pusiau apakęs nuo ašarinių dujų, banditas, rankas iškėlęs, pasidavė šaukdamas: "Nešaukite, nešaukite!". Vieną žmogų nužudęs ir antrą beveik mirtinai sužeidęs, banditas pats pabūgo mirties. Atsiklaupęs maldavo, palikti jį gyvą. Policininkai, gerokai jį sumušę, surakino.

Žmogžudys Carpenter įsibriovė į Powell'ių butą trečiadienį apie 10 val. 15 min. naktį, tik keletą minučių po to, kai jis Biltmore teatre šūviu sužeidė policininką C. Kerr, ir per šonines duris išsmuko į gatvę. Seklys Williaw J. Murphy, 34 m. amž., buvo bandito nužudytas pereitą pirmadienį požemio geležinkelio stotyje.

Pasprukęs iš Biltmore teatro žmogžudys, nubėgęs porą blokų iki Potomac Ave., įsiveržė į Powell'ių butą kaip tik tuo metu, kai šeimininkas rakino nakčiai duris ir rengėsi eiti gulti. Įsiveržęs į kambarį, Carpenter pareiškė nustebusiam šeimininkui, kad jis jau nužudė du policininkus ir, jeigu kas nors iš šeimos pyptels, tai visą šeimą iššaudys. Bute tuo metu buvo visa Powel šeima: jis, žmona ir du vaikučiai.

— Jei norite gyventi, tai klausykite manęs ir darykite ką liepsiu, — pareiškė Carpenter.

Tuo tarpu vienoje rankoje laikydamas revolverį, kita nutraukė visas langų uždangas. Visą Powell šeimą suvarė į gretimą kambarį ir įsakė tylėti ir laikytis ramiai. Tuo tarpu policija lauke jo ieškojo. Žmogžudys visą naktį sėdėjo tai prie vieno, tai prie kito lango, atsargiai sekdamas kas dedasi lauke.

Iš ryto šeimininkui reikėjo eiti į darbą. Banditas jį įspėjo, kad jeigu pasakys policijai, kur jis yra ir jį ateis suimti, tai jis nužudys visą namie likusią šeimą.

Šeimininkas sutiko ir išėjo dirbti. Darbo metu jis pašaukė telefonu namus patirti, ar Carpenter ten tebėra. Vakare grįžęs namo teberado žmogžudį namuose, bet kitam kambaryje. Langai tuo tarpu vis dar buvo užtraukti. Šeimininkas atkreipė *į tai bandito dėmesį*, pareikšdamas, kad kaimynai, matydami uždengtus langus, gali susirūpinti ir užeiti patikrinti ar viskas tvarkoje ir kas nors gali asakyti žmonos tėvams, kurie gyvena pirmam aukšte. Banditas sutiko išleisti Powell žmoną ir vaikus pas jos tėvus, o vėliau išleido ir patį Powell, tačiau įspėjo, kad būtų atsargus ir niekam apie jį nepasakotų. Šeimininkas išėjęs sutiko pažįstamą policininką, kuriam pranešė apie Carpenter buvimą jo bute. Tuojau buvo pašaukta daugiau policininkų ir pagaliau, po savaitės intensyvaus ieškojimo, pavyko žmogžudį suimti.

HELP WANTED — MALE-FEMALE
Reikia Darbininkų ir Darbininkių

HART SCHAFFNER & MARX

Mes turime darbų jauniems vyrams ir moterims, turintiems patyrimą arba JUOS IŠMOKYSIME darbo:

★ PROSYTOJŲ ★ RANKOMIS SIUVĖJŲ
★ SIUVAMŲ MAŠINŲ OPERATORIŲ
★ KIRPĖJŲ

Aukščiausios akordinio darbo ratos. Garantuotas mokestis mokiniams.

TAIP PAT yra darbų VYRAMS:
★ FORMANŲ—TIKRINTOJŲ
★ SIUVIMO DARBŲ
★ BENDRAI DIRBTUVĖS DARBININKŲ

Anglų kalbos nereikalaujama — Nuolatinis darbas — Geros darbo sąlygos
Daugelis priedų. Atsineškite Social Security kortą ir amžiaus patikrinimą (Proof of Age)

720 WEST JACKSON BLVD.

HELP WANTED — MALE
Darbininkų Reikia

REIKALINGI DAŽYTOJAI

Dažymo-Dekoravimo Kontraktoriui

VLADUI VAITEKUNUI
reikalingi dažytojai.

1522-24 West 51 St.
BI 7-4035

CABINET MAKERS

Patyruisų dirbti krautuvėms įrengimus.

Pastovus darbas.

1515 HADDON AVE.

REIKALINGAS senesnio amžiaus vyras dirbti farmoje, 50 mylių nuo Chicagos; gali būti vedęs. Mokančiam karpenterio ir mūrininko darbus mokėsiu atlyginimą ir duosiu kambarį; nemokančiam — duosiu kambarį. Farmoje nėra inspektoriaus. Praneškite, kokius darbus galite dirbti. Rašykite: Naujienos, 1739 So. Halsted St., Chicago, Ill. Box 4657.

CABINETS MAKERS

$1.75 VALANDAI

ADLER-JONES CO.

521 So. Wabash Ave.

CONTRACTORS - BUILDERS
Namų Statytojai ir Taisytojai

NAMŲ REMONTAS
(REMODELING)

Atlieku cemento, karpenterio, mūro ir kitus darbus. Iki $2,500 nereikia nieko įmokėti, o už didesnius darbus susitarsime.
Dirbu Chicagoje ir priemiesčiuose

PETRAS POCIUS
6828 So. Maplewood Ave
REpublic 7-1223

KONTRAKTORIUS
STANDARD BUILDERS, INC.
726 W. 18th Street Chicago 16, Ill
A. GINTNERIS, pirmininkas
V. PETRAUSKAS, statybos vedėjas
CH 3-1535
Lietuvių Statybos Bendrovė stato namus pardavimui, pagal užsakymus ir atlieka remonto darbus

---

BUILDING, REMODELING
CONTRACTOR

Nauji namai ir garažai, senų namų stogai, kaminai, porčiai ir langai. Cemento ir mūro darbai, pleisteriavimas, dažymas, tile įdėjimas ir įvairūs kiti darbai.
Skambinkite:
LIUDAS TAUJENIS
6828 So. Maplewood Ave.
HEmlock 4-5848

AUTOMOBILES—TRUCKS
Automobiliai — Sunkvežimiai

VIKTORO KOŽICOS
lietuviška gazolino stotis ir auto taisymas
CALL-ME-MOTORS Co.
5759 S. WESTERN AVE. RE 7-9533
Atliekami motoro remontai, lyginimo dažymo darbai ir keičiamos dalys

---

DĖL LIGOS parduodamas beveik naujas automobilius — "Plymouth" firmos. Kreiptis: 3341 S. Lituanica Ave.

HELP WANTED — FEMALE
Reikia Darbininkių

REIKIA MOTERŲ

VIRĖJOS-KEPĖJOS-NORINČIŲ MOKYTIS
21 iki 50 metų
PATYRIMAS NEREIKALINGAS
ŠIEK TIEK ANGLŲ KALBOS REIKIA
Pilnas mokestis besimokant.
Nemokamai valgis ir uniformos.
Šamdomos dabar naujam Prudential Building Restoranui. (viršuj I. C. Terminal) ir kitoms netolimoms vietoms vidurmiesty.
Pasirinkimas 5 arba 6 dienų savaitėj.
Nereikia dirbti sekmadienius arba šventadienius.

STOUFFER'S RESTAURANT
26 W. MADISON
2-ras aukštas

Opportunity for career minded girl to work in pleasant new air-conditioned office and receive training secretarial duties from the department manager.

Will consider beginner.

5 day week.

Convenient to NW, Union station and CTA lines.

FLORSHEIM SHOE CO.

130 So. Canal St.
(at Canal & Adams St.)

EARN EXTRA MONEY
- Only for part time
- Experience unnecessary
- Earn $2. to $3. per hour
- Dignified friendly duties

AVON PRODUCTS
Western suburbs EUclid 6-9051
Chicago RAndolph 6-7867

REIKIA PATYRUSIŲ SIUVAMŲ MAŠINŲ OPERATORKŲ

prie plastikos ir taffeta. Geros darbo sąlygos. Matykite Mr. George Bernard. 1411 S. Michigan Ave., 6 aukšt.

PRITYRUSIŲ JĖGA VAROMŲ MAŠINŲ OPERATORIŲ

Prie geresnių bliuzių. Maloni aplinka. Šviesi, erdvi dirbtuvė.

ERWIN-ERWIN CO.
31 S. Franklin St. — III aukštas.
FRanklin 2-7977

REIKALINGA padėjėja motinai. Moderniškas namas su oro vėsintuvu, atskiras kambarys ir vonia. Atlyginimas. HOllycourt 5-5976.

BENDRAS namų ruošos darbas, paprastas virimas, nereikės skalbti. Atskiras kambarys, vonia, TV. Moteriai arba porai, jei vyras kur nors dirba, bet gali padėti žmonai už kambarį ir valgį. Rekomendacijos būtinos. Puikus atlyginimas.
GRaceland 2-2514

PAIEŠKAU namų ruošos darbo. Galiu gyventi vietoje. LAwndale 2-0396.

FURNITURE AND FIXTURES
Rakandai ir Įrengimai

Moderniška 3 gab. maudynė $199.00.
Autom. vandens šildytuvas $79.00.
Kabinetas ir sinkas $89.00.
SUJUNGIMAI VELTUI
12x15 kamb. iškloijmas su pamuštu linoleumu $19.95

FRANK BRABEC
51st & Damen HE 4-3200

PARDUODAMI: 9 gab. modernus "Junior" valgomo kambario setas, beveik naujas. Taipgi sofa, kėdės ir "fireside" kėdės. Pigiai. HE 4-8484.

PAINTERS AND DECORATORS
Maliavotojai ir Popieriuotojai

JONAS PLEIRYS
DAŽYTOJAS-KONTRAKTORIUS
Dažome naujus ir senus namus iš oro ir vidaus. Restoranus, sales ir kt.

Skambinkite: PRescott 9-0225
10046 S. LOWE AVE., CHICAGO

JOE RAMA
Maliavoja ir popieriuoja naujus ir senus namus iš oro ir vidaus.
Pašaukite:
WAlbrook 5-4296

FARMS FOR SALE
Ūkiai Pardavimui

FARMOS, namai ir biznio progos.. Visokio dydžio ir kainų. Rašykite dėl sąrašo. Decker Realty Service, Paw Paw, Michigan.

35½ AKRŲ, 8 kambarių stuba, furnasu šildoma, vištininkas ir 2 barnės. Gražus sodas, prie pat miesto, prie dviejų kelių: vieškelio 32 ir kelio T. Prieina ežero kranto 700 pėdų. Parduodama už $7,500 Agnes ir Steves Resort, Townsend, Wisconsin.

PARDUODAME arba mainysime farmą, 85 mylios nuo Chicagos, arti 12 kelio. Bridgman, Michigan. 3 metų senumo, 10 kambarių, 6 miegami, 10 akerių žemės (2 akeriai vynuogyno). Visos žemei dirbti mašinos. Rašykite dėl daugiau informacijų Mr. Joseph Lutkus Bridgman, Mich., arba skambinkite Chicagos priemiestį telefonu SUmmit 2980M.

JEI VAŽIUOJATE VAKACIJŲ Į MICHIGAN VALSTYBĘ

ir norite apžiūrėti ūkius didžiausioje lietuvių kolonijoje, tai būtinai sustokite pas

EDW. A. ŽALIS
Route 2, Box 520
Prie US 31 kelio, 3¼ mylios į šiaurę nuo Scottville, Michigan.

NAŠLYS PARDUODA. Dailus ir modernus namas bei 80 akrų. Twin Maples farma. Mylia į pietus nuo Koontz Lake, Indiana. 75 mylios nuo Chicagos. 4 miegamieji, 2 maudynės, didelis gyvenamasai kambarys, moderni virtuvė, pusryčių kambarys, breezeway ir dvigubas garažas. Reikia pamatyti įvertinimui. Kukurūzams svirnas, didelis vištininkas, barnės. Visi grįsti keliai. Farmai operuoti nereikia darbo nė žinojimo, nes kaimynas farmeris apdirba ir dalinamasi pajamomis. Ideali vieta pasitraukusių į poilsį (retired) porai arba šeimai auginti. Farma pati apsimokės. $18,000 cash (grynais) už viską. Jack Norris, R. R. 3, Box 631, Walkerton, Indiana.

RENTING IN GENERAL
Nuomos

MARQUETTE PARKE (arti parko) išnuomojamas jaukus kambarys tvarkingam vyrui. Susitarus duodamas valgis. WA 5-7396.

IŠNUOMOJAMAS 4 arba 5 kambarių butas, nauji baldai. Gera vieta daktarui. Galima įrengti raštinė. Tinka ir šeimynai. Pageidaujami nauji ateiviai. 2 East 103rd Place, Roselande. Tel.: PU 5-9200. Skambinkite nuo 5 iki 7 vakare.

GRAŽUS kambarys su ar be valgio dėl vyro prie 1-nos moters. Butų gerai, kad turėtų laiko padirbėti prie namo — nuoma bus pigesnė.
TRiangle 4-2197

IŠNUOMOJAMAS 6 kambarių šviesus butas, suaugusiems be vaikų; naminiai gyvūnai ir gėlės nepageidaujami. Teiraukitės 3429 S. Wallace St., II aukšte iš užpakalio.

IŠNUOMOJAMAS 4 kambarių butas II aukšte su šiluma ir šiltu vandeniu. 6813 So. Talman Ave.

IŠNUOMOJAMAS kambarys su visais patogumais vyrui ar moterei. Galima apžiūrėti šeštadienį ir sekmadienį visą dieną. 839 West 34 Place.

Renduojami kambariai ir virtuvės privilegijos vedusiai porai, moterims arba senyvam žmogui. 6433 S. Talman. Tel.: HEmlock 4-0804.

BRIGHTON PARKO apylinkėje reikalingas 6 ar 4 kambarių fletas be baldų, iki rugsėjo 1 d. Žmonės suaugę. Tel. VI 7-1444.

MARQUETTE PARKE — išnuomojamas 5 kambarių butas. Suaugusiems. PR 8-3538

IŠNUOMOJAMAS apstatytas kambarys vyrui ar moteriai. 3239 So. Lowe Ave.

IŠNUOMOJAMAS miegamas kambarys vyrui ar moteriai III aukšte iš kiemo. 3429 So. Union Ave.

IŠNUOMOJAMAS 5 kambarių butas su vonia suaugusiems, antrame aukšte, 1807 So. Peoria. Norint pamatyti: kreipkitės bet kada arba skambinti tel. PRospect 6-6443.

---

3 KAMBARIŲ butas, 2 miegami, antrame aukšte iš kiemo. Vonia, karštas vanduo, pageidaujama suaugusiai. 2829 W. 39 St.

MISCELLANEOUS
Įvairūs Dalykai

LIETUVIŠKA APDRAUDŲ AGENTŪRA
Gyvybės, ligoninės, automobilių, baldų, namų ir visos kitos apdraudos—asmenims, profesionalams ir biznio įstaigoms. Laisvas pasirinkimas kompanijos ir apdraudos rūšies. Nemokamas patarnavimas ir informacija. Valstybės patvirtintos kainos. Smulkesniai informacijai gauti skambinkite, rašykite, užeikite:
JONAS KIRVAITIS
INTERSTATE INSURANCE AGENCY
5900 S. Ashland Ave., Chicago 36, Ill
Tel.: WAlbrook 5-5671

AGENTŲ IR BROKERIŲ DĖMESIUI
Prieš drausdami kitur, pasiteirauskite pas mane. Pirmaeilės kompanijos aukščiausei komisai. Savi pas savus.

REAL ESTATE FOR SALE
Namai, Žemė — Pardavimui

DIDŽIULIS, dailus ir puikus apartmentinis namas Marquette Parke. 9 gražūs ir šviesūs butai. Geros pajamos. Mr. Kuršius.

6 KAMB. STUCCO, aut. alyvos šildymas, garažas, daug vertingų priedų, žemi taksai, graži ir patogi vieta, arti 57th ir Kedzie. $15,000. Mr. A. Rėklaitis.

3 BUTŲ (2 aukštų) mūro namas. Šildymas karštu vandeniu — alyva. Dvigubas garažas. $258 pajamų mėnesiui. Sacramento prie 59th St. Nepraleiskit auksinės progos — skambinkite Mr. A. Siručiui.

PUIKUS INVESTAVIMAS. Arti 87 ir Cicero Ave. kampinis sklypas 132x135. Pasiturįs asmuo (arba keli susidėję) galėtų pasistatyti keletą namų ir geram bizniui maisto parduotuvę, kurių čia nėra. Kaina tik $3,900. Mr. K. Juknis.

5 AKRAI lygios žemės su 2 namais arti Lemont. Geras susisiekimas su Čikaga. Tik $16,000. Mr. A. Katilius.

MARQUETTE PARKE med. gražus, puikiame stovyj 5 kamb. bungalow, uždaras porčius, gazo šildymas, garažas. $16,300. Mr. A. Rėklaitis.

NAUJAME rajone prie Kedzie Ave. netoli Marquette Parko 75 pėdų sklypas. $10,000. Mr. A. Sirutis.

MARQUETTE PARKE 2 butų (6& 4) moderniškas medinis namas gražioj vietoj. Pajamų už antrą aukštą $100 mėn. $16,900. Mr. A. Katilius.

MARQUETTE PARKE arti California Ave. moderniška 2 aukštų apynauja mūro rezidencija. 7 kamb. Puikus rūsys. 2 karų garažas. Mažai šeimai patogus gyvenimas ir didelės pajamos. $21,500. Mr. K. Juknis.

3 BUTŲ med. namas su pajamom. California Ave. prie 47th. Kaina tik $12,000. Pigu ir pelninga. Mr. A. Sirutis.

MARQUETTE PARKE 8 kamb. bungalow. Rūsys po visu namu. Geras pirkinys didelei šeimai. $17,000. Mr. Juknis.

3 ERDVIŲ BUT naujas modernus mūro namas Marquette Parke. Tik $42,000. Mr. Kuršius.

TURIME gerą pasirinkimą ir kitokių įvairaus dydžio namų bei visokių biznių, ūkių ir šiaip dėmesio vertų pirkinių.

O TAIP PAT tarpininkaujame butų-kambarių nuomavime.

P. LEONAS
REAL ESTATE
2735 West 71st Street
Visi telefonai: WAlbrook 5-6015

Prieš pirkdami ar parduodami namus, atlankykite mus

KUTRA-NORKUS REALTY
2405 WEST 51st STREET
WAlbrook 5-5030 — RE 7-7321 (vak.)
PRospect 8-3579 (vak.)

KAS perkant arba parduodant namus norite sąžiningo ir lietuviško nuošir daus patarnavimo kreipkitės į:
VENTA REAL ESTATE
4409 So. Fairfield Ave.
Tel.: LAfayette 3-3881
Kasdien: 9-12 ir 4-7 val. vakaro.
Šeštadieniais 9 ryto iki 8 val. vak.
Trečiadieniais uždaryta.

KAS NORI namų, farmų ir biznių pirkti bei parduoti, kas nori gauti paskolas — morgičius, apdraudimus— insuransus, kas nori biznių knygas suvesti Jums nuoširdžiai patarnaus ir pagelbės.
JUOZAS STANAITIS
Telef.: HUdson 3-7828
Namų tel.: PRospect 8-2530
COOK COUNTY BUSINESS BROKERS
9016 S. Cottage Grove Ave., Chicago

PRIEMIESTYJE parduodama taverna su mūriniu namu. 4 kambariai užpakalyje. Lotas parkinimui.
4227 So. Harlem Ave.

BRIDGEPORTE parduodamas 6 butų namas. Centralinis šildymas — stokeriu. Labai gerame stovyje. Kreiptis: 3341 So. Lituanica Ave.

PARDUODAMAS arba renduojamas 4 kambarių naujas namas. Kaina $9,000. 8322 S. LaPorte Ave. REpublic 7-9764.

BRIGHTON PARKE — mūrinis 5 ir 6 kambarių, platus sklypas, garažas. Kaina $16,300. LA 3-3881.

SKUBIAI parduodamas medinis 2-jų aukštų namas, naujai atremontuotas. Vonios, šiltas vanduo. Du butai po 6 kambarius. Garažas dviem automobiliams. Netoli Marquette Parko. Parduodamas be agentų. Savininkų adresas: 4625 So. Marshfield Ave.
Tel.: LAfayette 3-1209

MARQUETTE PARKE mūrinis namas, du butai po 5½ kambarius, 3 kambarių butas rūsyje. Tarpininkams nesikreipti. Tel. REpublic 7-0014 arba PRospect 6-5381.

---

3 BUTŲ BARGENAS DIRBANČIAI ŠEIMAI. 4-4 ir 3 pastogėje. Pajamų $100 mėnesiui, butas savininkui. 26th ir Kedzie apylinkėj. Gerame stovy. $8,900; įmokėti $2,000. Svoboda, 3739 W. 26, LAwndale 1-7038.

PARDUODAMAS Marquette Parko apylinkėj 2-fletis mūrinis po 6 kambarius. Alyva apšildomas. Lotas 37½ pėdos pločio. Kaina $22,200. CHAS. URNICH-URNIKAS, 2440 W. 69 St. HEmlock 4-4859

PARDUODAMAS 50 pėdų lotas Marquette Parko apylinkėj už nužemintą kainą $4,500. Tel. HEmlock 4-4859.

CICEROJ mūrinis 2 butų; 5-5 kamb., gazo šilima, 2 mašinų garažas. $19,500. Svoboda, 6013 Cermak, BIshop 2-2162.

REAL ESTATE FOR SALE
Namai, Žemė — Pardavimui

ARTI 67 & KEDZIE — 6 kambarių mūrinis ranch, 1½ metų senumo, alyva šildomas, geriausiame stovyje. Savininkas nori greitai parduoti.
GAGE PK. — mūrins 2-6, alyva karšto vandens šildymas, mūrinis garažas, tile maudynės. Tiktai $18,500.
GAGE PK. — mūrinis 2-6, 16 metų senumo, 40 pėdų sklypas, alyva karštu vandeniu šildomas, garažas. 1 butą galima tuojaus užimti.
TAVERNA ir 2 butai ant Kedzie arti Marquette parko, mūrinis, extra sklypas. Turime parduoti šį mėnesį.
MARQUETTE PK — TIKTAI MECHANIKAMS, kampinė gazolino stotis ir taisymo dirbtuvė ant kontrakto. 18 trokų garažas, visi geri įrengimai. Geras biznis 1 ar 2 vyrams.
MAISTO išvežiojimo biznis pardavimui, 2 šald. trokai, daugelis lietuvių kostumierių. Tinkąs 2 vyrams. Aukštos savaitinės pajamos.
MARQUETTE PARKE 4 kambarių (padidinamas) namas, alyva šildomas, 2 metu senumo, tiktai $17,000.
A. K. MIKSIS
MITCHELL REAL ESTATE & INSURANCE
2501 West 69 St. WA 5-5431

SEKMADIENĮ nuo 1-4 val. atidari apžiūrėjimui tikrai vertingi pirkiniai:
3758 West 68 Place
moderniškai įrengta nauja bangalow, platus 50 pėdų kampinis sklypas. Kilimai, puikus yidaus įrengimai ir gražiai sutvarkytas kiemas. Garažas. Tikrai nesigailėsite atvykę.
1643 West Garfield Blvd. (55 St.)
2½ aukšto su vertingais įrengimais 10 kambarių mūrinė rezidencija. Pastogėje didelė patalpa (buvusi atelje), centr. šildymas alyva, 2 auto mūr. garažas. Pastatas tinkamas įrengimui kabinetų arba lengvai perdirbamas į 3 atskirus butus. Prie namo sustoja autobusas. Parduodamas už sumažintą kainą — $21,000. Įmokėti $6,000. Atvykite apžiūrėti.
KUTRA-NORKUS REAL ESTATE
2405 West 51 St. WA 5-5030

---

40 NAUJŲ NAMŲ
5807 WEST 64th PLACE
5915 WEST 64th PLACE
Dideli 2 ir 3 miegamųjų namai.
Alyva karštu oru apšildomi.
Po visu namu rūsiai.
TIK $15,900 IR DAUGIAU.
SHALON BUILDERS
HEmlock 4-8300

FARMŲ APYLINKĖJE. Bargenas, 5 kambarių namas, 1½ akro, aukšta žemė. Moderni maudyklė, plus vieno kambario katedžius su pristatytu kartu garažu (10000 pietų pusėje ir 8100 vakaruose).

---

4 IR 3 KAMBARIŲ mūrinis pajamų bungalow. Rūsys, garažas, puiki transportacija. 4921 W. 23rd St., TOwnhall 3-7433.

BRIGHTON PARKE — skubiai parduodamas už geriausią pasiūlymą 3 po 5 kambarius su krautuve namas.
WA 5-1953

PARDUODAMAS 2 miegamųjų ranch namas; sklypas 85 pėdų su medžiais; pusė bloko nuo transportacijos ir krautuvių. Kaina $15,500. 7234 W. 110 St. Worth, Ill. Tel. Worth 2-019.

MARQUETTE Parke parduodamas namas su taverna, sale ir butu. Skambinkite: REpublic 7-2141.

---

5 KAMBARIŲ medinis bungalow, gazo šildymas, didelis užpakalinis porčius. Arti mokyklos, apsipirkimo ir transportacijos. 7041 So. Talman Ave.

PARDUODAMAS mūrinis 2 butų po 6 kambarius namas. 2 auto garažas, gezo šildymas. Apleidžiu miesta ir noriu greit parduoti. CAnal 6-3639.

KRAUTUVĖ su gyvenamuoju kambariu užpakaly pirmame aukšte; 6 kambariai viršuje. Stokerio šilima, automat. karštas vanduo, 2 mašinų garažas. $10,000. Sveikatos reikalas verčia parduoti. 666 W. 18 St.

BRIGHTON PARKE. Gražus kampinis namas su gerom pajamom ir pilnai įrengtu tavernos bizniu, savininkas. 4358 So. Western Ave.

STOCK YARDU apylinkėje parduodamas namas labai prieinama kaina. Krautuvė, taverna ir 17 butu. Geras biznis ir pajamos. Kreiptis telefonu OAkland 4-6348

PARDUODAMAS ARBA IŠNUOMOJAMAS mūrinis namas, 5 kambariai apačioje, 6 — viršuje, uždaryti porčiai rūsys su nauja alyvos krosnimi. Apžiūrėti galima nuo 9 valandos ryto iki 3 valandos po pietų.

1050 W. 57th St.
Savininkas II aukšte.

PAJAMAS nešanti nuosavybė, 3 aukštų mūrinis namas, taverna. 2 aukštų medinis. 11 apartmentų. Įrengimai, atsargos, Kaina $24,500. 1942-40 So. Carpenter St. Tel.: CA 6-8518.

MARQUETTE PARKE — savininkas parduoda 6 kambarių octogon fronto mūrini bungalow. Gezu karštu vandeniu šildomas, plytelių maudynė, 2 auto garažas ir daug kitų priedų.
7221 So. Francisco Ave.

MARQUETTE PARKE 6318 So. Albany Ave., 6 kambarių mūro bungalow, nauja karšto vandens šiluma.
Skambinti PR 6-1930.

---

6 KAMBARIU namas, erdvūs kambariai, 4 miegamieji, 1½ maudynės. Platus sklypas. Puiki apylinkė. Arti mokyklų, bažnyčių, parko. 6649 So. Fairfield, REpublic 7-7739.

REAL ESTATE FOR SALE
Namai, Žemė — Pardavimui

BRIGHTON PARKE:
3 butų gražus mūr. 2-5 ir 1-3, centr. šildymas alyva. Mūr. garažas. $24,000.
3 butų medinis, pilnas rūsys, 1 butui dujų šildymas. $13,500.
Prie 53 & Campbell, 4 butų med., platus sklypas, didelės pajamos. $18,600.
Prie 53 & Campbell 2 butų mūr. 2-5, centr. šildymas alyva, mūr. garažas. $18,500.
Prie 54 & Mozart pajamų bungalow, 3 ir 7 kambarių butai, centr. šildymas, mūr. garažas. Savininkas išvyksta — priims geriausį pasiūlymą.
MARQUETTE PARKE: tik 5 metų senumo kampinis 2 butų mūr., centr. šildymas, aukštas rūsys ir pastogė. $32,000.
2 aukštų mūr. I-me aukšte taverna ir 3 kamb. butas, II-me aukšte 7 kamb. butas, centr. šildymas alyva, garažas, extra sklypas. Namas 18 metų senumo $32,000
30x125 pėdų sklypas $4,000.
KUTRA-NORKUS REAL ESTATE
2405 West 51 St.
WA 5-5030 vak. PR 8-3579

BRIGHTON PARKE: mūrinis, 2 po 4, centralinis šildymas, rūsyje 2 kambariai, šalia tuščias sklypas, švarūs butai, rami vieta. Kana $21,500.

DIDELIS medinis katedžius, 6 kambariai ir viršuje 3 kambarių butas, centralinis šildymas, švarus rūsys, graži vieta. Kaina $17,000.

MŪRINIS, 5 ir 4 kambariai, pečiais šildomas, garažas. Parduoda už geriausią pasiūlymą.

MARQUETTE PARKE: mūrinis, 5 butai, 3 po 5, 1-4 kamb. ir 1-2 kamb., šalia tuščias platus sklypas. Centralinis šildymas. Metinių pajamų $3,360.

MŪRINIS 12 butų, centralinis šildymas, metinės pajamos $9,960. Įmokėti $20,000.

MŪRINIS 18 butų, Damen Ave. ir 55th apylinkėje. Metinės pajamos $15,900. Kaina $75,000.
"ŠIMAIČIAI"
REALTY - BUILDERS - INSURANCE
2737 West 43 St.
CLiffside 4-2390

DVIEJŲ AUKŠTŲ mūro namas gerame sovyje, 3 butai po 4 kamb. ir 1-3 kamb. Centralinis šildymas, dvigubas sklypas, mūro garažas 2 automobiliams. Prie Marquette Road į vakarus nuo Ashland Ave. Kaina $26,500.

GAGE Parke mūro namas, 6, 5 ir 4 kamb. butai, 5 auto garažas. Mėn. pajamos 280. Prieinama kaina.

JUOZAS STANAITIS
HU 3-7828, vak. PR 8-2530

---

2 BUTŲ mūrinis namas, 4 ir 4 kamb., karštu vandeniu apšildomas ir garažas. Yra arti 63-čios ir Western Ave. Kaina tik $16,900.
7 KAMB. MEDINIS namas, centralinis šildymas, platus sklypas ir garažas. Yra prie 105th St. ir Wentworth. Kaina $11,900. Įmokėt $4500.
K. J. MACKE- MAČIUKAS
2439 W. 69th St.
Tel. PRospect 6-3140

SKUBIAI parduodamas prie 62nd ir S. Artesian 5 kambarių mūrinis bungalow. Nepaprastai dideli kambariai, alyvos šildymas furnasu, sklypas 30x125, garažas 2 automobiliams. Pilna kaina $16,500.
WOJCIECHOWSKI & MAY,
1848 W. 63rd St.,
GRovehill 6-9201.

MARQUETTE PARKE bizniavas naujas namas, krautuvė, 2 karų garažas, 2 fletai viršuj Grosernė daro pelninga bizni. Galima pirkti atskirai namą arba bizni už labai nužemintą kainą. Biznio yra užtektinai 2 žmonėms arba pusninkams. Kam reikalinga paskola, — parūpinsiu. CHAS. URNICH-URNIKAS. 2440 W. 69 St. Tel. HEmlock 4-4859.

PARDUODAMAS namas su 5 akeriais žemės. 4 kambariai 1-me aukšte, pastogėje 2½ kamb., kuriuos galima išnuomoti. 2 kambariai rūsyje. Karštu oru šildomas, 2 auto garažas. 2 vištidės. Daugybė vaisinių medžių. Savininkas parduoda, kreipkitės 8100 So. Robert Rd., SUmmit 3-979W.

TIKTAI $14,800, — 2 butų mūrinis, arti 26 & Hamlin, 2-4 kambarius, vasaros ir žiemos langai. Namas gerame stovyje. Svoboda, 3739 West 26 St. LA 1-7038.

$8,900, — mūrinis 3 butų, 4, 4 ir 3 kambarių. Pajamų į mėnesį $90. Įmokėti $2,500. Arti 26 & Kedzie. Svoboda 3739 W. 26 St., TO 3-2460.

$2,500. — įmokėti, 2 butų mūrinis, 4 ir 4 kamb. garažas, kaina tiktai $12,900. — arti 24 & Drake. Svoboda 3739 West 26 St., LA 1-7038.

STICKNEY BARGENAS. Pajamų rezidencija. 4 kambariai, 2 pastogėje. 60 pėdų sklypas, gazo šilima. $10,800. Svoboda, 6013 Cermack, BIshop 2-2162.

Turime pigiai gerų namų pardavimui. Patikrinkite!
BUDRECKAS, REALTY,
1839 W. 47 St.
Tel. LA 3-3384

GAGE PARKE — biznio gatvėje 2 aukštu mūrinis su rūsiu ir centraliniu šildymu. 4 butai ir patalpa krautuvei. Garažas, 50 pėdų sklypas. Kaina $31,000.
8 KAMBARIU Georgian stiliaus mūrinė rezidencija, centr. šildymas, rūsys, garažas, 60 pėdų sklypas. Kaina $17,500.
BRIGHTON PARKE — maisto produktų krautuvė su ar be namo. Krautuvės kaina $1700.
"VENTA" REAL ESTATE
4409 So. Fairfield Ave.
LA 3-3881

PIRKITE JAV TAUPYMO BONUS.