ORAS
Giedra ir karšta
šeštadienį ir sekmadienį.
Saulė teka 6:10, leidžiasi 7:35.

NAUJIENOS

THE LITHUANIAN DAILY NEWS

The First and Greatest Lithuanian Daily in America
NAUJIENOS
The Lithuanian Daily News
Published by The Lithuanian News Publishing Co., Inc.
1739 So. Halsted St., Chicago 8, Ill.
HAymarket 1-6100
Over One Million Lithuanians In The United States

MIDWEST INTER-LIBRARY CENTER CHICAGO

VOL. XLII Kaina 5c ..., Ill. Šeštadienis, Rugpiūčio-August 27 d., 1955 m. Price 5c 202

Midwest Inter. Library Center 5721 Cottage Grove Ave Gr.

ŠIAURĖS AFRIKOS REVOLIUCIJA NUMALŠINTA

KOMUNISTAI VASAROS STOVYKLOSE

23 įtariamųjų atsisakė aiškintis tyrinėtojams

NEW YORKAS. — Valstybės komitetas baigė tirti komunistų įsiskverbimą į vasaros vaikų stovyklas. Jos priklauso labdaros ir filantropinėms organizacijoms, kurių vadovų tarpe yra nemaža komunistų.

Tyrinėjimams pasibaigus, komitetas nutarė prašyti valstybės seimą išleisti naują įstatymą, nes dabar neturima teisinių priemonių susidoroti su priešvalstybiniais gaivalais, kurie vasarą perima į savo rankas tūkstančius vaikų ir be to uždirba dideles sumas pinigų, laisvas nuo mokesčių.

Nuteikia vaikus palankiai kommunistams

Komiteto tyrinėtojai susekė daug faktų, rodančių stovyklų vadovybių prokomunistišką ir priešamerikinį nusistatymą. Taip antai, Camp Kinderland su 9000 iki 1,000 vaikų per vasarą, užtikta komunistu literatūros bibliotekoj, nustatyta, kad vaikus moko komunistų dainų, o pramogose komedijantai tyčiojasi iš Amerikos teisių biliaus, siūlydavo vienas kitam pirkti už tris dolerius ir pan.

Tik 6 "kooperavo"

Iš 29 apklausinėtų stovyklų vadovų, įtariamų komunistų, tik 6 parodė respektą komitetui ir atsakinėjo į klausimus. O 23 pasirodė įžulūs ir užkietėję komunistų įrankiai. Keletas iš jų, gimę Rusijoj, vos galėjo angliškai susikalbėti.

Neatsakinėjo į klausimus

Monna Tannenbaum, 18 metų chemijos studentė, neatsakė į klausimą ar ji svečiuodavosi Camp Lakeland, kurią tvarkė įtariami komunistai. Tylėjo ir kita studentė, Melinda Farber, klausiama, ar ji tarnavo tos stovyklos administracijoj. Ji taip pat neatsakė į klausimą apie dalyvavimą komunistų surengtoj gegužės 1 d. šventėj.

Kiti tylėjusieji

Aiškintis atsisakė ir Mrs. Yolande Willkerson, turinti ryšių su komunistų Jeffersono vardo mokykla. Kenneth Friedman, Wingdale Lodge, N. Y. vedėjas, atsisakė aiškintis į bet kuriuos komiteto narių klausimus. Gimnastikos mokytojas minėtoj stovykloj Erwin Silber taipgi atsisakė prisipažinti, kad jis yra "liaudies dainų" draugijos valdybos narys ir kad priklausė komunistų partijos muzikos skyriui.

Morris Lipschitz, pašalintas kaip komunistas iš New Yorko mokyklos, ir po to gavęs tarnybą minėtoj vasaros stovykloj, atsisakė ir šį kartą aiškintis apie savo priklausymą komunistų partijai.

Žmona su 2 vyrais pasirinko pirmąjį

PORTLAND, Ore. — Una Schmidt, 20 metų, nutarė grįžti prie pirmojo vyro, aviacijos eilinio Daniel Schmidt, neseniai paleisti iš Kinijos kalėjimo.

Nežiūrint aviacijos vadovybės įspėjimo, kad jos vyras gali būti gyvas, komunistų nelaisvėj, ši pereitais metais pasiskubino ištekėti už kito, Alford Fine.

Apie tai, kad jai gali būti pritaikytas bigamijos įstatymas, nieko nekalbama.

IŠ VISO PASAULIO

Liepia pasiduot sudaniečiams

KHARTOUM, Sudanas. — Anglų generalinis gubernatorius sir Alexander Helm pasiuntė ultimatumą pietiniams sudaniečiam pasiduoti per 24 valandas. Pietiniai sudaniečiai maištuaja ne prieš anglus, bet prieš savo centrinę valdžią. Bet anglai ir egiptiečiai, kurie turi pasitraukti per 3 mėnesius, tuo tarpu vis dar atsakingi už tvarką šaly.

Taifūnas nusiaubė Formozą

TAIPEH, Formoza. — Taifūnas nuteriojo Formozą, ypač Taitung provinciją. 13 žmonių žuvo, 50 sužeista, 2,000 liko be pastoges. Nutraukti telefono ir elektros laidai.

Egiptiečiai atsikeršyja

JERUZALĖ. — Izraelio vyriausybė vėl pasiskundė JT paliaubų komisijai prieš Egiptą. Jo kareiviai Gazos srity apšaudė Izraelio sargybinius ir vieną sužeidę. Savaitės pradžioj Izraelio sargybiniai buvo įsiveržę į Gazą ir ten nušovė 3 egiptiečius.

Nušovė tebekovojantį japoną

MANILA, Filipinai. — Džiunglėse užtiktas japonų kareivis, matyti, nežinąs, kad karas pasibaigė prieš 10 metų. Jis puolė filipinų policininkus ragotine ir buvo per tai nušautas.

Korėjiečiai protestuoja

SEOUL, Korėja. — 2,00 Korėjos studentų atnaujino demonstracijas prie JAV ambasados. Jie nesiliauja reikalavę išvaryti iš krašto lenkų ir čekų atstovus neutralioj paliaubų priežiūros komisijoj.

Apdovanojo lietuvių ėdiką

LONDONAS. — Maskvon radijo pranešimu, Sovietų aukščiausios tarybos prezidiumas apdovanojo Lenino ordinu slaptosios policijos generolą Ivan Serov, pasidariusiu jos ministeriu po Berijos sušaudymo. Serov buvo masinių deportacijų Lietuvoj ir kitose Pabaltijo šalyse planuotojas ir vyriausias vykdytojas.

Turkija palaikys anglus Kipro saloj

Prasideda derybos su graikais

ISTAMBUL, Turkija. — Delegacija iš 10 turkų atstovų išvažiavo į Londoną dalyvauti Anglijos-Graikijos derybose dėl Kipro salos ateities.

Turkų delegacijai vyriausybė įsakė palaikyti anglus šiame ginče su graikais. Turkai reikalauja, kad Kiprą ir toliau valdytų anglai. Gi graikai nori salą prijungti prie Graikijos.

Kipras ligi I pasaulinio karo priklausė turkams. Bet jo gyventojų dauguma sudaro graikai. Pastaruoju laiku, ypač kai anglai perkėlė savo įgulas iš Suezo į Kiprą, graikų nacionalistai griebėsi teroristinių veiksmų priversti anglus išsikraustyti iš salos.

UNITED PRESS-NAUJIENŲ Photo

Ltn. Guy Bumpas, 23 m., iš Jackson, Miss. (kairėje), lydimas į Korėjos demilitarizuotinę zoną Šiaurės Korėjos gail. sesutės ir komunisto karininko perduoti JT pareigūnams, kartu su kpt. Charles Brown lavonu. Abu JAV lakūnai buvo komunistų priešlėktuvinės gynybos numušti su neapginkluotu savo lėktuvu netoli demilitarizuotosios zonos. Bumpas pasirodė turįs įlaužtą kaukuolę ir didelius veido sužalojimus, kuriuos jis gavo lėktuvui nukritus, o kpt. Brown buvo užmuštas.

VICEPREZIDENTAS NIXON KARTOJA TAIKOS SĄLYGAS SOVIETŲ S-GAI

Pabrėžė ir pavergtųjų tautų išlaisvinimą

PHILADELPHIA. — Amerikos advokatų sąjungos suvažiavime pirma prezidentas Eisenhoweris, o paskui ir viceprezidentas Nixon savo kalbose palietė ir paryškino Amerikos taikos sąlygas, kuriomis pasidarytų įmanoma sugyventi su Sovietų Sąjunga.

Nixon žodžiais, pasaulio taika paaiškės 3-4 mėnesių laikotarpiu iš Sovietų darbų, o ne iš žodžių. Nuo jų darbų pareis, ar šaltasis karas ims toliau tirpti, ar dar daugiau šalti.

Reikalavimai Sovietams

Jei Sovietai iš tikrųjų nori sukurti taiką pasauly, kalbėjo toliau viceprezidentas Nixon, jie turi išpildyti šias šešias sąlygas:

1) leisti laisvus rinkimus Vokietijoj ir rinkimų pasekoj sujungti šalį;

2) įsakyti komunistinei Kinijai, kad ji atitrauktų savo kariuomenę iš Šiaurės Korėjos ir nesipriešintų Korėjos suvienijimui;

3) sutikti su prez. Eisenhowerio pasiūlymu žvalgyti iš oro vieni kitiems (JAV ir SSSR) karines bazes ir kitus įruošimus puolimui;

4) atitraukti Geležinę uždangą Europoj;

5) suteikti laisvę Europos šalims, kurias dabar valdo Sovietai ir

6) išardyti Sovietų valdomas organizacijas laisvose šalyse (komunistų partijas).

Budrumas nesumažėjo

Nixon pareiškė pasitenkinimą 4 didžiųjų konferencijos Genevoj vaisiais. Jis priminė, kad tie vaisiai nei kiek nesumažino JAV budrumo krašto apsaugoj. Tuomet tie vaisiai būtų galėję reikšti didelę nelaimę Jungtinėms Valstybėms.

Jis taip pat pareiškė pasitenkinimą Kongreso komitetais, tyrinėjančiais užmaskuotą komunistų veiklą viešajame gyvenime ir atskleidžiančiais komunistų teoriją ir praktiką. Šie pastarieji dalykai turėtų būti žmonėms aiškinami jau pradžios mokyklose, pageidavo viceprezidentas Nixon.

— **I. F. Martinez** paskirtas Argentinos užsienio reikalų ministeriu vietoj pasitraukusio Jeronimo Remorino.

Vėliausios Žinios

★

— Čilėj sustreikavo 50,000 ligoninių tarnautojų, pasitraukdami net nuo sunkiai sergančių ligonių. Jų darbą bando nors iš dalies atlikti kariuomenės sanitariniai daliniai.

— Federalinės Vokietijos Raudonasis Kryžius pasiūlė savo pagalbą nukentėjusiems nuo potvynių Amerikos gyventojams.

— Žemės ūkio sekretorius Benson esąs linkęs eksportuoti į Sovietų Sąjungą žemės ūkio produktus iš vyriausybės atsargos sandėlių.

— Vakarų Vokietijoj dėl sava viškų streikų sustojo darbai dvejose laivų stotyklose Hamburge ir lokomotyvų fabrike Kassely. Prie 25,000 streikininkų ruošiasi prisidėti dar 40,000 Bremeno laivų statyklų darbininkų.

— JAV ambasadorius Johnson paprašė Peipingo ambasadorių Wang atidėti 4 dienoms derybas apie amerikiečių paleidimą iš Kinijos kalėjimų.

— 100,000 turkų, gyvenančių Kipro saloj, rodo baimės, kad juos gali pradėti skersti graikai, kurių yra 400,000, kadangi Turkijos vyriausybė pasisakė prieš salos prijungimą prie Graikijos.

— Respublikonų vadai Kongrese pripažįsta, kaip kad pareiškė iždo sekretorius Humphrey, kad ateinančiais metais galima subalansuoti biudžetą, tačiau tai esą neįmanoma, jei būtų sumažinti mokesčiai.

J. Dulles taikina Izraelį su arabais

Siūlo JAV garantijas jų sienoms

NEW YORKAS. — Valstybės sekretorius John F. Dulles savo kalboj Amerikos užsienio santykių taryboj pasiūlė JAV vyriausybės tarpininkavimą sutaikinti Izraelį su jo kaimynais arabais.

Pagal Dulles sutaikinimo planą, JAV sudarytų sutartis ir su viena, ir su kita puse ir garantuotų jų teritorijų sienas. Jis neabejoja, kad tokį susitarimą paremtų ir pačios Jungtinės Tautos.

UNITED PRESS-NAUJIENŲ Photo

Gen. Raymond Duval (viršuje), Prancūzijos pajėgų Maroke vyriausias komanduotojas, žuvo lėktuvo katastrofoje netoli Rabat (Maroke). Katastrofa įvyko pačiame Prancūzijos kariniame subruzdime numalšinti nacionalistų sukilimą Prancūzijos Šiaurės Afrikos imperioje.

Kareivių maištas Sudane išvirto į žmonių sukilimą

Kolonija nepribrendusi nepriklausomam gyvenimui

KHARTOUM, Sudanas. — Naujuose pranešimuose iš pietų Sudane sakoma, kad kareivių maištas prieš savo karininkus persimetė į civilinius gyventojus ir virsta visuotiniu sukilimu. Šį kartą sudaniečiai maištauja jau ne prieš anglus ar egiptiečius, buvusius Sudano valdytojus, beturinčius tik nežymias įgulas, bet prieš naująją pačių sudaniečių vyriausybę.

Nebeklauso valdžios

Plačios Ekvatorijos provincijos sritys pietiniame Sudane pastarosiomis dienomis gyvena lyg ir nepriklausomą gyvenimą nuo centrinės sudaniečių valdžios Khartoume.

Gyventojų sukilimas, remiamas pietinių sudaniečių kareivių, persimeta ir į kitą provinciją, Bahr el Ghazi, į šiaurę nuo Ekvatorijos.

Sudanas laikomas pačia primityviškiausia valstybe, kuri pastaraisiais metais iš kolonijos pasidarė savarankišku kraštu.

Pasiduotų anglams

Neramumai prasidėjo pereitą savaitę, kai pietiniai sudaniečiai sukilo prieš savo karininkus, dau giausia iš šiaurinių provincijų, ir užėmė Torit miestą, į rytus nuo Nilo ir 50 mylių į šiaurę nuo Ugandos sienos.

Sukilę sudanų kareiviai atmetę ultimatumą pasiduoti. Jie geriau pasiduosią anglams arba egiptiečiams, negu saviesiems skriaudikams, buvo atsakyta iš Torit miesto, tebevaldomo ir dabar sukilusių kareivių.

Ginkluoti ragotinėmis

Vienas anglų dvasiškis, atvažiavęs iš Ekvatorijos į Khartoum nupasakojo, kad ten prie sukilusių kareivių prisidėjo vietinės puslaukinės tautelės, ginkluotos ragotinėmis ir strėlėmis. Jos esančios ne tiek įtužusios prieš anglus arba kitus užsieniečius, kiek prieš šiaurinius sudaniečius ir centrinę valdžią Khartoume.

BERBERŲ KARIAI PADĖJO GINKLUS

Sultanas Arafa sunkina politinį sprendimą

PARYŽIUS. — Berberų ir kitos arabų tautelės Maroke bei Alžerijoj, stiprių prancūzų jėgų apsuptos ir negailestingai mušamos, penktadienį kapituliavo ir padėjo ginklus.

Jų šimtai pasileido iš kalnų slėpynių į atviras vietas prie svetimšalių legionierių, Senegalijos karių, prašydami pasigailėjimo. Tuo naujoji revoliucija Šiaurės Afrikoj, pati didžiausia per pastaruosius 20 metų, laikoma numalšinta. Joje žuvo apie 1,800 žmonių. Prancūzai praneša, kad į jų nelaisvę jau pasidavė 60,000 arabų.

Prancūzijos vyriausybė buvo numačiusi, reikalui esant, pasiųsti į Maroką ir Alžeriją dar 60,000 atsarginių kareivių. Bet dabar, revoliuciją numalšinus, besiunčia tik technikos ir ryšių dalinius. Be to numatyta pasiųsti iš Europos vieną diviziją, kuri ligi šiol priklausė NATO pajėgoms.

Arafa nesitraukia

Politinėse derybose tarp Prancūzijos ministerio pirmininko Faure ir Maroko bei Alžerijos vadų Aix les Baines vasavietėje kaip ir susitarta padaryti nuolaidų, paaukojant iš abiejų pusių po vieną atsakingą valdovą. Faure sutiko atšaukti generalinį gubernatorių Maroke Grandval, o arabai atstatyti Maroko sultaną Arafą.

Sultanas Arafa, išgirdęs tokią susitarimų fomulę, pareiškė, kad jis iš savo vietos nesitrauks ir eis kaip ėjęs jam pavestas "dieviškas pareigas". (Maroko sultanas laikomas ir vyriausiu mohametonų dvasios vadu).

1.5 mil. aziatų norį kariaut su komunistais

Bet JAV neleidžia, sako McCarthy

WASHINGTONAS, D. C. — Sen. McCarthy (resp., Wis.) prašo Eisenhowerio vyriausybę, kad ji, užuot stabdžiusi, paskatintų Pietų Korėją, Tautinę Kiniją ir Pietų Vietnamą stoti į karą prieš komunistus!

Šios trys Azijos antikomunistinės valstybės turi 1,500,000 kariuomenės, degančios noru stoti į kovą. JAV turėtų jas paremti nors ginklais ir technikinėmis priemonėmis, sako šis Eisenhowerio politikos priešininkas.

Tęsia puolimus prieš Ike

McCarthy nuomone, dabartinė Eisenhowerio užsienio politika einanti Trumano pėdomis ir esanti "silpna, baili ir nemorali", pagrįsta nuolaidomis komunistams, ypač Azijoje. Po kelių metų gali būti per vėlu, ir teks prieš komunistus Azijoje siųsti ne tik ginklus, bet ir kareivius, įspėja McCarthy.

Šis karas nereikštų agresiją

McCarthy stebisi Eisenhowerio pareiškimu, kad Tautinei Kinijai pradėjus laisvinti ginklu rankoj komunistų pagrobtą šalį, tai reikštų agresiją, o pagal Eisenhowerį, Amerika agresorių neremianti. Toji Eisenhowerio politika neleido Formozos, Pietų Korėjos ir Pietų Vietnamo vyriausybėms pradėti karo prieš komunistinę Kiniją, aiškina Wisconsino senatorius.

Jis pats nėsąs įsitikinęs, kad šios vyriausybės laimėtų karą prieš komunistus. Bet jaučiąs, kad ateity karas su Azijos komunistais vistiek bus neišvengiamas ir kad jame teks dalyvauti ir Amerikos kareiviams.

JAV apginklavo 180 užsienio divizijų

Davė ginklų ir medžiagų už $11 bil.

WASHINGTONAS, D. C. — Prezidentas Eisenhoweris ataskaitiniame pranešime kongresui apie Amerikos suteiktą karinę paramą užsienio sąjunginingkams, sako, kad Amerikos lėšomis buvo 35 valstybėse apginkluota 180 divizijų, 280 aviacijos eskadrilių ir 550 karo laivų.

Iki šių metų birželio 30 d. JAV suteikė užsienio draugiškoms valstybėms ginklų ir kitų karinių medžiagų už $11.4 bil. Prezidentas pastebi, kad tai yra pats geriausias būdas sustiprinti ir JAV apsaugą, apginkluojant draugiškąsias užsienio valstybes.

Tie kraštai skiria apsiginklavimui dideles sumas ir iš savų biudžetų. Pav. NATO valstybės kasmet dabar išleidžia apsiginklavimui $12,3 bil. savų lėšų, neskaitant JAV teikiamos paramos.

— **50 vestuvinių svečių Kaire, Egipte, sunkiai susižeidė, kai sugriuvo 4 aukštų namas, ant kurio stogo buvo jų susirinkę 300.**

Artėja "Edith"

Naujas uraganas siaučia Atlante

MIAMI, Fla. — Penktasis šios vasaros uraganas, pakilęs Viduriniame Atlante, penktadienio vakarą buvo apie 900 mylių nuo North Carolina pakraščių. Jis eina 13 mylių per valandą greičiu. Jo stiprumas yra 80 m. p. v. ir gali išaugti iki 120-130 mylių.

Kitas viesulas telkiasi Meksikos įlankoj ir krypsta į Mississippi upės žiotis. Nuo jo gali nukentėti pietinės valstybės, kaip Louisiana, Texas ir kaimyninės sritys.

Austrų gydytojai išėjo į kovą

Muštynės prie ligoninių

VIENA, Austrija. — Prie kai kurių miestų ligonių įvyko muštynės tarp streikuojančių gydytojų ir ligoninių tarnautojų, pirmiesiems norint įsiveržti į ligonines ir priversti visus gydytojus stoti į streiką.

Dviejų dienų streiku austrų gydytojų sąjunga, turinti 15,400 narių, norėjo užkirsti kelią socialinio draudimo praplėtimui. Dabar Austrijoj apdrausti nuo ligu ir visų ligoninių išlaidų tik tarnautojai ir valdininkai. Pagal naująjį projektą ligonių draudimas apimtų visus gyventojus, kaip kad yra Anglijoj ir kitose Vakarų šalyse.

Gydytojų dauguma su tuo kovoja, kadangi valdžios draudimo bendrovės tvarkysiančios jų profesinius reikalus.

Vilniaus meno paminklų likimas arba senasis Vilnius 1955 metais

Laisvąjį pasaulį jau pasiekė šiemet komunistų valdžios Lietuvoje išleistas didelis Vilniaus albumas, pavadintas "Vilniaus Architektūra iki XX amžiaus pradžios" (Valstybinės grožinės literatūros leidykla 1955, 24,5 x 33,9 cm. 227 psl. su 194 iliustracijomis puslapio formate giliaspaude pagal nuotraukas).

Albume rodomi tik tie architektūros paminklai, kurie išliko iki šių dienų. Vilniaus meno paminklų likimas po paskutinio karo ir rusų okupacjoje buvo pridengtas paslapties skraiste iškėlė pagrįsto susirūpinimo. Iš šio leidinio paaiški, kad Vilnius tebėra turtingas architektūros paminklais ir jo istorinis veidas nėra pasikeitęs. Kaip knygoje skelbiama, iš ligi karo pradžios meno paminklais laikytų 188 pastatų sugriauta ar sužalota buvo 81, taigi mažiau kaip pusė. Tačiau iš nuotraukų, kurios daugiausia padarytos paskutiniais metais aiškiai matyti, kad visi žymesnieji Vilniaus architektūros paminklai išliko nesugriauti. Taip pat eilė Vilniaus senamiesčio gatvių ir panoraminių nuotraukų nerodo didesnių sugriovimų. Tušti išdegę riogso Pašto buv. Kardinolo Jurgio Radvilos rūmai priešais šv. Jono bažnyčią, sugriauti taip pat keli mūro namai prie Šv. Kazimiero bažnyčios Didžiojoje gatvėje, kurių vietoje dabar pastatyti nevykę moderniški namai. Iš komentarų, pridėtų prie iliustracijų, sužinome daugiau tikslių žinių apie karo metu sužalotus senojo Vilniaus paminklus. 1944 m. nuo karo veiksmų nukentėjo Vilniaus Gedimino pilies bokštas. Jis buvo 1948 m. restauruotas pagal senąjį 1937 m. restauracijos projektą ir dabar atrodo lygiai taip, kaip prieš patį karą. Nukentėjęs yra šv. Kazimiero bažnyčios fasadas, kurio kairysis bokštelis nuotraukoje matomas be stogo. Nukentėjusi taip pat yra šv. Kotrynos bažnyčios apsida ir bokštai; albume ši bažnyčia iliustruojama prieškarine nuotrauka. 1944 m. nukentėjo dar barokinės šv. Dvasios cerkvės kupolas, kuris buvo 1952 m. retauruotas. Už visus nuostolius knygoje kaltinami "hitleriniai grobikai", bet nutylimi sužalojimai, kuriuos 1943 m. padarė rusų bombonešiai šv. Petro ir Povilo bažnyčiai bei Šv. Mikojojaus bažnyčios klebonijai sykiu užmušant kun. Čibirą.

Miesto vaizde iš Basanavičiaus gatvės pusės su senaisiais pilių kalnais horizonte nematyti Trijų Kryžių paminklo ant šio vardo kalno. Kuriomis aplinkybėmis Trys Kryžiai "dingo" knygoje nepaaiškinama. Viršum šv. Stanislovo katedros pasigendama didžiųjų skulptūrų — Kryžių laikančios šv. Elenos, šv. Kazimiero ir šv. Stanislovo, kurias po L. Stuokos — Gucevičiaus mirties (1798) ant katedros fronto užkėlė prof. Šulcas. Šios skulptūros gal nukentėjusios nuo karo veiksmų, vėliau visiškai pašalintos. Tačiau pašalintos buvo panašios figūros ir nuo reformatų bažnyčios frontono Pylimo gatvėje.

Nors be minėtųjų skulptūrų Katedra netenka savo išorinių bažnytinių žymių, šio pasikeitimo laikyti visiškai neigiamu negalima, nes prof. Šulco pabrėžta patetika ir dimensijos gerokai mažino fasado monumentalumo įspūdį. Jų nebuvo planavęs nė pats L. Stuoka — Gucevičius — tat rodo jo katedros 1786 m. piešinys, publikuotas R. Priezdziedskio 1938 m.

Dabartinė katedros išvaizda, kaip matome naujausiose nuotraukose, ištysusi savo kolonadomis tarp dviejų viduramžinių pilies kuorų, mums atskleidžia ir rimtą ir rūstų didingumą, ištikrųjų tą, arch. V. Žemkalnio (Melburne) žodžiais tariant, "vytautinį" L. Stuokos stiliaus charakterį. Katedros aikšte, galutinis apipavidalinimas įvykęs ne 1940-41 metais, kaip knygoje sakoma, bet 1939 — 43 m. Slėpininga tragika glūdi žiauriame fakte, kad šis nuostabus ansamblis išryški kaip Tautos Forumas tokiu laiku, kada tauta neteko laisvės.

Įdomu knygoje matyti daugiausia visiškai naujas nuotraukas, t. y. palyginti mažai panaudota žinomųjų, lig šiol visose Vilniaus monografijose plačiai naudotų prof. J. Bulhako (1878 — 1950) klasiškųjų Vilniaus fotografijų. (Yra žinių, kad prof. Bulhako foto archyvas per karą buvo visiškai sunaikintas.) Kelias senas prof. Bulhako nuotraukas panaudojant knygoje tačiau nerasta reikalo tai pažymėti nurodant vien tik — "Iš Architektūros Reikalų Valdybos fondų" ar "Dailės Muziejaus fondų".

Naujoji fotografinė medžiaga tiek motyvų atrankos, tiek kompozicijos bei apšvietimo atžvilgiais tenka laikyti gana nusisekusiomis. Jos atveria ne vieną visiškai naują senojo Vilniaus bruožą. Jų, palyginti neblogų, fotografijų vertę gerokai mažina blogos ir pigiai atrodančios rudos giliaspaudės reprodukcijos, kurioms dažnai stinga ir ryškumo.

Pažymėtinos net penkios Šv. Mikolojaus gotinės bažnyčios nuotraukos, dokumentuojančios šią seniausią išlikusią kuklią Vilniaus šventovę. Senojo Vilniaus skersgatvių, kiemų arkų, stogų nuotraukos įdomios tiek savo nuotaika, tiek retais motyvais, kaip pvz. Rudininkų gatvės namo fasado ar Didžosios gatvės namo kiemo fasado su originaliai kubizuota barokine ornamentika lango aprėmavimuose. Vilniaus mįslingąsias, nuo klasikų kanonų nukrypstančias originales formas leidžia gerai pažinti keli fragmentai, kaip šv. Onos bažnyčios fasado arba šv. Mykolo bažnyčios karnyzų ir kontraforsų. Taip pat baroko interjerų, pvz. Šv. Petro ir Povilo bažnyčios duodami tiek atskiri fragmentai, tiek didesniomis išpiovomis įvairių dekoratyvinių grupių sąskambio vaizdas. Tinstančių barokinių masių dinamiką puikiai rodo Dominikonų bažnyčios naujos nuotraukos. Serija nuotraukų paskirta Vilniaus Universitetui, jo kiemams, observatorijai, arkadoms, salėms, kaip Rankraštyno, Lelevelio, Sulgevičiaus (su Jėzuitų freska plafone), Kolonų salė.

Trumpo įvado "Vilniaus architektūros vystymosi bruožai" autorius (J. Jurginis) yra neblogai susipažinęs su Vilniaus miesto ir meno istorija, bet matyti iš antraeilių šaltinių. Apžvalgoje esama netikslumų, nekabant apie marksistinius varžtus ir dirbtines pastangas stilių keitimąsi aiškinti vien ekonominėmis sąlygomis. Bet aiškinant baroko atsiradimą "jėzuitinė reakcija" jau negali nuslėpti fakto, kad esama ir grynai dvasinių, religinių, meno išsivystymą determinuojančių pradų. Kartojama sena klaida apie 1933 metų Vilniaus gaisrą vieton 1419, priešingai J. Fijalkui, J. Klosui, A. Šapokai. Vadinamieji Sapiegų rūmai prie šv. Mykolo bažnyčios niekuomet Sapiegų rūmais nebuvo, bet priklausė moterų bernardinių vienuolynui, taigi jie nėra grynai "civilinės paskirties" pastatai. Visiškai klaidingas tvirtinimas, kad kunigaikštis su jėzuitų pagalba sustabdė rusiškos — bizantiškos architektūros vystymąsi Vilniuje, nes mūrinės cerkvės pravoslavai Vilniuje statyti pradėjo iš tikro tik XVI amž. pradžioje, bet, labai būdinga, gotinio, ne bizantinio stiliaus, kas įrodo Vakarų kultūros persvarą Vilniuje ir Didž. Lietuvos Kunigaikštystėje. Iš viso ryšys su Vakarų Europos menu ir jo įtakos knygoje stengiamasi nutylėti: nekalbama ne tik apie vokiečių, bet net apie italų įtaką. Naujiena bus išgirsti, kad priešingai kryžiuočių ordinas ne kartą kviečėsi iš Lietuvos dailidžių, kaip prityrusių pilių bei namų statytojų arba kad "Vilniaus mūrininkų cechas" pastatė Bernardinų ir Šv. Onos bažnyčias. Galima pastebėti norą nurodyti, kad Vilniaus menas sukurtas be išimties vietinių, "talentingiausių liaudies meistrų", ne ateivių menininkų. Renesansinio Sapiegų antkapio autorius buvęs Pr. Krakovčikas, Šv. Kotrynos ir Domininkonų bažnyčias puošė Jonas Kristupas Gliaubicas, Šv. Jokūbo bažnyčios fasadą apipavidalino architektas Daukševičius, vis vietiniai, vilniečiai menininkai. Visi jie buvę "laisvi nuo religinio kvaitulio" ir, kaip Šv. Petro ir Povilo bažnyčios skulptoriai, dirbę realistiškai... Lyg pasijuokdami iš būdingo barokinio

(Tęsinys 3-me pusl.)

UNITED PRESS-NAUJIENŲ Photo

Ugnies ir potvynio sunaikintas miestas Connecticut valstybėje.

BIZNIO IR FINANSŲ PATARĖJAS

Pirkdamas ar parduodamas prekybos įstaigą, organizuodamas ar padidindamas įmonę ar kokį biznį, pasitark su

WILLIAM J. DRAKE
-DRAGŪNAS

85-03 Wareham Place,
JAMAICA, N. Y.
Tel. Jamaica 6-7272

Kad Jūsų pinigai atneštų daugiau pelno ir kad kiekvienu atveju jie būtų saugiai apdrausti — padėkite juos pas mus. Tai paprasčiausias ir saugiausias dalykas!
APTARNAUJA JUS NUO 1922 METŲ.

ST. ANTHONY SAVINGS & LOAN ASS'N.
1447 SO. 49th COURT, CICERO, ILLINOIS
Telefonai: TOwnhall 3-8131—8132 Juozas Gribauskas, vedėjas

Lietuvių Taupymo ir Skolinimo Bendrovių Lygos Nariai

kuriose kiekvieno santaupos yra apdraustos iki $10,000.00, o namų paskolos duodamos lengvomis sąlygomis.

CHICAGO SAVINGS & LOAN ASSN.
6234 SOUTH WESTERN AVE. CHICAGO 36, ILLINOIS

CRANE SAVINGS & LOAN ASSN.
2555 WEST 47th STREET CHICAGO 32, ILLINOIS

DISTRICT SAVINGS & LOAN ASSN.
3430 SOUTH HALSTED STREET CHICAGO 8, ILLINOIS

UNIVERSAL SAVINGS & LOAN ASSN.
1800 SOUTH HALSTED STREET CHICAGO 8, ILLINOIS

NELAUKITE—
RYTOJ GALI BUTI PERVĖLU!

Jei norite užsitikrinti nuo ugnies namus, baldus, automobilius, ar šiaip ką apdrausti, reikalaukite agento, arba brokerio, kad jie parūpintų jums polisą per mūsų kompaniją. Nelaimei ištikus, neturėsite jokių nemalonumų.
"Mes esame pirmaklasiai nariai Chicago Board of Underwriters"

O'MALLEY & McKAY, Inc
222 WEST ADAMS STREET KAMBARYS 1043
Telefonas CEntral 6-5268

Generaliai Agentai Šių Kompanijų:
COLUMBIA INSURANCE COMPANY
PEARL ASSURANCE COMPANY
LUMBERMEN'S INSURANCE COMPANY
MASSACHUSETTS FIRE & MARINE INSURANCE CO
MICHIGAN FIRE & MARINE INSURANCE COMPANY
AMERICAN AUTOMOBILE INSURANCE CO.
MASSACHUSETTS BONDING & INSURANCE CO.

AUTO TAISYMAS IR GASOLINO STOTIS
Atliekami lyginimo ir dažymo darbai. Taisomi motorai, stabdžiai, transmisijos ir t. t. MOBILGAS benzinas, Firestone padangos, baterijos ir automobiliams dalys.
1934 W. 59th Street Tel.: GRovehill 6-9136
M. ČESAS, patyręs automobilių specialistas

LIETUVIŠKA ĮSTAIGA
SAFETY OF YOUR SAVINGS
CRANE Savings & LOAN ASS'N
INSURED UP TO $10,000
5%
2555 West 47 th Str. CHICAGO 32, ILL. LAF. 5-1083
B.R.PIETKIEWICZ PRES.

MUTUAL FEDERAL SAVINGS & LOAN ASSN.
SAVINGS INSURED UP TO $10,000

MUTUAL FEDERAL SAVINGS
pataria:

1. Nepraleiskit visų uždirbtų pinigų. Taupykit nors dalį.
2. Pinigams padėti nereikia važinėti. Juos galite pasiųsti paštu. Mes apmokėsime pašto išlaidas.
3. Planingas taupymas visados moka gerus dividendus.

2202 W. CERMAK ROAD
VIrginia 7-7747
JOHN J. KAZANAUSKAS, Pres.

Chartered and Supervised by the U. S. Government

ĮSTAIGOS VALANDOS: Kasdien nuo 9-tos ryto iki 5 val. vakaro. Ketvirtadieniais nuo 9-tos ryto iki 8 val. vakaro. Šeštadieniais nuo 9-tos val. ryto iki 1 valandos po pietų. Trečiadieniais visai neatidaroma.

FURNITURE CENTER, INC.
3224 So. Halsted Street Tel. VIctory 2-4226
Sekmadieniais neskaitoma taksų. Atidaryta nuo 10 v. ryto iki 5 v. vak.

1956 METŲ MODELIO PREKĖS
Be sugadinimų, brokų; pirkėjų sąskaitos neparduodamos finansinėms kompanijoms

3 dalių svečių kambario baldai — sofa ir du foteliai vilnos ar nylon medžiagos nuo..... $175.00

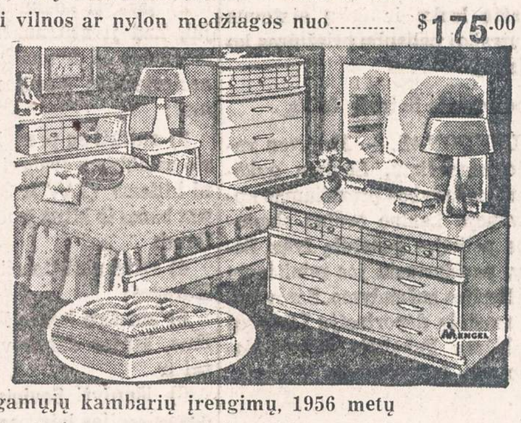

100 miegamųjų kambarių įrengimų, 1956 metų modelio, kainos nepaprastai prieinamos, 3 dalių komplektai nuo..... $129.00
1956 metų modelio TV aparatai: RCA, DuMont, Zenith, Sylvania, Admiral, 21 inčo ekranas.... $149.00
Šaldytuvai 7 kub. pėdų: Admiral, Westinghouse, Norge, Crosley, Shelvador ir kiti po..... $159.00
Siuvamos mašinos Sewmor, Singer — stalo modeliai ..... $ 69.00
Virimui porcelano pečiai: Universal, Crown, Maytag, Norge ir kiti, 36 inčų..... $ 89.00
Kavos staliukai riešuto ar šviesaus medžio..... $ 6.50
Rašomieji stalai moksleiviams..... $ 29.00
Knygoms spintos stiklo durimis..... $ 29.00
Gėlėms staliukai riešuto ar šviesūs..... $ 1.25
Linoleumai 9x12 įvairių spalvų..... $ 5.50

LIETUVIŲ PREKYBOS NAMAI
FURNITURE CENTER, INC.
3224 So. Halsted Street Tel. VIctory 2-4226
Atidaryta: Pirmad. ir ketvirtad. 9—9:30; kitomis dienomis 9—6; sekmadieniais 10—5 val.

Anglų Kalbos Pamokos
K. KALNĖNAS
6402 So. Fairfield Ave., Chicago 29
(3-čias augštas, durys po kairei, arti 63-čios gatvės ir California Ave.)
Duoda tremtinys prieš karą baigęs Čikagos universitetą.
1 dol. 25 ct. val. — privačios.
VERTIMAI - ANKETOS - LAIŠKAI

Telef.: 29-198
SLOPPY JOE'S BAR
JUOZAS IR MARGARETA GALACKAS
Lietuviai savininkai maloniai sutinka kiekvieną tautietį keleivį.
VYNAS — ALUS — LIKERIAI
GERAS VALGIS
Didelė svetainė ekskursantams ir grupėms.
201 DUAVAL STREET
KEY WEST, FLORIDA

DAnube 6-6887
DAINA TELEVISION
PARDAVIMAS-TAISYMAS
3130 S. HALSTED

IŠ TOLI AR IŠ ARTI PIGIAI
PERKRAUSTAU
(MOVING)
BALDUS IR ĮVAIRIUS DAIKTUS
Perkraustymas saugus, greitas ir tvarkingas. Viskas apdrausta.
ANTANAS VILIMAS
3415 So. Lituanica Ave.
CHICAGO, ILLINOIS
Tel.: FRontier 6-1882

PIGIAI IR SAUGIAI
PERKRAUSTAU
BALDUS
VIETOJE IR IŠ TOLIAU
K. EIDUKONIS
Turiu naują didelį sunkvežimį, specialius įrankius ir apdraudes
6930 So. Talman, Chicago 29, Ill.
Tel. GRovehill 6-7096

JONAS GRADINSKAS
Televizijos, Radio, Patefonų Taisymas
"PASKAMBINKIT PRIEŠPIET — ATVAŽIUOSIM POPIET"
J. G. Television, 944 W. 35th Place
Telefonas FRontier 6-1998
Pas lietuvį — ir geriau ir pigiau!

SAUGUS BALDŲ PERKRAUSTYMAS
iš arti ir toli
NAUJAS 1955 M. SPECIALUS DIDELIS SUNKVEŽIMIS.
Pigus, sąžiningas patarnavimas
Šaukite:
R. ŠERĖNAS
4546 SO. WOOD STREET
Chicago 9, Ill. Tel.: VI 7-2972

TONIKAS VIDURIAM

Čia yra naminė gyduolė: mišinys šaknų, žolių ir sėklų. Ji vartojama arbatos formoje nuo šių ligų: skilvio nevirškinimo, inkstų (kidneys), odos išbėrimo, gerklės užkimimo, plaučių uždegimo, vidurių liuosavimo, pūslės ligų, širdies supykimo, šiurpuliavimo, prešalimo, dieglių, reumatizmo, bronchito, rožės, riemens deginimo, galvos skaudėjimo, sąnarių gėlimo, ir nuo daugelio kitų vidurių ligų. Šios arbatos svaras kainuoja $4.00.
ALEXANDER'S CO.
414 BROADWAY
South Boston 27, Mass.

SOPHIE BARCUS
★
RADIJO VALANDA
Iš Stoties W. G. E. S.
1390 kilocycles
Kasdien: Pirmadienį iki Penktadienio nuo 8:45 iki 9:30 ryto. Šeštadieniais nuo 8:30 iki 9:30 ryto.
Ir kas pirmadienį nuo 7:00 iki 8:00 valandos vakaro.
Sekmadienį 8:30 — 9:30 val. ryto iš stoties WOPA, 1490 kilocycles.
Tel.: HEmlock 4-2413
7121 SO. ROCKWELL ST
Chicago 29, Illinois

— Ar jau aukojai šio vajaus metu tremtiniams gelbėti?

(Tesinys iš 2-ro pusl.)

puošnumo, į ornamentus ir vainikus greta gražiausių darželio gėlių dailininkai įpynė laukinę ramunę, saulėžolę ir net dagilį" — yra, tarp kito, sakinys beveik pažodžiui paimtas, šaltinio nenurodant iš prof. Dr. J. Griniaus knygos "Vilniaus meno paminklai" (1940, p. 82), kur daromos visai kitos išvados. Iš viso prof. Dr. J. Griniaus ir prof. Dr. Vorobjovo žinomųjų knygų, išleistų laisvės metais, įtaka naujame bolševikų leidinyje pastebima tiek formulavimuose, tiek terminijoje. Knygoje tačiau nenurodomas nė vienas šaltinis.

Būdingiausia, kad visa, kas liečia katalikybę ir religiją iš viso šioje knygoje stengiamasi kiek galima nutylėti ar pridengti. Rašant apie Vilnių, kuris visada buvo didelis religijos centras ir bažnyčių miestas, tai padaryti jiems nėra lengva. Visų pirma stengiamasi iškelti "civilinę statybą" prieš "kulto pastatus". Jei ankstyvesnėse monografijose daugumas nuotraukų būdavo skiriamos bažnyčioms, tai čia daugiau kaip 100 nuotraukų (iš 194) paskirta pasaulinio pobūdžio namams ir gatvių vaizdams ir tik likusios bažnyčioms. Mėginama vėl įvesti senasis Medininkų Vartų vardas Aušros Vartams. Visiškai albume nedėdama Aušros Vartų koplyčios, šios didžiausios Vilniaus liaudies šventovės, nuotraukos. Gal nenorėta parodyti besimeldžiančios minios ar sužalotų ir nepataisytų koplyčios langų? Šv. Kazimiero koplyčios katedroje nuotrauka paaiškinama vien tik, kaip "Katedros interjeras". Nededama taip pat Šv. Kazimiero karsto altoriaus nuotrauka. Atrodo keista, kad bijoma naudoti žodžius "altorius", "sakykla", "klausykla", vieton šito tepasakant "drožinėti interjero papuošimai" ar pan. Vieton Šv. Onos, Šv. Jono ir t. t. bažnyčių rašoma "Onos bažnyčia", "Jono bažnyčia", o Visų Šventųjų bažnyčia pažymėta kaip "Bažnyčia Rūdininkų gatvėje"... Nutylima Kapitula, Vyskupo rūmai, aprašant šiuos pastatus. Visur kaip tik galima nuslepiamas pastato ryšys su bažnytiniu gyvenimu.

Atrodo, kad pevergtoje Lietuvoje vis dėlto esama tam tikro valstybinio meno paminklų globojimo ir priežiūros, nors kiek ji atskirais atvejais yra efektinga, dar sunku spręsti.

Skiriami "sąjunginės reikšmės" paminklai — tokiais Vilniuje laikomi šv. Mikolojaus, Bernardinų, šv. Onos, šv. Mykolo, šv. Petro ir Povilo ir šv. Teresės bažnyčios.

Ši knyga vaizdžiai parodo taip pat tuos pakeitimus, kuriuos okupacinės sąlygos atnešė į senąjį Vilnių. Jei senųjų statybos ansamblių išsaugojimo principas bolševikų atrodo pripažįstamas, juo labiau stebina neistoriškas gatvių vardų keitims senamiestyje, o juk senieji gatvių vardai yra taip pat praeities liudytojai. Didžioji ir Pilies gatvės pavadintos viena Gorkio gatve, Vilniaus gatvė — Liūdo Giros, Pylimo gatvė — Komjaunimo, Šv. Jono — — Garelio, Šv. Onos — Tiesos gatve, Napoleono aikštė — Kutūzovo aikštė ir t. t. Dar egzistuoja Basanavičiaus gatvė. Gatvių ir visi kiti užrašai yra dvikalbiai, pvz. "Švietimo g — vė", o lentelės apačioje pakartota rusiškomis raidėmis "ul Švietimo". Bazilijonų vienuolyne yra Pedagoginis Institutas, Bernardinų vienuolyne Dailės Institutas, Moterų Bernardinių vienuolyne — Dailės Instituto studentų bendrabutis, Respublikos Rūmuose, kurie vadinami ir "rūmų ansambliu", yra karininkų namai. Ant buv. Vilniaus rotūšies frontono skaitom "Dailės Muziejus", tačiau vidaus nuotraukos apvilia matant "revoliučinius" meno eksponatus ir raudonarmiečių niaurias statulas. Vrublevskio Bibliotekoje esanti Mokslų Akademija, Lietuvių Mokslo Draugijos namuose — Lietuvių Kalbos ir Literatūros Institutas, buv. "Revizijos" teatre — Filharmonijos, kaip ir priešokupaciniais metais. Visų institutų nuotraukos liudija jų nepasikeitusią išvaizdą.

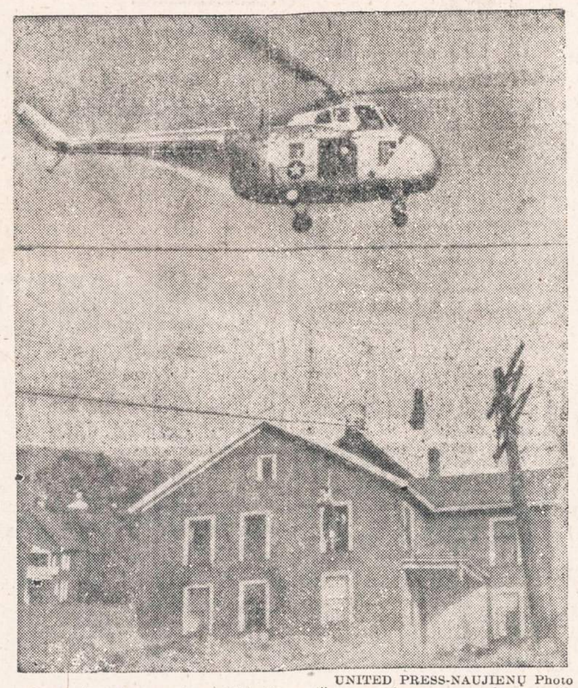

UNITED PRESS-NAUJIENŲ Photo

Potvynio auka per langą iškeliama iš namo, kuris po to buvo vandens nuneštas. 4 asmenų šeima oro įėgų pastangomis buvo iš šio namo iševakuota.

Neduodamą Trinitorių, Bazilijonų bažnyčios, taip pat Didžiosios Sinagogos vaizdo. Senasis Vilniaus Ghetto liko ištuštėjęs, vieton ankstyvesniųjų jo gausių ir judrių gyventojų dabar vos šen ar ten kiūtina suvargusi moterėlė. Kai kuriose nuotraukose pasirūpinta "stafažu" leidžiant tinkamoje vietoje praeiti merginai ar vaikams, bet eilėje kitų aiškiai matomi kukliai apsirengę, uždari ir susirūpinę, kažkur skubą tarybiniai Vilniaus gyventojai.

Žadama išleisti antrasis šito Vilniaus albumo tomas, kuriame būsianti pavaizduota "tarybinio laikotarpio architektūra" parodys daugiau tarybinės tikrovės.

Visi tekstai ir paaiškinimai knygoje duodami lietuviškai ir rusiškai, rusiškame tekste vietovardžiai bei asmenvardžiai duodami lietuviška forma ("Kostel Kazimierasa"). Redakcinę knygos komisiją sudaro: V. Bytautas, A. Janikas, J. Jurginis, J. Kumpis, V. Mikucianis. V. Vesolovskis. Nuotraukas paruošė lietuviai V. Gabriūnas, A. Janikas, P. Karpavičius, L. Kulvinskas, A. Mockus (daugiausia) bei žydai (?) M. Fligelis, J. Kacenbergas, Ch. Levinas ir S. Šimanskis.

Knygos išvaizda visiškai atitinka jau kituose komunistiniuose kraštuose anksčiau pasirodžiusius reprezentacinius leidinius tiek savo forma, tiek iliustracijos patiekimo pobūdžiu, kaip pvz. varšuvinė "Architektūra Polska do polowy XIX wieku" (1952) ir kt.; leidybinės iniciatyvos vaisius, bet buvo diriguojamas aukštesnio centro tam tikru politiniu tikslu. Knyga išspausdinta Kaune K. Poželos vardo spaustuvėje, o popierius esąs iš Julijaus Janonio vardo popieriaus fabriko Pertašiūnuose. Tiražas — 15.000 egzempliorių (prof. Dr. J. Griniaus "Vilniaus meno paminklų" tiražas buvo 1000, o T. Vizgirdos "Vilnius" — 5000 egzempliorių), kas taip pat rodo, ko šia knyga siekiama.

Dr. phil. P. Reklaitis

— C. Edwards, 1605 E. 50th, buvo nubaustas 150 dol. bauda po to, kai jis mėgino už eismo tiketą pasiūlyti $5.00 tiketų rašymo čempionui policininkui Jack Muller. Edwards yra Giant Auto Construction Co., 7604 S. Halsted, savininkas.

Jau dividendų laikas!

Stebitės, apie ką beisbolo gaudytojas žaidimo įkarštyje gali šnekėtis su sviedėju? Štai Jums atsakymas: Apie šį metų laiką pasikalbėjimas gali būti apie artėjantį Fairfieldo dividendų mokėjimą, kada pelnas yra pridedamas prie kiekvieno taupytojo sąskaitos.

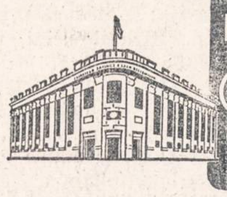

FAIRFIELD Savings AND LOAN ASSOCIATION
1601 Milwaukee Avenue
Chicago 47, Ill. EV 4-3600

Sutvarkykite Laiku Savo Automobilį
COMPLETE AUTO SERVICE
4542-44 SO. WESTERN AVENUE Tel.: CLiffside 4-0079

Sav. Stasys Dapkus, prityres mechanikas turis moderniausius įrengimus, gerai ir nebrangiai pataiso karoseriją ir nudažo taip pat sureguliuoja motorą, kad tau piau naudotų benziną ir alyvą. Jis šioje srity dirba nuo 1936 m., taip kad jo darbu būsite patenkinti. Namų tel.: WA 5-7580.

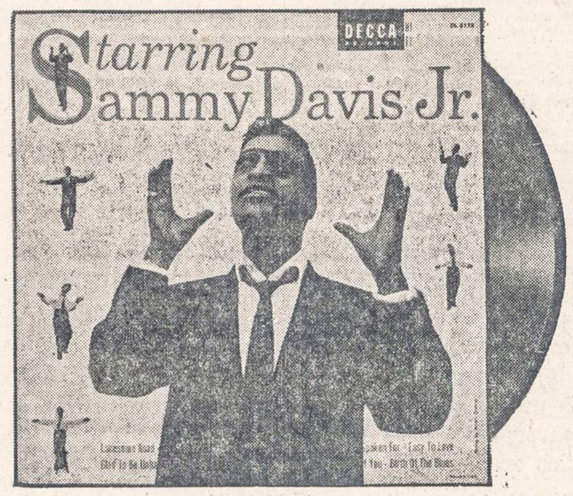

MUSIC FOR EVERY MOOD!

Jazz
the best is on... DECCA RECORDS

DECCA RECORDS

Buy a Phonograph and make friends with records!

GARRICK MUSIC SHOPS
4141 W. Madison St. SAcramento 2-2025
733 W. 63rd Street WEntworth 6-0085
OPEN MONDAY AND THURSDAY EVENINGS

GARSINKITĖS "NAUJIENOSE"

UNITED PRESS-NAUJIENŲ Photo

Eisenhoweris kalba spaudos konferencijoje Hartford, Conn., pažadėjęs pagalbą nuo potvynio nukentėjusioms sritims. Prezidentas tarėsi su nukentėjusių vietų gubernatoriais, kai jis buvo sustojęs Hartforde, apžiūrėdamas potvynio sritis. Iš kairės į dešinę: gub. D. Roberts iš Rhode Island; gub. A. Harriman iš New York, gub. A. Ribikoff iš Connecticut; V. Peterson iš civilinės gynybos agentūros, prez. Eisenhoweris ir E. R. Harriman iš Raudonojo Kryžiaus.

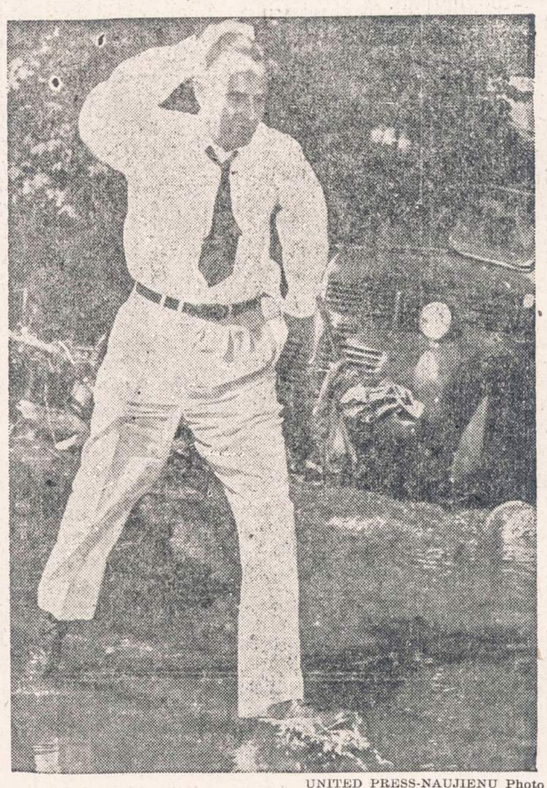

UNITED PRESS-NAUJIENŲ Photo

New Yorko gub. Averell Harriman brenda patvinusia gatve Ellenville, N. Y. Gubernatorius atliko pavojaus vizitą paliestose srityse New Yorko valstybėje, norėdamas vietoje gauti potvynio padarytų nuostolių vaizdą.

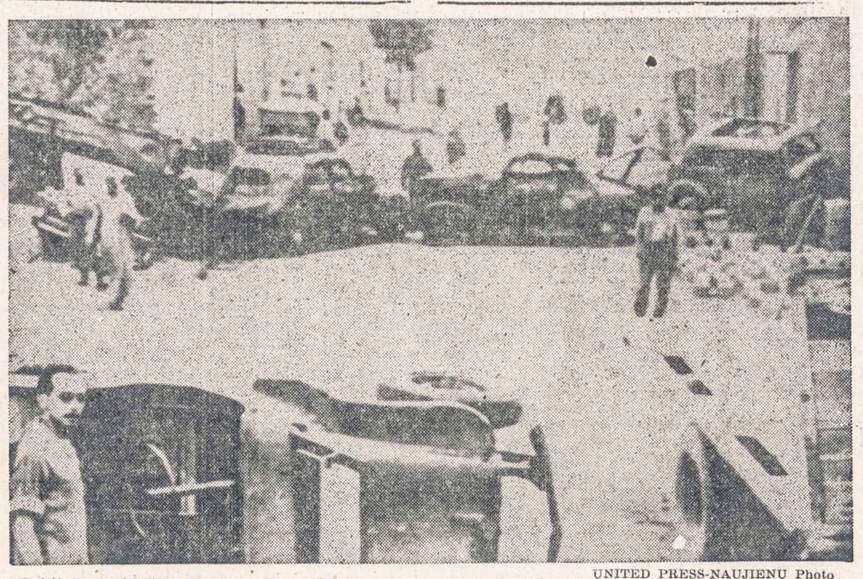

UNITED PRESS-NAUJIENŲ Photo

Sukilę marokiečiai vartoja automobilius ir sunkvežimius užsibarikaduoti gatvėms Kenifroje, Prancūzijos Maroke. Į šią kritišką nacionalistų tvirtovę prancūzai atgabeno parašiutininkų, kad šie paimtų kontrolę iš sukilėlių.

UNITED PRESS-NAUJIENŲ Photo

Nusigandusi stirnaitė žiūri į foto aparatą, tuo tarpu, kai patvinusios Farmington upės vandenys yra apsėmę armijos sunkvežimį, atvažiavusį gelbėti Farmington, Conn., nuo potvynio nukentėjusiems.

UNITED PRESS-NAUJIENŲ Photo

James Gallagher (vidury), buvęs karys, yra kaltinamas trijų Amerikos karių nužudymu ir talkininkavimu komunistams. Brooklyne karo teisme jis laukia nuosprendžio.

UNITED PRESS-NAUJIENŲ Photo

Richard Carpenter, 26 m., guli kruvinas ant grindų Chicagos policijos stotyje po to, kai jis buvo sugautas. Carpenter, kuris prisipažino nušovęs vieną ir sužeidęs kitą policijos pareigūną, buvo vienos iš didžiausių šio miesto žudikų medžioklių objektas. Pagaliau jis buvo išduotas policijai Leonard Powell, į kurio namus Carpenter įsiveržė ir slėpėsi 24 valandas.

NAUJIENOS
THE LITHUANIAN DAILY NEWS
Published Daily Except Sunday by The Lithuanian News Pub. Co., Inc.
1739 South Halsted Street, Chicago 8, Ill. HAymarket 1-6100

Entered as second-class matter March 7, 1914 at the Post Office at Chicago, Ill., under the Act of March 3, 1879.

Subscription Rates:
$9.00 per year in Canada
$9.00 per year outside of Chicago
$10.00 per year in Chicago
5 cents per copy.

Užsakymo kaina:
Chicagoje—paštu:

Metams	$10.00
Pusei metų	$5.50
Trims mėnesiams	$3.00
Vienam mėnesiui	$1.25

Chicagoje per išnešiotojus:

Viena kopija	5c.
Savaitei	30c.
Mėnesiui	$1.25

Jungtinėse Valstybėse, ne Chicagoje:

Metams	$9.00
Pusei metų	$5.00
Trims mėnesiams	$2.50

Užsieniuose:

Metams	$11.00
Pusei metų	$5.50
Trims mėnesiams	$3.00

Naujienos eina kasdien, išskiriant sekmadienius. Leidžia Naujienų Bendrovė, 1739 S. Halsted Street, Chicago 8, Illinois. Telef. HAymarket 1-6100

Pinigus reikia siųsti pašto Money Orderiu kartu su užsakymu.

Programa Detalizuojama

Amerikos teisininkų susivienijimo (Am. Bar Association) suvažiavime, Philadelphijoje, pasakė kalbą užsienio politikos klausimais taip pat ir JAV viceprezidentas Nixon. Jisai, kaip ir prez. Eisenhoweris, griežtai atmetė idėją susitaikymo su Sovietų Sąjunga, paliekant esamąją padėtį ("status quo"): suskaldytą Vokietiją, sovietų pavergtas tautas ir tarptautinę komunistų ardančios veiklos organizaciją.

Viceprezidentas Nixonas šiek tiek praplėtė ir smulkiau atpasakojo taikos siekimo programą, kurią diena anksčiau buvo trumpai išdėstęs JAV prezidentas. Jisai pareiškė, kad "šaltasis karas" pasibaigs, kai Rusijos diktatūra padarys šiuos dalykus:

1. Sutiks, kad Vokietija būtų suvienyta laisvų rinkimų keliu.

2. Paveiks Kinijos komunistus, kad jie ištrauktų savo kariuomenę iš Š. Korėjos ir leistų visai Korėjai susivienyti laisvais rinkimais.

3. Priims prez. Eisenhowerio pasiūlytą karinių įrengimų inspekciją, tuo būdu sudarant galimybę eiti prie nusiginklavimo.

4. Nuims spygliuotų vielų tvoras, sargybos bokštus ir kitus įtaisus prie geležinės uždangos, atskyrusios vienus Europos žmones nuo kitų.

5. Grąžins laisvę Maskvos pajungtoms tautoms.

6. Sustabdys Maskvos kontroliuojamos komunistų organizacijos veikimą laisvose šalyse.

Kaip matome, Nixono programoje yra daugiau punktų, negu prez. Eisenhowerio, bet **pagrindinės jų mintys tos pačios.** Kitaip, žinoma, ir negali būt. Užsienio politiką veda JAV prezidentas; kiti jo administracijos nariai gali ją aiškinti ir už ją agituoti, bet negali nukrypti nuo jo nustatytos bendros linijos.

Bet įdomu, kad du aukščiausieji vyriausybės pareigūnai vienas po kito kalbėjo advokatų suvažiavime ta pačia tema. Vienas ir antras jų išreiškė tas pačias pagrindines mintis, norėdami, kad jos būtų aiškiai suprastos visų žmonių, tiek šioje šalyje, tiek užsienyje. O labiausia jiem, tur būt, rūpėjo **įspėti Sovietų Rusijos valdžią,** kad ji žinotų, jog Amerika laukia iš jos aiškaus pasisakymo konkrečiomis problemomis, o ne tuščių žodžių ir šypsenų.

Rusijos diktatoriai turės būt pasiruošę duoti aiškius atsakymus į JAV pasiūlymus, kurie bus jiems pateikti ateinančioje užsienio reikalų ministerių konferencijoje. Ta konferencija, Ženevoje, spalio mėnesį, bus, anot valstybės sekretoriaus, **Sovietų nuoširdumo išbandymas,** ar jie tikrai norį eiti prie taikos, ar ne.

Jie tenai nebus užklupti iš netyčių ir negalės išsisukinėti tuo, kad jie neturėję laiko apsisvarstyti. Įspėjimas jiems yra duodamas dabar, už dviejų mėnesių prieš konferenciją.

APŽVALGA

NETIESA IR ŠMEIŽTAS

"Tėviškės Žiburiai" kartoja B. Gaidžiūno priekaištą ALT sekretoriui, kad jisai skelbiąs pranešimus apie "svarbesnius lietuviškos politikos gyvenimo įvykius" savo redaguojamam laikraštyje pirmiau, negu juos galį paskelbti kiti laikraščiai, ir pastariesiems esą nemalonu tuos pranešimus persispausdinėti iš "Naujienų".

Jau esame parodę, kad tas priekaištas *neteisingas.* "Naujienose" pasirodo pranešimai iš ALT centro anksčiau, negu savaitiniuose laikraščiuose, ne dėl to, kad tiems laikraščiams jie yra pasiunčiami vėliau, bet dėl to, kad "Naujienos" yra *dienraštis,* kuris išeina šešis kartus savaitėje.

Prie to esame pastebėję, kad šita galimybe greičiau išspausdinti pranešimus naudojasi lygiai *ir kitas dienraštis,* kooperuojantis su Taryba. Dar galime čia pridurti, kad su to dienraščio redaktorium *susitariama iš anksto,* kurią dieną pranešimą dėti. Jei, nežiūrint to susitarimo, vienas dienraštis kartais paskelbia pranešimą truputį anksčiau, negu kitas, tai įvyksta tatai gal dėl kokios technikinės priežasties, bet anaiptol ned ėl to, kad būna sulaikytas teksto pasiuntimas.

Taigi yra visai be pagrindo "T.Ž." teigimas, kad vien tik "Naujienos" naudojasi savo padėtim, kaip dienraštis.

Kad dienraščiai perdaug nepralenktų savaitinius laikraščius skelbiant ALT pranešimus, yra praktikuojama dar kita taisyklė: išsiuntus raštą visiems laikraščiams, *per keletą dienų jisai dienraščiuose neskelbiamas,* kad jį galėtų išspausdinti maždaug tuo pačiu laiku ir savaitiniai laikraščiai.

Jei kartais būna prasilenkiama su šita taisykle, tai arba dėl to, kad pranešimas yra *skubus,* arba dėl to, kad jisai yra taikomas tam tikram *įvykiui,* kurio data yra ankstybesnė, negu artimiausių savaitraščio numerių pasirodymo laikas. Sakysime, visoje eilėje kolonijų ruošiama dideli parengimai (Vasario 16 minėjimas, birželio įvykių minėjimas ir pan.) artimiausią sekmadienį; pranešimas, išsiuntinėtas apie tos savaitės vidurį, būtų išspausdintas savaitraščiuose tik kitą savaitę, atseit, *po parengimų.* Tokiu atveju būtų neišmintinga dienraščiams laukti.

"T.Ž." ne tik pakartojo visai neteisingą "Dirvos" redaktoriaus priekaištą, bet dar pridėjo, kad "viešosios įstaigos tarnautojas (!) protekcionuoja privatišką biznį". Tai yra *piktos valios* padiktuotas šmeižtas!

KAS REALISTIŠKA IR KAS NEREALISTIŠKA

Lietuvos Studentų Sąjungos leidinyje "Lituanus" 3-4 num. Almus Šalčius rašo apie JAV užsienio politiką Sovietų Sąjungos atžvilgiu, pradedant Franklino Roosevelto laikais.

Jisai randa, kad nei prez. Rooseveltas, nei jo valstybės sekretorius Hull nesuformulavo laiku "realistinės politikos". Kur kas geriau nusimanęs apie Sovietų Sąjungą britų premjeras Churchill.

Churchillo politiką Šalčius vadina "realistine". Pradžioje jisai irgi rėmęs Rusijos užgaidas, bet vėliau jisai ėmęs sakyti tiesą į akis Stalinui, raginęs JAV prezidentą ir karo vadovybę įsiveržti į Balkanus, ir t.t.

Klaidų, žinoma, darė abiejų šalių vadai. Gal būt, dar ne laikas spręsti, kas daugiau klydo, amerikiečiai ar britai. Bet vis dėlto neatrodo teisinga peikti Rooseveltą ir sakyti koomplimentus Churchillui.

Rooseveltas viešai ir oficialiai pasmerkė Lietuvos, Latvijos ir Estijos pagrobimą, o Churchillas buvo sutikęs *pripažinti* Pabaltijo respublikų aneksiją.

Churchillas įteikė Stalinui Teherane aukso kardą ir sutiko atiduoti jo "globon" Jugoslaviją; atėmė pripažinimą gen. Michailovičiui, buv. vieninteliam Britanijos sąjungininkui, ir padėjo Broz-Titui pagrobti valdžią.

Churchillas atėmė pripažinimą lenkų vyriausybei tremtyje ir suteikė pripažinimą bolševikiniam Liublino komitetui.

Tiesa, Churchillas gynė nuo komunistų Graikiją, net statydamas į pavojų savo gyvastį, — nes Graikija guli prie didžiojo britų imperijos kelio. Bet jisai taip pat užkorė Graikijai karalių, kurį žmonės buvo išviję, ir sunaikino Graikijos respubliką.

Jei tai yra "realistinė politika", tai kas yra nerealistinė?

Skaitykite "N-nas"

K. T. DUBYSA

Neįprastas elgesys

Atspėti dabartinę Sovietų vadų neįprastą elgseną sunku. Nėra abejonių, kad jų elgsenoje slepiama klasta, bet ji apgalvota ir giliai paslėpta. Reikia ir kantrybės, ir išminties, ir laiko, kol toji klasta bus atskleista. Šiandien vieni sako, kad Sovietai yra labai išsiilgę Amerikos technikos paramos savo įklimpusiam į sunkumus ūkio vežimui ištraukti. Kiti prileidžia, kad senoji Sovietų taktika pradėjo dirbti jų nenaudai. Treti atvirai mato, kad staigus neįprasto elgesio naudojimas ir lankstumas yra daugiatikslės politikos vedimas. Tik ketvirti įžiūri Sovietų politikos pakeitimą gerojon pusėn, siekiant taikos ir sugyvenimo. Kur čia klasta, kur tiesa, niekas negali aiškiai pasakyti.

Laikas geriausias pranašas

Sovietų ūkis niekados nebuvo sveikas. Masinis senos ūkio santvarkos sunaikinimas, laisvų ūkininkų suvarymas į kolektyvinius ūkius, iš pagrindų sukrėtė Rusijos ūkio sistemą. Mes negalime lyginti laisvo ūkininko darbą ir valdžios kontroliuojamą darbą. Pirmasis stengėsi savo ūkį pakelti, našumą padidinti, antrasis atlieka tik priverstinį darbą, bet nesistengia jo kelti. Iš to gaunasi ūkio smukimas, našumo menkėjimas. Nėra jokia paslaptis, kad Sovietai yra toli atsilikę žemės ūkio mokslo ir technikos srityje. Nors jie giriasi, kad jų ūkis dirbamas motorizuotomis priemonėmis, bet kaip vienas Amerikos ekspertas sako: "Rusų traktoriai juda, bet amerikiečių irgi juda, ir daugiau padaro ir yra 25 metus savo patobulinimais pralenkę". Aišku, ir iš Sovietų spaudos "nekaltos" savikritikos, kad jų žemės ūkio mašinos yra žemo technikos lygio, dažnai genda, tai šio, tai kito daikto trūksta. Ir šiandieninė Sovietų "ūkio specialistų" delegacija, lankydama Amerikos ūkius, žemės ūkio mašinų fabrikus, labai smulkiai klausinėja mašinų detalių, gal kartais "įdomesnius" braižinius slaptai nusifotografuoja. Išvada aiški — Amerikos technikos pagalba jiems yra būtinai reikalinga. Tik ji gali išgelbėti Sovietų ūkį nuo susmukimo.

Senoji taktika visiems buvo žinoma ir nuo jos užsienis saugojosi. Dabartinė Sovietų vadų "šypsenos" taktika yra nauja, jos tikslai paslėpti, jai geriau prieiti ir pasiekti savo tikslus. Mat, ne toks atsargumas taikomas. Tad neįprastas Kremliaus vadų pradėtos elgsenos naudojimas yra ne kas kita, kaip daugiatikslė politika. Ir, reikia pasakyti, pradžią turi gerą. Nevieną suvedžioja, nevieną patraukia savo pusėn. Garsėja ir maži ir dideli balsai, kad Sovietai taikosi prie laisvos žmonijos trokštamos taikos, gero sugyvenimo ir teisingos taikos pasaulyje atstatymo. Kur yra tiesa, ko savo taktikos pakeitimu siekia Kremliaus vadai, parodys laikas ir duos geriausią atsakymą. Netolimos praeities Sovietų vadų elgsena davė žmonijai pamoką, kurios dėka ir šiandien nėra baigtas Antrasis karas, bet jis tęsiasi, tik tuo skirtumu, kad karui vadovauja ne generolai, bet politikai. Aiškiau sakant, turime paliaubų laikotarpį, kuris yra išnaudojamas pasiruošimui pradėti tretįjį karą; arba pasaulyje gyvuos laisvė ir demokratija — arba vergija ir komunizmas. Tai ir yra tikroji "neįprastos elgsenos" Sovietų vadų priežastis.

Sveiko kūno apnuodijimas

Po garsiojo karo meto "medaus" mėnesio Stalinas paliko "dovanų", kurios žinomos ir be aiškinimų. Dar ir šiandien valdžios įstaigos nėra pilnai išvalytos. Ką kalbėti apie kitas Amerikos vidaus gyvenimo sritis. Visur randama konstitucijos penkto straipsnio priedangoje ištikimybės kraštui "patriotų". Sijojimai dar nepasibaigė, kai prasidėjo nauji Sovietų nuodų užkrėtimai sveiko Amerikos kūno. Ar mažai nuodų paliks Sovietų "ūkininkai"? Ar mažai nuodų atveš iš Rusijos Amerikos farmeriai, visokie kiti lankytojai?

Mes žinome, kad amerikiečiui iš Sovietų pasimokyti nėra ko. Amerika savo gyvenimo standartu, technikos patobulinimais, mokslo išradimais yra toli palikusi Sovietus. Ir vis tik amerikiečiai veržiasi į komunistų "rojų", kaip musės ant medaus. Natūralu, kai žmonės keliauja į svetimus kraštus, šį tą pamato, bet nesuprantama, ko veržiasi į komunistų valdomus kraštus, kur žmogus negali pamatyti tai, kas jam įdomu, bet tik tai, kas jiems nurodoma ir kur specialūs palydovai nuveda. O sugrįžę daro melu paremtas sensacijas, kaip "savo akimis" matytus stebuklus. Gal kada nors sensacijų mėgėjai atsibus, bet, deja, gali būti po laiko, arba Amerikai gali kainuoti daug kraujo ir kitų gėrybių.

Komunizmo tikslas sveiką Amerikos tautos kūną apnuodyti, atsparumą susilpninti, o po to, nesisarmatyti savo draugui pasakyti — jei buvai neapdairus, pasitikėjai manim, dabar aš galiu apsieiti ir be tavęs, nes ką norėjau, tą gavau; jei nesiliausi man trukdęs, turiu jėgos ir galiu lengvai su tavim apsidirbti. Tada negalios prezidento žodžiai: "Reikia kantrybės, išminties ir laiko", nes "nauja gadynė" gali pasidaryti per daug pavojinga. Laikas tarnauja ir vienai ir kitai pusei. Kaip priešai pasidaro draugais, taip draugai — priešais.

Paskelbęs spaudos konferencijoje Denver, kad vyksiąs apžiūrėti potvynio srities šiaurryčiuose, prezidentas Eisenhower kalbasi su savo spaudos sekretorium James Hagerty. Valstybės galva numato konferenciją su labiausiai nukentėjusių sričių gubernatoriais Hartford, Conn.

BRUNONAS BUŠACKIS

LAFAYETTE'AS - ŽMOGAUS TEISIŲ SKELBĖJAS

(Tęsinys)

VII. Lafayette'as ir rezistencija prieš despotizmą ir tironiją

Lafayette'o problema, tai problema žmogaus, gyvenančio savo laiko politikos konflikto su moralybe, pasisakančio už dorovinį įstatymą ir turinčio dėl to nešti visas tragiškąsias tokio ryžto pasėkas. Savo asmenišką integralumą saugodamas, Lafayette'as patenka dvigubon nemalonėn: savo tėvynėj radikalų proskripcijon ir banicijon patekęs, jis 1792 m. rugpiūčio 19 d. Olandijon bėgdamas, iš kur jis ketino vykti Amerikon, su savo 20 karininkų bei keleto tarnų svita ties Bouillon patenka į sąjungininkų avangardo nelaisvę. Nuo to momento prasideda tikras jo ilgo, tremtim, difamija ir nesekmėmis paženklinto gyvenimo ketverių metų kalėjimo preliudas. Kai kas iš istorikų kėlė klausimą, ar nebus tik buvusios abi lygiai Lafayette'ą persekiojusios partijos, radikalūs revoliucionieriai iš vienos, ir antirevoliucinė koalicija iš kitos pusės, maištininko-markizo atžvilgiu teisios? Gal — kaip tie istorikai teigia, — jį ištikęs likimas buvo pelnyta bausmė už politinį neapsisprendimą ir įžūlią drąsą stovėti tarp dviejų partijų, už nesugebėjimą padėties įvertinti, už įžūlumą, imtis vadovo revoliucijoj rolės, absoliučiai neturint gebėjimo revoliucijos dėsnių suprasti? Tačiau kas yra revoliucijos dėsniai? Saiko stoka? Jeigu taip, tai galima drąsiai tvirtinti, kad visas Lafayette'o gyvenimas buvo toš saiko stokos kategoriškas neigimas. Matuojant pasisekimo mastu, jo gyvenimas buvo kažkaip prakištas, tačiau imant mastu vidinį turinį, evoliucingume slypinčią sublimavimosi galimybę, jo gyvenimą lydėjo tikra palaima ir leido jam sušvytėti tikro žmoniškumo skaistybe.

Rochefort'e pulkininko grafo d'Harnancourt, emigranto, atpažintas, Lafayette'as su savo draugais buvo nukreiptas į Namoure komanduojantį generolą markizą de Chasteler'ą. Reikia pasakyti, kad Lafayette'as be galo keblion padėtin patekęs, absoliučiai nenorėjo daryti bet kokių kompromisų su savo sąžine. Kai Chasteler, jame matydamas priešo dezertirą ar bent pabėgėlį, mandagiai užsiminė, kad atvykstąs Lotaringijon princas norėsiąs iš jo gauti kai kurių informacijų apie būklę Prancūzijoj, belaisvis generolas, įsižeidęs išdidžiai atsakė, kad jis tikįs, jog niekas jam nestatys tokių klausimų, į kuriuos jam nedera atsakyti. Chasteler suprasdamas Lafayette'o sumetimus, mandagiai pasisiūlo padaryti apie Lafayette'ą palankų raportą savo viršenybei Briuselyje, bet Lafayette'o garbės supratimas jam neleidžia sudaryti emigrantų ir sąjungininkų sluoksniuose iliuziją, kad jis kaip koks renegatas išsižadąs savo revoliucinės praeities ir dabar pilvu iš nusižeminimo šliaužiąs prieš reakciją. Todėl jis rado reikalinga dar čia nelaisvėje atkreipti priešininko dėmesį į tai, kad jis aktyviai parėmęs savo svainio de Noailles pasiūlymą panaikinti federalines privilegijas.

Ir toliau Lafayette'as idealisto atkaklumu laikosi savo taktikos nedaryti kompromisų net ir tuo atveju, jei jam dėl to reiktų savo laimę paaukoti. Atvežtas pas Saksonijos Ciešino hercogą Nivelles miestan, karininkui belaisvį generolą paklausus, kur jis dėjęs prancūzų Ardėnų armijos iždą, markizas, įsižeidęs prielaida, kad jis gali būti apvogęs jam patikėtų kareivių algų iždą, šiurkščiai atkerta, pasėkų nebodamas, kad jo vietoj, matyti, Karališkosios Aukštybės būtų kitaip pasielgusios. Gindamasis nuo jam primetamos parsidavusio dezertiro rolės, jis pradedamas traktuoti įkaitu dėl Liudviko XVI kalinimo.

Po to Lafayette'as rugsėjo 4 d. per Arloną nuvežamas į Luksemburgą, kur jis dešimtį dienų (iki rugsėjo 14 d.) pralaikytas viešbutyje perduodamas prūsams. Prūsai jį veža per Trierą į Koblenz'ą, kur jis atvyksta rugsėjo 15 d. Nuo čia jis per tris dienas nuvežamas į Weselį Westfalijoj. Čia jau jis atskiriamas ne tiktai nuo kitų karininkų, bet ir nuo dviejų savo tarnų. Čia jau generolas patenka tikran kalėjiman: vienutėn visad sargybos stebimon celėn, su tvankiu oru ir daugybe žiurkių. Vėliau paaiškėjo, kad toks su juo elgimasis turi tikslą padaryti belaisvį tuo, kuo jis būti nenorėjo: renegatu ir išdaviku. Mat, komendantas Tschersky jam paskaito sąlygų pagerinimo pažadą, jeigu jis suteiks naudingų prūsams informacijų, ypač dėl prancūzų armijos dydžio ir jos pozicijų. Dėl pasiūlyme glūdinčios įžeidžiančios prielaidos, kad jis, teroro auka, turi būti ir išdavikas, didžiai supykęs Didžiosios Prancūzų Revoliucijos Bayard'as atrėžė: "Jūsų karalius yra impertinentiškas!" Toks žmogus, kuris nelaisvėj būdamas, drįsta pavadinti jo likimu disponuojantį karalių storžieviu, turi būti arba kankinys arba Donkichotas.

1792 m. gruodžio 30 d. jis vežamas į Magdeburgą ir čia atvyksta 1793 m. sausio 4 d. Belaisvių transportui Hamm mieste susitikus su prancūzų karaliaus emigracijon pabėgusiais broliais, tiktai grafas Damas, senas Amerikos kovų dalyvis, turi drąsos aplankyti Lafayette'ą. Magdeburgo požeminėn kalėjimo celėn su drėgnomis salietra padengtomis sienomis pasodintas, jis čia slapta gauna barono Archenholz'o Hamburge leidžiamo "Minervos" žurnalo vasario mėnesio numerį, kuriame buvo pagirta Lafayette'o veikla. Lafayette'o tarnui Chavaniac slapta pavyksta užverbuoti vieną amerikietį gabenti Lafayette'o laiškus Hamburgan. Tokiu būdu jis užmezga slaptą ryšį su Amerikos konsulu, kunigaikštiene de Henin Londone ir baronu Archenholz'u. Pastarasis pasidaro ištikimu ir drąsiu talkininku slapto plano Lafayette'ui iš kalėjimo išvaduoti.

Atvykęs Braunschweig'o princas Lafayette'o vizituoti, pasakoja belaisviui, kad ne tiktai karalienė bei Orleano hercogas konspiravę su koalicija, bet kad dabar net Dumouriez, perbėgęs jų pusėn ir suteikęs jiems naudingų informacijų. Į tai nepalaužiamasis savo principuose Lafayette'as atsakė, kad po to kai Orleano hercogas, kadaise ant Lafayette'o dėl hercogo planų karaliui nužudyti sutrukdymo taip pykęs, pasidaręs koalicijos sąjungininku, jam, Lafayette'ui, esanti laimė, būti aliantų laikomu pančiuose.

Neissės kalėjiman 1794 m. sausio 4-16 d. pervežtam Lafayette'ui komendantas majoras v. Hauff'as leido pasiimti savo celėn abu savo tarnus. Čia Lafayette'as, būdamas Lenkijos pasienyje, tikisi, kad jam išsivaduoti padės Mazzei, dėl kurio jis manė, kad pastarasis dar tebėra Lenkijoje. 1794 m. gegužės 17 d. jis su keliais savo pabėgimo draugais vežamas į Austriją. Kai jam ta proga konfiskuojamas jo Th. Paine jam dedikuotasis "Common Sense" ir "L'Esprit", jis ironiškai pastebi, kad matyti "sveikas protas" ir "sąmojus" Prūsijoj yra kontrabandos objektai. Nuo 1794 m. gegužės 22 d. Olmuetz'o tvirtovės komendanto žinion perduotajam generolui pritaikomas žiauriausias režimas. Jam uždraudžiama kalbėtis su sargais, sargams uždraudžiama jį vadinti pavarde. Jis vadinamas tik jam duodamu numeriu.

(Bus daugiau)

PRAEITIES PERSEKIOJAMI

(Pabaiga)

Svarbiausias įrodymas, jog Lietuva virto imperialistine valstybe, buvo Klaipėdos kraštas. Girdi, Lietuva imperialistiniais tikslais tą kraštą atplėšė nuo Vokietijos... Tada Lietuvos kom. partija savo atsišaukimuose reikalavo Lietuvos vyriausybės tuoj atitraukti iš Klaipėdos krašto Lietuvos kariuomenę, atšaukti visus savo valdininkus ir tą kraštą grąžinti Vokietijai... Mat, kokios geros širdies būta... Prisiminkim dabar Karaliaučiaus krašto likimą, tuomet bus aišku, kodėl Maskva per Lietuvos komunistų partiją reikalavo Lietuvai pasitraukti iš Klaipėdos krašto. SSSR imperializmo keliai iš anksto buvo toli pramatomi ir tolydžio vykdomi, nepaisant jokių priemonių, jokių dorovinių dėsnių.

Tik 1933 m., Vokietijos naciams įsigalėjus, vienoj Lietuvos komunistų slaptoj konferencijoj, Maskvos nurodymu, buvo pasisakyta, kad dabar nedera Klaipėdos krašto klausimo kelti, nes reikalavimas Klaipėdos kraštą atiduoti Vokietijai dar labiau sustiprintų hitlerininkų pozicijas Vokietijoj...

O dabar kas Tarybų Lietuvoj komunistų pranešimas tai savęs ir kitų įtikinėjimas, kad savo istorijoj pirmą kartą Lietuva sujungta savo žemėse su Vilniumi, Klaipėda visiems amžiams. Taip įtikinėjo Justas Paleckis, Juozas Žiugžda ir kiti, šiais metais minėdami Lietuvos rusų-komunistų penkiolikos metų sukaktuves. Aišku, ir už tą "apjungimą" karštai dėkojo rusų "didžiajai tautai ir kitų sąjunginių respublikų tautoms už suteiktą paramą tuos lietuvių tautos troškimus įgyvendinant..."

O Tarybų Lietuvos kom. partijos istorijos institutas "moksliškai ir istorijos faktais įrodinėja", kaip Lietuvos buržuazija perleidinėjo Lietuvos žemes kitiems ir kaip Lietuvos liaudis, nekęsdama Lietuvos buržuazijos, 1940 m. birželio m. sukilo ir buržuaziją amžių amžiams nušlavė... Tiesa, 1944 m. Lietuvos buržuazija norėjo atsigriebti, anot tų mokslinių istorikų. "Ji nerimo, naikino Lietuvos turtą, žmones, bet liaudis ir čia buržuaziją sutvarkė. Dabar jau Lietuvoj nesama išnaudotojų luomo ir Lietuvos žmonės "džiaugsmu netveria" dėl savo gero, laimingo gyvenimo ir patenkinti visi savo "vyresniųjų brolių"-rusų tauta...

Čia suminėti tik trys patys didieji faktai-atsitikimai, kuriuos lietuviškieji komunistai "istorikai", Maskvos pavedimu, savaip iškraipo, kitas spalvas jiems priduodami. Jie taip teršia Lietuvos netolimą praeitį — Lietuvos nepriklausomybės metus, kaip iki išol joks kitas lietuvių tautos priešas nedarė. Kas žingsnis, kas veiksmas, tai komunistų melas.

Jie žemina lietuvį ir jį stato tikron elgetos padėtin, nes tas, ir šiaip visakeriopų vargų spaudžiamas, žmogelis turi dėkoti savo "vyresniam broliui" — rusų tautai už tai, kad kiaulė atsivedė 25 paršiukus ir iš jų tik dešimt nugulė; jis turi dėkoti, kad per metus višta jau išstena arti šimto kiaušinių; jis turi dėkoti "vyresniam broliui" — rusų tautai ir komunistų partijai, kad pradėta sėti kukuruzai; jis turi dėkoti, kad įvesta kolūkiai ir bendrai sovietinė tvarka. Bet jis turi tylėti, kad tolydžio jo tauta, lietuviai retinami: vieni jų vežami vergijon, kiti Sibiran dykumų plėšti, treti imami kariuomenėn iš kur retas grįžta; o yra ir tokių kurie kalėjimuose marinami. O visų, vienaip ar kitaip iš Lietuvos dingusių, vieton spraudžiasi svetimi atėjūnai — rusai.

6.

Dar 1930 m. Bielorusijos sovietinės respublikos ribose, netoliese Minsko, kolūkiuose gyveno tarp 12-15 tūkstančių lietuvių iš seniau ten užsilikusių. Jie ten turėjo savas lietuvių dėstomaja kalba mokyklas. Leido savo spaudą (laikraščius "Raudoną artoją", "Priekalą"). Minske universitete buvo lituanistikos skyrius, o baigiant 1937 m., ten jau nieko nebeliko. Pirmiausia buvo išsklaidinta lietuviškoji šviesuomenė, kai mokyklų mokytojai, studentija Minske besimokiusioji ir kiti.

Vėliau "pranyko" ir kolūkiuose dirbę buvę lietuviai ūkininkai. Kas dar įsidėmėtina, kad pradedant 1930 m., ėjusiame Tilžėje Liet. kom. partijos (kominterno sekcijos) laikrašty "Komuniste" Minsko lietuvių šviesuomenė Vinco Kapsuko pradeda visaip pulti, plūsti, prie jos kabinėtis. Tada daugiausia teko Dr. St. Matulaičiui, Bučinskui, Vėdrinaičiui, Žalpiui, iš dalies net Z. Aleksai-Angariečiui ir kitiems. Neilgai trukus, visų jų likimas buvo apgaubtas nepermatoma skraiste — jie dingo. V. Kapsuko jie buvo sugretinami su jo akiplėšiškai nekenčiamais prof. V. Biržiška, Kipru Bieliniu, Dr. Avižoniu, V. Požėla, Petruškevičium ir kitais Lietuvoj gyvenusiais. Nuo tada veik kas "Komunisto" numeris tie puolimai jų nuolat kartojosi.

Tiesa, iš jų visų tarpo V. Kapsukas mirė savo mirtimi, o visų kitų veik arti šimto lietuvių komunistų tikras likimas iki šiol nėra žinomas. Viena aišku, jie tapo rusiškojo besočio komunistinio imperializmo auka. Jų gyvų tarpe nėra ir juos nors ir lietuviškai kalbantieji komunistai jų spaudoj ir savo pranešimuose neprisimena. Tai gal tokia kaina Vincas Kapsukas įsigijo teisę mirti sava mirtimi.

Tarybų Lietuvos lietuviškiemsiems komunistams derėtų bent sau prisiminti Minsko lietuvių likimą, o taip pat menamoj nežinioj dingusių savo draugų lietuvių komunistų ištiktą skaudžią dalią. Tuomet gal atvėstų kiek nors Tarybų Lietuvos komunistų partijos istorijos instituto "istorikai".

Deja, rusiškojo imperializmo skalikai tiek apsvaigę ir apkurtę, kad tik didžiulėms bomboms pradėjus sproginėti, jie praregės ir išgirs, bet bus vėlu.

Dabar jau net Azijos tautos supranta, kad senasis imperializmas veik jau praeity ir bent jis nėra dabar taip pavojingas, kaip yra pavojingas rusiškasis imperializmas, komunizmu prisidengęs. Jis neša pavojų lygiai mažoms, lygiai didesnėms tautoms.

★

Dabar, Nemunu jau daug vandens nutekėjus, įdomu pavartyti lietuviškųjų komunistų Minske leistus "Priekalą", "Raudonąjį Artoją" ir Tilžėje — "Komunistą". Tilžėje, taip rusų komunistų išniekintoj, Sovietsk ją pavadinus. Tai taip pagerbta lietuvių praeitis...

P. B.

ZARASIŠKIŲ PIKNIKAS

Zarasiškių Labdaros Klubas rengia Zarasinį pikniką š. m. rugpiūčio 28 d. Liepos darže. Taigi kviečiu visus šią dieną 12 v. atsilankyti:

Ant alaus padaryto,
ant arielkos išvarytos,
ant jaučio penėto,
ant barono garbėto,
ant žąsino geležiuoto,
ant gaidžio pentinuoto,
ant žvirblio riebių dešrų.

Gaspadinės viską pagamins ir mielai patarnaus.

Bus gera muzika šokiams.

Kviečia Valdyba ir Klubo Direktorius J. H. Alikonis.

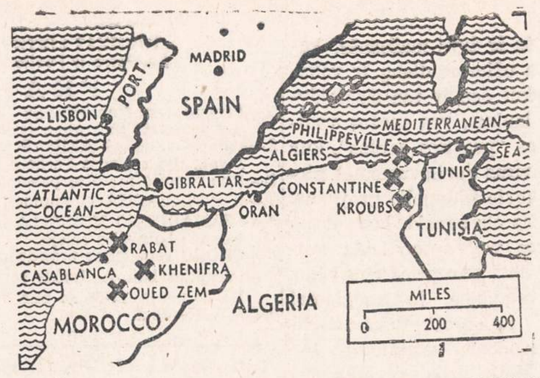

UNITED PRESS-NAUJIENŲ Photo

Žemėlapio ženklai rodo sritis, kuriose eina smarkiausios kovos tarp Prancūzijos vyriausybės pajėgų ir Maroko sukilėlių gaujų. Labiausiai nukentėjo Maroko kasyklų miestas Qued Zem, apie 100 mylių į pietryčius nuo Casablancos, kur apie 4,000 tariami draugiškų berberų kilties žmonių pasipylė nuo kalvų, šaudydami, degindami ir žalodami vyrus, moteris ir vaikus.

ARGENTINOS ŽINIOS

1955 m. liepos 12 d. nuo vidurių ligos Rosario mieste mirė Antanas Barzda. Į Argentiną atvyko 1927 m. Po 3 metų vedė lietuvaitę Eleną Balžekaitę. Buvo geras, sugyvenamas žmogus. Palaidotas Paganini kapinėse.

1955 m. liepos 7 d. buvo nužudytas Pineyro mieste Jonas Variukas. Velionis, nors ir lietuvis, bet su lietuviais nedraugavo.

1955 m. liepos 29 d. ligoninėje San Juan de Dios mirė Jonas Paulauskas. Daug metų buvo draugijos "Nemuno" narys. Palaidotas Eva Peron kapinėse.

Buenos Airese mirė marijampolietis Antanas Matulaitis, sulaukęs 60 metų. Palaidotas Chacarita kapinėse. Jo brolis Kazimieras mirė Rosario mieste prieš 3 metus.

Avellanedos lietuvių bažnyčioje rugpiūčio 20 d. buvo atlaikytos pamaldos už tragiškai mirusią Oną Pručinskaitę-Pavolienę.

Milda Kraniauskaitė, atvykusi prieš 5 metus, jau baigia gimnaziją ir ruošiasi universitetan. Jos brolis Petras eina pirmuoju Industrialinėje mokykloje.

Lidia Stodolninkaitė studijuoja mediciną Buenos Aires Universitete.

Birutė Rydelytė Savino, moterų grožio saliono "Peinados Berta" savininkė grįžo iš JAV.

Hermina Burbaitė iš Villa Ballester buvo pagerbta 1955 m. Argentinos lietuvių verslininkų bankete už lietuvybės darbą.

Jokūbas Šimas laimėjo pirmą vietą LC suruoštose šachmatų pirmenybėse. Antra vieta atiteko Antanui Misiūnui.

Vytautas Sadžius-Krištaponis, dirbęs Argentinos atominių tyrimų centre, gavo sutartį vadovauti statybos firmai Chilėn.

Pranas Vasiliauskas, metęs darbą fabrike, ėmė verstis žemės sklypų pirkimu ir pardavimu. Jo zona yra Lanus.

Domininkas Deimantavičius prieš porą savaičių buvo užgautas vienuolyno mokyklos omnibuso. Išnarinta koja ir sužalotas visas kūnas. Gydomas Eva Peron poliklinikoje.

* * *

Argentinos verslininkų pobūvis

Apie šimtas lietuvių verslininkų su šeimynomis ir draugais dalyvavo A. L. Balso suruoštame XV metiniame prekybininkų ir pramonininkų pobūvyje Buenos Aires Lietuvių klube, 31 7. 55. Vyravo labai draugiška nuotaika prie bendro vermuto stalo; visi svečiai gyrė Lietuvių Klubo šeimininkės, ponios O. Ožinskienės skaniai paruoštus užkandžius.

Pobūvio pajvairinimui, pagrota Albertuko Domyno įdainuota lietuviška plokštelė, o pats Albertukas, dalyvavęs sykiu su savo tėvu, maloniai paskambino pianu. Gimnazijos moksleivis Arturas Kaminskas, dalyvavęs su savo tėveliais ir sesute, pagriežė solo akordeonu, pritardamas daina. Jauniems artistams publika karštai plojo. Buvo maloni staigmena išgirdus solistės Rožės Mainelytės Argentinoje įdainuotą "Mamyte, pirk man žirgelį".

Kaip kiekvienais metais, taip ir šį kartą, A. L. Balso leidėjas Pranas Ožinskis padovanojo rinkinį lietuviškų knygų "Verslininkų Baliaus Karalaitei". Toji garbė šiemet atiteko panelei Herminijai Burbaitei, Jaunųjų Teatro artistei, gimusiai Argentinoje ir gražiai kalbančiai lietuviškai, dalyvaujančiai mūsų kultūrinėje veikloje.

Savo žodyje panelė Burbaitė pasakė, kad nors ji nieko neperka nei parduoda, bet lietuvių verslininkų pobūvyje ji jaučiasi kaip namie. Kalbėdama ji pavadavo pobūvyje esantį savo tėvą, p. Kazimierą Burbą, Lietuvių Centro vicepirmininką, audimo fabriko savininką, kuris tik tos aplinkybės dėka "išsisuko" nuo prakalbos pasakymo.

Kuomet vyrauja gera nuotaika, tai ir kalbėtojų netrūksta. Visa eilė industrialų savo kalbose pabrėžė A. L. Balso nuopelnus spaudos ir visuomeninio darbo srityse.

Publikos šokiams vadovavo S. L. A. pirmininkas Vl. Šimoliūnas, o lietuvišką suktinį akordeonu pagriežė Alfonsas Patapavičius.

Pasikalbėjimuose vyravo mintis, kad verslininkai nesiblaškys, o laikysis ten, kur jų organizacijos idėja prieš 15 metų gimė, kur kasmet vyksta kultūringi tradiciniai jų susibūrimai.

ALB — P. Barauskas

ALICE STEPHENS ANSAMBLIO RĖMĖJAI

Alice Stephens Ansamblis yra paruošęs 15 lietuviškų dainų rekordus. Komisija Rekordams Paruošti jau baigė sutvarkyti ir atidavė spaudai puošnų albumą.

Visa eilė lietuviškos dainos mėgėjų remia šį svarbų darbą. Jie yra mecenatai, jų vardai bus įrašyti į albumą. Dar yra ir tokių žmonių, kurie norėtų būti šio darbo rėmėjais, bet iki šio meto jie dar neprisiuntė savo pareiškimo. Prašome tai padaryti tuojau. Rašykite tokiu adresu: **Alice Stephens Ensemble,** 410 S. Michigan Avenue, Room 308, Chicago 5, Illinois.

ALICE STEPHENS ANSAMBLIO "Dainų Skrynelė"

akompanistė — Genevieve Aleksiūnas. Turinys 1955 m. birželio 4 d. įrekorduotų dainų:

DALIS I:
Mes Padainuosim — Šimkus
Nakties Tylumoj — Šimkus
Rugsėjis — Jakubėnas
Dobilėlis — Vanagaitis-Jakubėnas
Šauksmas — Budriūnas
Pavasario Rytas — Šimutis
Spragilų Dainelė — Petrauskas-Stephens
Žiema — Gruodis
Ko Žilas Ožys Bliovė — Jakubėnas
O Tėvyne Manoji — Čerienė
Solo: Mary Banky, soprano

DALIS II:
Ištraukos iš "Birutės" — Petrauskas. Solo: Estelle Bogden, soprano; Alvina Giedraitis, mezzo
Iš "Eglė, žalčių karalienė" II akto — Petrauskas. Solo: Christine Bartulis, soprano; Genovaitė Peškys, soprano; Josephine Putrimas, mezzo
Agnės Daina iš "Radvila Perkūnas" — Karnavičius. Solo: Genevieve Maczis, soprano
Iš "Pagirėnų" II-jo veiksmo — Šimkus. Solo: Eleanor Zapolis, soprano
Giesmė kunigaikštienės Birutės garbei — Banaitis.

Įrekorduota VERAVOX Masterpiece Transcriptions Hi-Fidelity Vinylite rekordai — 12" didumo 33 rpm — 45 minučių ilgio (45 min. Long Play).

Kaina: $6.30 per paštą
$5.95 vietiniai

Užsakymus siųskit:

ALICE STEPHENS ENSEMBLE
Room 308 — 410 S. Michigan Avenue, Chicago 5, Illinois.

Rekordai bus išleisti 1955 m. spalio 3 dieną.

TELEVIZIJOS

Visų geriausių Amerikos 1956 metų gaminių spalvotos Mahagony, Walnut, Blande. Ištobulintos, aiškiai paveikslus rodančios, mažai tegendančios ir turinčios

BUDRIKO SPECIALŲ LEIBELĮ

Nieko nereikia įmokėti. Duodame 30 dienų išbandymui. Lengvi daliniai išmokėjimai. Jei pirksite vasaros pabagoje, tai sutaupysite $100.00, ir dar gausite gražią dovaną iš juvelyrų skyriaus.

17 colių Televizijos	$78.00
21 colio Televizijos	$98.00
21 colio Console TV	$148.00
21 colio TV su radiju ir fonografu	$198.00
24 colių Televizijos	$188.00
Automatiški fonografai	$48.00
3 greičių fonografai	$19.95
Maži radijai	po $10.00
Maži radijai su elektros laikrodžiu	po $16.00

JOS. F. BUDRIK, INC.
3241 So. Halsted St. Tel. CAlumet 5-7234

Budriko Radio Valanda iš WHFC stoties, 1450 kilocycles, ketvirtadieniais nuo 6 iki 7 val. vakare. Įmonė atdara pirmadieniais ir ketvrtad. nuo 9 iki 9:30 val. vak. Kitom dienom 9 iki 6. Sekmad. 10 iki 5 val.v.

MOVING APDRAUSTAS PERKRAUSTYMAS MOVING
IŠ TOLI IR ARTI
Naujі dideli trokai - Naujausi kraustymo įrankiai
Ilgų metų patyrimas - Pigus ir sąžiningas patarnavimas
JUOZAS NAUJOKAITIS
2022 W. 69 St. Chicago 36, Ill. Tel. WAlbrook 5-9209

PRADĖK TAUPYTI ŠIANDIEN, - TURĖSI RYTOJ!

TAIGI PRADĖK TAUPYTI ŠIOJE LIETUVIŠKOJE ĮSTAIGOJE.
Kiekvieno taupytojo indėliai yra apdrausti iki $10,000.00.

BRIGHTON SAVINGS and LOAN ASS'N.
4071 Archer Ave. Tel.: LAfayette 3-8248
(į vakarus nuo California Avenue)

CHARLES ZEKAS, Secretary
OFISO VALANDOS:
Pirmad., Antrad., Penktad. ir Šeštadieni 9:00 ryte iki 4:30 val. po pietų.
Trečiad. 9:00 ryto iki 12 val. dieną. Ketvirt. 9:30 ryte iki 8:00 val. vak.

Vieta, kur tikrai gali puikiai praleisti vakarą baltai apklotų staliukų ir žvakučių apšviestoje lietuvių vedamoje

ZEP'S RESTAURANT & LOUNGE
1522 WEST 51 STREET
RESTORANAS-KAVINĖ-COCTAIL LOUNGE

Lietuviški bei vietiniai gardžiai pagaminti valgiai. Labai maloni atmosfera — vėdinama šaltu oru. Kur rasi Chicagoje lietuvišką užeigą — kavinę, kur 4 vakarus savaitėje TREČIADIENIAIS, PENKTADIENIAIS, ŠEŠTADIENIAIS IR SEKMADIENIAIS grotų puiki muzika, prie kurios galėtum smagiai pasišokti.

Kavinė atidaryta kasdien iki 4 val. ryto, o šeštadieniais iki 5 val. ryto.

Specializuojamės ir pusiau uždarais baliais: gimtadienių, vedybinių sukakčių ir kitomis progomis. Galima rezervuoti su valgiais, gėrimais, muzika ir patarnavimu.

Atvykite, tikrai nesigailėsite praleidę vakarą pas mus.

VALĖ IR VLADAS VAITEKUNAI.

Jūsų ir Jūsų šeimos saugumui

Jei turite Universal Savings sąskaitą, tai galite būti tikri:

Kad Jūsų taupomi pinigai atneš Jums daugiau pelno...

Kad Jūs turite lėšų nelaimės atveju...

Kad Jūs galite pirkti pageidaujamą prabangos daiktą tada, kada norite...

Kad turėsite pinigų, kada jie bus reikalingi.

Tarnavome bendruomenei ištisus 32 metus be pertraukos, ir tarnybą plečiame. Universal Savings yra draugiška finansinė įstaiga, aptarnaujanti Jūsų kaimynus ir norinti patarnauti Jums.

Esame Federal Savings and Loan Insurance Corporation narys. Santaupos apdraustos iki $10,000.00.

PASTOVI, KAIP BIRUTĖS KALNAS

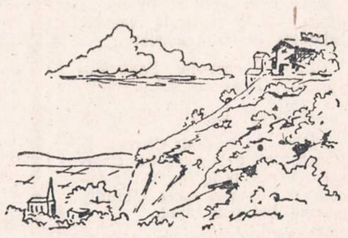

FEDERAL HOME LOAN BANK SYSTEM MEMBER

FEDERAL SAVINGS AND LOAN INSURANCE CORPORATION — SAFETY OF YOUR SAVINGS — INSURED UP TO $10,000

Universal Savings & Loan Association
1606 SOUTH HALSTED STREET
Chicago 8, Illinois

Aleksas Brinas
GENERAL CONTRACTOR

- Naujų namų statyba
- Namų remontavimas
- Vidaus įrengimai
- Garažų statyba

20 metų patyrimas
Greitas ir sąžiningas darbas

4339 S. Hermitage Ave.
FR 6-3922 LA 3-9719

SIUNTINIAI Į LIETUVĄ

visus mokesčius čia sumokėjus
•
100% apdrausta
•
DRABUŽIAI
GYDUOLĖS
ir t. t.
•
Jūsų giminės ganna be jokių jiems išlaidų

CENTRAL PARCEL SERVICE, INC.
220 SO. STATE ST., CHICAGO
Tel. WAbash 2-9354
Atdara šeštadien. iki 1:30 popiet.

LALIO ŽODYNAS

yra standartinis Amerikos lietuvių žodynas. Geresnio anglų-lietuvių kalbų žodyno nėra. Nenumatoma, kad naujas žodynas greitu laiku būtų spausdinamas. Todėl siūlome dabar įsigyti šį stipriai įrištą 1256 puslapių angliškai-lietuvišką ir lietuviškai anglišką žodyną Kaina—$14.00 Žodynas Jums bus išsiųstas, jei pasiųsite $14.00 čekį ar Money Orderį tokiu adresu:

NAUJIENOS
1739 So. Halsted Street
Chicago 8, Illinois

— Savo auka palengvink seneliu sunkias tremties dienas!

Cicero

A. Swakowskas serga

Adolf Swakowski, 1333 S. 50 Ave., ilgametis vietos gyventojas, turi nuosavą namą ir gražų sklypą. Sklype yra tikras gėlynas, taip pat ir obelaitė, duodanti gražių obuolių. Prieš savaitę vėl pražydo ji gražiais žiedais. Kaimynai žiūri, stebisi — antrieji žiedai, o pats bosas Swakauskas to nemato, vienok jaučia, ir su tuo nauju žydėjimu jo jėgos stiprėja.

Jis jau kelinti metai kaip paguldytas loovje. Tuo tarpu jau gali pasėdėti lovoje ir kojas pajudina. Graudu ir liūdna: buvo žmogus gyvas, veiklus žmogus, visur buvo jo pilna. Nelemtoji liga padarė iš jo tikrą kankinį. Laimė, kad turi gerą gyvenimo draugę žmoną, kuri jį slaugo dieną ir naktį. Jos stiprybė — kantrybė.

Linkiu nepalūžti. Būtų stebuklas, jeigu su tos obelies žydėjimu ligonis atgautų stiprybę. To linki iš širdies visi pažįstami, o aš — labiausiai.

Senas Kareivis

SEKASI PARDUOTI MERCURY

Joseph E. Bayne, vyriausias Mercury Division pardavimo menadžerius, paskelbė dviejų pardavimo vykdytojų paskyrimą, būtent: Joseph G. Lewis skiriamas į neseniai įsteigtą vyriausiame pardavimo ofise Detroite pardavėjų menadžeriaus vietą, o Paul R. Davis skiriamas Mr. Lewis įpėdiniu į menadžeriaus vietą Rytų sritims.

Mr. Lewis dirba Ford Motor kompanijoje nuo 1922 m., o Mr. Davis turi 31 metų praktikos pas Studebaker'į ir nuo šių metų pasidarė pardavimo menadžerius Rytų sritims.

Vaikas sumušė policininkę

52 m. amžiaus Lincoln Parko nuovados policininkė Mrs. J. Conlin buvo sumušta 13 metų vaiko. Kai ji norėjo jį suareštuoti, vaikas ją apdaužė, įlauždamas jai riešą. Policininkė turėjo būti nugabenta į ligoninę.

Kada pastebėjo, kad jau antrą naktį vaikai teršia vietą prie parko namų, 2000 Stockton Dr., Mrs. Conlin buvo pasiryžusi vaiką apklausinėti. Kai vaikas norėjo pasprukti, ji sugriebė jį. Vaikas smogė policininkei kumštimis, ją parmušdamas ant žemės, ir pats pabėgo. Mrs. Colin paprašė kitus du nepilnamečius pagauti bėglį. Juodu tai ir padarė, pagavę mažąjį mušeiką ties Ogden ir Lincoln.

Trylikmetis, kurio pavardės nepranešama, buvo užrakintas jaunuolių namuose.

Įdomųjį Interlocken aplankius

Buvo daug kas įdomaus mano vakacijos metu šią vasarą. Su būriu bendradarbių mokytojų važiavom aplink Michigan ežerą, į vieną pusę Michigano kraštu, o grįžom Wisconsino puse. Sustojom Mackinac saloje ir "Soo Locks", kur vyko šimtametinio to miesto gyvavimo minėjimas. Bet įspūdingiausia mano vakacijos dalis buvo keturios dienos, praleistos Interlocken muzikos stovykloj netoli Travers City, Michigan.

Mes buvome devynios mokytojos iš Chicagos, visos Illinois Federation of Music Clubs narės, ir vykom tenai federacijos dienos švęsti. Tai yra specialus įvykis, kada pastatai, dovanoti įvairių valstybių, yra dedikuojami. Pernai Illinojus šventė tokią progą. Šįmet buvo Texas šventė. Iki šiol septynios valstybės yra padovanojusios tokias kabinas šiame septynių šimtų akrų žemės plote.

Šis Interlocken Music Camp yra viduryje Interlocken valstybės parko, kur yra du dideli ežerai ir keliolika moderniškų kabinų, pastatytų iš tenykščio medžio.

Jau dvidešimts metų su viršum Interlocken yra žinoma kaip vasaros prieglauda talentingiems muzikos ir dailės studentams. 1,600 su viršum kolegijos studentų, berniukų ir mergaičių, nuo 8 metukų iki kolegijos metų, yra čia apgyvendinti. Šie jaunuoliai yra renkami savo apylinkių kompeticijos ir kvotimo keliu, dažniausiai per muzikos klubus. Jeigu talentas pasirodo vertingas, jam suteikiama stipendija, kartu su nemokamu išlaikymu stovykloje, kaip ir pamokos, grupinis grojimas ir prižiūrimos repeticijos. Tie, kurie neturi stipendijų, aišku, turi mokėti tam tikrą mokestį už pamokas ir pragyvenimą. Apskritai, žmogus matai tenai grupę parinkto rimto jaunimo, kuris mėgsta studijuoti ir repetuoti, sveiko ir linksmo su sporto veikla, kuri yra patraukli kiekvienam jaunuoliui.

Be studentų iš visų JAV šįmet yra studentų net iš Vokietijos, Japonijos ir Havajų.

Mes turėjom privilegiją lankyti visas klases, repeticijas, paskaitas ir koncertus. Nemaža naudingos informacijos galima patirti įvairiose muzikos, dramos, šokio, tapymo ir t. t. srityse, nes čia per tą 8 savaičių vasaros kursą yra patys geriausi mokytojai.

Patys laukai skamba muzika, kai orkestros ir chorai repetuoja. Po darbo valandų yra programa žaidimo, teniso, plaukimo ir kito sporto, viskas prižiūrint tikriems pareigūnams.

Čia yra 4 didelės koncertinės svetainės ir trys mažesnės, kurios yra užimtos dieną ir vakare. Paskui šen ir ten išsklaidytos po laukus, yra mažos vadinamosios "practice cabins", kur pro praviras duris visuomet girdimas kokio jaunuolio grojimas.

Darbas čia prasideda tuoj po septintos valį ryto, kada studentai nori dar prieš pusryčius skirti valandėlę jų mėgiamai muzikai repetuoti. Vakarai skiriami studentų rečitaliams, kokiam baletui arba operetės perstatymui. Viskas vyksta šiuose vaizdinguose atdaruose teatruose ežero pakrantėje.

Šis Interlocken Music Camp buvo įsteigtas Dr. Joseph E. Maddy, kuris turėjo didelį pasitikėjimą mūsų jaunimo. Tai buvo didelis ir brangus užsimojimas, tačiau jis kęleriopai atsimokėjo. Kai kurios šių dienų mokytojos tenai pačios buvo Interlocken studentės.

Man buvo ypatingai malonu dažnai pasimatyti su Connie Pat McElroy, kuri yra duktė žinomos muzikės mokytojos Sylvia Saboniutės McElroy, iš Downers Grove, Ill. Connie Pat yra gabi čelistė ir laimėjo svarbią stipendiją šioje stovykloje. Ji groja čelo sekcijoj tenykščiame didžiajame orkestre. Dvi mano jaunutės piano mokinės yra studentės šioje garsioje Interlocken muzikos stovykloje.

Interlocken yra tikrai reikšminga ir labai įdomi vieta.

Lulu Raben-Micevičienė

PIRKITE JAV TAUPYMO BONUS

TĖVIŠKĖS LIETUVIŲ EVANG. LIUT. PARAPIJOS
Šv. Petro ir Povilo bž., So. Halsted ir 19th Place,

PRANEŠIMAI:

1.—Pamaldos su Konfirmandų žinių patikrinimu ir kun. M. Preikšaičio bei jo šeimos atsisveikinimu įvyks šį sekmadienį, rugp. 28 d., 8 val. ryto.
2.—Parapijos Metinė Misijos Šventė nukeliama į rugsėjo mėnesio 18 dieną, 1 val., Ryan Woods Parke arba bažnyčioje.
3.—Nuo rugsėjo pradžios pamaldos pradedamos vėl 1 valandą.
4.—KONFIRMACIJA 11 jaunuolių įvyks sekmadienį, rugsėjo 4 d., 1 val.
5.—SEKMADIENIO MOKYKLA prasidės vėl rugsėjo mėn. 11 dieną, 12:45 valandą bažnyčios salėje.
6.—CHORO repeticijos prasideda šį sekmadienį po pamaldų.
7.—Parapijos kun. A. Trakis persikėlė į 6122 So. Talman Ave., Chicago 29, Ill. Jo naujas telefono numeris: PRospect 6-9758.

1955—VIII—26 d.

PARAPIJOS VALDYBA.

PRAŠOMA NEPAMIRŠTI, jeigu turite sutaisyti ar norite naują įsigyti: RAŠOMĄ ar siuvamą mašiną, laikrodį, foto ar radio aparatą, tai šį patarnavimą atliks geriau negu kas kitas J. KARVELIS, 3322 So. Halsted St., Chicago, Ill. Tel. YA 7-0677. (Skelb.)

SUSIRINKIMŲ IR PARENGIMŲ

PRANEŠIMAI

Liet. Žagarės lKubo susirinkimas bus sekmadienį, rugp. 28 d., 1 val. po pietų, Vengeliausko svetainėje, 4500 So. Talman Ave. Maloniėkite visi nariai dalyvauti. —Rašt. J. Keturakis.

Yra gėda nemokėti savo kalbos ir nepažinti savos literatūros! Norėdami daugiau susipažinti su senąja mūsų literatūra, neatidėliodami įsigykite prof. Vaclovo Biržiškos "Senųjų Lietuviškų Knygų Istoriją". Knygos kaina: kietais viršeliais $3.00, minkštais $2.00.

Užsakymus adresuokite:

NAUJIENOS,
1739 S. Halsted Street,
Chicago 8, Ill.

Skaitykite "N-nas"

Metinė Mirties Sukaktis

a. ✚ a.

STELLA M. VAITEKAITIS (WHITE)
gyvenusi 3508 West 61st Street

Mirė 1954 metų rugpiūčio 26 dieną. Gimė Chicagoje, Town of Lake apylinkėje.

Palaidota Šv. Kazimiero kapinėse 1954 m. rugpiūčio mėn. 30 d., 23 bloke, lotas 650.

Paliko nuliūdę: tėvai, brolis, seserys su šeimomis ir kiti giminės, draugai bei pažįstami.

Mūsų brangiai dukrelei ir sesutei pagerbti bus laikomos Šv. Mišios Nekalto Prasidėjimo Panelės Švč. parapijos bažnyčioje, Brighton Parke, 1955 m. rugp. mėn. 30 d., 7 val. ryte ir rugs. mėn. 3 d. bus 3 Šv. Mišios 8 val. ryte Šv. Kryžiaus parapijos bažnyčioje, Town of Lake. A. a. Stellos Vaitekaitis giminės ir pažįstami esate širdingai kviečiami atsilankyti ir išklausyti Šv. Mišių ir pasimelsti už jos sielą. Šiuomi suteiksite ramybę mirusios sielai ir sustiprinsite tėvų, giminių ir pažįstamų širdies jausmus, katriems taip ilgu be jos nuo dienos, kada ji apleido šį pasaulį ir iškeliavo į amžiną kelionę, iš kur niekados negrįš. Mes vėliau ar anksčiau pas ją nukeliausime.

Nuliūdę lieka: **Tėvai, Brolis, Seserys ir kiti Giminės.**

Stasys Vaitekaitis atkeliavo į šią šalį 1905 metais iš Šiaulių apskrities, Pakapių parapijos, Galminaičių kaimo.

JONAS CHEPAITIS
GYVENO 7121 SO. TALMAN AVE. RE 7-6102

Mirė 1955 metų rugpiūčio 26 dieną, 2:00 val. po pietų, sulaukęs pusės amžiaus. Gimęs Lietuvoje, Šakių apskr., Lukšių parap., Mockabudžio kaime. Amerikoje išgyveno 43 metus.

Paliko nuliūdę: žmona Ona (pagal tėvus Bartkutė), pusbrolis Kazys Stepaitis, pusseserės sūnus Jonas Liudvinas su šeima; krikšto sūnus Petras Mureika, giminaičiai: Justinas Mureika, Ona Aleksienė su šeima, Juozas Aleksa su šeima, Ona Gribinienė su šeima, Tillie Bruin su šeima ir daug kitų giminių, draugų bei pažįstamų.

Priklausė Šv. Cecilijos Draugijai Šv. Mykolo parapijoje.

Kūnas šį vakarą bus pašarvotas Stepono C. Lackawicz koplyčioje, 2424 West 69th Street.

Laidotuvės įvyks antradienį, rugpiūčio 30 dieną, 8:30 valandą ryto bus lydimas iš koplyčios į Gimimo Panelės Švenčiausios parapijos bažnyčią, o po gedulingų pamaldų bus laidojamas Šv. Kazimiero kapinėse.

Visi a. a. Jono Chepaičio giminės, draugai ir pažįstami nuoširdžiai kviečiami dalyvauti laidotuvėse ir suteikti jam paskutinį patarnavimą ir atsisveikinimą.

Nuliūdę lieka:

Žmona, Pusbrolis, Pusseserė ir kiti Giminės.

Laidotuvių direkt. Steponas C. Lackawicz. Tel.: RE 7-1213.

VIENERIŲ METŲ MIRTIES SUKAKTIS

JUSTINAS STASUNAS
Gyvenęs 7006 So. Rockwell St.

Mirė 1954 m. rugpiūčio 24 d., 12:10 val. ryto, sulaukęs 69 metų amžiaus. Gimė Lietuvoje, Panevėžio apskr., Pušaloto parapijoje, Kupstų kaime.

Palaidotas Šv. Kazimiero kapinėse.

Paliko nuliūdę: daug giminių, draugų bei pažįstamų.

Mūsų brangiajam dėdei pagerbti bus laikomos Šv. Mišios Gimimo Panelės Švenčiausios bažnyčioje, esančioje 68th ir Washtenaw Ave., Marquette Parke 1955 m. rugpiūčio 27 d., 8:00 val. ryto. Kviečiame visus gimines, draugus ir pažįstamus atsilankyti į pamaldas, o paskui į namus, esančius 7006 So. Rockwell St., kur svečiai bus pavaišinti.

Mes Tavęs, Mūsų Brangiausias, niekuomet neužmiršime. Tu pas mus jau nebesugrįši, bet mes anksčiau ar vėliau pas Tave nueisime. Tebūna Tau lengva ši žemelė.

Nuliūdę lieka:

BROLIO VAIKAI.

A + A

JONAS BACEVIČIA
2545 West 39th Place
Namų tel.: LA 3-9072

Mirė 1955 m. rugp. mėn. 25 d., 6:30 val. vakare, sulaukęs pusės amžiaus. Gimęs Lietuvoj, Šakių apskr., Rudoš parapijoje, Laukiniškės kaime.

Amerikoj išgyveno 55 metus.

Paliko nuliūdę: žmona Marijona (pagal tėvus Sambacevičiūtė), sūnus Dan ir jo šeima; 2 broliai: Juozas ir Salemonas su žmona Agota, gyv. Lake Delavan, Wis.; sesuo Anna Urban, jos vyras Frank ir jų šeima; 4 švogeriai: Paul, jo žmona Anna; Bob, Adolf ir Baltrius Juška su šeima, gyv. Gary, Ind.; švogerka Rose Petrolis ir jos vyras Antanas ir jų šeima, švogeris Paul Zamb, jo žmona Ann ir kiti giminės, draugai bei pažįstami.

Lietuvoje liko sesuo Marcelė Širvaitienė su šeima.

Priklausė Teisybės Mylėtojų Dr-jai ir Keistučio Pašalpos Kl.

Kūnas pašarvotas Petro Bieliuno koplyčioje, 4348 So. California Ave.

Pirmadienį, rugpiūčio 29 d., 9:00 val. ryte, kūnas bus lydimas iš koplyčios į St. Agnes parapijos bažnyčią, o po gedulingų pamaldų bus laidojamas Šv. Kazimiero kapinėse.

Visi a. a. Jono Bacevičiaus giminės, draugai bei pažįstami nuoširdžiai kviečiami dalyvauti laidotuvėse ir suteikti jam paskutinį patarnavimą ir atsisveikinimą. Nuliūdę lieka:

Žmona, Sūnus, Broliai, Sesuo, Švogerkos, Švogeriai ir kiti Giminės.

Laidotuvių direktorius Petras Bieliunas. Tel.: LA 3-3572.

MIKE NARBUT
gyv. Winamac, Ind.

Mirė 1955 metų rugpiūčio 25 dieną, 11:45 valandą vakare, sulaukęs 70 metų amžiaus.

Gimęs Lietuvoje, Panevėžio apskrity, Pušaloto miestelyje.

Amerikoje išgyveno 49 metus.

Paliko du broliai: Charles ir Konstantas, 2 brolvaikiai: Charles ir Frank ir jų žmonos ir šeimos, o taip pat daug giminių, draugų bei pažįstamų.

Kūnas pašarvotas John F. Eudeikio koplyčioje, 4605 So. Hermitage Ave.

Laidotuvės įvyks pirmadienį, rugpiūčio 29 dieną, 1:30 valandą po pietų bus lydimas iš koplyčios į Lietuvių Tautines kapines.

Visi a. a. Mike Narbut giminės, draugai bei pažįstami nuoširdžiai kviečiami dalyvauti laidotuvėse ir suteikti jam paskutinį patarnavimą ir atsisveikinimą.

Nuliūdę lieka:

Broliai, Brolvaikiai ir jų šeimos.

Laidotuvių direkt. John F. Eudeikis. Tel. YArds 7-1741.

---

a. ✚ a.

PETRAS ANDRYAUSKAS
2321 West 23rd St.

Mirė 1955 m. rugpiūčio mėn. 26 d., 8:00 val. ryte, sulaukęs pusės amžiaus. Gimęs Lietuvoj, Raseinių apskrityje.

Amerikoj išgyveno 55 metus.

Paliko nuliūdę: žmona Kazimiera (pagal tėvus Sirus), sūnus Viktoras, duktė Joan Carpen, anūkas Duane; švogerkos: Eleonora Kuchinskas ir Adeline Milkint ir jų šeimos; giminaičiai: Sirus šeimyna ir kiti giminės, draugai bei pažįstami.

Priklausė Chicagos Lietuvių Draugijai.

Kūnas pašarvotas Stepono Lackawicz koplyčioje, 2314 W. 23rd Place.

Pirmadienį, rugpiūčio 29 d., 8:30 val. ryte, kūnas bus lydimas iš koplyčios į Aušros Vartų parapijos bažnyčią, o po gedulingų pamaldų bus laidojamas Šv. Kazimiero kapinėse.

Visi a. a. Petro Andryausko giminės, draugai bei pažįstami nuoširdžiai kviečiami dalyvauti laidotuvėse ir suteikti jam paskutinį patarnavimą ir atsisveikinimą. Nuliūdę lieka:

Žmona, Sūnus, Duktė, Anūkas, Švogerkos ir kiti Giminės.

Laidotuvių direkt. Steponas Lackawicz. Tel.: VI 7-6672.

ALBERTAS BUDVITIS
4040 So. Brighton Place
Namų tel. VI 7-3522

Mirė 1955 m. rugp. 24 dieną, 8 val. vakare, sulaukęs pusės amžiaus. Gimęs Lietuvoje, Tauragės apskr., Švėkšnos parapijoje, Budvyčių kaime.

Amerikoje išgyveno 42 metus.

Paliko nuliūdę: žmona Konstancija (pagal tėvus Karazija), pusseserė Uršulė Garlavičienė, jos vyras Adolfas ir jų sūnus Vytautas; švogerka Petronelė Richard, jos vyras Juozas ir jų sūnus Albertas su žmona Patsy ir jų šeima; pusbroliai: Povilas Balčiunas, Balys Karazija, jo žmona Ada ir jų šeima, Juozas Karazija, jo žmona Bronė ir jų šeima; giminaitė Alfonsa Garšuva, jos vyras Antanas ir jų duktė Lillian Tuman su šeima ir jų sūnus Ričardas Garšuva su šeima ir kiti giminės, draugai ir pažįstami. Lietuvoje liko 2 broliai ir sesuo.

Priklausė Dariaus-Girėno Post 271 American Legion, Keistučio Pašalpos Kl. ir SLA 67 kp.

Kūnas bus pašarvotas 5 val. vakare John F. Eudeikio koplyčioje, 4330 So. California Ave.

Pirmadienį, rugp. 29 diena, 8:30 val. ryte, kūnas bus lydimas iš koplyčios į Nekalto Prasidėjimo Panelės Švč. parapijos bažnyčią, o po gedulingų pamaldų bus laidojamas Šv. Kazimiero kapinėse.

Visi a. a. Alberto Budvičio giminės, draugai ir pažįstami nuoširdžiai kviečiami dalyvauti laidotuvėse ir suteikti jam paskutinį patarnavimą ir atsisveikinimą. Nuliūdę lieka:

Žmona, Pusseserė, švogerka, Pusbroliai ir kiti Giminės.

Laidotuvių direkt. John F. Eudeikis. Tel.: LA 3-0440.

URBA Gėlės Mylintiems Vestuvėms, Banketams, Laidotuvėms, Papuošimams
GĖLININKAS
4180 ARCHER AVENUE
Tel.: LA 3-5800 arba LA 3-5870

GUŽAUSKŲ
BEVERLY HILLS GĖLINYČIA
GĖLĖS VISOMS PROGOMS
2443 W. 63 ST.
Telef.: PR 8-0833 ir PR 8-0834

GĖLININKAS
(PUTRAMENTAS)
Linksmumo arba liūdesio valandoj. Gražiausios Gėlės ir Vainikai. Antkapių papuošimai ir sezoninės kapams gėlės
ROY R. PETRO (Putramentas)
5519 So. Harlem Avenue
POrtsmouth 7-9020

LOVEIKIS Siunčiam Gėles Telegramu į Visas Pasaulio Dalis
KVIETKININKAS
Gėles Vestuvėms, Banketams ir Pagrabams.
3316 So. Halsted St. YArds 7-7308

LIŪDESIO VALANDOJE ŠAUKITE
MAŽEIKA & EVANS
LAIDOTUVIŲ DIREKTORIAI
3 ATSKIROS VĖSINAMOS KOPLYČIOS
6845 S. Western Ave. RE 7-8600-8601
Gyvenantiem kitose miesto dalyse gausim koplyčią arčiau jūsų namų.

A. PETKUS
LAIDOTUVIŲ DIREKTORIUS
6812 So. Western Avenue
1410 South 50th Avenue
CICERO, ILLINOIS
TELEFONAI:
GRovehill 6-2345-6 ● TOwnhall 3-2109
KOPLYČIOS VISOSE MIESTO DALYSE

John F. Eudeikis
LAIDOTUVIŲ DIREKTORIUS
Seniausia ir Didžiausia Laidojimo Įstaiga
AMBULANCE DIENĄ IR NAKTĮ
4605-07 So. Hermitage Avenue
Tel.: YArds 7-1741—1742 ir LAfayette 3-9851
★
4330-34 So. California Avenue
Telefonas: LAfayette 3-0440
Mūsų radio programos šeštadieniais 9:15 ryto iš WGES, 1390 kil.
MODERNIŠKOS AIR-CONDITIONED KOPLYČIOS

Steponas C. Lackawicz
LAIDOTUVIŲ DIREKTORIUS
TRYS KOPLYČIOS
2424 WEST 69th STREET REpublic 7-1213
2314 WEST 23rd PLACE VIrginia 7-6672
10756 S. MICHIGAN AVE. PUllman 5-1270

NARIAI Chicagos Lietuvių Laidotuvių Direktorių Asociacijos
AMBULANCE PATARNAVIMAS DIENĄ IR NAKTĮ
★
TURIME KOPLYČIAS VISOSE MIESTO DALYSE.

PETRAS P. GURSKIS
659 WEST 18th STREET Phone SEeley 4-[illegible]

ALFRED VANCE
177 WOODSIDE RD. Riverside Ill Tel OL 2-524[illegible]

PETRAS BIELIŪNAS
4348 S. CALIFORNIA AVE Phone: LAfayette 3-3572

GEORGE F. RUDMIN
3319 S. LITUANICA AVE Tel YArds 7-1138-113[illegible]

P. J. RIDIKAS
3354 S. HALSTED STREET Phone: YArds 7-1911

LEONARD BUKAUSKAS
10821 S. MICHIGAN AVE Phone: COmmodore 4-2228

VASAITIS - BUTKUS
1446 S. 50th AVE., Cicero, Ill Phone: OLympic 2-1003

ANTANAS M. PHILLIPS
3307 LITUANICA AVENUE Phone: YArds 7-3401

TRUMPAI

— **Petrui Bružui** prieš porą savaičių buvo skaudžiai sužeista koja darbovietėje. Reikėjo gydytojo priežiūros.

— **Kun. Preikšaitis,** kurį laiką dirbęs "Naujienose", išvyko į Los Angeles, Calif., apsigyventi.

— **"Darbo teisės terminai"** yra Sūduvos knygų leidyklos išleistas žodynėlis, kuriame sudėti tie anglų kalboje vartojami žodžiai ar techniniai išsireiškimai kurie yra įgavę specialią reikšmę tvarkant darbo santykius ir kolektyvių derybų metu. Spaudai paruošė Pr. Šulaitis. Knygelė yra 116 psl. patogaus kišeninio formato. Kainoja $1.00. Gaunama ir "Naujienų" administracijoje.

— **Torontiečiai pp. Bruno ir Alberta Šadeikiai** praleido savaitės atostogas Chicagoje pas savo gimines pp. G. Jokubkus ir lankydami savo pažįstamus adv. Kazį ir Norą Gugius, Kazį ir Onuką Steponavičius ir kitus. Ponai Šadeikiai yra žinomi Toronto veikėjai, ypač p. Šadeikienė (buvusi Ličkūnaitė), kuri moko dvi grupes tautinių šokių.

— **Jaunutė Alma Giedraitytė** rašo iš Washingtono, D. C., kur ji džiaugiasi pamačiusi visas istorines vietas. Ji tikrai įdomiai praleidžia savo atostogas.

— **Theodor S. Turskis,** kuris yra JV kariuomenės seržantas Korėjoje, atsiuntė laišką, kuriame teiraujasi, ar po Ženevos konferencijos pasunkės kova dėl Lietuvos laisvės. Jis pats rašo, jog vis tiek turime nenustoti visomis pajėgomis siekti Lietuvos išlaisvinimo. Turskis augo ir mokėsi Chicagoje. Jis yra išleidęs knygutę "The Lithuanian Language".

— **Anatolijus Čepulis,** 3307 S. Emerald Ave., kuris dirba sargo (dženitoriaus) darbą, buvo sužeistas besikeliant namo keltu, kai keltuvo durys buvo uždarytos anksčiau, negu Čepulis pateko į keltą.

— **Neseniai buvo gautas vienas laiškas iš Lietuvos,** kuriame tarp kitko skaitome: "Kaip miela, brangieji, kad gyvenimas nepavydėjo jums tos laimės. Tik, deja, kad ne visiems"... "Ačiū už gerą širdį, nors labai nepatogu, bet jeigu turit kokių išaugtinių ar nebedėvimų drabužių, mums būtų labai pravartu"...

— **Dr. Juozas Paukštys,** 4253 Archer Ave., išvyks atostogų į Northwood, Copper Harbor, Mich., šią savaitę. Vyksta su šeima. Grįš apie rugsėjo 12 d.

— **Jūros P. Didžbalytės ir Jono Orilijono** vestuvės įvyks rugpiūčio mėn. 27 d., šeštadienį, 10 val. Sacred Heart bažnyčioje, 15 Ave., Melrose Parke, Ill., o vaišės bus 6 val. Forest Parke, American Legion Hall, 500 So. Circle Ave. Jaunasis yra gimęs Amerikoje, o Jūra Didžbalytė yra duktė Adomo ir Onos Didžbalių, kurie gyvena 914 N. 14 St., Melrose Parke. Pažymėtina, kad tėvai Lietuvoje buvo turtingi ir pavyzdingi ūkininkai Žvirgždaičių apylinkėje. Juos atsikvietė į Ameriką prekybininkas Gustainis, kuris tuojau nupirko namus ir davė darbus savo prekybos įmonėje. Vyresnieji vaikai jau dirba ir kartu mokosi aukštesnėse mokyklose.

— **Antanas Laucevičius,** Chicagoje mirusio ir Liet. Tautinėse Kapinėse palaidoto rašytojo Vargšo brolis, dabar gyvenąs Rockford, Ill., savo atostogų metu lankėsi Chicagoje ir praleido kelias dienas pas pažįstamus Titenius, Mockus ir k. Ta proga aplankė vietinius muziejus, parkus ir kt. kultūrines įstaigas.

— **Steponas Vazbys,** "Naujienų" literatūros priedo bendradarbis, atostogas su šeima praleido Michigan valst. ir pailsėjęs grįžo į darbą.

— **Michalina Baronienė,** mirusio "Naujienų" redakcijos štabo nario našlė, iš Chicagos išvykusi pas savo dukrą ir žentą pp. Vaivadus į Washington, D. C., kur praleidžia laiką, lankydama Washingtono apylinkės ir Virginijos kalnus ir siunčia savo pažįstamiems Chicagoje geriausių sveikinimų.

— **Kai kurie čikagiečiai** šiomis dienomis vėl gavo rytų Vokietijoje bolševikų leidžiamą rusų kalba šlamštą "Už grįžimą tėvynėn" Nr. 6. Šį kartą prirašyta, be kitų propagandinių nesąmonių, dar ir tas, kad Amerikoje prasidedąs masinis judėjimas grįžti namo į sovietų valdomas sritis. Propagandinis šlamštelis laiškais šį kartą išsiuntinėtas iš Drezdeno. Visad keičia siuntimo vietas.

— **Dail. A. Varnas, p. Varnienė ir D. Petrutytė** po ilgų atostogų Long Island, N. Y., grįžo į Chicagą. Prof. A. Varnas buvo susirgęs ir vieną savaitę gulėjo Port Jefferson ligoninėje. Vis dėlto spėjo nutapyti keletą vaizdų ir Pr. Lapienės portretą.

— **Z. Umbražiūnas** kurį laiką dirbęs S. H. Halvorsen Co., iš jos išėjo ir šiomis dienomis pradeda savarankišką real estate biznį. Tuo tarpu pasiekiamas telefonu PO 7-2009.

— **Prof. Vaclovas Biržiška,** gyvenąs Bostone, iš naujo perdirbo savo milžinišką darbą "Lietuviškąją bibliografiją", kuri apima laikotarpį nuo XVI a. iki XX a. (1901 m.). Perdirbtasis veikalas esąs du kartu didesnis negu senasis. Be to, profesorius turi paruošęs kitą originalų darbą — didžiulę lietuvių rašytojų bei kultūrininkų enciklopediją (biobibliografiją), pradedant pačiais pirmaisiais lietuvių rašytojais. Dabar didelis uždavinys iškyla tuos pirmaeilės svarbos lietuvių kultūrai kapitalinius veikalus išleisti. Deja, mūsų kultūrininkai pinigų neturi, o mūsų piniguočiai, gali sakyti, beveik visai kultūra nesirūpina.

MONTVIDAS MAYO KLINIKOJE

Dr. A. Montvidas, kuris turi savo ofisą 2400 W. Madison St. ir dirba Mother Cabrini ligoninėje, vėl pakviestas į Mayo kliniką pagilinti medicinos žinių savo specialybėje, kad pacientams galėtų pritaikyti pačius naujausius mokslo patyrimus.

Į Rochester, Minn., Dr. Montvidas išvažiavo rugp. 22 d. Garsioje klinikoje jis praleis porą savaičių. Kiekvieną dieną nuo ankstyvaus ryto iki 11 val. vakaro jis užimtas paskaitomis ir tyrinėjimais.

Iš miesto šiaurės

Dr. A. Montvidas išvažiavo

Pirmadienį, rugp. 22 d., anksti rytą, Dr. A. Montvidas išvažiavo į Mayo ligoninę Rochester, Minn. Paklaustas, kokiais reikalais jis ten važiuoja, atsakė, kad ten vykstąs studijų, pagilinti savo gydytojo specialiybei. Ten išbūsiąs apie savaitę laiko.

Teisingai yra sakoma, kad mokytis niekuomet nėra per vėlu.

Bitininkas Antanas Valskis

Jo bitės yra Indianos valstybėje. Bet jis, Chicagoj gyvendamas, savo biteles gano, ir dažnai ten važiuoja. Bet rugp. 28 d. jis nevažiuos prie savo bičių, nes tą dieną bus Morning Star klubo gegužinė Jeffersono miške. O p. A. Valskis yra to klubo raštininku. Tad jis kviečia visus lietuvius būti šioje gegužinėje.

Humboldt Parke

Humboldt parkas, kaip ir kiti parkai, per kaitras išdžiūvęs, žolės kaip ir nėra, tik gėlynai gražūs, pilni visokių gėlių. Mat, gėlės yra vandeniu laistomos.

Šiame parke yra daug kasdieninių sėdėtojų ir plepėtojų. Vieni didžiuojasi savo turtingumu, kiti skundžiasi nepritekliais. Nesigailima čia kitų apkalbėti bei jų nuodėmių išpasakoti. Pinaklio lošimas čia yra labai madoj: lošia vyrai ir moterys bendrame būry. Kad ir jau šeštąją dešimtį metų peršokusios, nepasiduoda vyrams pinaklio įkarštynei cigarečių rūkyme.

Toliau į šiaurę

Kada pavažiuoji į šiaurę, tuojau už Antioch, randi brolius Kostą ir Miką ir jų brolienę našlę Čepulevičius jų ūkyje. Jie patys neūkininkauja, jų žemę išdirba kiti. Jie tik bites ir vištas tetvarko ir gyvena gražioje modernioje savo rezidencijoje.

Kosto sūnus, irgi Kostas, ten vieši su savo žmona ir dviem dukrelėm. Jie čia atvyko atostogų iš šalies sostinės Washingtono, kur jaunasis Čepulevičius pastoviai gyvena ir turi valdinę tarnybą.

Dar toliau pavažiavus, už Salem miestuko, randi Vincą Ascilą ir jo žmoną prie ežero gražioje savo rezidencijoje. V. Ascila čikagiečiam gerai žinomas dainų mėgėjas. Choruose, kvartetuose ir duetuose dainuodavo gražiu balsu.

Dar toliau į šiaurę, netoli Kenoshos, užtinki nedidelį, bet gražų ūkį. Tai pp. Namejūnų. Jie toj apylinkėj ūkininkauja nuo 1916 metų. P. Namejūnas sako, kad jeigu norit, kriaušių pasirinkite patys. Jie ten turi ir kiaušinių, ir sūrių, ir visko.

Jų sūnus Alfredas Namejūnas yra baigęs agrikultūros ekonomijos ir žurnalistikos mokslus. Dabar jis redaguoja "Wisconsin Farmers Union News" laikraštį.

Reikia pastebėti, kad jo pavardė neiškraipyta. Antraštėje rašoma: "Editor Alfred Namejunas".

K. Čepukas

Amerikietis mokosi lietuviškai

Krautuvininkas amerikietis Nat Goldstein, kuris gyvena Ciceros lietuvių kolonijoje, nutarė pramokti lietuviškai. Vakar jis užėjo į Naujienas ir nusipirko A. Lalio žodyną.

— Kodėl nutarėt mokytis lietuviškai? — užklausėm.

— Mano krautuvėje didokas lietuvių skaičius perka maisto gaminius. Kartais mums sunku susikalbėti. Anksčiau buvo dar sunkiau, šiandien mes jau angliškai susikalbam, bet vis tiek dar yra žodžių, kurių nežinom. Jie pramoko angliškai, kodėl aš negaliu bent kiek lietuviškai pramokti? Man atrodo, kad mūsų santykiai bus glaudesni, jei aš mokėsiu lietuviškai skaičiuoti ir žinosiu daiktų pavadinimus. Būtų dar geriau, jei suprasčiau krautuvėje besikalbančias moterėles. Lietuvių kalba nepaprastai gražiai skamba. Kiek patyriau, ji nesunki pramokti, nes ištariamos visos raidės. Ištarimas aiškus, mažai kaitaliojamas. Be to, investuoju tiktai $14.00, o laimėjimas gali būti didelis. Žodynas visuomet yra reikalingas.

Amerikon atvykę lietuviai primiršta lietuviškai, o čia gimęs ir augęs amerikietis nusipirko žodyną ir nutarė pramokti lietuviškai.

— Vokietijoje 683 lietuviai džiovininkai laukia mūsų pagalbos. Aukokime jiems šio vajaus metu!

LIETUVIAI AKIŲ GYDYTOJAI

Dr. Ant. Rudokas, O. D.
tikrina akis, pritaiko akinius, keičia stiklus ir rėmus.
Telefonas: YArds 7-7381
Priima: Vakarais nuo 6 ir 9 val. Šeštad. nuo 10 ryto iki 4 po pietų. Treč. ir sekmad. pagal susitarimą.
4455 S. CALIFORNIA AVE., Chicago

DR. G. SERNER
LIETUVIS AKIŲ GYDYTOJAS
25 metų patyrimas
Tel.: YArds 7-1829
Pritaiko Akinius
Kreivas Akis
Ištaiso.
Ofisas ir Akinių Dirbtuvė
756 WEST 35th STREET
Valandos: nuo 10 iki 2, nuo 6 iki 8
Trečiad. nuo 10-12; penktadienį 10-2
Šeštadieniais 10—2 val. po pietų.

Dr. Kazimieras
MICHEL
Optometristas - Orthoptistas
Gydo nusilpusias ir nervuotas akis. Egzaminuoja akis ir pritaiko akinius. Išgydo kreivas akis be operacijos. Ideda netikrą — artificialę akį pagal sveiką. Praktikuoja per 39 metus. Kalba lietuviškai.
4654 SO. ASHLAND AVENUE
Telefonas: YArds 7-6616
Nuo 9:30 val. ryto iki 8 val. vakaro
Geras patarnavimas

DR. S. VAITUSH, Opt.
Palengvins akių įtempimą, kuris esti priežastimi galvos skaudėjimo svaigimo arba aptemimo, nervuotumo, skaudėjimo, akių karščio. Atitaisau trumparegystę ir toliregystę. Prirengiu teisingai akinius. Visuose atsitikimuose egzaminavimas daromas su elektra, parodančia mažiausias klaidas. Speciali atyda kreipiama į mokyklos vaikus.
VALANDOS:
Nuo 10:30 ryto iki 7:00 vakaro
Šeštadieniais iki 4 val. vakaro.
Trečiadienį ir sekmadienį uždaryta
4712 S. ASHLAND AVE.
YArds 7-1373

Dr. Juzė ir Dr. Kestutis AGLINSKAI
GYDYTOJA-JAS IR CHIRURGE-GAS
2300 WEST 51st STREET
VALANDOS:
Pirm., antrad. 10-12, 2-4 ir 6-9 popiet.
Ketvirtad., penktad. 2-4, 6-9 popiet.
Šeštadieniais 10-2 val. popiet.
Tel. ofiso: PRospect 6-1795
Rezid.: GRovehill 6-5603

DR. ANNA BALIUNAS
AKIŲ, AUSŲ, NOSIES IR GERKLĖS LIGOS
PRITAIKO AKINIUS
6322 SO. WESTERN AVENUE.
Valandos: Antradieniais ir penktadieniais nuo 7 ligi 9 val. vakaro. Šeštadieniais nuo 10 ligi 12 ir nuo 1 ligi 3 valandos po pietų
Kitu laiku tik susitarus.
Ofiso telef.: PRospect 8-3229
Rezid. telef.: WAlbrook 5-5076

Tel.: PRospect 8-1717
DR. S. BIEŽIS
GYDYTOJAS IR CHIRURGAS
3148 WEST 63rd STREET
Val.: kas dieną po pietų 1-3; vak. 7-8 tiktai antradieniais ir penktadieniais. Treciad. ir sekmad. ofisas uždarytas.
Rez.: 3241 WEST 66th PLACE
Phone: REpublic 7-7868

DR. PETER BRAZIS
PHYSICIAN AND SURGEON
2434 WEST 71st STREET
CHICAGO, ILL.
Telefonai:
Ofisas: HEmlock 4-5849
Rezidencija: HEmlock 4-2324
OFISO VALANDOS:
Pirmad., Ketvirt. ir Penktadienį nuo 1-4 ir 7-9, Antrad. nuo 1-5, Trečiad. ir Šeštadieni tiktai susitarus.

Ofiso telef.: VIrginia 7-0036
Rezidencijos: BEverly 8-8244
DR. T. DUNDULIS
GYDYTOJAS IR CHIRURGAS
4157 ARCHER AVENUE
Ofiso valandos:
Nuo 2—4 ir nuo 6—8:30 val. vakaro.
Šeštadieniais nuo 2 iki 4 po pietų.
Trečiadieniais pagal sutartį.

Rezid. tel.: STewart 3-4511
Ofiso telef.: YArds 7-1166
DR. J. GUDAUSKAS
GYDYTOJAS IR CHIRURGAS
756 WEST 35th STREET
Kampas Halsted ir 35-tos gatvės
Valandos: 1-4 p. p. ir 6:30 - 8:30 val. kasdien. Trečiadieniais uždaryta.
Šeštadieniais nuo 1 iki 4 po pietų

Tel. ofiso: VI 7-0600; rez. RE 7-6867
DR. BR. GAIŽIUNAS
GYDYTOJAS IR CHIRURGAS
4055 ARCHER AVENUE
(Kampas Archer ir California Ave.)
VAL.: 2—4 po pietų ir 6—8 vakare, šeštadieniais 2—7 p.p., išskyrus sekm.

Telef. Ofiso ir rezid. WAlbrook 5-3388
DR. S. GEŠTAUTAS
GYDYTOJAS IR CHIRURGAS
2624 West 71st Street
(Kampas 71 & Talman Ave.)
Priėmimo valandos: Kasdien nuo 7 iki 9 vak. Sekmadieniais tik susitarus.

Rezid. telef.: INterocean 8-8732
Ofiso telef.: INterocean 8-7654
DR. K. GUDAITIS
GYDYTOJAS IR CHIRURGAS
Chirurgija ir moterų ligos
10756 SO. MICHIGAN AVE.
Val.: Kasdien 9-12 val. ryto, 1-4 val. p. p., ir 6-8 val. vak., išskyrus trečiad. Šeštad 10-3. Kitu laiku — susitarus.

DR. A. JENKINS
PHYSICIAN AND SURGEON
(Lietuvis Gydytojas)
2500 WEST 63rd STREET
Ofiso val.: kasdien nuo 2—4 po pietų ir 7:30—9 vakaro.
Trečiad. ir šeštad. uždaryta.
Ofiso telefonas: PRospect 6-3838
Rezid. telefonas: REpublic 7-9199

GRovehill 6-1595
Dr. Aldona A. Juska
AKIŲ LIGŲ SPECIALISTĖ IR PRITAIKO AKINIUS
Valandos: 9-12, 7-9 pagal susitarimą, išskyrus treciadienius ir šeštadienius.
2422 W. MARQUETTE ROAD

Tel.: ofiso GR 6-4322. Rez.: HI 5-2626
DR. JOSEPH W. KADZEWICK
(LIETUVIS)
GYDYTOJAS IR CHIRURGAS
Priėmimo valandos tiktai susitarus: nuo 2 iki 4 v. p. p. ir nuo 7 iki 9 vakaro, išskyrus trečiadienius.
MANOR MEDICAL ARTS BUILDING
6400 SO. KEDZIE AVE.

Telef.: Ofiso ir buto OLympic 2-4159
DR. P. KISIELIUS
GYDYTOJAS IR CHIRURGAS
4938 W. 15th Ave., Cicero, Ill.
Kasdien 1-3 val. ir 6-8 val. vakaro.
Šeštadieniais 12—4 val.
Butas: 1526 So. 49th Ave., Cicero, Ill.

Dr. N. Kriauceliunaitė
GYDYTOJA IR CHIRURGĖ
Specialistė Moterų Ligų ir Akušerijos
Val.: 11-2 ir 7-9 vak., šeštad. 1-4 p. p.
Kitu laiku pagal susitarimą
Adresas: 2750 W. 71st St.
(Kampas 71st ir California)
Tel.: Ofiso ir rezidencijos RE 7-4146

Ofiso telefonas: LAfayette 3-3210
Jei neatsiliepia šaukite KEdzie 3-2868
Dr. Emily V. KRUKAS
GYDYTOJA IR CHIRURGĖ
4146 SO. ARCHER AVENUE
Val.: kasdien po pietų nuo 12—2:30
Daily afternoons.
Vakarais: pirmad., antrad., ketvirtad 6—8:30. Trečiadieniais tik susitarus

Dr. A. Valis - Labokas
GYDYTOJAS IR CHIRURGAS
Spec. Moterų Ligos
3267 SO. HALSTED STREET
Telefonas: DAnube 6-1125
Valandos: 1-4 ir 6-8 vakaro.
Šeštadieniais 1-4 val. po pietų.

Telefonai: Ofiso GRovehill 6-5399
Rezidencijos: PRospect 6-4732
DR. A. MACIUNAS
GYDYTOJAS IR CHIRURGAS
Spec. chirurginės ligos
2423 WEST 63rd STREET
Priėmimo valandos: 2-4 ir 6-8.
Trečiad. ir sekmadieniais uždaryta.
Vasarą, iki Labor Day, šeštadieniais uždaryta.

DR. CONSTANCE O'BRITIS
PHYSICIAN AND SURGEON
2408 WEST 63rd STREET
Tel.: HEmlock 4-5524
Hours by appointment only.

Dr. Juozas PAUKŠTYS
DANTŲ GYDYTOJAS
4253 ARCHER AVENUE
(Įėjimas iš Whipple St.)
Valandos: kasdien 10-12, 2-6 p. m. 7-9 p. m. Šeštadieniais 10-12.
Treciadieniais uždaryta.
Tel.: LA 3-4949, namų CE 3-7786

DR. STRIKOL
GYDYTOJAS IR CHIRURGAS
4645 SO. ASHLAND AVENUE
Ofiso valandos: nuo 2—4 ir 6—8; Ser., Subat. ir Nedėl. tik susitarus.
Ofiso telefonas: YArds 7-4787
Namų telefonas: PRospect 6-1930
Jei neatsiliepe virsutiniai telefonai, šaukite Midway 3-0001

Tel. ofiso: CLiffside 4-2896
Rez.: LAfayette 3-1172
DR. P. ŠTRIMAITIS
GYDYTOJAS IR CHIRURGAS
1724 WEST 47th STREET
(kampas 47th ir Hermitage)
Priėmimo val.: 2-4 ir 6-9 val. po pietų, sest. 2-6 v. p.p., išskyrus sekmadienius.

Telefonai: ofiso CLiffside 4-0253
Rezidencijos: GR 6-8876
DR. A. Z. ŠAULYS
GYDYTOJA IR CHIRURGĖ
4645 S. ASHLAND AVE. (kamb. 211)
Pirm., Antr., Ketv. ir Penktad. 6:30—8:30 val. vak. Šeštadieni 2—4 v. p. p.

DR. VYT. TAURAS-TUPČIAUSKAS
GYDYTOJAS IR CHIRURGAS
Bendra praktika, spec. Moterų ligos
Ofisas ir rezidencija: 2410 W. 51st St.
(antras namas nuo Western Ave.)
Ofiso ir rezid. tel. PRospect 8-1223
Ofiso val.: pirmad. 8-10 val. vakaro, antrad., treč. ir penkt. 6-9 v. v. ir ketvirt. ir šeštad. 2-4 val. po pietų.

DR. V. P. TUMASONIS
GYDYTOJAS IR CHIRURGAS
CHIRURGINĖS LIGOS
Ofiso telef.: HEmlock 4-2123
6255 SO. WESTERN AVENUE
Rezid. telef.: PRospect 6-8484
Val.: 2-4 po pietų ir 7-9 vak. Šeštad per vasarą iki Labor Day uždaryta. Trečiad. ir sekmad. uždaryta.

DR. J. VAITAITIS
GYDYTOJAS IR CHIRURGAS
1407 SO. 49th COURT, CICERO
Kasdien 10-12 ryto ir 5-8 val. vak.
Šeštadieniais 10-2.
Ofiso ir buto telef.: OLympic 2-1381

Tel.: YArds 7-3526 — YArds 7-7410
DR. J. G. VALAITIS
Val.: Kasdien 6:30-8:30, sest. 4-6
4038 SO. ARCHER AVENUE

Tel.: ofiso ir rez. PRospect 6-9400
Dr. Ona Vaškevičius
(VAŠKEVIČIŪTĖ)
GYDYTOJA IR CHIRURGĖ
6248 SO. KEDZIE AVENUE
Val.: kasdien nuo 1—3 popiet ir nuo 6—8 val. vakaro; šeštad. 1—4 popiet; trečiadienį ir kitu laiku tik susitarus.

Tel.: ofiso VI 2-1581; rez.: VI 2-0742
DR. V. VILEIŠIS
GYDYTOJAS IR CHIRURGAS
802 WEST 31st STREET
(kampas Halsted ir 31-os gatvių)
Priėmimo valandos: 2-4 ir 6-8 val
Šeštadieniais 2-4 val. po pietų.
Sekmadieniais uždaryta.

DR. BRUNO J. ZUBRICK'AS
GYDYTOJAS IR CHIRURGAS
6400 SO. KEDZIE AVE.
Valandos: 2—4 po pietų ir 7—9 vak., trečiad. ir sekmad. pagal susitarimą.
Telefonas: HEmlock 4-7899
Namų tel.: HIlltop 5-2557

P. ŠILEIKIS, O. P.
ORTHOPEDAS-PROTEZISTAS
Aparatai - Protezai, Med. Bandažai. Speciali pagalba Kojoms (Arch Supports) ir t. t.
Val.: 9—4 ir 6—8. Šeštadieniais 9—1.
ORTHOPEDIJOS TECHNIKOS LAB.
1911 W. 59th St., Chicago 36, Illinois
Tel.: PRospect 6-5084

PASIMATYKIT SU STANLEY LITVINU

APIE JŪSŲ INSULIACIJOS PROBLEMAS

Dabar yra laikas įrengti savo namą žiemai.

Mes turime išdirbtą reputaciją pilno pasirinkimo A-1 rūšies stako lentų ir namams materiolų.

CARR-MOODY LUMBER COMPANY
3039 SOUTH HALSTED STREET Tel.: VICTORY 2-1272
STANLEY LITWINAS, Mgr. — LIETUVIAI SALESMONAI.

Roosevelt Furniture Miegamo Rakandų Išpardavimas

11 gabalų tiktai už $169

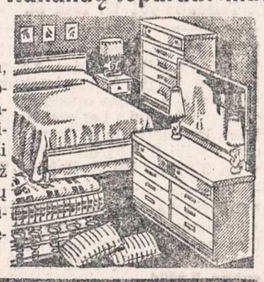

Į šį setą įeina lova, dreseris, komoda, springsai, matrasas su vidujinėm spiruoklėm, 3 vanity stiliaus lempos, 2 miegamos pagalvės ir kilimas. Didelis pasirinkimas ir kitokių baldų. Galima užeiti vakarais. Parduodame išmokėjimams. Už 6 mėnesių išmokėjimus neimame jokių nuošimčių. Prieš perkant baldus, užsukite į šią lietuvišką krautuvę, apžiūrėkite baldus ir patirkite kainas.

ROOSEVELT FURNITURE CO.
2310 W. ROOSEVELT ROAD Tel.: SEeley 3-4711
Krautuvė atidaryta sekmadieniais nuo 11 iki 4:30.

BUICK'AS

LIETUVIŠKAS

AUTOMOBILIS

MIDLAND Savings and Loan Association

Mes mokame 3½%

PER 40 METŲ VISŲ LIETUVIŠKŲ KOLONIJŲ SAUGIAUSIA IR PELNINGIAUSIA TAUPYMO BENDROVĖ

4038 Archer Avenue Tel. LA3-6719

AUGUST SALDUKAS Prezidentas

Nuo 1924 iki 1955

AUKŠTAS DIVIDENDAS UŽ TAUPOMUS PINIGUS -- PILNAI APDRAUSTAS IR PELNINGAS SAUGUMAS -- PATARNAVIMAI VELTUI VISIEMS MŪSŲ NARIAMS

Štai kodėl apsimoka taupomus pinigus padėti į CHICAGO SAVINGS AND LOAN ASSOCIATION: 1. Pas mus visi indėliai yra apdrausti iki $10,000.00. 2. Pas mus taupomi pinigai buvo ir yra išmokami pagal pareikalavimą. 3. Per 31 metus CHICAGO SAVINGS visada 100% išmokėjo taupytojams indėlius ir visada mokėjo aukštesnį dividendą, negu daugumą kitų finansinių įstaigų. 4. Pas mus taupytojai gali iškeisti čekius, apmokėti geso, elektros, telefono sąskaitas, Real Estate ir Income Tax mokesčius ir visas kitas bilas mūsų Special Money Order čekiais. Mes nieko neskaitome už šiuos patarnavimus. 5. Parduodame ir keičiame valstybės bonus. 6. Teisingomis sąlygomis duodame paskolas ant perkamų namų.

Pas mus yra šie taupymo skyriai: optional, investmentų, vakacijų, Christmas Club ir Bonus Savings.
Kviečiame visus taupyti šioje pačioje progresyviškiausioje lietuvių taupymo bendrovėje.

CHICAGO SAVINGS AND LOAN ASSOCIATION

6234 South Western Avenue JOHN PAKEL, Prezidentas GRovehill 6-7575

VALANDOS: Pirmadieniais nuo 12 iki 8 val. vakaro. Antradieniais ir Penktadieniais nuo 9 iki 4 valandos po pietų. Ketvirtadieniais nuo 9 iki 8 val. vakaro. Trečiadieniais uždaryta visą dieną. Šeštadieniais nuo 9 ryto iki 2 val. po pietų.

Lengva paskelbti skelbimą Naujienose

Paprastą **"Classified"** skelbimą labai lengva paskelbti NAUJIENOSE Jis reikia aiškiai parašyti ant lapo popieriaus ir pasiųsti tokiu adresu:

NAUJIENOS
1739 SO. HALSTED ST.
Chicago 8, Illinois.

Reikia apskaičiuoti, kad laiškas laiku pasiektų dienraštį.
Kas nesuspėja laiško parašyti, skelbimą gali pranešti telefonu. Reikia paskambinti **HAymarket 1-6100**, pasakyti, kad norite paskelbti skelbimą ir pranešti skelbimo turinį. NAUJIENŲ tarnautojos jį užrašys ir suteiks visas reikalingas informacijas.
Skelbimai turi pasiekti dienraštį **prieš 4 val. vakaro**, jei norite, kad būtų išspausdinti rytojaus NAUJIENOSE. Šeštadieniais skelbimai priimami **iki 12 val.** Sekmadieniais — **iki 11 val. ryto.**

— Buvę tremtiniai, nepamirškite likusių niūriose stovyklose savo draugų. Bent vieną kartą metuose aukokite jiems vienos dienos uždarbį!

Garsinkitės "N-nose"

IŠ CHICAGOS IR APYLINKIŲ

★

14 vaikų pakanka šeimai

Moline, Ill., gyventojas L. Carey, 47 m., savo vedybų dieną yra pasakęs, kad jis turėsiąs 17 vaikų.

Šiuo metu jis jau yra netoli tos ribos, nes jo 44 m. žmona pagimdė keturioliktą kūdikį. Jųdviejų vaikai yra nuo 3 savaičių iki 25 metų amžiaus; jų 4 jau vedę.

Mr. Carey, kuris yra dailidė, turi du darbus, iš viso dirbdamas šeimai išlaikyti 96 valandas per savaitę; kiekvieną dieną vidutiniškai jis dirba 19 valandų, tik sekmadieniais 12 valandų. Dabar Mr. Carey sako, jog užteksią jų šeimai ir 14 vaikų.

Moterys ir streikas

Kilus CIO auto unijos darbininkų streikui įmonėje Harrison Sheet Steel Co., 4718 W. 5th, vieno tarnautojo žmona Mrs. E. Quigley pareiškė protestuojanti, kad vyras prisidedąs prie streiko, ir užrakino savo vyrą namuose.

Streikuojančiųjų šios įmonės darbininkų žmonos sakosi ruošiančios piketuoti Mrs. Quigley namą, kur ji "kalina" vieną streikininką. Mrs. Quigley sako, jog ji to piketo nebijanti, bet, esą, jei tos moterys tiek kvaišos, tegu tik pamėginančios ją piketuoti.

Unijos 1214 skyriaus atstovas Audia sako, jog Mrs. Qigley visai nesuprantanti, kodėl darbininkai įmonėje paskelbė streiką. Audia pažymi, jog darbininkai nori naujos sutarties su GM ir Fordo kompanijomis, reikalaudami pakelti atlyginimą 20 c. per valandą.

Išgelbėjo lėktuvą iš ežero

J. James, 53 m., ir jo 17 m. amžiaus sūnus, 1910 N. Oak Park, sugedus jų hidroplanui, nukrito į Michigan ežerą. Prieš tai juodu dar spėjo pasiųsti pagalbos šauksmą. Po 30 minučių po to iš Glenview aerodromo pakilo keletas jūrų laivyno lėktuvų ieškoti hidroplano. Po valandos ir 13 minučių lėktuvui nukritus ant ežero, abu James buvo išgelbėti.

Juodu buvo kiek sukrėsti, bet jų lėktuvas nenukentėjo.

James yra International Cosmetics Co., 30 W. Hubbard, pilotas.

Įvairios žinios

— Chicagos sanitarinio distrikto 1700 tarnautojų atgaline data pakeliamos algos nuo liepos 1 d. $15—50 mėnesiui. Generaliniam superintendantui Dundas alga padidinama iš $18,000 į $30,000 metams.

— Šiais metais paralyžium Chicagoje mirė 2 asmenimis daugiau negu per tą patį laiką 1954 metais. Sergančių paralyžium šiemet yra 32 asmenimis mažiau negu pernai.

— Sen. O'Neil sako, kad Illinois State Training School for Girls Genevoj, Ill., viešpataujanti netvarka, trūkstą ir mergaičių moralinės priežiūros. Atitinkama komisija pradėjo padėtį pataisos mokykloje tyrinėti.

—George Fry Associates, Chicagos — New Yorko firma, tautinės Kinijos vyriausybės pasamdyta paruošti programą, pagal kurią būtų galima iš tautinės Kinijos kariuomenės išsijoti kovai netinkamus karius ir juos įjungti į civilinį Formozos ūkį.

— 57 m. amžiaus Perry, Joliet firmos pareigūnas, susiginčijęs su savo draugu 59 m. Fischer, buvo pastarojo parmuštas ant žemės Golf and Country Club, North Ave. ir Ill. 59, ir paskui mirė. Fisher po to buvo suimtas.

Vincas Krėvė priklauso visiems lietuviams! fety'.

CLASSIFIED ADVERTISEMENTS

HELP WANTED — MALE
Darbininkų Reikia

VYRAI
17—35 metų
PATYRIMAS NĖRA BŪTINAS
IŠMOKITE AMATĄ

Pastovus ištisų metų dirbtuvės darbas.
48 valandų savaitė.
Apmokamos atostogos ir šventės.
Apdrauda, įvairūs priedai ir darbininkų taupymo planas.

OLSON RUG CO.
2800 No. Pulaski Road

VYRAI
ir
BERNIUKAI
★ PREKIŲ TIKRINTOJAI
★ PREKIŲ PAKUOTOJAI
★ PREKIŲ PAKUTOJAI
Turi kalbėti — skaityti ir rašyti ANGLIŠKAI.
40 darbo valandų
5 dienos savaitėje
PASTOVUS DARBAS

PREKIŲ NUOLAIDOS PRIVILEGIJOS IR DAUG TARNAUTOJŲ PRIEDŲ.

Kreiptis Employment Office
9 aukštas

THE FAIR
State and Adams Sts.

KABINETŲ
DIRBĖJŲ
$1.75 PER VALANDĄ
ADLER - JONES CO.
521 SO. WABASH AVE.

PAIEŠKAU darbininko dirbti farmoj. Turi mokėti vairuoti traktorių ir karves melžti. Geras atlyginimas. Kreiptis 5354 So. Kostner Ave.
POrtsmouth 7-8575

REIKALINGAS vyras, patyręs prie baro darbo. Gali būti pensininkas. Sutartis vietoje. Matykite Frankį
715 West 43rd Street

PAMINKLŲ pardavinėtojas reikalingas seniai pietų Chicagoje veikiančiai bendrovei. Pageidaujamas vyresnio amžiaus žmogus, kalbąs lietuviškai ir angliškai. Dirbs dalį laiko, geras atlyginimas. Rašykite į Naujienas, Box 4658, 1739 So. Halsted St., Chicago 8, Illinois.

HELP WANTED — FEMALE
Reikia Darbininkių

REIKALINGOS registruotos gailestingos seserys ir slaugės, 52 lovų Sanatorija, Fox River Valley apylinkėje, 35 mylios į vakarus nuo Chicagos. 44 darbo valandos savaitėje. Pilnas išlaikymas.
FOX RIVER SANATORIUM
BATAVIA, ILL.

AVON CALLING!
10 capable neat appearing women to earn money in desirable territory. Full or part time. Hours to suit you.
Metropolitan Chicago: RA 6-7867,
Western suburbs: EUclid 6-9051.

PRIEMIESTYJE parduodama taverna su mūriniu namu. 4 kambariai užpakalyje. Lotas parkinimui.
4227 So. Harlem Ave.

ŠEIMININKĖS, kambarys ir valgis, atlyginimas $15. Trys suaugę. Namų šeimininkė dirba. 9:30-4:30 CEntral 6-1045, po 6:00 val. COrnelia 7-6577.

FACTORY WORK—TEXTILE
Reikalingos moterys prie siuvimo mašinų ir bendram dirbtuvės darbui. Amžius: 18—35 metų.
EDERER MILL LINEN
THREAD COMPANY
540 No. Orleans Ave.

REIKALINGOS
PADAVĖJOS
naktinėje pamainoje

ZEP'S RESTAURANT & LOUNGE
1522 West 51st Street

STENOGRAPHER
Opportunity for beginner or experienced girl to learn secretarial work. 5 day week. Air conditioned office. Convenient to CTA.
FLORSHEIM SHOES CO.
130 SO. CANAL STREET

Žemės ūkiui numato geras dienas

Žemės ūkio sekretorius Benson Bloomingtone, Ill., kalbėjo apie Amerikos žemės ūkį ir jo ateities perspektyvas.

Sekretorius pažymėjo, kad Eisenhowerio administracijoje žemės ūkis klestėsiąs, nors galėsią būti ir mažesnių sunkumų. Benson sako, jog kraštas pereinąs iš karinės ekonomijos į taikos meto santykius, todėl, ypač žemės ūkyje, pasitaiką dar vis tam tikrų sunkumų. Tačiau tas perėjimas esąs lengvesnis negu ligi šiol kad būdavo.

RENTING IN GENERAL
Nuomos

IŠNUOMOJAMAS 4 kambarių butas beismonte. Karštas vanduo, virimui gazas. Nuoma $45 mėnesiui. Kreiptis po 6 val. vakare, šeštadieniais ir sekmadieniais visą dieną.
2418 West 46th Place

IŠNUOMOJAMAS didelis modernus kambarys 1-me aukšte. Galima naudotis virtuve. 726 West 55th Street. Tel.: DR 3-9374.

IŠNUOMOJAMI kambariai po $5.00, $6.00 ir $7.00 savaitei. Galima naudotis virtuve, karštas vanduo, vonia. 1900 So. Union Ave. TAylor 9-6653.

IŠNUOMOJAMAS miegamasis kambarys Marquette Parke, su virtuvės privilegijomis, atskiras įėjimas.
7121 So. Talman Ave.

IŠRENDUOJAMAS 4 kambarių šviesus butas 2-me aukšte, 2 miegamieji, šiltas vanduo, vonia, pečiais šildomas. Geram žmogui pigi renda.
BU 8-3512—4535 So. Wallace St.

IŠNUOMOJAMI 2 KAMBARIAI 3-me aukšte, apšildomi, su šviesa ir karštu vandeniu. 670 West 18th Street.

4 ASMENŲ šeima ieško 5-6 kambarių buto su apšildymu, Marquette arba Brighton Parko apylinkėje.
Skambinti VI 7-4010

IŠNUOMOJAMAS 6 kambarių šviesus butas, suaugusiems be vaikų; naminiai gyvūnai ir gėlės nepageidaujami. Teiraukitės 3429 S. Wallace St., II aukšte iš užpakalio.

IŠNUOMOJAMAS didelis šviesus kambarys moteriai su virtuvės ir vonios privilegijomis. 3323 West 62nd St.
GRovehill 6-6486

IŠNUOMOJAMAS kambarys viršuje arba beismonte. Naujienos, 1739 So. Halsted St., Chicago 8, Ill. Box 4660.

IŠNUOMOJAMI 2 kambariai su baldais. Dušai, šiltas ir šaltas vanduo. 3628 So. Union Ave., iš kiemo.

IŠRENDUOJAMAS 3 kambarių butas su visais patogumais. Pigi nuoma.
4536 So. Emerald Ave.

MARQUETTE Parke išnuomojamas kambarys vyrui ar moteriai. Gali gamintis maistą. 7120 So. Rockwell St. Tel.: GRovehill 6-4259

BUSINESS CHANCES
Biznio Progos

TAVERNA Marquette Parke — parduodama paties savininko. Gerai einąs ir išdirbtas biznis su virš 20 metų. Galima pirkti su gerai išrodančiu ir užlaikytu namu arba be jo. Rašykite: "Naujienos", Box 4659, 1739 S. Halsted St., Chicago 8, Ill.

Išnuomojama taverna su visais įrengimais ir virtuve užpakalyje. Nuoma pigi. Teirautis 951 W. 19th St.

PARDUODAMA taverna.. Dabartinis savininkas ją laikė 8 metus. Kaimynų ir keleivių biznis. Nuomojamų kambarių apylinkė. Kaina nustatyta pardavimui, nebrangi. Lengvatos išmokėjimui. Pasimatykite su Bruno Venckus nuo 1 iki 5 arba nuo 10 val. vakaro iki 2 ryto. 6051 S. Halsted St.

PARDUODAMA taverna. Galima pirkti ir su namu arba mainysiu ant privatiško namo šioj apylinkėj. Savininkas Anthony Powell, 2711 W. 59 St., REpublic 7-3574.

ARTI 45th ir California—maisto, delikatesų ir šaldyto maisto krautuvė. Arti bažnyčios ir mokyklos. Pilnas inventorius, geri įrengimai, 5 kambarių butas, pastogė, autom. karšto vandens šildymas, niekad neapsemiamas rūsys su "hanging sewers", 2 auto garažas. Parduodama paties savininko.
LAfayette 3-2177

PARDUODAMA grosernė, self-service. Ieinamas mėsos šaldytuvas. Krautuvė ir 5 kambarių butas. Parduodamas ir namas, jei norima, su krautuve. Telefonuoti FRontier 6-3079.

PARDUODAMA rūbų valykla su 4 kamb. butu. Labai pigi nuoma. Skambinkite po 7 val. vak. VIrginia 7-1310

PARTNERS WANTED
Pusininkų Reikia

SKUBIAI reikalingas kompanijonas kuriamam bizniui. Skambinkite nuo 7 iki 9 val. ryto DAnube 6-4339.

FURNITURE AND FIXTURES
Rakandai ir Įrengimai

PARDUODAMI 4 kambarių baldai: gazinis šaldytuvas, neseniai pirktas kilimas-karpetas ir kiti daiktai.
4616 Cortland Street

PARDUODAMAS valgomojo kambario stalas ir 6 kėdės, gerame stovyje. Pigiai. 3320 West 62nd Street.

LABAI pigiai parduodamas geras stalas valgomajam kambariui ir 4 kėdės. 717 W. 19th Place, antrame aukšte iš priekio.

AUTOMOBILES—TRUCKS
Automobiliai — Sunkvežimiai

VIKTORO KOŽICOS
lietuviška gazolino stotis ir auto taisymas
CALL-ME-MOTORS Co
5759 S. WESTERN AVE. RE 7-9533
Atliekami motoro remontai, lyginimo dažymo darbai ir keičiamos dalys

PARDUODAMAS "NASH" firmos automobilis 1942 metų, 4 durų. Gerame stovyje. 3458 West 71st Place.

REAL ESTATE FOR SALE
Namai, Žemė — Pardavimui

MARQUETTE Parke—1½ metų, luksusinis 2 aukštų mūro namas su skoningai ir ištaigingai rūsyje įrengtu dideliu poilsio ir TV kambariu, su baru ir bufetu. Pasiturinčiam rimtas ir vertingas pirkinys. A. Rėklaitis.

6 KMB. mūrinis bungalow Marquette Parke. Šildymas karštu vandeniu alyva. Tik $15,500. Mr. Katilius.

ŠVARUS, gražiai prižiūrėtas, labai geram stovyje, rooming house. Metinis pelnas $13,000. Informacijai šaukite A. Siručį.

1½ AUKŠTO — 6 kamb. apynaujis mūro namas su 2 voniom. Gazo šildymas. Arti Marquette Parko. Puiki vieta didesnei šeimai. Galima viršų išnuomoti. $17,500. A. Rėklaitis.

RINKTINĖJ Cicero vietoj žavingas mūro namas. 2-6 ir 4 kamb. rūsyje. Šildymas karštu vandeniu alyva. Dvigubas garažas. Geras pirkinys už $29,000. Mr. E. Kuršius.

GEROJ biznio vietoj—47th ir Wood St. 2 a. mūro namas, 4 ir 6 kamb. Grosernė su visais įrengimais ir prekėmis. Kaina numažinta iki $18,000. Mr. K. Juknis.

GERAS pirkinys Marquette Parke, 4 butų po 5 kamb. mūras, 26 metų. Gerame stovyje. Tik $40,000.

MARQUETTE Parke apynaujis rezidencinis mūro namas su 3 mieg. 2-me aukšte. Šildymas gazu. Dvigubas garažas. Savininkas išsikelia. Tik $19,500. Mr. A. Katilius.

DIDŽIULIS, dailus ir puikus apartmentinis namas Marquette Parke. 9 gražūs ir šviesūs butai. Geros pajamos. Mr. Kuršius.

3 BUTŲ (2 aukštų) mūro namas. Šildymas karštu vandeniu — alyva. Dvigubas garažas. $258 pajamų mėnesiui. Sacramento prie 59th St. Nepraleiskit auksinės progos — skambinkite Mr. A. Siručiui.

MARQUETTE PARKE 8 kamb. bungalow. Rūsys po visu namu. Geras pirkinys didelei šeimai. $17,000. Mr. Juknis.

TURIME gerą pasirinkimą ir kitokių įvairaus dydžio namų bei visokių biznių, ūkių ir šiaip dėmesio vertų pirkinių.

O TAIP PAT tarpininkaujame butų-kambarių nuomavime.

P. LEONAS
REAL ESTATE
2735 West 71st Street
Visi telefonai: WAlbrook 5-6015

KAS NORI namų, farmų ir biznių pirkti bei parduoti, kas nori gauti paskolas — morgičius, apdraudimus—insuransus, kas nori biznių knygas suvesti Jums nuoširdžiai patarnaus ir pagelbės.
JUOZAS STANAITIS
Telef.: HUdson 3-7828
Namų tel.: PRospect 8-2530
COOK COUNTY BUSINESS BROKERS
9016 S. Cottage Grove Ave., Chicago

Prieš pirkdami ar parduodami namus, atlankykite mus
KUTRA - NORKUS REALTY
2405 WEST 51st STREET
WAlbrook 5-5030 — RE 7-7321 (vak.)
PRospect 8-3579 (vak.)

KAS perkant arba parduodant namus norite sąžiningo ir lietuviško nuoširdaus patarnavimo kreipkitės į:
VENTA REAL ESTATE
4409 So. Fairfield Ave.
Tel.: LAfayette 3-3881
Kasdien: 9-12 ir 4-7 val. vakaro.
Šeštadieniais 9 ryto iki 8 val. vak.
Trečiadieniais uždaryta.

2 AUKŠTU medinis, 2-6 kamb., naujai apkaltas, alyva šildomas 1 aukštas, aluminijaus žieminiai ir vasariniai langai, 2 auto garažas.
6436 So. Justine St. GR 6-1062

2 BUTŲ po 6 kambarius, plus "sun parlor" ir uždari porčiai. Karštu vandeniu šildomas. 3 auto mūrinis garažas. Lotas 37x125. Savininkas. $19,200.
1825 W. Berenice Ave.

SAVININKAS, 1419 N. ROCKWELL 1½ aukšto pajamų mūrinis namas. Karštu vandeniu šildomas, apšildomas beismontas. Tinkamas krautuvei arba dirbtuvei. Prieinama kaina.

PARDUODAMAS arba renduojamas 4 kambarių naujas namas. Kaina $9.000. 8322 S. LaPorte Ave. REpublic 7-9764.

7259 SOUTH Sacramento parduodamas gražus kampinis 6 kambarių namas, 4 miegamieji; 3 metų senumo; apšildymas gazu; 1½ auto garažas. Galima tuojau užimti. Kaina $23.500. Susitarimui skambinkite GR 6-0302.

MŪRINIS namas—6 ir 4 kambarių butai ir krautuvė su gerai einančiu bizniu. VI 7-5122.

MARQUETTE Parke—6645 So. California Ave., 10 kam. mūrinė rezidencija, 2 auto mūr. garažas, didelis rūsys. Profesionalui arba tinka 2 šeimoms. Kaina $31,500. Pardavėjai, kurie nori Tamstai patarnauti bus sekmadienį nuo 1-5 val. po pietų.

PELNINGA vieta vienai šeimai. Parduodamas restoranas ir ledų (ice cream) baras su moderniškais nerūdijančio plieno įrengimais (ice cream gaminti mašina), gražios patalpos kampiniame name. Prieinama kaina. Teirautis J. Stanaitis. Hudson 3-7828, vakarais PRospect 8-2530.

$9.800 PILNA KAINA—5 kamb. katedžius. Karštu vandeniu alyva šildymas, 37 pėdų lotas, kabinetinė virtuvė, 2 auto garažas. Tuoj galima užimti. $2.500 įmokėti. Svoboda, 3739 West 26th St. LAwndale 1-7038.

REAL ESTATE FOR SALE
Namai, Žemė — Pardavimui

TEISINGAS PATARNAVIMAS
Grocery self-service su dviejų aukštų mūriniu namu.

Roselande 3 flatų mūrinis namas. Garažas.

Southwest Side 2 butai po 4 kambarius. Medinis.

Kita self-service grocery. Kampinis mūrinis namas.

Šių namų pardavimo iškaščiai yra tiek numažinti, kad pirkėjas gali juos pigiau nusipirkti.

CHARLES URNIKAS
2440 W. 69th Street. HEmlock 4-4859

CICERO special, 2 butų, 5 ir 5 kambarių, šildymas furnasu, gerame stovyje. Arti 30th ir 50th Ave. $15,500.
BIshop 2-2162

BERWYN, pajamų bungalow, 6 ir 3 kambarių, šildymas alyva, platus sklypas. $16,500. BIshop 2-2162.

BERWYN, oktagono stiliaus bungalow, 5 kambariai; šildymas gazu, plytelių maudynė; gerame stovy. $18,500.
BIshop 2-2162
SVOBODA REAL ESTATE
6013 West Cermak Road

MARQUETTE Parke—gazolino stotis ir auto taisymo dirbtuvė plus 18 trokų garažas. Labai geras biznis dėl 1 ar 2 auto mechanikų. Sutartis.

MAISTO išvežiojimo biznis—2 šaldytuviniai trokai ir visi įrengimai, importuotas maistas, šinkos, žuvys ir kiti produktai. Daugumoje lietuviška klijentūra. Savaitinė didelė apyvarta su virš $4,000.
A. Mikšis
MITCHELL REAL ESTATE
& INSURANCE
2501 West 69th St. WA 5-5431

KAINA NUMAŽINTA
2 butų medinis, 5 ir 6 kambarių. Visas apkaltas gontais, uždaryti porčiai užpakalyje. Garažas 2 automobiliams. Didelis 50 pėdų sklypas. Erdvus šviesus cementinis rūsys su nauju modernišku, oru varomu, alyvos šildymu abiem butams. Viskas puikiame stovyje. Tikra proga nusipirkti dailų ir pelningą namą tik už $17 000.
F. H. HALVORSEN CO.
3145 W. 63rd St. Tel. HE 4-4300

MARQUETTE Parke—gerai pastatytas gražus mūrinis bungalow, 6 kamb., 7-tas kamb. rūsyje ir 8-tas kambarys uždarytuose porčiuose. Rūsys aukštas, visada sausas ir jame galima lengvai įrengti 4 kamb. butą. Nauji radijatoriai, naujas alyvos šildytuvas, naujas plasteris, ąžuolo trimingai. Kaina tiktai $16,800. 6318 So. Albany Ave.
(Namas tuščias, dėl raktų skambinkite PR 6-1930).

SKUBIAI parduodamas medinis 2-jų aukštų namas, naujai atremontuotas. Vonios, šiltas vanduo. Du butai po 6 kambarius. Garažas dviem automobiliams. Netoli Marquette Parko. Parduodamas be agentų. Savininkų adresas: 4625 So. Marshfield Ave.
Tel.: LAfayette 3-1209

PARDUODAMAS namas su 5 akeriais žemės. 4 kambariai 1-me aukšte, pastogėje 2½ kamb., kuriuos galima išnuomoti. 2 kambariai rūsyje. Karštu oru šildomas. 2 auto garažas. 2 vištidės. Daugybė vaisinių medžių. Savininkas parduoda, kreipkitės 8100 So. Robert Rd., SUmmit 3-979W.

BRIGHTON PARKE. Gražus kampinis namas su gerom pajamom ir pilnai įrengtu tavernos bizniu, savininkas. 4358 So. Western Ave.

4622 SOUTH California, parduodamas 2 aukštų medinis namas, šildymas gazu.

ELMHURST apylinkėje Cape Cod namas, 6½ kambarių, iskaitant 2 miegamus viršuj ir 2 apačioj. Karštu vandeniu šildomas. Lotas 90x300. Atskira pasidėjimui stubelė ir įrankiams pašiūrė. 12 vaisiniu medžių ir pavėsio medžių. $10,000 TErrace 4-0569.

TOWN OF LAKE—auksinė proga lietuviams. Savininkas parduoda su puikiausiais įrengimais taverną. Yra didelė šokiams salė, atskiras prie salės baras, virtuvės įrengimai, stalai ir kėdės. Mūrinis puikus namas su 7 kambarių butu viršuje. Kas ieškote tokio biznio kreipkitės į 4523 So. Wood St.
HE 4-2012 arba YA 7-3895

2½ AUKŠTO namas, 2-4 ir vienas furnišiuotas 3 kamb. apartmentas. Pirmame aukšte automatinis gazu šildymas. Gera apylinkė ir pajamos. Arti bažnyčių, mokyklų. Be agentų. Savininkas. 2202 No. Tripp Ave.

10 KAMB. namas ir visiškai įrengta foto studio. Parduos kartu arba atskirai. Moderniška kabinetinė virtuvė, alyva šildymas. Pilna kaina $9.000. 1149 W. 18th St. Dėl susitarimo šaukite CAnal 6-3517.

2 AUKŠTU mūrinis, 2-4 kamb. ir 4 kamb. mūrinis katedžius iš kiemo. Automatinis karšto vandens šildymas. Beismontas, pastogė. $18.000 arba geriausias pasiūlymas. Kreipkitės iš kiemo, 2064 No. Hoyne Ave.

GAGE Parke savininkas parduoda 5 kambarių namą. Gazu šildymas, naujas 2 auto garažas. Po visu namu rūsys. GRovehil 6-7772.

PRIE PARKO—lietuvių kolonijoje—4 apartmentų namas, tiktai $17,900.

LAfayette 3-3384

1926 NO. Lorel, 2 butu deluxe mūrinis. 2-5 kamb., automatiškas šildymas ir karštas vanduo. Atskiri boileriai. Uždari porčiai. Garažas. Tuoj galima užimti. $30,000.

REAL ESTATE FOR SALE
Namai, Žemė — Pardavimui

BRIGHTON Pk.—3 butų gražus ir gerų pajamų mūr., 2-5, 1-3, naujas centr. šildymas alyva, mūr. garažas. Įmokėti $7,000.

GAGE Pk.—2 aukštų med. ant plataus sklypo, naujas centr. šildymas alyva. Garažas. Įmokėti $4,000.

MARQUETTE Pk.—6 kamb. labai gerame stovyje mūr. bungalow. Centr. šild. alyva. Garažas. Įmokėti $6,000.

ANT 55th vertinga 10 kamb. mūro rezidencija, tinkama profesionalui arba su mažomis išlaidomis perdirbama į 3 butus. Naujas centr. šildymas alyva. Garažas. Tiktai pamačius galima įvertinti. Įmokėti $6,000.

PRIE 54th ir Maplewood—2-5 mūr., centr. šildymas alyva, mūr. garažas. Kaina $18,500.

PRIE 47th ir Homan—2 butų po 4 kmb. gerai įrengtas mūr. Tik $22,000.

Ofisas atidarytas ir sekmadieniais nuo 1-4 val. po pietų.
KUTRA - NORKUS REAL ESTATE
2405 West 51st St. WA 5-5030
vak. PR 8-3579

BRIGHTON Parke, arti lietuviškos mokyklos, 2 aukštų mūrinis, su rūsim ir pastoge. 2 butai po 5 (3 miegami). Centralinis šildymas gazu pirmame aukšte. 2 automobilių garažas. Gražus ir labai švarus namas. Prieinama kaina.

BRIGHTON Parke mūrinis, 3 jaukūs butai po 4 kambarius. Geros pajamos. Kaina $18,500.

GAGE Parke, 8 kamb. mūrinis namas. 60 pėdų sklypas. Centralinis šildymas, garažas. Idealus didelei šeimai. Galima perdirbti į 2 butus. Kaina tiktai $17,600.

MARQUETTE Parke mūrinis padidinamas namas, 4, 3 ir pusantro kambario butai. Karštu oru šildymas gazu. Platus sklypas. $145 pajamų mėnesiui ir savininkui butas. $19,400.
VENTA REAL ESTATE
4409 So. Fairfield Ave. LA 3-3881

ATIDARAS namas—8410 So. Kilpatrik Ave., 5 kamb., 3 miegamų, turi būti parduotas šiandien, nes išsikeliame į Kaliforniją.
67th St. ir Maplewood, 5 kmb. bungalow. Įkainuotas greitam pardavimui.
72nd St. ir Sacramento, 5 kamb. ranch, 3 kamb. beismonte. Turi būti greitai parduotas.
51st St. ir Loomis, 2-4 kmb., 2 auto garažas, viskas naujai perdirbta. Greitam pardavimui tik $14,000.
5 kamb. bungalow, 2 auto garažas, 81st St. Specialus—tik už $12,500.
Marquette Parke—užkandinė ir ice cream parlor. Tikrai gerai einąs biznis. Geras pirkinys.
PETER VILKELIS, 2935 W. 71st St.
HE 4-0680 arba RE 7-4694

GERAS PELNAS—PIGUS TURGUS
BRIČPORTE:
5 flatų mūr. namas. Neša geras įplaukas. Geroj vietoj—tik $12,500.
MARQUETTE PARKE:
2 butų mūr. namas po 4 ir 5 kamb. Garažas. Kaina $17,000.
18th IR HALSTED:
4 butų namas. Kaina tik $7,500.
PIETINĖ DALIS:
Rooming house — pelninga vieta. Neša įplaukų $24,000 į metus. Kaina tik 3 kart rendą.

Informacijas TAylor 9-2733
tarp 10 ir 5 val. kasdieną.

MŪRINIS, 2 po 5, Brighton Parke, pečiais šildomas, garažas. $16,500.
Mūrinis 6 butų, 64th ir Pulaski apylinkėje. $5,040 metinių pamajų. Gražus namas.
Mūrinis 18 butų, 55th ir Damen apylinkėje. $15,900 metinių pajamų. $25,000 įmokėti.
Mūrinis 19 butų Marquette Parke, įmokėti $35,000.
Mūrinis 5 butų Marquette Parke.
Mūrinis 2 po 4 Brighton Parke.
Centralinis šildymas, garažas.
"ŠIMAIČIAI"
REALTY - BUILDERS - INSURANCE
2737 West 43rd St. CLiffside 4-2390

MARQUETTE Pk.—naujas 4 kamb. padidinamas mūrinis namas, alyva apšildomas. Tiktai $17,000.
Marquette Pk.—3 butų medinis namas su ekstra sklypu ir garažu. Arti Maria High School. Tiktai $16,500.
A. Mikšis
MITCHELL REAL ESTATE
& INSURANCE
2501 West 69th St. WA 5-5431

TURIME pigiai vertingų namų—patikrinkite. BUDRECKAS REALTY,
1839 West 47th Street
LAfayette 3-3384

CICERO 2 butų bungalow, arti 22nd ir 50th Ave. 4-3 kamb., garažas. $17,900. $5,000 įmokėti. Svoboda, 6013 Cermak
BIshop 2-2162

PARDUODAMAS mūrinis 2 butų po 6 kambarius namas, alumininiai langai, automatinis vandens šildymas, 2 auto garažas, gazu šildymas. Apleidžiu miestą ir noriu greit parduoti.
CAnal 6-3639

$8,500 mūrinis bungalow; 4 kambariai, 2 beismonte. Šildymas furnasu, pilna pastogė. Netoli mokyklos, 26th ir Kedzie Ave. SVOBODA, 3739 West 26th Street. LAwndale 1-7038.

SOUTH Cicero 2 butų bargenas, 4-4 kamb., 2 kamb. rūsyje. Pastogė, garažas. Cemento pamatas. $14,900. Svoboda, 6013 Cermak. BIshop 2-2162.

ATDARAS apžiūrėjimui šeštadienį ir sekmadienį 1-5 val. Savininkas parduoda mūrinį 2 butų, 2-6 kmb. namą. Žemiau $30,000. 5149 Cullom Ave.
MUlberry 5-7738

FARMS FOR SALE
Ūkiai Pardavimui

35½ AKRŲ, 8 kambarių stuba, furnasu šildoma, vištininkas ir 2 barnės. Gražus sodas, prie pat miesto, prie dviejų kelių: vieškelio 32 ir kelio T. Prieina ežero kranto 700 pėdų. Parduodama už $7,500. Agnes ir Steves Resort, Townsend, Wisconsin.

NEW BUFFALO, MICHIGAN
REZORTAMS ARBA DIDELEI ŠEIMAI
70 mylių nuo Chicagos parduodama 10 akrų žemės upės pakrašty. 10 ir 4 kambarių namai, moderniški. Automatiškas šildymas aliejumi. Dideli uždari priešakiniai ir užpakaliniai porčiai. Daug lapuotų medžių. Daržas, uogos, jaunas vaisių sodas. Garažas 24x28. Savininkas turi parduoti už geriausią pasiūlymą.
16 akrų žemės, 4 kambarių namas, barnė, namas įrankiams sudėti. Prie gero kelio, nedidelis sodas. Kainuoja tik $8,000. Reikia įnešti pinigais tik pusę.
Iš US 12 kelio prieš Union Pier pasukti dešinėn prie J's kavinės. Už dviejų blokų dešinėj.
NICK DUDIAK, Lakeside 4134

NAŠLYS PARDUODA. Dailus ir modernus namas bei 80 akrų. Twin Maples farma. Mylia į pietus nuo Koontz Lake, Indiana. 75 mylios nuo Chicagos. 4 miegamieji, 2 maudynės, didelis gyvenamasai kambarys, moderni virtuvė, pusryčių kambarys, breezeway ir dvigubas garažas. Reikia pamatyti įvertinimui. Kukurūzams svirnas, didelis vištininkas, barnės. Visi gręsti keliai. Farmai operuoti nereikia darbo nė žinojimo, nes kaimynas farmeris apdirba ir dalinamasi pajamomis. Ideali vieta pasitraukusių į poilsį (retired) porai arba šeimai auginti. Farma pati apsimokės. $18,000 cash (grynais) už viską. Jack Norris, R. R. 3, Box 631, Walkerton, Indiana.

FARMOS, namai ir biznio progos.. Visokio dydžio ir kainų. Rašykite dėl sąrašo. Decker Realty Service, Paw Paw, Michigan.

PAINTERS AND DECORATORS
Maliavotojai ir Popieriuotojai

JONAS PLEIRYS
DAŽYTOJAS - KONTRAKTORIUS
Dažome naujus ir senus namus iš oro ir vidaus. Restoranus, sales ir kt.

Skambinkite: PRescott 9-0225
10046 S. LOWE AVE., CHICAGO

JOE RAMA
Maliavoja ir popieriuoja naujus ir senus namus iš oro ir vidaus.
Pašaukite:
WAlbrook 5-4296

CONTRACTORS - BUILDERS
Namų Statytojai ir Taisytojai

BUILDING, REMODELING
CONTRACTOR
Nauji namai ir garažai, senų namų stogai, kaminai, porčiai ir langai. Cemento ir mūro darbai, pleisteriavimas, dažymas, tile įdėjimas ir įvairūs kiti darbai.
Skambinkite:
LIUDAS TAUJENIS
6828 So. Maplewood Ave.
HEmlock 4-5848

NAMŲ REMONTAS
(REMODELING)
Atlieku cemento, karpenterio, mūro ir kitus darbus. Iki $2,500 nereikia nieko įmokėti, o už didesnius darbus susitarsime.
Dirbu Chicagoje ir priemiesčiuose.
PETRAS POCIUS
6828 So. Maplewood Ave.
REpublic 7-1223

KONTRAKTORIUS
STANDARD BUILDERS, INC.
726 W. 18th Street Chicago 16, Ill.
A. GINTNERIS, pirmininkas
V. PETRAUSKAS, statybos vedėjas
CH 3-1535
Lietuvių Statybos Bendrovė stato namus pardavimui, pagal užsakymus ir atlieka remonto darbus.

Moderniška 3 gab. maudynė $199.00.
Autom. vandens šildytuvas $79.00.
Kabinetas ir sinkas $89.00.
SUJUNGIMAI VELTUI
12x15 kamb. išklojimas su pamuštu linoleumu $19.95

FRANK BRABEC
51st & Damen HE 4-3200

PERSONAL
Asmenų Ieško

PAIEŠKOMAS ALBE KAŠKONAS, 31 metų, gyv. 2556 W. 45th Street. Pats Kaškonas arba jo pažįstami prašomi parašyti arba pranešti telefonu. Yra svarbus jo asmeniškas reikalas. Pranešėjui atlyginsime. Izabel Gudelis, 2556 W. 45th St. LAfayette 3-7329.

MISCELLANEOUS
Įvairūs Dalykai

LIETUVIŠKA APDRAUDŲ AGENTŪRA
Gyvybės, ligoninės, automobilių, baldų, namų ir visos kitos apdraudos—asmenims, profesionalams ir biznio įstaigoms. Laisvas pasirinkimas kompanijos ir apdraudos rūšies. Nemokamas patarnavimas ir informacija. Valstybės patvirtintos kainos. Smulkesniai informacijai gauti skambinkite, rašykite, užeikite:
JONAS KIRVAITIS
INTERSTATE INSURANCE AGENCY
5900 S. Ashland Ave., Chicago 36, Ill.
Tel.: WAlbrook 5-5671

AGENTŲ IR BROKERIŲ DĖMESIUI
Prieš draudsdami kitur, pasiteiraukite pas mane. Pirmaeilės kompanijos—aukščiausi komisai. Savi pas savusi