ORAS

Giedra, malonu, dieną apie 80 laipsnių, naktį virš 60.
Saulė teka 6:15, leidžiasi 7:29.

Midwest Inter. Gr.
Library Center
5721 Cottage Grove Ave

NAUJIENOS

THE LITHUANIAN DAILY NEWS

The First and Greatest Lithuanian Daily in America
NAUJIENOS
The Lithuanian Daily News
Published by The Lithuanian News Publishing Co., Inc.
1739 So. Halsted St., Chicago 8, Ill.
HAymarket 1-8100
Over One Million Lithuanians In The United States

MIDWEST INTER-LIBRARY CENTER

VOL. XLII Kaina 5c Chicago 8, Ill. Trečiadienis, Rugpiūčio - August 31 d., 1955 m. Price 5c 205

SOVIETAI SIŪLO ARABU KRAŠTAMS GINKLU

VIENI KITŲ KARINIUS ĮRENGIMUS STEBĖTŲ IR NUO ŽEMĖS BEI JŪROS

Kviečia Angliją, Prancūziją, Kanadą prisidėti prie prezidento Eisenhowerio savotiško siūlymo

NEW YORKAS. — JAV atstovas JT nusiginklavimo pakomisijoj smulkiai išdėstė prezidento Eisenhowerio pasiūlymą pasikeisti su Sovietais apsiginklavimo informacijomis ir paskui leisti vieni kitiems tikrinti, ar pateiktieji duomenys yra teisingi.

Henry C. Lodge, JAV nuolatinis atstovas Jungtinėse Tautose, dėstydamas šį planą, nupasakojo žymiai daugiau, negu pats prezidentas, kai jis pirmą kartą jį paskelbė 4 didžiųjų konferencijoj Genevoj.

Vieni kitus prižiūrėtų

Prezidento Eisenhowerio plane nekalbama apie tarptautinę kontrolę kariniams įrengimams ir pasiruošimams prižiūrėti, o apie vienų kitų (Sovietų-JAV) savitarpinę priežiūrą.

Toji priežiūra turėtų būti vedama ne vien iš oro, lėktuvais, bet taip pat sausumos bei jūros stebėtojų, aiškino amb. Lodge.

Sovietai siūlo sava

Kremliaus atstovas Sobolevas ne tiek stengėsi išpeikti Amerikos pasiūlymą, kiek išgirsti savąjį planą. Pagal Sovietų planą, penkios didžiosios valstybės: JAV, SSSR, Anglija, Prancūzija ir komunistinė Kinija, turėtų palaipsniui mažinti savo armijas. Apie Vakarų Vokietiją net nekalbama. Iš to matyti, kad Sovietai iš viso neleis jai atsiginkluoti ir turėti nors tokią kariuomenę, kokia turi, pav., Prancūzija.

Ikes plano smulkmenos

H. C. Lodge, dėstydamas Eisenhowerio nusiginklavimo ir likusių karinių įrengimų priežiūros planą, nusakė tokius reikalavimus:

Visų pirma JAV ir SSSR praneštų viena kitai kariuomenių ir visų rūšių ginklų didumą, vietą, įskaitant ir pusiau karines bei atsargines pajėgas. Paskui paduotų pilnus sąrašus su kariniais fabrikais, įrengimais, karinėmis bazėmis ir jų vietomis. Po to prasidėtų teritorijų žvalgymas ir įteiktų sąrašų tikrinimas gyvenime.

Amerika tikrintų karinius pasiruošimus ir įrengimus savo lėktuvais, Sovietai — savo. Amerikos lėktuvuose turėtų būti po Sovietų atstovą, Sovietų lėktuvuose po Amerikos atstovą.

Kalbos pabaigoj, Lodge paragino Angliįos, Kanados ir Prancūzijos atstovus prisidėti prie šio nusiginklavimo ir ginklų priežiūros plano.

Dulles sušvelninęs Sovietų užpuolimą prieš JAV lėktuvą

Nekaltino valdžios, kad nepakenktų konferencijai

WASHINGTONAS, D. C. — Kariuomenės atstovai suteikė vienam kitam korespondentui medžiagos apkaltinti valstybės sekretorių Dulles, kad jis nuslėpė tikruosius faktus apie Amerikos laivyno bombonešio numušimą Beringo jūroj (tarp Aliaskos ir Sibiro) birželio 23 d.

Dulles gavo smulkų pranešimą iš laivyno karininkų, kokiomis aplinkybėmis Sovietų naikintojai numušė šį lėktuvą. Bet, nenorėdamas drumsti nuotaikos 4 didžiųjų konferencijos išvakarėse, kaltę suvertė paskiriems Sovietų lakūnams ir išteisino Sovietų valdžią.

Sovietai vykdė įsakymą

Laivyno pranešime vyriausybei buvę aiškiai aprašyta, kaip Sovietų naikintojai pakilo iš aerodromo, davus įsakymą jų viršininkams, kai radaro ekrane jie pastebėjo praskrendantį Amerikos lėktuvą — atokiai nuo Sovietų teritorinių vandenų.

Laivyno karininkai ypač nepatenkinti Dulles išvedžiojimais, kad esamomis aplinkybėmis nesunku lėktuvams nuklysti nuo savo kurso. Jis tuo lyg ir pritaręs Molotovo pastabai, kad Amerikos bombonešis buvo įskridęs į Sovietų erdvę.

Bet taip nebuvę. Amerikiečiai griežtai laikosi 12 mylių atstumo nuo Sovietų pakraščių, nors pagal tarptautinę teisę užtektų laikytis ir 3 mylių.

Konfliktas buvo išspręstas, Sovietų valdžiai pažadėjus padengti pusę nuostolių.

Ir Rumunija žada mažint kariuomenę

Eisianti SSSR, čekų pavyzdžiu

VIENA, Austrija. — Komunistinės Rumunijos vyriausybė skelbia, kad ji ligi šių metų pabaigos sumažinsianti 40,000 vyrų dabartinį kariuomenės didumą.

Ji įsitikinusi, kad po Genevos konferencijos tarptautinė įtampa atsileidusi ir kad dabar galima mažinti karines pajėgas.

Visų pirma apie kariuomenės mažinimą pranešė satelitų bosai Kremliuj. Jie žada ligi metų pabaigos sumažinti raudonąją armiją 640,000 vyrų. Po to pasiskelbino Čekoslovakija, kad ji sumažinsianti kariuomenę 34,-000 vyrų.

— **Tautinės Kinijos** žinių agentūra praneša, kad Kinijos pakraščiuose, 120 jūrmylių į pietus nuo Šanghajaus, pastebėti 8 Sovietų karo laivai.

— **Japonų laivas** išplaukė į Vladivastoko uostą Rusų Sibire, iš kur jis pargabens 35 japonus, neseniai paleistus iš nelaisvės.

Sovietų karininkai apžiūrėjo Amerikos parašiutininkus

Ištyrė jų naująją aprangą

FT. BENNING, Ga. — Trys raudonosios armijos pulkininkai, civiliais drabužiais, gavo leidimą apžiūrėti Amerikos parašiutininkų kareivines ir jų apmokymą.

Jų smalsumui patenkinti kareivinių viršininkai pastatė parodai vieną parašiutininką su pilna apranga, prie kurios priklauso įvairių įdomių dalykų, kurių Sovietų karininkai ligi šiol nebūtų galėję pamatyti.

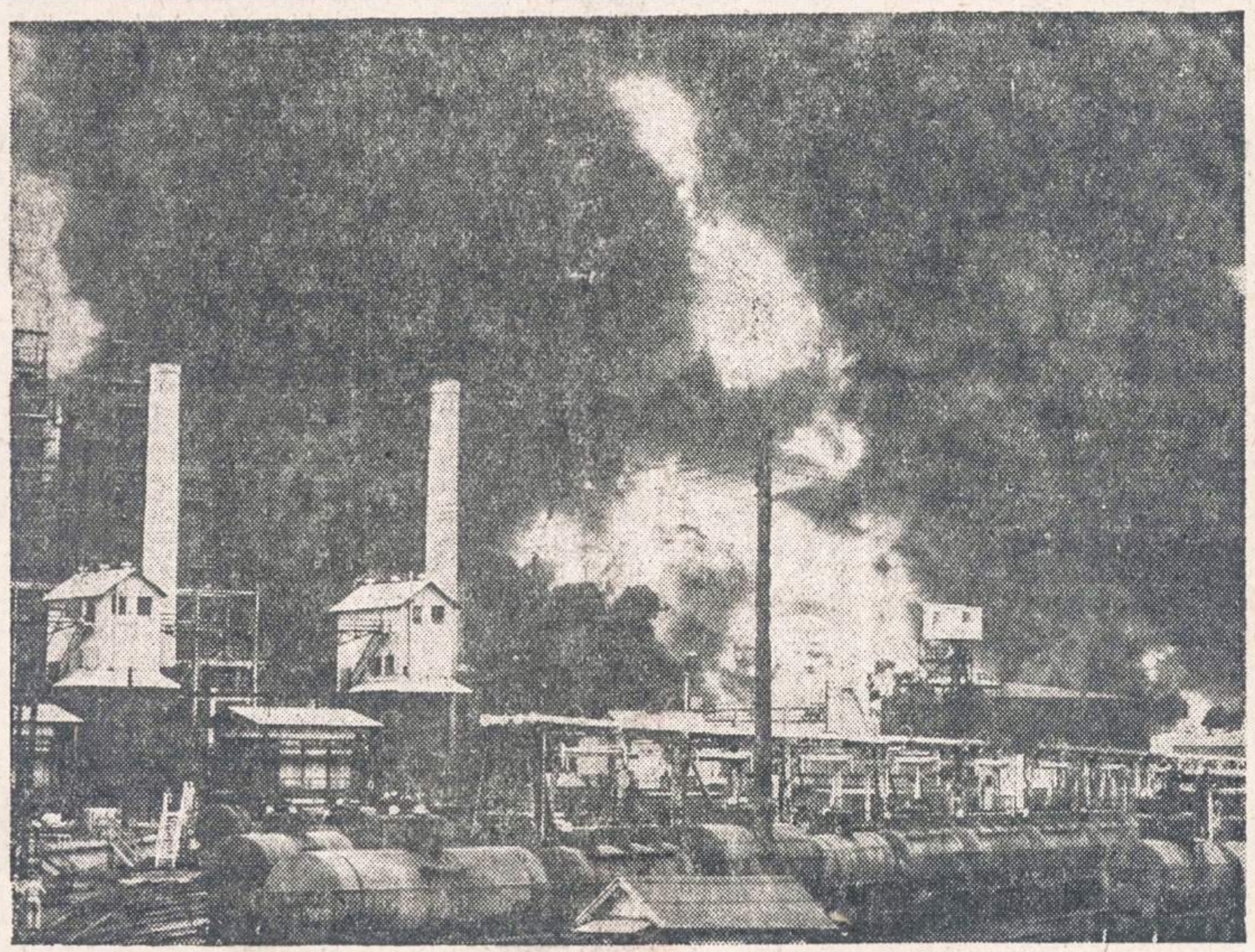

UNITED PRESS-NAUJIENŲ Photo

Dėl eksplozijos ir gaisro Standard Oil kompanijos įmonėje (refinerijoje) Whiting (Ind.) mieste žuvo du asmenys ir šimtai daugiau ar mažiau nukentėjo, atseit, apdegė.

NUKENTĖJĘ WATERBURY LIETUVIAI

NAUJIENŲ KORESPONDENTO CONNECTICUTE

WATERBURY, Conn. — Per potvynį neteko savo namų, be kitų, šie lietuviai:

Br. Belninkaitis, 517-519 No. Riverside; **Vic. Babonis,** 535-537 Riverside; **J. F. Baranauskas,** 541-545 N. Riverside; **F. Butkus,** 561-563 N. Riverside; **K. A. Juod snukis,** 581-583 N. Riverside; **Agota Seredninskas,** 593-595 N. Riverside (ji žuvo kartu su savo nuneštu namu); **St. Padaigis,** 597-599 N. Riverside (jo žmona nuskendo).

Iš žuvusių lietuvių **Petronė Stanikas,** 45 m., 567 N. Riverside, buvo Waterbury Balfo skyriaus talkininkė. Be to, mirė Ona Klimas, 62 m., 535, Riverside.

Mokyklos be patalpų

Connecticut valstybėje ne visos mokyklos galės laiku pradėti šiuos mokslo metus. Daug mokyklų yra nukentėjusių ir reikalingos pagrindinio remonto. Apskaičiuota, kad jų remontas ir atstatymas kaštuos arti dviejų milijonų dolerių.

Paleido namų gvardiją

Potvynio paraustas gyvenimas jau gerokai apsitvarkė, dėlto mobilizuota vietos gvardija paleidžiama namo. Jos vyrai padėjo palaikyti tvarką, dirbo atstatymo darbuose, stovėjo kelių sargybose, ir padėjo įvairiais kitais būdais nukentėjusiems. Jie buvo mobilizuoti telefonais, prieš pat telefono stotims nustojant veikti.

Taip pat buvo skubiai mobilizuotas malūnsparnių lėktuvų (helikopterių) dalinys, laiku pasirodęs gelbėjimo vietose.

Gelbėjimo darbuose taip pat gražiai pasidarbavo ugniagesių komandos. J. Vlks.

ĮGĖLĖ GYVATĖ PER RELIGINES APEIGAS

SAVANNAH, Tenn. — Mrs. Anna C. Yost, 40 metų, norėjusi savo sektantų apeigose įrodyti, kad jos tikėjimas yra stipresnis ir už gyvatės nuodus, mirė įgelta barškuolės. Neseniai policija buvo areštavusi ją ir jos brolį už naudojimą nuodingų gyvačių religinėms apeigoms.

— **El Passo, Tex.** — Žuvo 3 vaikai ir 10 vaikų bei suaugusių sužeista, sprogus artilerijos sviediniui, įmetus jį į ugnies laužą.

Protestuoja prieš paramą kolchozų ūkiui pagerinti

Specialistas ruošiasi į Rusiją

WASHINGTONAS, D. C. — Kongreso atstovas Polk (dem., Ohio) kreipėsi į prezidentą Eisenhowerį, kad jis neleistų Amerikos žemės ūkio specialistų važiuoti į Sovietų Sąjungą ir mokyti, kaip sustiprinti baudžiavos sistemą primenančius kolchozus ir sovchozus.

Atstovui Polk atrodo neišmintinga teikti rusams Amerikos turimas žinias, nieko už tai negaunant.

Patiko Sovietų kvietimas

Lankantis Sovietų žemės ūkio valdytojų delegacijai, jos pirmininkas viceministeris Mackevič pakvietė Roswell Garst, pavyzdingos kokurūzų ir gyvulių farmos savininką iš Coon Rapids, Iowa, atvažiuoti į Rusiją ir pamokyti, kaip padidinti derlių ir gamybą.

Roswell Garst kvietimą su malonumu priėmė. Jis atvažiavo į Washingtoną išsirūpinti vizą. Už kelionę JAV valdžiai nereikėsią mokėti, sako Garst, atmesdamas atst. Polk protestą.

Karo ūkio dalis

"Meet the Press" pasikalbėjime pereitą sekmadienį vienas korespondentas privertė patvirtinti porą entuziastingų Sovietų draugystės šalininkų iš amerikiečių delegacijos, grįžusios iš Rusijos, kad žemės ūkio gamybos padidinimas įeina ir į Sovietų karinius planus. Karui reikia ne vien ginklų, bet ir maisto. Amerikiečiai, padedami gaminti Sovietams maistą, padėtų jiems pasiruošti karui, pareiškė anas korespondentams grįžusiems iš Rusijos amerikiečiams.

Neseniai keli kongreso nariai iškėlė abejonę, ar JAV kariuomenės sandėliuose nėra perdaug prikrauta "hamburgerių" ir kitokios mėsos. Prez. Eisenhoweris į tai atsakė, kad karo metu maisto atsargos tokios pat svarbios, kaip ir amunicijos.

Vėliausios Žinios

★

—**JAV namų statybos komisija pakvietė panašią Sovietų komisiją aplinkyti Jungtines Valstybes.**

—**Iš pravažiuojančio automobilio buvo įmesta bomba į Argentinos prezidento Perono įstaigą. Nuo bombos niekas nenukentėjo.**

—**Sovietų karo ministerio pavaduotojas Zorin užtikrino JAV kongreso atstovui Hillings, kad ateityje nebepasitaikys Sovietų užpuolimų prieš Amerikos lėktuvus Tolimuosiuose Rytuose. Tuo jis pripažino, kad užpuolimai yra suvaldomi ir ligi šiol vykdyti pagal Maskvos valdžios įsakymus.**

—**Tarp valstybės sekretoriaus Dulles ir Japonijos užsienio reikalų ministerio Šigemitzu prasidėjo 3 dienų pasitarimai su nuoširdžiomis kalbomis apie šių dviejų tautų draugystę.**

—**Sirija ir Libanonas paskelbė 24 valandų streiką, protestuodamos prieš Prancūzijos kolonialinę valdžią Maroke ir Alžerijoje.**

—**Pietų Korėja neleidžia išvažiuoti 41 Amerikos pirkliui, kol jie nesumokės įvairių mokesčių, kuriuos JAV vyriausybės atstovai nepripažįsta.**

—**Prie Lexington, Ky., apvirto dviejų aukštų Grayhound autobusas. Viena moteris užmušta ir 10 kitų keleivių sužeista**

Sen. Malone gavo vizą į Bulgariją

Santykiai nutraukti 1950 metais

VARŠUVA, Lenkija. — Senatorius Malone (resp., Nev.) ir jo žmona nutarė atostogas praleisti Sovietų satelitų šalyse ir pastudijuoti tenykštį gyvenimą.

Jiedu jau apvažinėjo Lenkiją, Čekoslovakiją, Rumuniją ir gavo leidimą įvažiuoti net į Bulgariją.

JAV yra nutraukusios diplomatinius santykius su Bulgarija 1950 metais, pačiame šaltojo karo vidury, Valstybės departamentas priminė senatoriui, kad bėdos atveju jis negali tikėtis JAV diplomatinės paramos Bulgarijoj. Bet senatorius nutarė vistiek leistis į šią kelionę, pasitikėdamas "naująja Genevos nuotaika", pasireiškusia po 4 didžiųjų konferencijos tarp Amerikos ir Sovietų Sąjungos.

V. SEKRETORIUS DULLES REIŠKIA SUSIRŪPINIMĄ KREMLIAUS ELGESIU

Sumažėtų galimybės pašalinti pavojingą įtampą Viduriniuose Rytuose, tarp Egipto ir Izraelio

WASHINGTONAS, D. C. — Yra rimto pagrindo sakyti, kad Sovietų Sąjunga pasiūlė arabų valstybėms ginklų, pareiškė, antradienio spaudos konferencijoj valstybės sekretorius John F. Dulles.

Turint galvoj Genevos "draugystės nuotaikas" ir prasidėjusias naujas nusiginklavimo derybas New Yorke, valstybės sekretorius galėjo tokį įtarimą mesti Sovietams tik turėdamas tikslių žinių apie jų pasiūlymą arabams ir apie nepaprastai kritišką padėtį, kurią tie ginklai sukeltų Viduriniuose Rytuose, jei jie būtų pristatyti, sakoma Washingtono informacijos sluoksniuose.

Ginklai būtų nukreipti prieš Izraelį

Nuolatiniai susišaudymai Izraelio-Egipto pasieny leidžia manyti, kad artimiausioj ateity jie gali išvirsti į dar didesnius ginkluotus susirėmimus, jei JAV ir kitos didžiosios valstybės neras būdų konfliktų priežastis pašalinti.

Egipto premieras plk. Nasser, kaip ir Izraelio atsakingieji vadovai, yra kartkartėmis grasinę atviru karu vieni kitiems. Išsprendę ginklų klausimą, egiptiečiai galėtų tiek padrąsėti, kad pradėtų invaziją į Palestiną.

Kiti degantieji klausimai

Valstybės sekretorius, kalbėdamasis su korespondentais, palietė ir kitus aktualiuosius užsienio politikos klausimus. Jis pareiškė:

Maroko krizė gali būti išspręsta ir be Jungtinių Tautų intervencijos. Tas reiškia, kad ateinančiame JT susirinkime JAV palaikys Prancūziją prieš arabų ir Azijos valstybių reikalavimą įsiterpti į Šiaurės Afrikos reikalus Jungtinėms Tautoms.

Nixon į SSSR nevažiuos. Viceprezidentas Nixon, kuris netrukus išvažiuos į Vidurinius Rytus, ieškant didesnės draugystės su tenykštėmis šalimis, nemano į savo kelionės planą įtraukti ir Sovietų Sąjungą.

Suvaržys Korėjos komisiją. Vadinamą neutralią Korėjos paliaubų priežiūros komisiją reikia likviduoti arba ją suvaryti į neutraliąją zoną, iš kur ji galėtų siuntinėti savo pranešimus.

Adenauerio kelionė į Maskvą. Sovietų sutikimas svarstyti Vokietijos sujungimą ir karo belaisvių paleidimą duoda pagrindo manyti, kad kanclerio kelionė į Maskvą gali išeiti į naudą.

Derybos su Peipingo valdžia. Nėra jokių duomenų, kurie drąsintų, kad užvestos derybos su komunistine Kinija Genevoj apie kalinamų amerikiečių paleidimą vestų prie pageidaujamo susitarimo.

JAV PRAŠO IZRAELĮ IR EGIPTĄ SUSTABDYT KAUTYNIŲ VEIKSMUS

Vienų kitų užpuldinėjimai tęsiasi 6-tą dieną

JERUZALĖ. — JAV vyriausybė kreipėsi į Izraelio ir į Egipto vyriausybes, kad jos susilaikytų nuo tolesnių ginkluotų veiksmų ir sutiktų spręsti savitarpinius konfliktus geruoju.

Washingtone valstybės sekretorius Dulles patvirtino, kad nuo pat sekmadienio Amerikos diplomatiniai atstovai bando sutaikinti šias dvi šalis. Apie jų pasisekimą šiame kebliame konflikte Dulles neturėjo nieko konkretaus pasakyti korespondentams.

Žūna ir civilių gyventojų

Naujos kautynės tarp Egipto ir Izraelio pasienio kariuomenės prasidėjo anksti antradienį, šeštą dieną iš eilės.

Izraelio vyriausybė pranešė, kad egiptiečiai apšaudė ir civilius izraelitus, dirbančius savo laukuose prie Gazos srities. Keturi žydai buvę nušauti ir 10 sužeista. Jie buvę užpulti 10-12 mylių nuo sienos.

Egiptas atsakė, kad prieš tai Izraelio sargybiniai nušovė vieną Egipto kareivį ir sužeidė 4 civilius arabus.

Minuoja kelius

Izraelio pareigūnų tvirtinimu, egiptiečiai kas naktį įsėlina į Izraelio teritoriją ir užminuoja kelius. Antradienį vėl vienas Izraelio kareivių motorvežimis užvažiavęs ant egiptiečių pakastos minos. Sužeisti 4 kareiviai.

Iš abiejų pusių per pastarąsias 6 dienas yra žuvę apie 30 žmonių ir apie 50 sužeista.

Nuviję Izraelio lėktuvus

Kaire Egipto valdžia pranešė, kad į jos teritoriją buvo įskridę du Izraelio naikintojai. Egipto lakūnai juos išviję į Izraelio "okupuotąją teritoriją".

Pirmadienį Izraelio valdžia pranešė apie 4 Egipto lėktuvų įskridimą į jo teritoriją. Lėktuvai buvę apšaudyti ir vienas iš jų sužalotas.

Lėktuvas paspruko nuo savo piloto

Buvo didelio išgąsčio žmonėms

SYDNEY, Australija. — Lakūnas Anthony Thrower ruošėsi skristi pratimams ir užsuko propelerį.

Lėktuvo stabdžiai pasirodė per silpni, ir jis, kiek pasileidęs pro sukritusį pilotą, pakilo į viršų ir pasiekė 5,000 pėdų aukščio.

Iš aerodromo bokšto buvo įspėti didmiesčio gyventojai dabotis nevaldomo lėktuvo, kuris gali bet kurią akimirką sudužti ant namų stogų.

Pakilo į orą jo gaudyti ir karo laivyno lėktuvas. Po dviejų valandų skrajojimo, kai lėktuvas atsidūrė virš jūros, laivyno pilotas jį numušė automatiniais pabūklais.

IŠ LIETUVIŲ GYVENIMO

Bridgeporto lietuviai puošias gražiais darželiais

Nusitariau praeitą penktadienį truputį pasigražinti, ir, suprantama, tuo reikalu kreipiaus į Bridgeporto moderniškiausią grožio salioną, kurio savininkai yra populerūs veikėjai p. p. Frank ir Marie Bulavai.

Besikalbant įvairiais dienos klausimais, p. Bulaw prisiminė, kad jis skaitęs "Naujienose" apie mano gražųjį darželį. "Mes, kaip ir jūs, irgi stengiamės tą senąjį Bridgeportą pagražinti", kalbėjo man p. Bulaw. "Prašau pažiūrėti mūsų darželį, kurį turiu prisipažinti, visą pats sutvarkiau, išauginau", jis pasididžiuodamas aiškino man.

Išėjom į kiemą už grožio saliono. Iš tikro, puikiausias vaizdas. Nemažas plotas žemės, apžėlęs žalia pievele, su skoniu išvingiuotas gražiomis gėlėmis ir apsodintas įvairiomis eglaitėmis, pušelėmis ir kitais brangiais medeliais. Viduryje, ant aukšto stiebo, artistiškai padarytas paukštukams namukas. Ir vis tai p. Bulaw darbas.

Pamaniau sau, kad grožis yra ten, kur žmogus nori jį turėti, kad ir senajam Bridgeporte, ir tai net biznio gatvėj. Pagalvojau irgi, kad gal reikėtų organizuoti darželių kontestą Bridgeporte, kur, kiek žinau, lietuviai turi nemaža tikrai įdomių darželių.

Nora G-nė

Apie "Apšvietos" Draugiją

Lietuvių Moterų Draugija "Apšvieta", baigiantis vasaros atostogoms, ima ruoštis rudens veiklai.

Tenka rengtis rudeniniam išvažiavimui, kuris bus rugsėjo 4 d., sekmadienį, prieš Darbo Dieną (Labor Day), Liepos sode. Bus muzika, užkandžių, teks ir dovanų, bus ir kitokių pamarginimų, nes tai apšvietiečių didžiulė metinė šventė.

Kai kurios draugijos narės praleido atostogas tolokai už Chicagos. Ilgametė "Apšvietos" veikėja M. Endziulienė su savo šeima atostogavo Kanadoje, lankydama savo gimines, atvažiavusius iš tremties. S. Puniškienė ir O. Rulienė atostogavo Floridoje. "Apšvietos" pirm. S. Kaulakienė turėjo viešnią iš Miami, Fla., savo brolienę p. Kaulakienę, kuri plačiai aplankė Chicagos vietoves.

Vieną "Apšvietos" narę ištiko skaudi nelaimė. Tai p. Kulešienę, kurios vyras B. Kuliešius mirė ir buvo palaidotas Liet. Tautinėse Kapinėse, nuosave sklype, liepos 6 d. Apšvietiečių vardu gili užuojauta draugijos narei, kad ji pakeltų ir išgyventų gilų liudesį.

Apšvietos Korespondentė

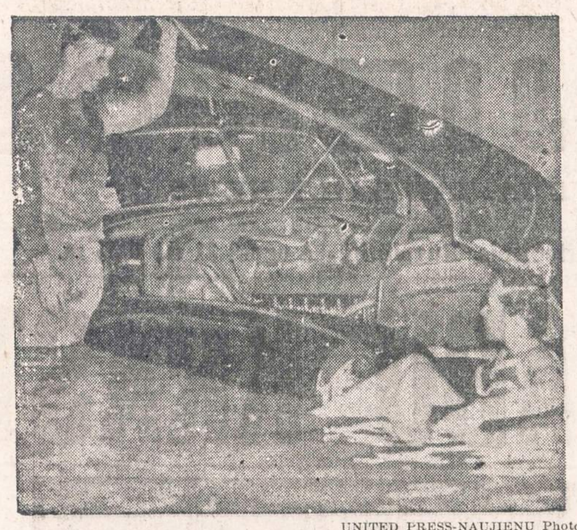

UNITED PRESS-NAUJIENŲ Photo

Motoristas potvynio ištiktoje Philadelphijos vietoje apžiūrinėja savo automobilį. Mergytė pripiaukia prie jo, norėdama savo patarimais padėti. Plačios Naujosios Anglijos apylinkės yra smarkiai potvynio nusiaubtos.

Sugrįžo iš Californijos

Martynas ir Barbora Gelson, kai sugrįžo iš Californijos, savo name turėjo gražų svečių pobūvį. Visi dalyviai buvo gero ūpo, džiaugsmo kupini, kad sulaukė p. p. Gelsonų. Svečiai buvo gerai pavaišinti.

Vėliau ponia Gelson man pranešė telefonu, kad ji skirsianti į Miami, Fla. Ten gyvena jos sūnus su mylima žmona; sakosi gavusi pranešimą, kad jie laukią garnio. Jau penktas kartas, kai juos garnys lankys, sako Barbora Gelson. Ji mano, kad garnys per dažnai įpratęs į jos sūnaus šeimą lankytis. Ji mano, kad lėktuvu gal pralenksianti garnį. Supratau iš jos, kad jei ne garnys, nebūtų turėjusi progos vykti į Floridą ir pasimatyti su sūnaus šeima.

Ten kiek pabuvusi, Barbora Gelson skris į West Pont, Ind., kur jos sūnaitis (anūkas) tarnauja karo tarnyboje, o iš ten grįš į Chicagą.

Ona Dovgin

Karazijaitės ir Lauciaus vestuvės

P-lės Dalios Karazijaitės su Antanu Laucium iškilmingos jungtuvės įvyks šeštadienį, rugsėjo 3 d., 3 val. po pietų, Šv. Kryžiaus bažnyčioje, 4557 So. Wood St. Vestuvių puota įvyks Lietuvių Auditorijos didžiojoj salėj, 3133 So. Halsted St.

Dalia Karazijaitė yra duktė Idos ir Bolio Karazijų, kurie gyvena 4945 So. Halsted St. Tėvai Karazijos Lietuvoje turėjo didelį vyno fabriką.

Daliai Karazijaitei buvo surengta priešvestuviniai pobūviai: vieną surengė jaunosios teta Ida Valnerienė savo namuose rugpiūčio 20 d., kada buvo sunešta gražių dovanų, gi svečiai p. Valnerienės buvo pavaišinti; antrą surengė jaunojo sesutės Lauciūtės savo namuose. Taipgi buvo gausiai apdovanoti.

Linkėtina jaunajai porelei daug laimės jų naujame gyvenime.

R.

— Naujas sporto žaidimas — maratonas maišuose bus pravestas Jaunimo Šventėje, kuri rugs. 11 d. vyks Liberty Grove darže. Gros K. Siliūno orkestras.

Navickienė išvažiavo į Floridą

Anna Navickienė, ilgus metus gyvenusi Melrose Parke, bet pastaruoju metu gyvenanti Floridoje, kelias savaites praleidusi su savo draugais čikagiškiais, šiomis dienomis vėl išvažiavo į Floridą. Ji turi gražų 13 kambarių namą, esantį 1777 Meridian Ave. Josios kambariai yra užimti žiemą ir vasarą. Pas ją apsistoja lietuviai, jie suvažiuoja iš įvairių Amerikos kolonijų.

Chicagoje ponia Navickienė sutvarkė Melrose Parke esančio namo reikalus ir aplankė visą eilę savo pažįstamų bei draugų. Ji dalyvavo Naujienų rudeniniame piknike, buvo užėjusi į Universal Savings bendrovę, apvažinėjo artimesnes ir tolimesnes apylinkes, o rugp. 28 d. išvažiavo į Floridą.

Išvažiuodama ji apgailestavo, kad nesuspėjo visų savo pažįstamų bei draugų atsisveikinti ir padėkoti už gražų ir draugišką josios priėmimą. Ji tikisi turėsianti kada nors progos jiems už tai atsilyginti.

Josios duktė Onytė Floridoje dirba visuomeninį darbą. Ji turi puikų balsą ir gražiai dainuoja. Floridoj ji dirba atsakomingą darbą, bet ji suranda pakankamai laiko dalyvauti lietuviškuose parengimuose, įnešdama į juos daug gyvumo.

T. Rypkevičius

A. ŽIEDAS SAVAM NAME

A. Žiedas, nuolatinis NAUJIENŲ skaitytojas, įsigijo savo namą ir persikėlė į jį gyventi. Naujas jo adresas yra toks: 5523 Webb Ave., Detroit 4, Michigan. Telef.: WEbster 3-6312.

Ryšium su santariečių studentų suvažiavimu

Z. Rekašius perėmė Lietuvių Studentų Santaros biuletenio redagavimą. Pirmasis numeris išes prieš pat santariečių suvažiavimą.

Akademinės spaudos paroda, kuri įvyks studentų santariečių stovyklos proga rugsėjo 8—11 d.d. Tabor Farm, Sodus, Mich., rūpinasi Raimundas Mieželis. Turintieji šiai parodai paskolinti retesnių eksponatų, ypač iš Nepriklausomos Lietuvos laikų ar Amerikos lietuvių išleistųjų, prašomi siųsti tiesiog Tabor Farmon.

H. Žibas santariečių suvažiavime kalbės apie Lietuvos jaunimo sovietinimą.

Santariečių suvažiavimo metu rugsėjo 10 d. Tabor Farm įvyks meno vakaras, gi kasdien bus rengiami laužai ir šokiai.

Lietuvių Studentų Santaros suvažiavimo iškilmingame uždaryme dalyvaus ir jį sveikins Lietuvos Konsulas Chicagoje dr. P. Daužvardis ir Santaros Garbės nariai p. A. Devenienė ir p. J. Bačiūnas.

—Su keturiom kojom ir su plunksnom,—kas per paukštis? Ne tik šią, bet dar virš 1,000 mįslių ir joms atsakymus rasite "Mįslių knygoje". Naujienose ši knyga kainuoja $1.00.

Detroit, Mich.

DLOC'O parengimas—komedija "Glušas"

Kaip kasmet taip ir šiais metais Detroito Lietuvių Organizacijų Centras rengia vakarą, kad sukeltų lėšų Vasario 16-tos dienos minėjimui pravesti, nes norima, kad kiekvienas centas paaukotas Tautos Šventės metu eitų tiesioginiam tikslui — Lietuvos išlaisvinimui.

Vakaras bus š. m. lapkričio mėn. 12 d. Hispanos Unidos salėje. Programoje matysime pirmą kartą ne tik Detroite, bet ir visoje Amerikoje statomą komediją "Glušas", kurią režisuoja mūsų nepailstanti režisorė, Kauno valstybės teatro aktorė ponia Mikšienė.

Visų organizacijų prašoma įsidėmėti šią datą (nors šis parengimas jau seniai yra registruotas Detroito Lietuvių parengimų kalendoriuje) ir tą dieną neruošti jokių kitų parengimų tuo prisidedant prie anksčiau minėto gražaus tikslo.

—V. Kutkus.

PRAŠOMA NEPAMIRŠTI, jeigu turite sutaisyti ar norite naują įsigyti: RAŠOMĄ ar siuvamą mašiną, laikrodį, foto ar radio aparatą, tai šį patarnavimą atliks geriau negu kas kitas J. KARVELIS, 3322 So. Halsted St., Chicago, Ill. Tel. YA 7-0677.

(Skelb.)

SUSIRINKIMŲ IR PARENGIMŲ PRANEŠIMAI

SLA 134 moterų kuopos susirinkimas bus rugsėjo 1 dieną Hollywood Annex, 2421 W. 43rd St. Pradžia 7:30 val. vakare. Visos narės kviečiamos atvykti, nes yra labai svarbių reikalų. Taipgi prašau kiekvieną nepamiršti mokesčius užsimokėti.

—K. Katkevičienė, fin. sekr.

Morning Star Klubo mėnesinis susirinkimas įvyks ketvirtadienį, rugs. 1 dieną, 8 val. vakare, 3600 W. North Ave., Chicago. Nariai malonėkite būti laiku. Išgirsite raportą apie pikniką ir kitus svarbius dalykus.

—A. Walskis, sekr.

a. + a.

JIM YANULAVGE

3206 So. Green Street

Mirė 1955 m. rugp. 27 dieną, 9:30 val. vakare, sulaukęs pusės amžiaus. Gimes Lietuvoje, Biržų apskr., Vaškų parapijoje, Nemekšniunų kaime.

Amerikoj išgyveno 45 metus.

Paliko nuliūdę: giminaitė Marie Martin, jos vyras Peter, brolienė Kazimiera Chapienė su šeima bei kiti giminės, draugai ir pažįstami. Lietuvoje liko dvi seserys: Agota Čapienė ir Elzbieta Jonelienė ir brolis Bronislovas Janulevičius ir kiti giminės.

Priklausė prie Dariaus-Girėno Posto 271 American Legion.

Kūnas pašarvotas Jurgio F. Rudmino koplyčioje, 3319 So. Lituanica Ave.

Ketvirtadienį, rugsėjo 1 d., 9 val. ryte, kūnas bus lydimas iš koplyčios į Šv. Kazimiero kapines.

Visi a. a. Jim Yanlavge giminės, draugai bei pažįstami nuoširdžiai kviečiami dalyvauti laidotuvėse ir suteikti jam paskutinį patarnavimą ir atsisveikinimą. Nuliūdę lieka:

Brolienė su šeima ir Giminaičiai.

Laid. direkt. Jurgis F. Rudminas. Tel.: YArds 7-1138.

Juozas Švaistas

PETRAS ŠIRVOKAS

Įdomiausioji nuotykių knyga, tinkanti seniems ir jauniems. Geriausioji dovana draugams. 228 puslapių. Išleido Chicagos Lietuvių Literatūros Draugija. Kaina $2.00. Knygų pardavėjams nuolaida. Knygą galima gauti NAUJIENOSE. Pasiųsime paštu, kai čekis arba Money Orderis bus atsiųstas tokiu adresu:

NAUJIENOS
1739 So. Halsted Street,
Chicago 8, Illinois

Skaitykite "N-nas"

SENIAUSIA LIETUVIŲ KOPLYČIA ROSELANDE, DABAR NUOMOJAMA,
didelė vieta, išklota karpetais, visi įrengimai.
PRIEINAMA NUOMA.
10756 So. Michigan Avenue
Skambinkite TOwnhall 3-5334

LIETUVIŠKA ĮSTAIGA
SAFETY OF YOUR SAVINGS
CRANE Savings & LOAN ASS'N
INSURED UP TO $10,000
3%
2555 West 47th Str. CHICAGO 32, ILL. LAF. 5-1088
B. R. PIETKIEWICZ PRES.

Jūsų ir Jūsų šeimos saugumui

Jei turite Universal Savings sąskaitą, tai galite būti tikri:

Kad Jūsų taupomi pinigai atneš Jums daugiau pelno...

Kad Jūs turite lėšų nelaimės atveju...

Kad Jūs galite pirkti pageidaujamą prabangos daiktą tada, kada norite...

Kad turėsite pinigų, kada jie bus reikalingi.

Tarnavome bendruomenei ištisus 32 metus be pertraukos, ir tarnybą plečiame. Universal Savings yra draugiška finansinė įstaiga, aptarnaujanti Jūsų kaimynus ir norinti patarnauti Jums.

Esame Federal Savings and Loan Insurance Corporation narys. Santaupos apdraustos iki $10,000.00.

PASTOVI, KAIP BIRUTĖS KALNAS

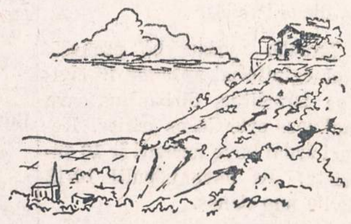

FEDERAL HOME LOAN BANK SYSTEM MEMBER
FEDERAL SAVINGS AND LOAN INSURANCE CORPORATION — SAFETY OF YOUR SAVINGS — INSURED UP TO $10,000

Universal Savings & Loan Association
1106 SOUTH HALSTED STREET
Chicago 8, Illinois

URBA Gėlės Mylintiems, Vestuvėms, Banketams, Laidotuvėms, Papuošimams
GĖLININKAS
4180 ARCHER AVENUE
Tel.: LA 3-5800 arba LA 3-5870

GUŽAUSKŲ
BEVERLY HILLS GĖLINYČIA
GĖLĖS VISOMS PROGOMS
2443 W. 63 ST.
Telef.: PR 8-0833 ir PR 8-0834

GĖLININKAS
(PUTRAMENTAS)
Linksmumo arba liūdesio valandoje Gražiausios Gėlės ir Vainikai. Antkapių papuošimai ir sezoninės kapams gėlės.
ROY R. PETRO (Putramentas)
5519 So. Harlem Avenue
POrtsmouth 7-9020

LOVEIKIS Siunčiam Gėles Telegramu į Visas Pasaulio Dalis
KVIETKININKAS
Gėles Vestuvėms, Banketams ir Pagrabams.
3316 So. Halsted St. YArds 7-7308

LIŪDESIO VALANDOJE ŠAUKITE
MAŽEIKA & EVANS
LAIDOTUVIŲ DIREKTORIAI
3 ATSKIROS VĖSINAMOS KOPLYČIOS
6845 S. Western Ave. RE 7-8600-8601
Gyvenantiem kitose miesto dalyse gausim koplyčią arčiau jūsų namų.

A. PETKUS
LAIDOTUVIŲ DIREKTORIUS
6812 So. Western Avenue
1410 South 50th Avenue
CICERO, ILLINOIS
TELEFONAI:
GRovehill 6-2345-6 • TOwnhall 3-2109
KOPLYČIOS VISOSE MIESTO DALYSE

John F. Eudeikis
LAIDOTUVIŲ DIREKTORIUS
Seniausia ir Didžiausia Laidojimo Įstaiga
AMBULANCE DIENĄ IR NAKTĮ
4605-07 So. Hermitage Avenue
Tel.: YArds 7-1741—1742 ir LAfayette 3-9851
★
4330-34 So. California Avenue
Telefonas: LAfayette 3-0440
Mūsų radio programos šeštadieniais 9:15 ryto iš WGES, 1390 kil.
MODERNIŠKOS AIR-CONDITIONED KOPLYČIOS

Steponas C. Lackawicz
LAIDOTUVIŲ DIREKTORIUS
TRYS KOPLYČIOS
2424 WEST 69th STREET — REpublic 7-1213
2314 WEST 23rd PLACE — VIrginia 7-6672
10756 S. MICHIGAN AVE. — PUllman 5-1270

NARIAI Chicagos Lietuvių Laidotuvių Direktorių Asociacijos
AMBULANCE PATARNAVIMAS DIENĄ IR NAKTĮ.
★
TURIME KOPLYČIAS VISOSE MIESTO DALYSE.

PETRAS P. GURSKIS
659 WEST 18th STREET — Phone: SEeley 3-5711

ALFRED VANCE
177 WOODSIDE RD., Riverside, Ill. — Tel.: OL 2-5245

PETRAS BIELIŪNAS
4348 S. CALIFORNIA AVE. — Phone: LAfayette 3-3572

GEORGE F. RUDMIN
3319 S. LITUANICA AVE. — Tel.: YArds 7-1138-1139

P. J. RIDIKAS
3354 S. HALSTED STREET — Phone: YArds 7-1911

LEONARD BUKAUSKAS
10821 S. MICHIGAN AVE. — Phone: COmmodore 4-2228

VASAITIS - BUTKUS
1446 S. 50th AVE., Cicero, Ill. — Phone: OLympic 2-1003

ANTANAS M. PHILLIPS
3307 LITUANICA AVENUE — Phone: YArds 7-3401

Ką Žmonės Mano

Pasiryžo tarnauti saviesiems

Tai, ką čionai tenka pažymėti, gal būt yra įtin reikšmingas įvykis lietuvių tautos istorijoje. Tai ne dažnas įvykis mūsų kovoje už nepriklausomybę, nepriklausomybę pilna to žodžio apimtimi.

Čia kalbama apie tikėjimo-religinę nepriklausomybę. Kam patinka, ar ne, bet tiesa yra tokia didelė, kad net bijoma apie ją šnekėti. Toji tiesa ryškiai byloja: nuo Jogailos-Vytauto lietuvių tautos įvesdinimo į katalikybę, mes diena iš dienos siaurėjome nepriklausomumu, kaskart kiečiau veržiami religinio internacionalo — Romos absoliutizmo. Tas absoliutizmas gal nebaisus Vokietijai, net tokiai Lenkijai, nes tai didesnės-pajėgesnės tautos, bet mes nenorim ar vengiam nepaveldėję. Kudirkos, Šliūpo drąsos visu rimtumu pasverti, kiek mūsų nepriklausomybė (dvasinė-kultūrinė-religinė) gali būti įgyvendinta Romos internacionaliniuose interesuose.

Kada kalbame apie mūsų nepriklausomybę, ar galima aplenkti tokį klausimą vengimu — bijant tatai ir pasvarstyti, dešimtis metų besiriejant apie kontinuitetą, senųjų, naujųjų ateivių santykius, arba

Apsidžiaugiame arkivyskupo Jelbrzykowskio mirtimi

Paminėdami ark. Jelbrzykowskio mirtį, labai atsargiai kai kas tepaminėjo, kad popiežius-Roma Jelbrzykowskį iki mirties laikė Vilniaus vyskupu, kaip ir patį Vilnių pripažino Lenkijai, kai beveik visas pasaulis Vilnių laiko Lietuvos sostine. Kad Jelbrzykowskis mirė Baltstogėje, nebegalėdamas nepersekioti Vilniaus lietuvių, tai nebe Romos malonė ar įsakymas. Tatai gal nuošalus ne šio straipsnio apimties klausimas, bet tai labai būtų įdomu pasvarstyti pvz. Draugo ar Darbininko redaktoriams, kurie taip išdidžiai, besąlyginiai visais klausimais pajėgia pasakyti taip ir ne, beveik su Laisvės, Vilnies absoliutiniu neklaidingumu.

Taip pat būtų labai įdomu išgirsti, ką atsakytų Draugo, Darbininko neklaidingieji, jeigu eilinis parapijonas-lietuvis imtų ir stačiai paklaustų: "Jūs, prunskiai, maceinos, daugailiai liepiat man aukotis, būti visiems paklusniam. Aš toks esu jau penki šimtai metų. Bet kodėl tie, kurie paima mano pastatytų bažnyčių, vienuolynų raktus ir "kolektas", nors vieną dieną nepasako: 'Tu, lietuvi, mokėjai pastatyti bažnyčias, vienuolynus, turi savus kunigus ir vyskupus (gana, pagaliau, mūsų vyskupams tik švarkus rinkti Balfui ir straipsnelius rašinėti) imkit ir valdykit savo altorius, ir savo raktus, ir savo kišenes'."

Tai, žinoma, kiek nukrypęs linksmokas pasikalbėjimas. Mums rūpi pasidalyti gera žinia su Gerb. Skaitytojais, kad mums, vilksbariečiams, itin džiugu pranešti: iš daugelio viskam paklusnių mūsų dvasios vadų atsirado vienas, kuris pasiryžo tarnauti *Dievui ir saviesiems.*

Kun. St. Riukas, lietuvių Tautinės parapijos kunigas

Šiomis dienomis Wilkes-Barre, Pennsylvanijoje, Lietuvių Tautinė parapija pergyvena didelį džiaugsmą, nes po ilgesnės pertraukos be kunigo, parapijiečiai išgirdo pamokslą kun. St. Riuko gražia lietuvių kalba, kurį vertėtų girdėti, neperdėsim pasakę, viso pasaulio lietuviams. Kaip visos esminės tiesos būna paprastos, taip paprastai kalba ir kun. Stasys Riukas. Vietos ir laiko varžomi, tepaminėsime keletą kun. Riuko žodžių nepretenduodami į raidinį tikslumą: "Kas ieško kelio į Dievą, tas tatai ras savyje. Dievo tiesų esmė nesukūrė jokios tautos, kuri turėtų išimtiną teisę būti vyskupais, kardinolais, popiežiais — valdovais. Visi žmonės, visos tautos lygios Dievo duotų pareigų ir malonių paskirstyme. Pavieniai asmens, tautos, kurios pasisavino neleistiną teisę apgaule, valdžios galia viešpatuti ant kitų tautų, papildo didžiausią nusikaltimą — paniekina Kristaus evangeliją".

Kun. St. Riukas gimė Lietuvoje 1919 m., Meškučiuose. Būdamas 19 metų įstojo į Jėzuitų ordiną Kaune. Baigęs jėzuitų gimnaziją Kaune, pradėjo studijas Kauno kunigų seminarijoje, kurias baigė 1945 m. Jėzuitų universitetą Miunchene, Vokietijoj lankė 1945 m., po to įstojo į jėzuitų universitetą Innsbrucke, kuris tuo metu buvo perkeltas į Šveicariją. 1946 m. atvykęs į JAV gilino studijas Loyolos universitete, Chicagoje. 1948 m. Indianapolio arkivyskupo Paul Schulte buvo įšventintas į kunigus, ir nuvyko į Clevelandą, Ohio, į šv. Patricko parapiją. 1951 m. rudenį skiriamas į Romą, Gregorijaus universitetą, dėstyti dogmatinę teologiją. (Šv. Gregorijaus universitetas — įžymiausia jėzuitų mokslo institucija visam pasaulyje.) 1954 m. rugp. mėn., palikęs Gregorijaus universitetą ir jėzuitų ordiną, grįžta į JAV ir priimamas į Princetono universitetą, kur virš metų gilina studijas.

Kun. St. Riukas žodžiu ir raštu vartoja šias kalbas: lietuvių, anglų, prancūzų, italų, lotynų ir vokiečių. Naudojasi graikų, hebrajų, portugalų, ispanų kalbų raštais. Šis dvasiškis pasirinko Lietuvių Tautinės bažnyčios kuklią parapiją, Wilkes-Barre, Pennsylvanijoje, atsisakęs vertingų-pelningų karjerų pas svetimus, — atėjo dalytis vargu, rūpesčiais savųjų tarpe. Netoliese (Plymouthe) buvo kun. Burbos įkurta pirmoji lietuviška parapija Amerikoje, taip pat čia kadaise Dr. J. Šliūpas atskyrė lietuvius nuo lenkų. Čia gimė didžiausia lietuvių organizacija — Susivienijimas Lietuvių Amerikoje. Scrantone, artimoje kaimynystėje, yra ir tvirta Lietuvių Tautinė parapija, kurioje kunigauja įžymus visuomenės veikėjas ir "Popiežiai ir Lietuva", ir kitu knygų autorius kun. M. Valadka.

Mes, vilksbariečiai, džiaugiamės turėdami savo tarpe įžymų dvasininką ir gilų patriota kun. Stasį Riuką. Geriausios sėkmės!

J. B. St-s

Žurnalas "Darbas" kaskart tobulėja

Šiomis dienomis pasirodė kultūros ir visuomenės mokslu žurnalo "Darbo" šių metų Nr. 2.

Su malonumu tenka pastebėti, kad ir iki šiol buves rimtas ir įdomus žurnalas "Darbas" su kiekvienu numeriu vis tobulėja, įtraukia vis naujų bendradarbių ir strainsniais apima vis platesnes sritis. Šio numerio (2) turinyje, be kitų strainsnių, randame: žurnalo vyr. redaktoriaus prof. J. Kaminsko "LSDP 1905 metų įvykiuose". Juozo Repečkos įdomų strainsnį apie komercinę civilizaciją ir bolševikinę inkvizicija ("Žmogaus prievartavimas nesiliauja"). K. Balkaus "Albertas Einšteinas". K. Jono "Pranas Lavinskas". Petro Tarulio amerikoniška apysaka "Sidabrinis lietus" ir kitus. Platoka apžvalginė žurnalo dalis, apimanti įvykius okupuotoje Lietuvoje, Amerikoje ir visame pasaulyje. Taipgi yra knygų ir periodikos bei humoro skyriai.

Nr. 2 turi 44 psl. ir, kaip ir pirmykščiai, kainoja tik 25 centus. Metinė prenumerata $1.00.

AUTO TAISYMAS IR GASOLINO STOTIS
Atliekami lyginimo ir dažymo darbai. Taisomi motorai, stabdžiai, transmisijos ir t. t. MOBILGAS benzinas, Firestone padangos, baterijos ir automobiliams dalys.
1934 W. 59th Street Tel.: GRovehill 6-9136
M. ČESAS, patyręs automobilių specialistas

PASIMATYKIT SU STANLEY LITVINU
APIE JŪSŲ INSULIACIJOS PROBLEMAS
Dabar yra laikas įrengti savo namą žiemai.
Mes turime išdirbtą reputaciją pilno pasirinkimo A-1 rūšies stako lentų ir namams materiolų.
CARR-MOODY LUMBER COMPANY
3039 SOUTH HALSTED STREET Tel.: VICTORY 2-1272
STANLEY LITWINAS, Mgr. — LIETUVIAI SALESMONAI.

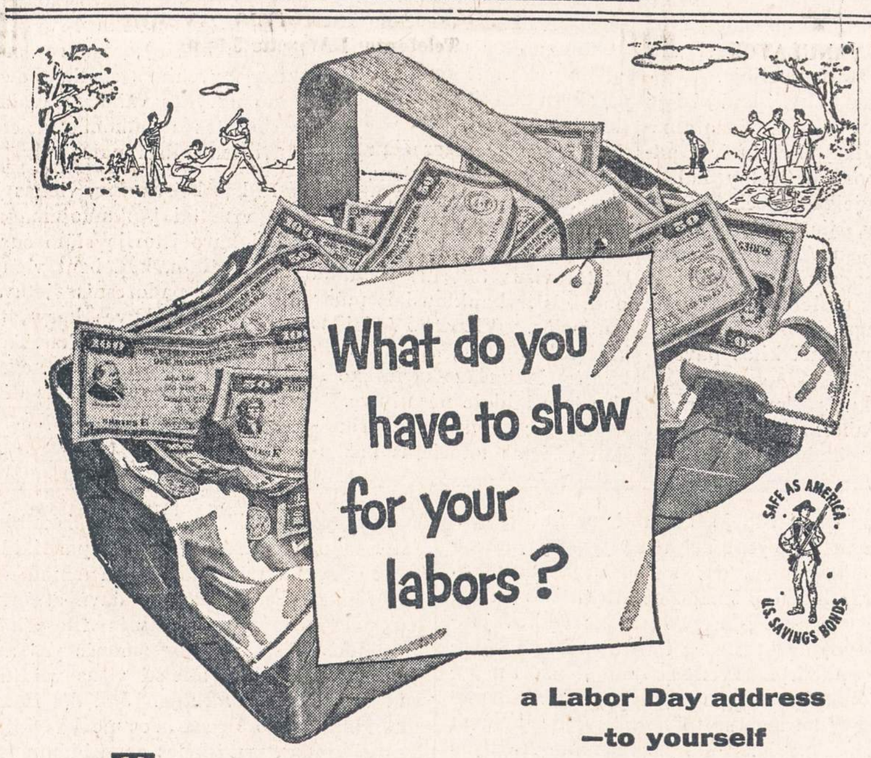

a Labor Day address —to yourself

Take a pencil and paper and write down your total income for the last year. Now add up all your savings and write that sum next to it.

Are you satisfied with what you've kept for yourself? If not, here's an excellent way to do something about it.

Go to your company pay office tomorrow and sign up for the convenient Payroll Savings Plan. Just tell the people there how much you want to save each pay period—it can be as little as a couple of dollars a week. Then they'll put that money aside *for* you.

As soon as enough money accumulates, they purchase a U. S. Savings Bond and pass it on to you. And if you hang on to those Bonds, they'll not only represent money saved, they'll earn *extra* money for you.

When held to maturity (9 years and 8 months) each Series E Bond pays an average of 3% per year, compounded semiannually. And now, with the automatic extension privilege it will go on paying that same fine interest for 10 more years.

More than eight million working people just like yourself are using the Payroll Savings Plan to provide for *their* futures. It will work for you, too. Sign up now.

Want your interest paid as current income? Invest in 3% Series H.

U. S. Series H Bonds are new current income Bonds in denominations of $500 to $10,000. Redeemable at par after 6 months and on one month's written notice. Mature in 9 years, 8 months and pay an average 3% per annum if held to maturity. Interest paid semiannually by Treasury check. Available through any bank. Annual limit: $20,000.

The U. S. Government does not pay for this advertising. The Treasury Department thanks, for their patriotic donation, the Advertising Council and

NAUJIENOS
1739 So. Halsted Street Chicago 8, Illinois

Garsinkitės "N-nose"

"Naujienų" administracijoje, be šio, paskutinio, galima gauti ir ankstyvesnių žurnalo sąsiuvinių.

— Kas miręs, o negimęs? — Atsakymas MĮSLIŲ KNYGOJE. Knygą gausite Naujienose tik už $1.00.

TELEVIZIJOS
Visų geriausių Amerikos 1956 metų gaminių spalvotos Mahagony, Walnut, Blande. Ištobulintos, aiškiai paveikslus rodančios, mažai tegendančios ir turinčios
BUDRIKO SPECIALŲ LEIBELĮ
Nieko nereikia įmokėti. Duodame 30 dienų išbandymui. Lengvi daliniai išmokėjimai. Jei pirksite vasaros pabagoje, tai sutaupysite $100.00, ir dar gausite gražią dovaną iš juvelyrų skyriaus.

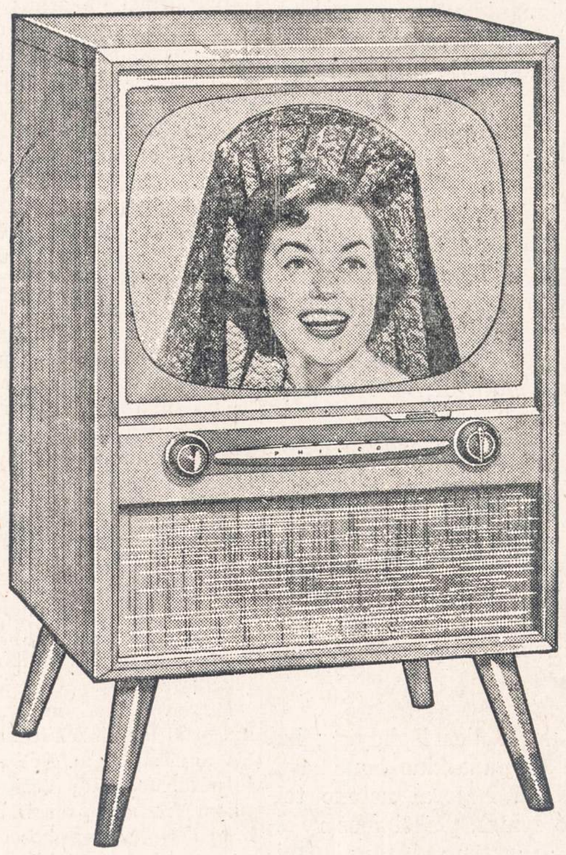

17 colių Televizijos $78.00
21 colio Televizijos $98.00
21 colio Console TV $148.00
21 colio TV su radiju ir fonografu $198.00
24 colių Televizijos $188.00
Automatiški fonografai $48.00
3 greičių fonografai $19.95
Maži radijai po $10.00
Maži radijai su elektros laikrodžiu po $16.00
JOS. F. BUDRIK, INC.
3241 So. Halsted St. Tel. CAlumet 5-7234
Budriko Radio Valanda iš WHFC stoties, 1450 kilocycles, ketvirtadieniais nuo 6 iki 7 val. vakare. Įmonė atdara pirmadieniais ir ketvrtad. nuo 9 iki 9:30 val. vak. Kitom dienom 9 iki 6. Sekmad. 10 iki 5 val.v.

PRADĖK TAUPYTI ŠIANDIEN, - TURĖSI RYTOJ!
TAIGI PRADĖK TAUPYTI ŠIOJE LIETUVIŠKOJE ĮSTAIGOJE.
Kiekvieno taupytojo indėliai yra apdrausti iki $10,000.00.
BRIGHTON SAVINGS and LOAN ASS'N.
4071 Archer Ave. Tel.: LAfayette 3-8248
(į vakarus nuo California Avenue)
CHARLES ZEKAS, Secretary
OFISO VALANDOS:
Pirmad., Antrad., Penktad. ir Šeštadieni 9:00 ryte iki 4:30 val. po pietų. Trečiad. 9:00 ryto iki 12 val. dieną. Ketvirt. 9:30 ryte iki 8:00 val. vak.

MUTUAL FEDERAL SAVINGS & LOAN ASSN.
SAVINGS INSURED UP TO $10,000
MUTUAL FEDERAL SAVINGS
pataria:
1. Nepraleiskit visų uždirbtų pinigų. Taupykit nors dalį.
2. Pinigams padėti nereikia važinėti. Juos galite pasiųsti paštu. Mes apmokėsime pašto išlaidas.
3. Planingas taupymas visados moka gerus dividendus.
2202 W. CERMAK ROAD
VIrginia 7-7747
JOHN J. KAZANAUSKAS, Pres.
Chartered and Supervised by the U. S. Government
ĮSTAIGOS VALANDOS: Kasdien nuo 9-tos ryto iki 5 val. vakaro. Ketvirtadieniais nuo 9-tos ryto iki 8 val. vakaro. Šeštadieniais nuo 9-tos val. ryto iki 1 valandos po pietų. Trečiadieniais visai neatidaroma.

ANDY NORBUTAS, groja "ŠALTIMIERO RADIJO", WGES programoje šį vakarą, 8-tą val. vakare, išpildydamas prašymus dėl valsų ir tango muzikos.

DAnube 6-6887
DAINA TELEVISION
PARDAVIMAS-TAISYMAS
3130 S. HALSTED

IŠ TOLI AR ĮŠ ARTI PIGIAI
PERKRAUSTAU
(MOVING)
BALDUS IR ĮVAIRIUS DAIKTUS
Perkraustymas saugus, greitas ir tvarkingas. Viskas apdrausta.
ANTANAS VILIMAS
3415 So. Lituanica Ave.
CHICAGO, ILLINOIS
Tel.: FRontier 6-1882

PIGIAI IR SAUGIAI
PERKRAUSTAU
BALDUS
VIETOJE IR IŠ TOLIAU
K. EIDUKONIS
Turiu naują didelį sunkvežimį, specialius įrankius ir apdraudas
6930 So. Tolman, Chicago 29, Ill.
Tel. GRovehill 6-7096

JONAS GRADINSKAS
Televizijos, Radio, Patefonų Taisymas
"PASKAMBINKIT PRIEŠPIET — ATVAŽIUOSIM POPIET"
J. G. Television, 944 W. 35th Place
Telefonas FRontier 6-1998
Pas lietuvį — ir geriau ir pigiau!

SAUGUS BALDŲ PERKRAUSTYMAS
iš arti ir toli
NAUJAS 1955 M. SPECIALUS DIDELIS SUNKVEŽIMIS.
Pigus, sąžiningas patarnavimas
Šaukite:
R. ŠERĖNAS
4546 SO. WOOD STREET
Chicago 9, Ill. Tel.: VI 7-2972

TONIKAS VIDURIAM

Čia yra naminė gyduolė: mišinys šaknų, žolių ir sėklų. Ji vartojama arbatos formoje nuo šių ligų: skilvio nevirškinimo, inkstų (kidneys), odos išbėrimo, gerklės užkimimo, plaučių uždegimo, vidurių liuosavimo, pūslės ligų, širdies supykimo, šiurpuliavimo, prešalimo, dieglių, reumatizmo, bronchito, rožės, riemens deginimo, galvos skaudėjimo, sąnarių gėlimo, ir nuo daugelio kitų vidurių ligų. Šios arbatos svaras kainuoja $4.00.
ALEXANDER'S CO.
414 BROADWAY
South Boston 27, Mass.

SOPHIE BARCUS
★
RADIJO VALANDA
Iš Stoties W. G. E. S.
1390 kilocycles
Kasdien Pirmadienį iki Penkta dienio nuo 8:45 iki 9:30 ryto. Šeštadieniais nuo 8:30 iki 9:30 ryto.
Ir kas pirmadienį nuo 7:00 iki 8:00 valandos vakaro.
Sekmadieni 8:30 — 9:30 val. ryto iš stoties WOPA 1490 kilocycles
Tel.: HEmlock 4-2413
7121 SO. ROCKWELL ST
Chicago 29, Illinois

— Ar jau aukojai šio vajaus metu tremtiniams gelbėti?

NAUJIENOS
THE LITHUANIAN DAILY NEWS
Published Daily Except Sunday by The Lithuanian News Pub. Co., Inc.
1739 South Halsted Street, Chicago 8, Ill. HAymarket 1-6100

Entered as second-class matter March 7, 1914 at the Post Office at Chicago, Ill., under the Act of March 3, 1879.

Subscription Rates:
$9.00 per year in Canada
$9.00 per year outside of Chicago
$10.00 per year in Chicago
5 cents per copy.

Užsakymo kaina:
Chicagoje—paštu:

Metams	$10.00
Pusei metų	$5.50
Trims mėnesiams	$3.00
Vienam mėnesiui	$1.25

Chicagoje per išnešiotojus:

Viena kopija	5c.
Savaitei	30c.
Mėnesiui	$1.25

Jungtinėse Valstybėse, ne Chicagoje:

Metams	$9.00
Pusei metų	$5.00
Trims mėnesiams	$2.50

Užsieniuose:

Metams	$11.00
Pusei metų	$5.50
Trims mėnesiams	$3.00

Naujienos eina kasdien, išskiriant sekmadienius. Leidžia Naujienų Bendrovė, 1739 S. Halsted Street, Chicago 8, Illinois. Telef.: HAymarket 1-6100.

Pinigus reikia siųsti pašto Money Orderiu kartu su užsakymu.

Žemės Klausimas Rusijoje

Laisvų ūkininkų Sovietų Sąjungoje nėra.

Seniau Rusijoje ir kitose Rusijos caro užkariautose šalyse ūkininkai buvo **baudžiauninkai.** Jie turėdavo dirbti bajorų kilmės ponams, kurie valdė didelius dvarus. Ūkininkai buvo "pritvirtinti" prie žemės, ir kai dvaro savininkas savo žemes parduodavo, tai kartu su jomis būdavo parduodami ir baudžiauninkai — panašiai, kaip dvaro gyvuliai, "gyvasis inventorius".

Dalis dvarininko žemės būdavo pavesta baudžiauninkams, kad jie galėtų iš jos gyventi. Jie turėdavo teisę tąja žeme naudotis, bet jie nebuvo jos savininkai. Ponas galėjo bet kada jiems žemę atimti arba jos plotą sumažinti, — nors, žinoma, jam nebūtų apsimokėję ūkininkus visai išvyti, nes kas tada būtų dirbęs laukus jo dvare?

Toliau vis labiau ūkininkai buvo tokia savo padėtim nepatenkinti. Jie bėgdavo nuo savo išnaudotojų, keršydavo jiems ir kartais prieš juos sukildavo. Caro valdžia tuos sukilimus malšindavo.

Ūkininkai geidė nusikratyti dvarininkų jungu ir virsti pilnais savininkais tos žemės, kuria jiems buvo leista iš ponų malonės naudotis. Jų kovos šūkis prieš ponus ir prieš caro valdžią, kuri gynė dvarininkų interesus, buvo: **"Žemės ir Laisvė".**

* * *

Šis ūkininkų troškimas buvo iš dalies išpildytas, kai caras Aleksandras II 1861 metais **panaikino baudžiavą.** Ūkininkai pasidarė laisvi žmonės. Bajorai neteko teisės versti juos eiti dirbti dvaro žemes, plakti juos rykštėmis už neklusnumą arba juos pirkti ir parduoti. Ūkininkas, kuris nebenorėjo pasilikti sodžiuje, galėjo keltis į miestą ir tenai ieškoti uždarbio bei žmoniškesnių gyvenimo sąlygų.

Bet žemės ūkininkai gavo mažai. Paleisdami juos iš nelaisvės, dvarų savininkai ne tik pasilaikė sau tas "poniškas žemes", kurias baudžiauninkai jiems dirbdavo, bet ir geresniuosius baudžiauninkų naudotus laukus, jų pievas ir miškus. Ūkininkams teko tokie maži sklypai, kad jiems buvo sunku iš savo žemės išsimaitinti.

Todėl ir po baudžiavos panaikinimo Rusijos ūkininkai jautėsi labai nuskriausti. Žemės klausimas pasidarė skaudžiausias Rusijos vidaus klausimas. Ir jisai tiesioginiu būdu lietė didžiausią skaičių Rusijos gyventojų. Apie Pirmąjį Pasaulinį Karą, kada Rusija turėjo maždaug 150 milijonų gyventojų, 100 milijonų žmonių gyveno sodžiuje.

* * *

Po 1905-6 m. revoliucijos, kuri buvo nuslopinta, Rusijos valdžia bandė pravesti kai kurias reformas, kad ūkininkai galėtų savo būklę pagerinti, ir šis tas buvo pasiekta. Bet savo esmėje senosios bėdos pasiliko ir skaudžiausioji jų — **žemės trūkumas.** Ją galėjo, jei ne visai pašalinti, tai bent žymia dalim sušvelninti, tik pagrindinė **žemės Reforma,** paėmus dvarų žemes ir caro žemes ir išdalinus tarp ūkininkų.

Šitą uždavinį buvo pasistačiusi sau antroji Rusijos revoliucija, kuri įvyko 1917 m. vasario-kovo mėn. dienomis. Ji nuvertė caro valdžią ir suteikė galią Laikinajai Vyriausybei, sudarytai iš darbininkų ir ūkininkų partijų vadų. Ši vyriausybė rengėsi sušaukti Steigiamąjį Seimą, kuris turėjo paruošti demokratinę konstituciją valstybei ir išleisti Žemės Įstatymą.

Bet karas tai sutrukdė. Valdžią pagrobė bolševikai ir tie planai nuėjo niekais. Bolševikai žemės klausimo neišsprendė. Daugiau apie tai pakalbėsime rytoj.

APŽVALGA

BET KUR TAS "VĖŽIO INSTITUTAS"?

Prieš trejetą dienų Ameriką pasiekė žinia apie mirtį Povilo Pakarklio, kuris dėstė "tarybinę" teisę Vilniaus universitete. Kai po karo A. Bimba nuvyko į Lietuvą, jisai sakosi susitikęs su juo ir pasikalbėjęs; tada Pakarklis buvęs "pilnas energijos ir tvirto ryžto vyras". Gaila, turime pastebėti, kad jisai tą savo energiją panaudojo blogam tikslui, tarnaudamas Lietuvos okupantams.

Bet šiemet Pakarklis pranešė Bimbai sergąs "vėžiu skilvyje ir jaknose" ir prašė "pasitarti su onkologistais apie galimybę gydymuisi panaudoti tam tikrus vaistus" — ir siųsti jam tuos vaistus oro paštu.

Su tokiu pat prašymu jisai kreipėsi ir į R. Mizarą.

Jie teiravosi, bet patyrė, kad vaistai nuo vėžio dar tebėra "tyrinėjimo stadijoje" ir kad jų negalima gauti be gydytojo recepto. Bimba sakosi parašęs Pakarkliui laišką, patardamas "gauti nuo gydytojo receptą ir mums prisiųsti, o mes pasistengsime minėtų vaistų gauti ir jam pasiųsti".

Pasakodamas šitą istoriją "Laisvėje", Bimba nė vienu žodžiu neužsimena apie *"Vėžio Tyrimo Institutą"* Vilniuje, kuriam jisai anąmet, sugrįžęs iš slaptos kelionės į Lietuvą, rinko pinigus — ir surinko tūkstančius dolerių.

Bimba niekad nepaaiškino, kur jisai tas amerikiečių sudėtas aukas padėjo. Bet Instituto nėra. Jei būtų Vėžio Institutas Vilniuje, tai Pakarklis būtų ieškojęs pagalbos tenai, o ne pas Bimbą ir Mizarą.

Taigi Bimba amerikiečius apgavo, kaulindamas iš jų dolerius neva vėžio ligoms tyrinėti. Tai buvo, amerikoniškai kalbant, *"raketas"* — apgaulingas pasipinigavimo planas.

Tai vienas iš daugelio komunistų raketų. Dėl to, kad jie tuo užsiima, tai jie mėgsta šmeižti kitus žmones, prikaišiodami jiems "raketizmą".

Anot tos patarlės, "kas kuo kvepia, tuo kitus tepa".

McCARTIZMO ŽALA

Šiemet jau beveik nebegirdėti apie Wisconsino senatorių Joe McCarthy, kuris buvo toks "garsus" JAV 83-jame kongrese, kai jo partija (republikonai) turėjo daugumą abejuose rūmuose ir jisai darė tyrinėjimus valdžios įstaigose. Netekęs senato komiteto pirmininko vietos, McCarthy tik retkarčiais prabyla arba paduoda kokį sumanymą senate, bet nedaug kas jo tepaiso, o jo sumanymus kuone vienbalsiai senatas atmeta.

Žinomas spaudos komentatorius Walter Lippmann rašo, kad McCarthy padarė neišpasakytai daug žalos Jungtinėms Valstybėms: jisai "daugiau, negu visa komunistų propaganda, pasidarbavo tam, kad būtų sukelta pasaulio opinija prieš Ameriką, kad būtų suterštas Amerikos geras vardas, kad būtų sugriautas pasitikėjimas Amerikos vadovybe".

Kodėl Wisconsino senatoriaus veikla turėjo tokių pragaištingų pasekmių? Juk jisai *kovojo prieš komunizmą,* tyrinėdamas įstaigas, į kurias komunistai įsiskverbė, keldamas juos viešumon ir smerkdamas valdininkus, dėl kurių apsileidimo komunistai galėjo patekti į atsakingus postus. Daugeliui žmonių atrodė, kad McCarthy dirba labai patriotingą ir naudingą darbą, kovodamas su tuo vidaus priešu.

Kodėl gi taip neigiamai vertina jo pastangas Lippmannas?

Jisai sako, kad McCarthy, neva stengdamasis apsaugoti Ameriką nuo komunistinio pavojaus, pats griovė svarbiausiąjį krašto saugumo pagrindą — *teisėtumą.* Jisai reikalavo, kad kovoje su špionažu, sabotažu ir priešvalstybine veikla būtų nepaisoma Konstitucijos ir įstatymų, kad, vietoje tvarkingos teisingumo procedūros, būtų naudojamas "linčo įstatymas".

"Eidamas šituo neteisėtumo keliu, McCarthy priėjo logišką jo galą, kai demokratų partijai jisai iškėlė 20 metų išdavystės kaltinimą. Tai buvo užsimojimas nepermaldaujamai suskaldyti Amerikos tautą ir sukurti kovos šūkį, vedantį pilietinio karo link".

Kai McCarthy pasiekė šitą kraštutinį demagogijos punktą, viešoji opinija Jungtinėse Valstybėse pradėjo atsisukti prieš jį. Šiandien milžiniška dauguma žmonių yra nusistatę prieš "mc'cartizmą", — nors dar jisai turi karštų pasekėjų, kurie bando apginti ir pateisinti teisės dėsnių nepaisymą.

Netekęs galios daryti triukšmingus "tyrinėjimus", panaudojant privačius žvalgus ir išvogtus iš valdžios įstaigų slaptus dokumentus, sen. McCarthy dabar bando atsigriebti, ieškodamas populiarumo tarp Amerikos piliečių, kilusių iš tų šalių, kurios yra patekusios į bolševikų jungą. Jisai ėmė sakyti smarkias kalbas užsienio politikos klausimais ir barti prez. Eisenhowerio administraciją, kad ji nieko nedaranti dėl pavergtų tautų išlaisvinimo. Jisai bara prezidentą už jo meilinimąsi bolševikams Ženevos konferencijoje.

Negalima sakyti, kad visi jo priekaištai tušti. Nevieną amerikietį, kilusį iš Rytų ir Centro Europos, McCarthy kalbos žavi. Bet jeigu jie seks paskui McCarthy, jie gali atsidurti konflikte su Amerikos visuomenės dauguma, kuri nulemia šios šalies užsienio politiką. Be JAV pagalbos neišsilaisvins nei Lietuva, nei kitos pavergtos tautos.

Žala, kurią "mc'cartizmas" padarė Amerikai, pakenkė ir tų tautų reikalui.

Dar dėl Karo Mokyklos

Š.m. "Naujienų" 151 ir 159 num. vienas buvęs, o kitas nebuvęs Kariūnas parašė savo atsiminimus iš Karo Mokyklos pirmųjų laidų laikotarpio. Malonu atsiminimai skaityti, kai jie yra parašyti be jokio pykčio bei neapykantos. Deja, šiuose atsiminimuose slypi pikti, apie 30 metų laiko išnešioti, prieš savo lektorius atsikeršijimai. Asmenims, netarnavusiems kariuomenėje, paskaičius šiuos jų atsiminimus iš tiesų gali susidaryti baisūs vaizdai. Lektorius įsakė bėgti, statė po šautuvu, vertė prie 25° C. šalčio praustis ir dar kitokių "baisybių" išsigalvojo. Atrodo, kad visa tai vyko ne mūsų Lietuvoje, bet kažin kur bolševikų užgrūstame Sibiro kacete.

Tikrumoje asmenims, pažinusiems kariuomenės gyvenimą, šios jų surašytos "baisybės" yra paprasti kariuomenės gyvenimo reiškiniai. Kas gi būtų per kariuomenė, jeigu nebūtų drausmės bei disciplinos? Tai būtų palaida jaunų vyrukų masė, kurią be drausmės iš viso negalima būtų sutvarkyti.

Dabar pažiūrėkime buvusių jų minėtų lektorių nusikaltimų. Lektorius (karininkas) S., vesdamas surikiuotą dalinį įsako dainuoti. Šie nedainuoja. Už įsakymo nepaklausymą — kokį pusvalandį duoda pabėgioti. Juk tai kariuomenėje visai normalus reiškinys. Jeigu daliniui buvo įsakyta dainuoti, o šie įsakymo nevykdo, tai duodavo gerokai pabėgioti, o jeigu dar kur nors prie mokymo aikštės, tai įsakoma ir "žąsele" pažygiuoti. Ir tas buvo praktikuojama visuose Lietuvos kariuomenės daliniuose. Tai ar vertėjo lektorių S. už tai "deržimorda" ar panašiai kolioti? Juk tai negraži asmeninė prieš buv. lektorių neapykanta. Iš viso negalima būtų tokį pasibėgiojimą laikyti kokia nors ypatinga bausme. Arba vėl. Kariūnas už nusižengimą pastatomas vienai valandai ramiai po šautuvu pastovėti. Kariūnas nesiteikia ramiai stovėti. Už tai jam prailginama bausmė iki pusantros valandos. Dabar jau rašo, kad tą bausmę prailginęs *latvių kilmės* lektorius-karininkas. Ką bendro turi latvių kilmė su nenorinčiu tinkamai atlikti bausmę kariūnu? Ogi nieko. Tai paprastas, nesveikas, šovinistinis išsireiškimas ir asmeniška šiam karininkui neapykanta.

Vėl skundžiamasi, kad generolas Žukauskas sušalusiems kariūnams leidęs pabėgioti. Už tai jie pykę ant kariūno, kuris pasakęs, kad jam šalta. Tiesiog juokinga.

Toliau dar negražiau išsireiškia, kad, girdi, vienas buvęs totorių kilmės lektorius pasižymėjęs dideliu žiaurumu: dalinęs kariūnams valandas. Už tai visus totorius išvadina žiauriais ir kankinusiais mūsų tautiečius. Vienas IV laidos karininkas sako, kad totorių kilmės lektoriaus-karininko iš viso toje laidoje nėra buvę.

Buvo ar nebuvo, bet prikaišioti visiems totoriams kažkokius žiaurumus negražu. Bendrai Lietuvos totoriai buvo viena iš lojališkiausių Lietuvos atžvilgiu mažuma.

Neišvengia piktų žodžių ir dar kiti lektoriai. Visos tos jų negerovės buvusios tik dėl to, kad lektoriais buvę "deržimordos" latvių ar totorių kilmės žmonės. Tai yra didžiausias absurdas.

Teko būtiną karinę tarnybą ir vėliau karo pratimus atlikti net keliuose daliniuose. Visur buvo ta pati drausmė. Visur buvo reikalaujama iš kario drausmės ir paklusnumo. O būnant 7 pėst. mokomoje kuopoje, ypatingai buvo jaučiama stiproka drausmė. Tekdavo ne valandą, kaip ten rašoma, bet dvi atstovėti. O tokių pasibėgiojimų ilgomis ar trumpomis distancijomis beveik kasdien tekdavo atlikti. O labai dažnai ir "žąsies" žingsniu pažygiuoti. Ir visa tai vykdė ne "deržimordos" ar kokių nors kilmių žmonės, bet tie patys lietuviai.

Nenoriu čia pasakyti, kad tai buvo baisiai sunku ar baisu. Ne, tai buvo surinktų jaunų vyrukų miklinimas ir pratinimas prie galimų dar sunkesnių gyvenimo sąlygų — karo. Iki šiol neteko nei spaudoje skaityti, nei pasikalbėjimuose girdėti, kad Lietuvos kariuomenėje būtų buvę kažkokie "deržimordiški" reiškiniai.

Jaunam ir žvaliam vyrukui, atėjusiam į kariuomenę nuo žagrės ar plūgo, karinės prievolės atlikimas buvo savotiškos atostogos.

Teisybė, pasitaikydavo kariuomenėje ir tokių liurbių, kuriems ir lovos pasiklojimas sudarydavo baisią kančią.

Dar blogiau buvo kariuomenėje įvairiems "mamyčių sūneliams". O šie kaip tik daugiausia ir skverbėsi į karo mokyklą. Mat, viliojo graži karininko uniforma ir blizgąs kardas. Būdamas pas mamą, buvo viskuo aprūpintas. Baigęs 4 klases įstojo į karo mokyklą (tais laikais užteko 4-rių gimnazijos klasių), patyręs sunkesnį gyvenimą, sužliumbdavo kaip nevykęs vaikas. Savaime aišku, tas netaikoma visiems buvusiems kariūnams.

Ir kas keisčiausia, vienas jų net visa tai į planuojamą išleisti karo istoriją siūlo surašyti. Netikiu, kad bent vienas šiek tiek padoresnis lietuvis, o tuo labiau buvęs karys, tokią istoriją imtų į rankas. Taip pat netikiu, kad tokius negražius asmeniškus šmeižtus dėtų kas nors į karo istoriją.

Stasys Juškėnas

BRUNONAS BUŠACKIS

LAFAYETTE'AS - ŽMOGAUS TEISIŲ SKELBĖJAS

(Tęsinys)

Griausmingai liaudies tribūnas prabilo: "Ar jūs užmiršote mūsų vaikų, mūsų brolių kaulus, kurie visur įrodinėja mūsų ištikimybę... Jau per dešimtį metų trys milijonai prancūzų žuvo dėl vieno žmogaus, kuris dar šiandie nori kovoti prieš visą Europą! Mes pakankamai esame dėl jo padarę. Dabar mūsų pareiga yra išgelbėti tėvynę".

Ta kalba reikšmingai prisidėjo prie Napoleono nuvertimo. Tačiau ir burboniškoji restauracija su savo absoliutizmo atstatymu, aristokratijos ir klero privilegijų atnaujinimu, su "baltuoju teroru", kuriuo pradėta persekioti ne tiktai revoliucionierius-respublikonus, bet ir bonapartistus, visas tas seno dinastiško despotizmo, feodalinės reakcijos ir konformistinio klerikalizmo atgijimas, Lafayette'ą vėl tuojau padaro opozicionieriumi, "Karbonarų" sąmokslininku ir net to sąjūdžio vyriausiuoju vadu. Lafayette'as ir jo draugai remia skurstantį rašytoją grafą de Saint-Simon'ą, garsųjį socialistą. Mat, ir šitas Amerikos karo savanoris lygiai taip pat savo raštais smerkė Napoleono imperializmą, kaip jis dabar kovojo prieš Burbonų reakciją. Be savo šiandie marksistų utopiškuoju vadinamo socializmo, Saint-Simon propagavo savo veikalu "De la Réorganisation dela Societé Européenne" Europos valstybių konfederaciją su bendru valdovu, bendrais Aukštesniaisiais Rūmais ir bendra iš visuotinių rinkimų išėjusia trijų veiksnių Tautos Atstovybe.

Kosciuškai tolimame Šveicarijos Solothourne 1817 m. spalio 15 d. mirus, Lafayette'as Paryžiuje sako draugo atminimui prakalbą. Lafayette'as nurodo, kad kalbėti apie Kosciušką, tatai reiškia nusižeminti prieš žmogų, kurio vardas priklauso kultūringam pasauliui, o dorybės visai žmonijai. Apžvelgęs, ką mirusis reiškė Amerikai, savo tėvynei, Prancūzijai, Šveicarijai ir net Rusijai, Lafayette'as pabrėžė, kad tą tyrą, tą padorų, tą didelį vyrą armijų priekyje, tą kuklų savo privatiniame gyvenime, tą baisų jo mušamiems priešams, tą įveiktiems humanišką ir geraširdį, tą savo tėvynės garbei ir nepriklausomybei aršų, tą savo laisvės kulto sąžiningą, niekad jokiu ekscesu nesusitepusį žmogų jo tėvynainiai, jausdamiesi jo vaikais, gaubdavo savo pagarba ir meile ir tą savo tėvynės dorybių pavyzdį su pasididžiavimu rodydavo kitoms tautoms.

Kosciuškos mirtis giliai sukrėtė Lafayette'ą. Juk su nieku kitu iš įžymesniųjų Amerikos nepriklausomybės talkininkų jo nejungė tokie artimos draugystės saitai, kaip su Kosciuška. Tiesa, buvo čia pat Paryžiuje genialusis Saint-Simon'as, bet jis buvo racionaristiškas utilitaristas-doktrinierius; pažino jis gerai ir jam subordinuotą generolą Steuben, gabųjį Amerikos vokiško kilimo ir friciškos tradicijos kariuomenės mankštinimo instruktorių, bet jis buvo tik pedantiškai-rutinuotas treningo specialistas ir be to gana karjeristiškas laimės ieškotojas; pažino jis ir jo ekspedicijos Amerikon dalyvį generolą Kalb, narsųjį vokiško kraujo ir prancūziškos mokyklos karį, bet jis buvo, nežiūrint garbingos pareigingo vado mirties nelygioj kovoj, nors ir labai patikimu, bet gana avantiuristiškos prigimties landsknechtu; net ir Lafayette'ui subordinuotasai generolas Pulaskis, kurį Amerikon atvedė ne karjeros ir nuotykių ieškojimo noras, bet jo tėvynės politinės nelaimės ir tremtinio nedalia, perdaug anksti krito, kad tarp jų būtų galėjusi užsimegsti artimesnė draugystė. Tik Kosciuška, kuriam panašiai kaip ir Lafayette'ui teko pasidaryti savo krašto žmonių skaisčiausiųjų vilčių įsikūnijimu bei tautos aukščiausiųjų idealų simboliu, buvo lyg lietuviškasai-lenkiškas Lafayette'o dvasinis brolis.

Dar kito laisvės kovotojo mirtis nepraėjo Lafayette'o nepastebėta. Tai karbonaro ir filhelėno Byron'o mirtis. Lafayette'as tuo momentu, kai atėjo Prancūzijon žinia apie savanorių brigados kovoje už Graikijos nepriklausomybę vado, garsaus anglų poeto lordo Byron'o mirtį, ruošėsi savo paskutinio vizito kelionėn į Ameriką. Kai jis jau buvo atvykęs į Le Havre uostą, jis sužinojo, kad anapus kanalo, Anglijoj, jau atvežtas mirusio poeto kūnas. Savo kelionės generolas atidėti jau negalėjo, tačiau jam labai rūpėjo atiduoti paskutinę pagarbą visa generacija už jį patį jaunesniam vyrui, kuris su savo "Hercules'u", panašiai kaip kadaise Lafayette'as su savo "Victoire", nuvyko į už laisvę kovojantį svetimą kraštą su tikslu jam toje kovoje padėti. Lafayette'as jautė, kad tik genialaus poeto garsingumo zenite mirusis anglų lordas turėjo dvasinį gimininguma su juo pačiu. Dėlto jis nusiuntė Anglijon vieną jam artimą vyrą. Byron'o draugo Hobhouse liudijimu prieš poeto kūno gabenimą į Newsread-Abby, Byronų dvarą, kur jis turėjo būti palaidotas Hucknal Torkard bažnyčioje, atvykęs jaunas prancūzas, Lafayette'o atstovas, ir prašęs jį, Hobhouse'ą, generolo vardu jam parodyti mirusį poetą. Kadangi jau grabas su gerokai kelionėje apgedusio ir nebeatpažįstamo Byrono kūnu buvęs uždarytas, prašymo nebuvę galima išpildyti. Taip vyriausiasis prancūzų karbonarijos vadas pagerbė italų karbonarijos "Amerikani" trupės vadą, kovotojas už Amerikos nepriklausomybę — kovotoją už Graikijos laisvę, tragiškas optimistas — heroišką pesimistą.

Ištikimas optimistinei liberalų tradicijai, Lafayette'as Atstovų Rūmų debatų metu įsileidžia į aštrų ginčą dėl mirties bausmės panaikinimo, nes jis užsiangažuoja problemos sprendimu, kuri nuo Beccaria'os laikų iki Victoro Hugo ir vėliau jaudino ir tebejaudina visuomenę. Tą klausimą 1829 m. naujai iškėlė Charles Lucas savo brošiūra "Apie baudžiamą sistemą ir represyvinę sistemą bendrai bei mirties bausmę ypatingai". Lafayette'as iškalbingai bylojo už mirties bausmės panaikinimą. Reikia manyti, kad jis sau labiau negu jo pirmatakas Beccaria davė ataskaitos dėl teisinio optimistinės filosofinės prielaidos fiksavimo, jog žmonės yra angelai ir tik reikia atleisti visus varžtus, kad viskas būtų tvarkoje. Juk dėl išgarsinto humanisto Beccaria'os ne kas kitas kaip Byron'as, yra iškėlęs gana įdomų psichologinį faktą, kad kai Beccaria daręs savo pagarsėjusio veikalo prieš mirties bausmę korektūrą, antrajai jo laidai išleisti, jis buvęs apvogtas savo tarno, kuris pagrobęs jo auksinį laikrodį. Matyti, tuometinėj Italijoj dar kai kur būta tokių pat griežtų bausmių, kaip XVIII amžiaus Anglijoj, nes Byron'o teigimu Beccaria užuot gyvenęs pagal savo gailesčio ir atleidimo idealus, kurie taip išgarsino jo vardą, viską padaręs, kad neištikimas tarnas gautų galą ant kartuvių, kurias panaikinti milenistinis aukso amžiaus (mirties bausmę panaikinus) skelbėjas buvo padėjęs tiek pastangų. Lafayette'o biografas A. Latzko teigia, kad Lafayette'o tikslas buvęs išgelbėti reakcinį Burbonų premjerą princą Polignac'ą ir jo kabineto narius nuo 5 ordonansų išleidimu pelnytos bausmės, nes revoliucija parcikalavusi 3000 žmonių aukų. Nėra abejonės, kad Lafayette'o gyvenimas neturi tokio lūžio, kokį Byron'as įžvelgia Beccaria'os asmenyje. Lafayette'as buvo Don-Kichotas, bet nebuvo Tartuf'as.

(Bus daugiau)

Rockford, Ill.

AL Tarybos skyr. piknikas

Visi Amerikos lietuviai jau patyrė, kad AL Tarybą reikia remti visomis išgalėmis. Ji kovoja dėl Lietuvos laisvės. Tik ALT vadovybės dėka Lietuvos byla teisingu keliu nukrypo. Okupantai plėšikai išaiškinti ligi pagrindų. Bulganino ir Chruščiovo šypsenos nenuramins Amerikos laisvę mylinčių piliečių. Kitų laisvų pasaulio šalių reikalavimai, kad būtų atidaryti kalėjimai, koncentracijos stovyklos ir kad raudonoji armija išsinešdintų iš užgrobtų kraštų, taip pat neliks neišgirsti.

Todėl mums lietuviams reikia ko daugiau ryžtis, laikytis vienybės ir vykdyti AL Tarybos vadovybės nurodymus. Tik tuo būdu laisvė bus laimėta.

Mūsų ALT skyrius irgi nemažai prisideda prie kovos dėl Lietuvos laisvės. Tikiu, kad mūsų nuoširdūs lietuviai tą darbą parems ir toliau.

Štai ALT skyriaus piknikas š. m. rugsėjo 4 d., sekmadienį, gražiame švedų VASA parke. Tai metinis skyriaus piknikas, žinoma, ir paskutinis šiame sezone. Tad dalyvaukime dideli ir maži. Vaikučiams bus duodami įvairių spalvų balonėliai, bus įvairūs laimėjimai, skanūs valgiai, veiks bufetas, linksmi patarnautojai. O tos lietuviškos dainos per galingus garsiakalbius skambės visą dieną ir linksmins svečius.

Paskutiniu metu lietuvių tarpe dažniau pasirodo gudai, ukrainiečiai, kurie nuomoja Liet. Klubo salę. Buvusioj Balfo gegužinėj daug jų apsilankė ir parėmė, aukodami po dolerį.

Tad nepamirškime sekmadienį, 4 d. prieš Labor Day!

—Žvalgas.

Detroit, Mich.

SURINKIME PINIGUS!

Detroito automobilių pramonė dirba išsijuosusi. Detroite beveik nėra nedarbo. Detroito gatvėmis kasdien vaikšto šimtatūkstantinės minios žmonių. Jų kišenėse žvanga sidabras, o jų veiduose pasitenkinimas ir pasitikėjimas savimi. Jų šeimos sočios ir jų automobiliai netelpa į parkavietes. Jie daugumoje geri ir gailestingi piliečiai. Tuo įsitikinome daugelį, daugelį kartų.

Mūsų gi 8,000 tautiečių Vakarų Europoje kenčia didžiausią materialinį ir moralinį skurdą: benamiai, bedarbiai, ligoniai—džiovininkai, be vilties į grįžimą tėvynėn, be vilties susirasti namus užjūriuose. Jų tarpe pora tūkstančių vaikučių.

Ir šiais metais Balfo 76 skyrius gavo Detroito ir Hamtramcko miestų valdžios sutikimą daryti viešą rinkliavą — TAG DAY — šių miestų gatvėse. Tamums laimingoji diena — RUGSĖJO (SEPTEMBER) 24 D. Rinkliavos pasisekimas 100% garantuotas, jeigu tik mes ją ją vykdysime, taigi, joje dalyvausime, paaukodami šiuo atveju tik kelias valandas laiko. Ir juo daugiau rinkėjų, tuo daugiau sidabro į dėžutes, tuo daugiau džiaugsmo ir vilties į gyvenimą mūsų broliam užjūry! Būkime realūs ir žinokime, kad tik labai retas geraširdis į dėžutę kiša dolerinį banknotą, nes argi amerikiečiai neprisiaukoja iki kartumo ir monetomis. Pernai surinkome rekordinę sumą, nes buvo rekordinis rinkėjų skaičius.

Girdėjome-skaitėme prieš keletą dienų kaimynų čikagiškių atsišaukimą, pasiryžusių sutelkti 1,000 rinkėjų. Sesės ir broliai, argi mūsų širdys nustojo plakusios, ar apkurtome ir apakome, jeigu nepaaukosime keleto valandų ir nesurinksime sidabro, kuris žvanga gerų detroitiškių amerikiečių kišenėse ir kuris tikrai yra mums skirtas, o belieka tik susirinkti?! Tad ir mes kviečiame, neapsileisdami čikagai, mažiausiai 1,000 rinkėjų! Tebūna šie metai ne tik rekordiniai Detroito lietuvių TAG DAY istorijoje, bet tesumuša ir mūsų kaimynų rekordus! Juk nežinome, ar sekančiais metais rinkimo privilegiją begausime.

Registruokitės rinkėjais! Registruokitės nedelsdami, kad rinkliavos vadovai nebūtų perkrauti darbu paskutinę dieną! Registruokitės rinkėjais sekančiose vietose:

Pas Valdą Kukučionį, Europe Jewelry laikrodžių parduotuvėje, 3566 W. Vernor; pas Patalauską ir Vedeiką, Gaiva parduotuvėje, 3570 W. Vernor; arba pašaukdami telelonu Elzbietą Paurazienę, UN 2-3298 ir Vladą Staškevičių, TE 4-0223.

Taip pat bus registruojami rinkėjai ir išduodamos rinkliavos dėžutės tris sekmadienius iš eilės buv. Lietuvių svetainėje: rugsėjo (September) 4, 11 ir 18 dienomis, nuo 9:30 val. ryto iki 1 val. po pietų.

Laukiame visų pagalbos!

—Balfo 76 sk. valdyba.

Stamford, Conn.

Vilius Bražėnas dalyvavo koncerte

Iš Stamford Advocate laikraščio sužinome, kad Stamford, Conn., Woodside parke, pirmadienį, rugpiūčio 29, įvyko simfonijos orkestro koncertas, diriguojamas Lawrence Smith.

Iš solistų kaip reprezentatai dalyvavo: Sylvia "Bunny" Paric, jau septyneri metai koncertuojanti pianistė, ir V. Bražėnas, žinomas solistas.

V. Bražėnas, kuris yra tapęs Amerikos piliečiu, 1949 atvyko iš Vakarų Vokietijos. Europoje jis kancertavo su tremtinių grupėmis. Amerikoje jau pasižymėjo kaip solistas su lietuvių vyrų kvartetu New Yorke. Jo repertuaras gana platus, pradedant populiariais dalykais, pusiau klasikiniais ir baigiant operų arijomis.

Kalbamajam koncerte jis sudainavo keturis dalykus.

IŠ LIETUVIŲ GYVENIMO

Svarstyta studentų šalpos reikalai

Š. m. rugpiūčio 26 d. Lietuvos Konsulate Chicagoje posėdžiavo Lietuvių Studentų Šalpos Fondo Valdyba ir lėšų skirstymo komisija. Dalyvavo teisėjas A. Wells, konsulas Dr. P. Daužvardis, E. Kučiūnienė, O. Talalienė ir stud. atstovė Danguolė Elvikytė.

Susikaupimu prisiminti ir pagerbti neseniai mirę Fondo nariai Dr. A. Garmus ir J. Žygas, aptarta "Studentų mėnesio" rengimas, naujų fondo narių verbavimas, paskirta vienai studentei mokslą tęsti paskola — stipendija $500 sumai ir aptarti kiti bėgamieji reikalai.

Mūsų visuomenė turėtų aktingiau susirūpinti šia svarbia organizacija ir gausiau remti LSŠ Fondą, nes jo parama teikiama aukštąjį mokslą einančiam lietuvių jaunimui.

Per palyginamai trumpą savo poros metų veikimo laiką jau išties pagalbos ranką 8 studentams, suteikdamas prašomas stipendijas — paskolas. Juo stipresnė bus fondo kasa, tuo daugiau galės paremti pagalbos reikalingo jaunimo.

Parama duodama lietuvių jaunimui be pasaulėžiūros įsitikinimų skirtumo ir glaudžiai bendradarbiaujama su Lietuvių Studentų Sąjunga JAV.

Fondo pirmininko pareigas dabar eina teisėjas A. F. Wells. Paskutiniame posėdyje, be ankstyvesnių aukų, jis paaukojo $10.

Savo sąskaitą Fondas turi J. Pakel vadovaujamoje Chicago Savings and Loan Assn. bendrovėje, kuris taip yra Fondo narys ir stambesnėmis sumomis paremia mūsų veiklą.

Norintieji paremti kilnų Fondo darbą pinigus gali siųsti "Lithuanian Students Fund, Account No. 11737, c/o Chicago Sav. and Loan Assn., 6234 So. Western Ave., Chicago 36, Illinois.

O. T-ė

Rockford, Ill.

Užuojauta

A. a. Mečiui Jameikiui mirus, Amerikos Lietuvių Tarybos ir Bendro Amerikos Lietuvių Fondo 85 skyriaus vardu reiškiu velionio likusiai šeimai p. Jameikienei, dukrelei Daliai ir sūnui Sauliui jų pergyvenamose liūdėsio valandose giliausią užuojautą.

A. a. velionis buvo nuoširdus, malonaus ir rimto būdo žmogus, vienas iš pirmaeilių naujųjų ateivių mūsų šviesuomenės, ir didis Alto ir Balfo rėmėjas.

Pasekant tėvelio pėdomis, likusieji dukrelė ir sūnelis, nors dar yra augančiųjų metuose, bet jau suspėję pasižymėti savo rimtumu ir gražiu apsiėjimu.

Mes liūdime kartu su Jumis, netekę brangaus žmogaus, kokių mūsų tarpe turime mažai.

Ilsėkis mielas ir brangus lietuvi, pridengtas Dėdės Samo laisvaja žemele . . .

P. A. Deltuva,
ALT sk. ir Balfo 85 sk.
Sekretorius

KRISTINA GRINIENĖ GRĮŽO IŠ ATOSTOGŲ

Ponia Kristina Grinienė, praleidusi porą savaičių sūnaus Liūto šeimoje, vakar parskrido į Chicago. Rugpiūčio 13 dieną ji pasiekė Aberdeen, Md., kur dabartiniu metu Liūtui tenka eiti karo tarnybą. Ten gyvena ir Liūto Griniaus šeima.

Ponia Grinienė buvo Philadelphijoje, matėsi su visa eile pažįstamų, o užvakar lėktuvu grįžo į Chicagą.

Vieta, kur tikrai gali puikiai praleisti vakarą baltai apklotų staliukų ir žvakučių apšviestoje lietuvių vedamoje

ZEP'S RESTAURANT & LOUNGE
1522 WEST 51 STREET
RESTORANAS-KAVINĖ-COCTAIL LOUNGE

Lietuviški bei vietiniai gardžiai pagaminti valgiai. Labai maloni atmosfera — vėdinama šaltu oru. Kur rasi Chicagoje lietuvišką užeigą — kavinę, kur 4 vakarus savaitėje TREČIADIENIAIS, PENKTADIENIAIS, ŠEŠTADIENIAIS IR SEKMADIENIAIS grotų puiki muzika, prie kurios galėtum smagiai pasišokti.

Kavinė atidaryta kasdien iki 4 val. ryto, o šeštadieniais iki 5 val. ryto.

Specializuojamės ir pusiau uždarais baliais: gimtadienių, vedybinių sukakčių ir kitomis progomis. Galima rezervuoti su valgiais, gėrimais, muzika ir patarnavimu.

Atvykite, tikrai nesigailėsite praleidę vakarą pas mus.

VALĖ IR VLADAS VAITEKUNAI.

MOVING APDRAUSTAS PERKRAUSTYMAS MOVING
IŠ TOLI IR ARTI
Naujai dideli trokai - Naujausi kraustymo įrankiai
Ilgų metų patyrimas - Pigus ir sąžiningas patarnavimas
JUOZAS NAUJOKAITIS
2022 W. 69 St. Chicago 36, Ill. Tel. WAlbrook 5-9209

Roosevelt Furniture Miegamo Rakandų Išpardavimas
11 gabalų tiktai už $169

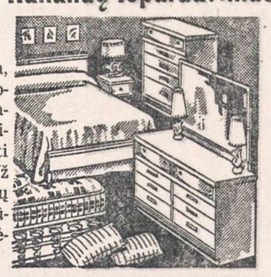

Į šį setą įeina lova, dreseris, komoda, springsai, matrasas su vidujinėm spiruoklėm, 3 vanity stiliaus lempos, 2 miegamos pagalvės ir kilimas. Didelis pasirinkimas ir kitokių baldų. Galima užeiti vakarais. Parduodame išmokėjimams. Už 6 mėnesių išmokėjimus neimame jokių nuošimčių. Prieš perkant baldus, užsukite į šią lietuvišką krautuvę, apžiūrėkite baldus ir patirkite kainas.

ROOSEVELT FURNITURE CO.
2310 W. ROOSEVELT ROAD Tel.: SEeley 3-4711
Krautuvė atidaryta sekmadieniais nuo 11 iki 4:30.

Sutvarkykite Laiku Savo Automobilį
COMPLETE AUTO SERVICE
4542-44 SO. WESTERN AVENUE Tel.: CLiffside 4-0079

Sav. Stasys Dapkus, prityręs mechanikas turįs moderniausius įrengimus, gerai ir nebrangiai pataiso karoseriją ir nudažo taip pat sureguliuoja motorą, kad tau piau naudotų benziną ir alyvą. Jis šioje srity dirba nuo 1936 m., taip kad jo darbu būsite patenkinti. Namų tel.: WA 5-7580.

Lietuvių Taupymo ir Skolinimo Bendrovių Lygos Nariai
kuriose kiekvieno santaupos yra apdraustos iki $10,000.00, o namų paskolos duodamos lengvomis sąlygomis.

CHICAGO SAVINGS & LOAN ASSN.
6234 SOUTH WESTERN AVE. CHICAGO 36, ILLINOIS

CRANE SAVINGS & LOAN ASSN.
2555 WEST 47th STREET CHICAGO 32, ILLINOIS

DISTRICT SAVINGS & LOAN ASSN.
3430 SOUTH HALSTED STREET CHICAGO 8, ILLINOIS

UNIVERSAL SAVINGS & LOAN ASSN.
1800 SOUTH HALSTED STREET CHICAGO 8, ILLINOIS

Mes mokame 3½%
MIDLAND Savings and Loan Association
INSURED UP TO $10,000
PER 40 METŲ VISŲ LIETUVIŠKŲ KOLONIJŲ SAUGIAUSIA IR PELNINGIAUSIA TAUPYMO BENDROVĖ
4038 Archer Avenue Tel. LA3-6719
AUGUST SALDUKAS Prezidentas

BUIČK'AS
LIETUVIŠKAS
AUTOMOBILIS

Nuo 1924 iki 1955

AUKŠTAS DIVIDENDAS UŽ TAUPOMUS PINIGUS -- PILNAI APDRAUSTAS IR PELNINGAS SAUGUMAS -- PATARNAVIMAI VELTUI VISIEMS MŪSŲ NARIAMS

Štai kodėl apsimoka taupomus pinigus padėti į CHICAGO SAVINGS AND LOAN ASSOCIATION: 1. Pas mus visi indėliai yra apdrausti iki $10,000.00. 2. Pas mus taupomi pinigai buvo ir yra išmokami pagal pareikalavimą. 3. Per 31 metus CHICAGO SAVINGS visada 100% išmokėjo taupytojams indėlius ir visada mokėjo aukštesnį dividendą, negu daugumą kitų finansinių įstaigų. 4. Pas mus taupytojai gali iškeisti čekius, apmokėti geso, elektros, telefono sąskaitas, Real Estate ir Income Tax mokesčius ir visas kitas bilas mūsų Special Money Order čekiais. Mes nieko neskaitome už šiuos patarnavimus. 5. Parduodame ir keičiame valstybės bonus. 6. Teisingomis sąlygomis duodame paskolas ant perkamų namų.

Pas mus yra šie taupymo skyriai: optional, investmentų, vakacijų, Christmas Club ir Bonus Savings.
Kviečiame visus taupyti šioje pačioje progresyviškiausioje lietuvių taupymo bendrovėje.

CHICAGO SAVINGS AND LOAN ASSOCIATION
6234 South Western Avenue JOHN PAKEL, Prezidentas GRovehill 6-7575

VALANDOS: Pirmadieniais nuo 12 iki 8 val. vakaro. Antradieniais ir Penktadieniais nuo 9 iki 4 valandos po pietų. Ketvirtadieniais nuo 9 iki 8 val. vakaro. Trečiadieniais uždaryta visą dieną. Šeštadieniais nuo 9 ryto iki 2 val. po pietų.

Dr. Juzė ir Dr. Kęstutis AGLINSKAI
GYDYTOJA-JAS IR CHIRURGĖ-GAS
2300 WEST 51st STREET
VALANDOS:
Pirm., antrad. 10-12, 2-4 ir 6-9 popiet.
Ketvirtad., penktad. 2-4, 6-9 popiet.
Šeštadieniais 10-2 val. popiet.
Tel. ofiso: PRospect 6-1795
Rezid.: GRovehill 6-5603

DR. ANNA BALIUNAS
AKIŲ, AUSŲ, NOSIES IR GERKLĖS LIGOS
PRITAIKO AKINIUS
6322 SO. WESTERN AVENUE.
Valandos: Antradieniais ir penktadieniais nuo 7 ligi 9 val. vakaro. Šeštadieniais nuo 10 ligi 12 ir nuo 1 ligi 3 valandos po pietų.
Kitu laiku tik susitarus.
Ofiso telef.: PRospect 8-3229
Rezid. telef.: WAlbrook 5-5076

Tel.: PRospect 8-1717
DR. S. BIEŽIS
GYDYTOJAS IR CHIRURGAS
3148 WEST 63rd STREET
Val.: kas dieną po pietų 1-3; vak. 7-8 tiktai antradieniais ir penktadieniais. Trečiad. ir sekmad. ofisas uždarytas.
Rez.: 3241 WEST 66th PLACE
Phone: REpublic 7-7868

DR. PETER BRAZIS
PHYSICIAN AND SURGEON
2434 WEST 71st STREET
CHICAGO, ILL.
Telefonai:
Ofisas: HEmlock 4-5849
Rezidencija: HEmlock 4-2324
OFISO VALANDOS:
Pirmad., Ketvirt. ir Penktadienį nuo 1-4 ir 7-9, Antrad. nuo 1-5, Trečiad. ir Šeštadieni tiktai susitarus.

Ofiso telef.: VIrginia 7-0036
Rezidencijos: BEverly 8-8244
DR. T. DUNDULIS
GYDYTOJAS IR CHIRURGAS
4157 ARCHER AVENUE
Ofiso valandos:
Nuo 2—4 ir nuo 6—8:30 val. vakaro.
Šeštadieniais nuo 2 iki 4 po pietų.
Trečiadieniais pagal sutartį.

Rezid. tel.: STewart 3-4511
Ofiso telef.: YArds 7-1166
DR. J. GUDAUSKAS
GYDYTOJAS IR CHIRURGAS
756 WEST 35th STREET
Kampas Halsted ir 35-tos gatvės
Valandos: 1-4 p. p. ir 6:30 - 8:30 val. kasdien. Trečiadieniais uždaryta. Šeštadieniais nuo 1 iki 4 po pietų

Tel. ofiso: VI 7-0600; rez. RE 7-6867
DR. BR. GAIŽIUNAS
GYDYTOJAS IR CHIRURGAS
4055 ARCHER AVENUE
(Kampas Archer ir California Ave.)
VAL.: 2—4 po pietų ir 6—8 vakare, šeštadieniais 2—7 p.p., išskyrus sekm.

Telef. Ofiso ir rezid. WAlbrook 5-3388
DR. S. GEŠTAUTAS
GYDYTOJAS IR CHIRURGAS
2624 West 71st Street
(Kampas 71 & Talman Ave.)
Priėmimo valandos: Kasdien nuo 7 iki 9 vak. Sekmadieniais tik susitarus.

Rezid. telef.: INterocean 8-8732
Ofiso telef.: INterocean 8-7654
DR. K. GUDAITIS
GYDYTOJAS IR CHIRURGAS
Chirurgija ir moterų ligos
10756 SO. MICHIGAN AVE.
Val.: Kasdien 9-12 val. ryto, 1-4 val. p. p., ir 6-8 val. vak., išskyrus trečiad. Šeštad 10-3. Kitu laiku — susitarus.

DR. A. JENKINS
PHYSICIAN AND SURGEON
(Lietuvis Gydytojas)
2500 WEST 63rd STREET
Ofiso val.: kasdien nuo 2—4 po pietų ir 7:30—9 vakaro.
Trečiad. ir šeštad. uždaryta.
Ofiso telefonas: PRospect 6-3838
Rezid. telefonas: REpublic 7-9199

GRovehill 6-1595
Dr. Aldona A. Juska
AKIŲ LIGŲ SPECIALISTĖ
IR PRITAIKO AKINIUS
Valandos: 9-12, 7-9 pagal susitarimą, išskyrus treciadienius ir šeštadienius.
2422 W. MARQUETTE ROAD

Tel.: ofiso GR 6-4322. Rez.: HI 5-2626
DR. JOSEPH W. KADZEWICK
(LIETUVIS)
GYDYTOJAS IR CHIRURGAS
Priėmimo valandos tiktai susitarus: nuo 2 iki 4 v. p. p. ir nuo 7 iki 9 vakaro, išskyrus trečiadienius.
MANOR MEDICAL ARTS BUILDING
6400 SO. KEDZIE AVE.

Telef.: Ofiso ir buto OLympic 2-4159
DR. P. KISIELIUS
GYDYTOJAS IR CHIRURGAS
4938 W. 15th Ave., Cicero, Ill.
Kasdien 1-3 val. ir 6-8 val. vakaro.
Šeštadieniais 12—4 val.
Butas: 1526 So. 49th Ave., Cicero, Ill.

Dr. N. Kriauceliunaitė
GYDYTOJA IR CHIRURGĖ
Specialistė Moterų Ligų ir Akušerijos
Val.: 11-2 ir 7-9 vak., šeštad. 1-4 p. p.
Kitu laiku pagal susitarimą
Adresas: 2750 W. 71st St.
(Kampas 71st ir California)
Tel.: Ofiso ir rezidencijos RE 7-4146

Ofiso telefonas: LAfayette 3-3210
Jei neatsiliepia šaukite KEdzie 3-2868
Dr. Emily V. KRUKAS
GYDYTOJA IR CHIRURGĖ
4146 SO. ARCHER AVENUE
Val.: kasdien po pietų nuo 12—2:30
Daily afternoons.
Vakarais: pirmad., antrad., ketvirtad 6—8:30. Trečiadieniais tik susitarus

Dr. A. Valis - Labokas
GYDYTOJAS IR CHIRURGAS
Spec. Moterų Ligos
3267 SO. HALSTED STREET
Telefonas: DAnube 6-1125
Valandos: 1-4 ir 6-8 vakaro.
Šeštadieniais 1-4 val. po pietų.

Garsinkitės "N-nose"

Telefonai: Ofiso GRovehill 6-5399
Rezidencijos: PRospect 6-4732
DR. A. MACIŪNAS
GYDYTOJAS IR CHIRURGAS
Spec. chirurginės ligos
2423 WEST 63rd STREET
Priėmimo valandos: 2-4 ir 6-8.
Trečiad. ir sekmadieniais uždaryta.
Vasarą, iki Labor Day, šeštadieniais uždaryta.

DR. CONSTANCE O'BRITIS
PHYSICIAN AND SURGEON
2408 WEST 63rd STREET
Tel.: HEmlock 4-5524
Hours by appointment only.

Dr. Juozas PAUKŠTYS
DANTŲ GYDYTOJAS
4253 ARCHER AVENUE
(įėjimas iš Whipple St.)
Valandos: kasdien 10-12, 2-6 p. m.
7-9 p. m. Šeštadieniais 10-12.
Trečiadieniais uždaryta.
Tel.: LA 3-4949, namų CE 3-7786

DR. STRIKOL
GYDYTOJAS IR CHIRURGAS
4645 SO. ASHLAND AVENUE
Ofiso valandos: nuo 2—4 ir 6—8;
Ser., Subat. ir Nedėl. tik susitarus.
Ofiso telefonas: YArds 7-4787
Namų telefonas: PRospect 6-1930
Jei neatsiliepę viršutiniai telefonai, šaukite Midway 3-0001

Tel. ofiso: CLiffside 4-2896
Rez.: LAfayette 3-1172
DR. P. STRIMAITIS
GYDYTOJAS IR CHIRURGAS
1724 WEST 47th STREET
(kampas 47th ir Hermitage)
Priėmimo val.: 2-4 ir 6-9 val. po pietų, šešt. 2-6 v. p.p., išskyrus sekmadienius.

Telefonai: ofiso CLiffside 4-0253
Rezidencijos: GR 6-8876
DR. A. Z. ŠAULYS
GYDYTOJA IR CHIRURGĖ
4645 S. ASHLAND AVE. (kamb. 211)
Pirm., Antr., Ketv. ir Penktad. 6:30—8:30 val. vak. Šeštadieni 2—4 v. p. p.

DR. VYT. TAURAS-TUPČIAUSKAS
GYDYTOJAS IR CHIRURGAS
Bendra praktika, spec. Moterų ligos.
Ofisas ir rezidencija: 2410 W. 51st St.
(antras namas nuo Western Ave.)
Ofiso ir rezid. tel. PRospect 8-1223
Ofiso val.: pirmad. 8-10 val. vakaro, antrad., treč. ir penkt. 6-9 v. v. ir ketvirt. ir šeštad. 2-4 val. po pietų.

DR. V. P. TUMASONIS
GYDYTOJAS IR CHIRURGAS
CHIRURGINĖS LIGOS
Ofiso telef.: HEmlock 4-2123
6255 SO. WESTERN AVENUE
Rezid. telef.: PRospect 6-8484
Val.: 2-4 po pietų ir 7-9 vak. Šeštad. per vasarą iki Labor Day uždaryta. Trečiad. ir sekmad. uždaryta.

DR. J. VAITAITIS
GYDYTOJAS IR CHIRURGAS
1407 SO. 49th COURT, CICERO
Kasdien 10-12 ryto ir 5-8 val. vak.
Šeštadieniais 10-2.
Ofiso ir buto telef.: OLympic 2-1381

Tel.: YArds 7-3526 — YArds 7-7410
DR. J. G. VALAITIS
Val.: kasdien 6:30-8:30, sest. 4-6.
4038 SO. ARCHER AVENUE

Tel.: ofiso ir rez. PRospect 6-9400
Dr. Ona Vaškevičius
(VAŠKEVIČIŪTĖ)
GYDYTOJA IR CHIRURGĖ
6248 SO. KEDZIE AVENUE
Val.: kasdien nuo 1—3 popiet ir nuo 6—8 val. vakaro; šeštad. 1—4 popiet; trečiadienį ir kitu laiku tik susitarus.

Tel.: ofiso VI 2-1581; rez.: VI 2-0742
DR. V. VILEIŠIS
GYDYTOJAS IR CHIRURGAS
802 WEST 31st STREET
(kampas Halsted ir 31-os gatvių)
Priėmimo valandos: 2-4 ir 6-8 val.
Šeštadieniais 2-4 val. po pietų.
Sekmadieniais uždaryta.

DR. BRUNO J. ZUBRICK'AS
GYDYTOJAS IR CHIRURGAS
6400 SO. KEDZIE AVE.
Valandos: 2—4 po pietų ir 7—9 vak., trečiad. ir sekmad. pagal susitarimą.
Telefonas: HEmlock 4-7899
Namų tel.: Hilltop 5-2557

P. ŠILEIKIS, O. P.
ORTHOPEDAS-PROTEZISTAS
Aparatai - Protezai, Med. Bandažai. Speciali pagalba Kojoms (Arch Supports) ir t. t.
Val.: 9—4 ir 6—8. Šeštadieniais 9—1.
ORTHOPEDIJOS TECHNIKOS LAB.
1911 W. 59th St., Chicago 36, Illinois
Tel.: PRospect 6-5084

LIETUVIAI AKIŲ GYDYTOJAI

Dr. Ant. Rudokas, O. D.
tikrina akis, pritaiko akinius, keičia stiklus ir rėmus.
Telefonas: YArds 7-7381
Priima: Vakarais nuo 6 ir 9 val. Šeštad. nuo 10 ryto iki 4 po pietų. Treč. ir sekmad. pagal susitarimą.
4455 S. CALIFORNIA AVE., Chicago.

DR. G. SERNER
LIETUVIS AKIŲ GYDYTOJAS
25 metų patyrimas
Tel.: YArds 7-1829
Pritaiko Akinius
Kreivas Akis
Ištaiso.

Ofisas ir Akinių Dirbtuvė
756 WEST 35th STREET
Valandos: nuo 10 iki 2, nuo 6 iki 8.
Trečiad. nuo 10-12; penktadienį 10-2.
Šeštadieniais 10—2 val. po pietų.

Dr. Kazimieras MICHEL

Optometristas - Orthoptistas
Gydo nusilpusias ir nervuotas akis. Egzaminuoja akis ir pritaiko akinius. Išgydo kreivas akis be operacijos. Įdeda netikrą — artificialę aki pagal sveiką. Praktikuoja per 39 metus. Kalba lietuviškai.
4654 SO. ASHLAND AVENUE
Telefonas: YArds 7-6616
Nuo 9:30 val. ryto iki 8 val. vakaro.
Geras patarnavimas.

IŠ CHICAGOS IR APYLINKIŲ

★

Sudegė begelbėdamas savo vaikus

30 m. amžiaus tėvas pats sudegė begelbėdamas iš gaisro savo vaikus.

R. Maihofer, pataisos namų sargas netoli Hinsdale, naktį pastebėjęs, kad namas dega, puolė ieškoti savo dviejų dukterų, kurių viena buvo 5 m., kita 17 mėnesių. Nors pats smarkiai apdegė, tačiau vis ieškojo viduje savo dukterų. Ieškojimas pasibaigė nesėkmingai — po gaisro abiejų vaikų lavonai buvo rasti apdegę ant laiptų: matyt, vaikai stengėsi ištrūkti, bet per ugnį ir dūmus tai jiems padaryti nepavyko.

Pats tėvas Maihofer nugabentas į ligoninę po kelių valandų nuo nudegimo žaizdų mirė. Motina, kuri gaisro metu buvo išėjusi į svečius, sužinojusi šią tragediją, beveik buvo pagauta isterijos.

Moteris banditų priešakyje

Policijos vadas O'Connor paskelbė sąrašą 14 labiausiai ieškomų čia banditų. Pirmoje sąrašo vietoje eina 35 m. amžiaus moteriškė, gana neblogos išvaizdos, Margaret O'Connor. Ji yra atlikusi bent 100 apiplėšimų su ginklu rankose.

Nauji susirgimai paralyžu

Per praeitą savaitę Cook apskrityje buvo užregistruoti 22 nauji susirgimai paralyžu, jų tarpe 13 Chicagoje. Iš viso šiais metais sergančių paralyžu apskrityje yra užregistruoti 353 asmenys, iš kurių 17 mirę. Pernai buvo per tą laiką 430 atvejų ir 17 mirties atsitikimų.

Trys iš naujai susirgusių yra gavę po vieną dozę Salk skiepų.

Žmonės grįžta po gaisro

Po milžiniškojo alyvos rafinerijų gaisro Whiting aplinkiniai žmonės pradeda grįžti į savo namus; bent 600 namų buvo paskelbti saugiais vėl gyventi. Policija patikrina su vietos gyventojų pagalba grįžtančiųjų tapatybę, kad kartais į jų tarpą neįsimaišytų prisimetusių gyventojais plėšikų.

Prie pat tankų, 10 akrų ugnies srityje, sudegė visi pastatai. Iš viso buvo sunaikinti 7 namai ir daugiau kaip 100 apgadinti. Kompanija žada gyventojams nuostolius atlyginti.

FBI ir gaisrininkų specialistai atvyko vieton kartu su kompanijos pareigūnais aiškintis gaisro priežasties, kuri Whiting srityje pridarė apie 100 milijonų dolerių nuostolių. Kompanija svarsto, kaip greičiau pradėti darbą; kuro atsargų ji turinti pakankamai patenkinti Viduriniųjų Vakarų reikalams.

Pornografija ir jaunimas

Psichiatro studija rodo, kad pornografinė literatūra (nepadorūs raštai) stumia nepilnamečius į nusikaltimus.

Dr. Haines, Criminal Court Behavior Clinic vedėjas, išstudijavo 100 Cook apskrities jaunuolių nusikaltėlių, pavestas senatoriaus Kefauver (Tenn. dem.), senato nusikaltimų komisijos pirmininko.

Haines priėjo išvadą, kad ši nepadorioji literatūra yra tikras pavojus Chicagos mokyklinei jaunuomenei. Jo studija rodo, kad 94% apklausinėjamų jaunuolių buvo skaitę pornografinius raštus (knygeles); jie beveik visi sakėsi tas knygeles matę mokyklose.

Trys berniukai prisipažino, kad jie užsidirbą pinigų mokykloje pardavinėdami savo draugams šiokias knygeles.

Haines pranešimas rodo, kad pornografija jaunuolių nusikaltimuose vaidina daug svarbesnį vaidmenį negu televizija ar kas kita.

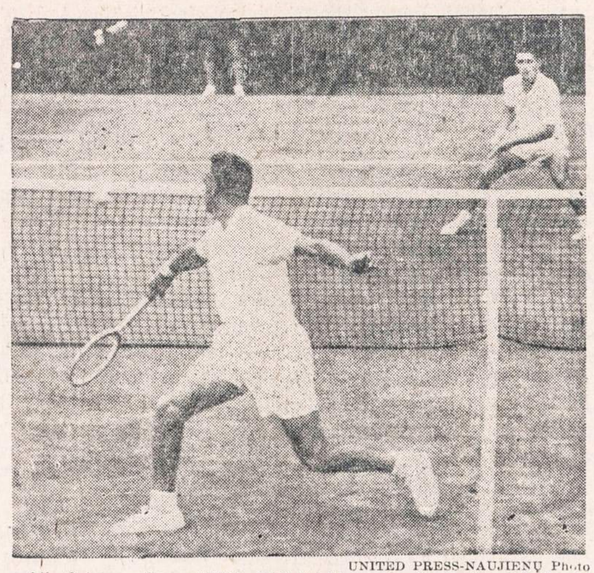

UNITED PRESS-NAUJIENŲ Photo

Vic Seixas, arčiau aikštės, JAV žaidikas, atmuša "bekendu" (backhand) Australijos žaidėjo Ken Rosewall smūgį, kai prasidėjo 1955 m. Daviso taurės teniso žaidynės Forest Hills, New York. Rosewall išėjo nugalėtoju prieš Seixas santykiu 6:3, 10:8 ir 6:2 pradedamajame žaidime.

Po 3 metų bus naujas mėnulis

Raketų specialistai savo suvažiavime Evanstone priėjo išvadą, jog jie sukonstruosią Žemės palydovą raketą maždaug po trejų metų. Viena iš šių raketų būsianti tam tikra V-2 versija, kuria vokiečiai bombardavo Londoną karo metu. Raketa į erdvę būsianti iššauta atskirais stumiamaisiais periodais. Pirmasis satelitas bus paleistas be žmogaus. O kitas satelitų konstrukcijos etapas gal būsiąs toks, kad satelitą galima bus paskui ir vėl į žemę grąžinti.

Įspėja unijos kairiuosius

AFL Amalgamated Meat Cutters and Butchers Workmen of North Amerika unijos vadovai, kurie yra Chicagoje, išleido įspėjamuosius raštus savo naujiems kailių ir odos unijos skyriams. Juose pabrėžiama, kad kairioji antisubversyvinė veikla unijos skyriuose nebūsianti pakenčiama ir unijos konstitucija griežtai būsianti įgyvendinta.

Įvairios žinios

— Liūtys pirmadienio vakare iki antradienio 4 val. ryto pripylė Chicagoje vandens 2.04 colio sluoksnį, kartu palauždamos 5 pastarųjų dienų kaitras, siekusias per 90 laipsnių. Pirmadienį 2 val. buvo 93 laipsniai, po 2 valandų jau tik 77 laipsniai, o vėliau temperatūra dar labiau nukrito.

— Šiauriniame Illinojuje išduoti nauji 43 federaliniai leidimai lošimo iš pinigų aparatams laikyti.

— Chicagoje veikia eilė beizbolo lažybų vietovių, kurios paima daugiau kaip $20,000 per dieną. Jos varančios didesnę apyvartą, negu arklių lenktynių lažybininkai. Jomis ėmė domėtis policija.

— Liepos 27 d., kada temperatūra Chicagoje pasiekė beveik 100 laipsnių, žmonės nekantraudami kreipėsi 359,257 kartus į oro biurą, pasukdami telefono aparato numerį We 4-1212. Tai buvo rekordinis kreipimasis į oro biuro automatą.

— Du maskėti ginkluoti banditai, surišę įstaigos vedėją, iš Drive-In Theater ties McCormick ir Touhy išnešė $16,800.

— Community Symphony Orchestra Chicagoje ruošia 10 metų savo gyvavimo metinėms paminėti koncertus Thorne Hall, Lake Shore Dr. ir Superior St., š. m. gruodžio 11 d. ir 1956 m. kovo 4 d. bei gegužės 20 d.

— 72 m. amžiaus J. Klepich, 1105 S. Cicero, buvo mirtinai sužeistas, automobilio, kai jis ėjo per gatvę ties 1102 South Cicero. Devyniolikmetis vairuotojas Dixon, 1515 S. 48th Ct., kaltinamas beatodairiu vairavimu ir nužudymu, taip pat neužleidimu dešinės pusės keleiviui.

— 3 asmenys buvo sužeisti ir turėjo būti nugabenti į ligoninę ties 87 ir Western, kai bepiknikaujant jiems užgriuvo ant staliuko užvirtęs ąžuolas.

Pirmas toks veikalas mūsų literatūroje!

"Petras Širvokas Juozo Švaisto rankose pasirodo kaip nepaprastų nuotykių didvyris, kuriame susipina tikrovė ir pasaka. Tai vienas iš tų personažų, kuriems skirta atlikti visokų nuotykių ir stebuklingų žygių, kaip kokiam baronui Miunchauzenui. Šiuo atžvilgiu Juozo Švaisto pastanga yra nauja lietuvių literatūroje. Ji įsidėmėtina ir kitu atžvilgiu: ligi šiol neturėjome tokio stambaus ištiso grožinės prozos veikalo, nuausto iš mūsų pasakų".

Taip rašo kultūros žurnalo "Aidai" kritikas. Šią nepaprastai įdomią knygą dar galima įsigyti už tiktai $2.00 Naujienose, 1739 So. Halsted Street, Chicago 8, Ill. Paskubėkite!

ŽINIOS IŠ ANGLIJOS

Suspendavo policijos vadą

VANCOUVER, B. C. — Vancouverio, trečio didumo atžvilgiu miesto Kanadoje, policijos vadas Walter Mulligan suspenduotas nuo tolimesnių pareigų ėjimo po to, kai Kanados Senato narkotikų investigacijos komisija, pravedusi tyrinėjimus Vancouveryje, konstatavo netinkamą įstatymų vykdymą šiame didmiestyje. Be to, kai kurie aukštesni policijos valdininkai įtariami korupcija. Valstybės gynėjas paskyrė karališkąją komisiją viso reikalo ištyrimui. Komisija jau antras mėnuo kaip veda tardymus ir apklausinėjimus. Vancouverio miesto policijos kadrus sudaro apie tūkstantis vyrų. Prasidėjus apklausinėjimams, vienas policijos inspektorius nusišovė, o antras mėgino nusižudyti.

Lietuvio trenerio laimėjimai

B. C. Lions futbolo komanda, kurios treneriu yra lietuvis Anis Stukas, šiam sporto sezonui vos prasidėjus, sulošė dvejas rungtynes prieš kitus klubus tautinėje lygoje ir abidvi laimėjo. Paskutiniame žaidime prieš Calgario Stampeders Imperijos Stadione Vancouveryje buvo susirinkę daugiau kaip 28 tūkstančiai žiūrovų. Tai didžiausias skaičius žmonių, stebėjusių vienas futbolo rungtynes bet kada Kanadoj.

Statosi namus

Dr. Juozas Sakalauskas baigia pasistatyti sau naujus namus Langley Prairie, B. C. mieste. Dr. Sakalauskas turi išvystęs laike kelių metų labai gerą veterinarijos gydytojo praktiką šioje apylinkėje.

75 tūkstančiai algos

Canadian National Railways geležinkelių direktoriui Donald Gordonui valstybinė alga pakelta vienu trečdaliu. Jis dabar gauna per metus 75 (septyniasdešimt penkis) tūkstančius dolerių atlyginimo. Canadian National Railways yra didžiausia geležinkelių bendrovė bėgių ilgio atžvilgiu visame Šiaurės Amerikos kontinente. Sekančios dvi didžiausios algos Kanadoje, mokamos iš valstybės iždo yra: Kanados Banko gubernatoriaus — 50 tūkstančių ir ministerio pirmininko St. Laurent 37 tūkstančiai dolerių per metus.

Atostogavo Kalifornijoje

Vancouverio lietuvių Rymo katalikų parapijos klebonas kun. Antanas Treska (Kanados pilietybės priėmimo proga atlietuvinęs savo pavardę iš Traškevičius) dviem savaitėm atostogų buvo išvykęs savo automašina į Kaliforniją. Aplankė San Francisco ir kitas vietoves.

Įkurtuvės

Nuosavų namų įsigijimo proga Vancouverio lietuviai įkurtuves suruošė p. Adomo Kauliaus šeimai ir p. Žemaitienei. Naujakuriams įteiktos dovanos ir palinkėta geriausios kloties savoje pastogėje.

Atvyko iš Manitobos

Dėl švelnaus klimato ir palankių įsikūrimo sąlygų vis nauji lietuviai atsikelia ir pastoviai apsigyvena Britų Kolumbijos provincijoje. Neseniai iš Winnipego, Manitobos provincijos, atvyko į Vancouverį Mečislovas Romeika.

Trumpai

— Šeimos prieauglio susilaukė Elė ir Antanas Daraškevičiai.

— Pacific National Exhibition Vancouveryje, viena iš didžiausių metinių parodų vakarinėje Amerikos kontinento dalyje, kurią kasmet aplanko šimtai tūkstančių žmonių, šiemet atidarė Kanados užsienio reikalų ministeris Lester Pearson.

Jonas J. Juškaitis

Garsinkitės "N-nose"

CLASSIFIED ADS.

HELP WANTED — MALE
Darbininkų Reikia

V Y R A I
ir
B E R N I U K A I
★ PAGELBININKŲ SANDĖLYJE
★ PREKIŲ TIKRINTOJAI
★ PREKIŲ PAKUOTOJAI
Turi kalbėti — skaityti ir rašyti ANGLIŠKAI.
40 darbo valandų
5 dienos savaitėje
PASTOVUS DARBAS
PREKIŲ NUOLAIDOS PRIVILEGIJOS IR DAUG TARNAUTOJŲ PRIEDŲ.
Kreiptis Employment Office
9 aukštas
T H E F A I R
State and Adams Sts.

REAL ESTATE FOR SALE
Namai, Žemė — Pardavimui

SKLYPAS Marquette Parko centre, prie biznio gatvės. Labai vertingas. Tik $4,500. Mr. K. Juknis.

BRIGHTON Parke, labai patogioje vietoje puikiame stovyje 6 kmb. mūro bungalow. Šildymas karštu vandeniu alyva. Dvigubas garažas. Sklypas 37½x125. Geriausias šioje vietoje pirkinys. A. Rėklaitis.

1½ AUKŠTO medinis, švarus, gražus namas Brighton Parke. Apkaltas asbestu. Žemi taksai. $12,000. Mrs. S. Kuršienė, BIshop 7-8838.

BUNGALOW 7 kamb. Marquette Parke, su pajamom. Tik $15,000. K. Juknis.

GAGE Parko rajone gražioj naujoj kolonijoj 2 butų mūrinis pajamų namas (4½ ir 3 kamb.). Dvigubas garažas. Žemi taksai. Tik $17,700. A. Rėklaitis.

4 BUTŲ po 5 kamb. mūro namas Marquette Parke. Geras pirkinys už $40,000. K. Juknis.

ŠVARUS, gražiai prižiūrėtas, labai geram stovyje, rooming house. Metinis pelnas $13,000. Informacijai šaukite A. Siruti.

MARQUETTE Parke apynaujis rezidencinis mūro namas su 3 mieg. 2-me aukšte. Šildymas gazu. Dvigubas garažas. Savininkas išsikelia. Tik $19,500. Mr. A. Katilius.

3 BUTŲ (2 aukštų) mūro namas. Šildymas karštu vandeniu — alyva. Dvigubas garažas. $258 pajamų mėnesiui. Sacramento prie 59th St. Nepraleiskit auksinės progos — skambinkite Mr. A. Siručiui.

TURIME gerą pasirinkimą ir kitokių įvairaus dydžio namų bei visokių biznių, ūkių ir šiaip dėmesio vertų pirkinių.

O TAIP PAT tarpininkaujame butų-kambarių nuomavime.

P. LEONAS
REAL ESTATE
2735 West 71st Street
Visi telefonai: WAlbrook 5-6015

PARDUODAMA padidinamas Cape Cod, kaip naujas, 3 mieg. namas. Tile išklota didžiulė virtuvė, vonia, priebutis ir rūsys. Užuolaidos visur. Redwood dvigubi langai, 2 auto garažas, cyclone tvora; "forced air" gazu šildymas. Kaina parduoti. REliance 5-5880. Arti 55th ir Crawford

3 MIEGAMU namai, spalvota vonia, kabinetinė virtuvė, valgomasis 24x15; alyva šildymas, 2 auto garažas, uždari porčiai su "sun-deck". Dvigubi žieminiai langai. Kreiptis po 4 po pietų. 1642 No. Springfield

KAS NORI namų, farmų ir biznių pirkti bei parduoti, kas nori gauti paskolas — morgičius, apdraudimus— insuransus, kas nori biznių knygas suvesti Jums nuoširdžiai patarnaus ir pagelbės.
JUOZAS STANAITIS
Telef.: HUdson 3-7828
Namų tel.: PRospect 8-2530
COOK COUNTY BUSINESS BROKERS
9016 S. Cottage Grove Ave., Chicago

Prieš pirkdami ar parduodami namus, atlankykite mus
KUTRA - NORKUS REALTY
2405 WEST 51st STREET
WAlbrook 5-5030 — RE 7-7321 (vak.)
PRospect 8-3579 (vak.)

KAS perkant arba parduodant namus norite sažiningo ir lietuviško nuoširdaus patarnavimo kreipkitės į:
VENTA REAL ESTATE
4409 So. Fairfield Ave.
Tel.: LAfayette 3-3881
Kasdien: 9-12 ir 4-7 val. vakaro.
Šeštadieniais 9 ryto iki 8 val. vak.
Trečiadieniais uždaryta.

RENTING IN GENERAL
Nuomos

MARQUETTE Parke išnuomojamas kambarys vyrui su visais patogumais, prie 2-jų vyrų. 6630 So. Western Ave. (Kreiptis II aukštas iš kiemo). PRospect 8-0130

BUSINESS CHANCES
Biznio Progos

PARDUODAMA TAVERNA su 4 kambarių butu. 3328 So. Lituanica Ave.

— Naujas sporto žaidimas — maratonas maišuose bus pravestas Jaunimo Šventėje, kuri rugs. 11 d. įvyks Liberty Grove darže. Gros K. Siliūno orkestras.

HELP WANTED — FEMALE
Reikia Darbininkių

AVON CALLING!
10 capable neat appearing women to earn money in desirable territory. Full or part time. Hours to suit you. Metropolitan Chicago: RA 6-7867, Western suburbs: EUclid 6-9051.

REIKALINGOS
P A D A V Ė J O S
naktinėje pamainoje
ZEP'S RESTAURANT & LOUNGE
1522 West 51st Street

STENOGRAPHER
OPPORTUNITY for beginner or experienced girl to learn secretarial work. 5 day week. Air conditioned office. Convenient to CTA.
FLORSHEIM SHOE CO.
130 SO. CANAL STREET

FARMS FOR SALE
Ūkiai Pardavimui

NEW BUFFALO, MICHIGAN REZORTAMS ARBA DIDELEI ŠEIMAI
70 mylių nuo Chicagos parduodama 10 akrų žemės upės pakrašty. 10 ir 4 kambarių namai, moderniški. Automatiškas šildymas aliejumi. Dideli uždari priešakiniai ir užpakaliniai porčiai. Daug lapuotų medžių. Daržas, uogos, jaunas vaisių sodas. Garažas 24x28. Savininkas turi parduoti už geriausią pasiūlymą.

16 akrų žemės, 4 kambarių namas, barnė, namas įrankiams sudėti. Prie gero kelio, nedidelis sodas. Kainuoja tik $8,000. Reikia įnešti pinigais tik pusę.

Iš US 12 kelio prieš Union Pier pasukti dešinėn prie J's kavinės. Už dviejų blokų dešinėj.
NICK DUDIAK, Lakeside 4134

PENSININKŲ porai, 18 akrų žemės miesto pakraštyje su dailiu 7 kambarių namu. Kiti pastatai. $7,000. Marg. Lawrence, Wisconsin Rapids, Wis.

PAINTERS AND DECORATORS
Maliavotojai ir Popieriuotojai

JONAS PLEIRYS
DAŽYTOJAS - KONTRAKTORIUS
Dažome naujus ir senus namus iš oro ir vidaus. Restoranus, sales ir kt.
Skambinkite: PRescott 9-0225
10046 S. LOWE AVE., CHICAGO

J O E R A M A
Maliavoja ir popieriuoja naujus ir senus namus iš oro ir vidaus.
Pašaukite:
WAlbrook 5-4296

CONTRACTORS - BUILDERS
Namų Statytojai ir Taisytojai

BUILDING, REMODELING CONTRACTOR
Nauji namai ir garažai, senų namų stogai, kaminai, porčiai ir langai. Cemento ir mūro darbai, pleisteriavimas, dažymas, tile įdėjimas ir įvairūs kiti darbai.
Skambinkite:
LIUDAS TAUJENIS
6828 So. Maplewood Ave.
HEmlock 4-5848

NAMŲ REMONTAS
(REMODELING)
Atlieku cemento, karpenterio, mūro ir kitus darbus. Iki $2,500 nereikia nieko įmokėti, o už didesnius darbus susitarsime.
Dirbu Chicagoje ir priemiesčiuose.
PETRAS POCIUS
6828 So. Maplewood Ave.
REpublic 7-1223

KONTRAKTORIUS
STANDARD BUILDERS, INC.
726 W. 18th Street Chicago 16, Ill.
A. GINTNERIS, pirmininkas
V. PETRAUSKAS, statybos vedėjas.
CH 3-1535
Lietuvių Statybos Bendrovė stato namus pardavimui, pagal užsakymus ir atlieka remonto darbus.

MISCELLANEOUS
Įvairūs Dalykai

LIETUVIŠKA APDRAUDŲ AGENTŪRA
Gyvybės, ligoninės, automobilių, baldų, namų ir visos kitos apdraudos—asmenims, profesionalams ir biznio įstaigoms. Laisvas pasirinkimas kompanijos ir apdraudos rūšies. Nemokamas patarnavimas ir informacija. Valstybės patvirtintos kainos. Smulkesniai informacijai gauti skambinkite, rašykite, užeikite:
JONAS KIRVAITIS
INTERSTATE INSURANCE AGENCY
5900 S. Ashland Ave., Chicago 36, Ill.
Tel.: WAlbrook 5-5671

AGENTŲ IR BROKERIŲ DĖMESIUI!
Prieš drausdami kitur, pasiteiraukite pas mane. Pirmaeilės kompanijos —aukščiausi komisai. Savi pas savus!

AUTOMOBILES—TRUCKS
Automobiliai — Sunkvežimiai

VIKTORO KOŽICOS
lietuviška gazolino stotis ir auto taisymas
CALL-ME-MOTORS Co.
5759 S. WESTERN AVE. RE 7-9533
Atliekami motoro remontai, lyginimo, dažymo darbai ir keičiamos dalys.

— Koks šventasis su uodega? — Atsakymą rasite MĮSLIŲ KNYGOJE. Gaunama NAUJIENOSE tik už $1.00.

Now! Your Favorite Foods FRIED to PERFECTION with the new

Sunbeam CONTROLLED HEAT Automatic FRYPAN

Has the marvelous FRY-GUIDE and HEAT CONTROL DIAL right in the handle.

You simply set the dial for the CONTROLLED HEAT ideal for bacon, eggs, pancakes, etc., and each of these foods will be cooked to delicious perfection.

WATER-SEALED element for easy washing.

Now the most convenient—most useful appliance ever invented. With the Sunbeam Automatic Frypan you can fry and cook at the correct, automatically controlled heat every time. It gives you perfect cooking and frying results without constant watching and guesswork. The shortening is always at just the right temperature, resulting in less grease absorption into the food. Chicken, pork chops, fish, hamburgers, etc., are tastier, more flavorful with their natural juices sealed in. The Sunbeam's new square design lets you cook more in the same area than you can in a round pan. Plug into any outlet—use any place you wish. Has bakelite legs.

GUARANTEED ELECTRIC APPLIANCE AND FURNITURE COMPANY

2876 West Cermak Rd. BIshop 7-3333

OPEN MONDAY AND THURSDAY EVENINGS