ORAS

Ūkanota, šilčiau, vakare lietus su perkūnija. Saulė teka 6:24, leidžiasi 7:12.

NAUJIENOS

THE LITHUANIAN DAILY NEWS

The First and Greatest Lithuanian Daily in America
NAUJIENOS
The Lithuanian Daily News
Published by The Lithuanian News Publishing Co., Inc.
1739 So. Halsted St., Chicago 8, Ill.
HAymarket 1-6100
Over One Million Lithuanians In The United States

VOL. XLII Kaina 5c Chicago 8, Ill. Šeštadienis, Rugsėjo-September 10 d., 1955 m. Price 5c 213

Midwest Inter. Library Center Gr.
5721 Cottage Grove Ave

MIDWEST INTER LIBRARY CENTER CHICAGO

BULGANIN PRIEŠINGAS ADENAUER PRAŠYMUI

JAV NEGALI DĖL TAIKOS AUKOTI TEISINGUMĄ IR LAISVĘ, - TRUMAN

Eisenhowerio vyriausybė, mažindama karines išlaidas, kelianti pavojų šalies saugumui

CHICAGA. — Buvęs prezidentas Trumanas įspėjo Eisenhowerio vyriausybę nepirkti taikos teisingumo ir laisvės kaina ir nekarpyti karinių išlaidų, nes šalies saugumas atsidurtų dideliuose pavojuose.

Savo kalboj Hilton viešbuty buvęs prezidentas plačiai palietė Amerikos užsienio politiką. Kalbos pradžioj jis pastebėjo, kad jis kalba ne vien kaip demokratas, bet kaip buvęs prezidentas, šį tą pasimokęs iš sunkaus patyrimo.

Lengvasis kelias veda į pražūtį

Trumanas neabejojąs, kad III pasaulinį karą galima išvengti, bet tik ne pačiu lengvuoju keliu einant. Šis kelias privestų prie naujos katastrofos.

Visų pirma Amerika turinti palikti stipri, galinga ir budri. Turint šiuos reikalavimus galvoj, vyriausybė gali žiūrėti taikių sprendimų, nevengti derybų su Sovietų Sąjunga. Bet kokius sprendimus vyriausybė bedarytų, ji neturi aukoti didžiųjų idealų, kaip teisingumo ir laisvės. Taika be šių sąlygų būtų netikra ir vestų prie naujų konfliktų.

Remia gen. Ridgway

Argumentuodamas prieš Eisenhowerio vyriausybės marinų ir pėstininkų armijos sumažinimą, buvęs prezidentas pakartojo buvusio armijos štabo viršininko generolo Ridgway rimtas pastabas dėl pavojaus, kuris atsiranda sumažinus žemyno kariuomenę.

Nepakanka smogti atgal

Trumanas kritikavo dabartinę strateginę politiką, kurioj daug kalbama apie Amerikos pajėgumą smogti atominėmis bombomis priešui atgal, jei jis išdrįstų pulti.

Ne lėktuvai su atominėmis bombomis, bet sausumos, žemyno pajėgos gali padėti sukurti teisingą ir pastovią taiką, nestatant į pavojų viso pasaulio sunaikinimo, pasakė buvęs prezidentas Trumanas.

Armija klydusi dėl prof. Alfred Kelly

Nerėmęs priešvalstybinių gaivalų

WASHINGTONAS, D. C. — Armijos sekretorius Brucker pranešė, kad departamento saugumo organai buvo be pagrindo apskelbę Wayne universiteto profesorių Dr. Alfred Kelly iš Detroito nepatikimu asmeniu krašto saugumui.

Armijos saugumo tyrinėtojai buvo radę, kad Kelly rėmęs Amerikos demokratinio jaunimo organizaciją, kuri yra įtraukta į Teisingumo departamento juoduosius sąrašus, kaip prokomunistinė draugija.

Sekretorius Bruckner, buvęs Michigano gubernatorius, pats asmeniškai tyrė šiuos priekaištus profesoriui Kelly, ir paaiškino, kad armijos liudininkai davė gana miglotas žinias, ir apgailestavo padarytas išvadas.

Pasirodė, kad prof. Kelly 1947 metais energingai kovojo prieš šią prokomunistinę jaunimo organizaciją Wayne universitete ir reikalavo ją uždaryti.

IŠ VISO PASAULIO

Saugo JAV ambasadorių

SAN JOSE, Kostarika. — Gavus JAV ambasadoriui Robert Woodward grasinančių laiškų, Kostarikos kariuomenės būrys pradėjo budėti prie ambasados ir ambasadoriaus namų. Grasinimus siunčia prezidento Jose Figueres priešininkai už JAV parodytą paramą prezidentui sausio mėnesio revoliucijoj.

Susitarsią su marokiečiais

PARYŽIUS. — Vyriausybės sluoksniuose su pasitenkinimu kalbama apie artėjantį susitarimą su Maroko vietinėmis partijomis dėl naujos valdžios ir platesnių teisių. Kiek sunkiau vyriausybei susitarti su saviškiais iš pačių dešiniųjų partijų, kurios nenori atsisakyti senojo kolonializmo.

Amnestija Malajos komunistams

SINGAPORE. — Naujai išrinktoji Britų Malajos valdžia paskelbė amnestiją visiems komunistų partizanams, kurie padės ginklus. Nežiūrint, kad jų esama apie 4,000, malajiečiai, padedant stipriems anglų kolonialinės kariuomenės daliniams, nepajėgė jų likviduoti per pastaruosius 7 metus.

Prakalbėjo po 18 metų

McALESTER, Okla. — John A. Cane, nuteistas 1934 m. kalėti iki gyvos galvos už žmonos ir trijų vaikų nužudymą, buvo kitų kalinių laikomas kurčiu ir nebyliu, kadangi jis per pastaruosius 18 metų neištarė nė žodžio ir nereagavo į kitų kalbas. Nebūdamas tikras, kad jam šis vaidmuo sekasi ir bijodamas, kad kiti kaliniai jį gali palaikyti sargų šnipu, Cane galiausiai pradėjo naudoti liežuvį.

Išgelbėjo 26 norvegus

ST. JOHNS, Newfoundland. — Amerikos aviacijos helikopteriai, atskridę į pagalbą norvegų ruonių medžiotojų laivui "Jopeter" prie Grenlandijos pakraščių, išgelbėjo 26 jūrininkus. Pats kapitonas su 6 vyrais pasiliko laive, tikėdamas jį dar išgelbėti.

Geišų protestas

TOKIJAS. — 3,000 geišų ir kabareto merginų suruošė eiseną prie valdžios namų pareikšti protestą prieš naują mokesčių tvarką.

Pagal šią tvarką, įsigaliojančią nuo lapkričio 1 dienos, šios merginos turės kas rytą suteikti valdžiai žinias, kiek jos uždirbo praeitą naktį.

Už $2.80 per valandą kabaretų merginos šoka su svečiu: geišos pilsto arbatą ir kitaip tarnauja klientui, gaudamos tik $1.50 per valandą.

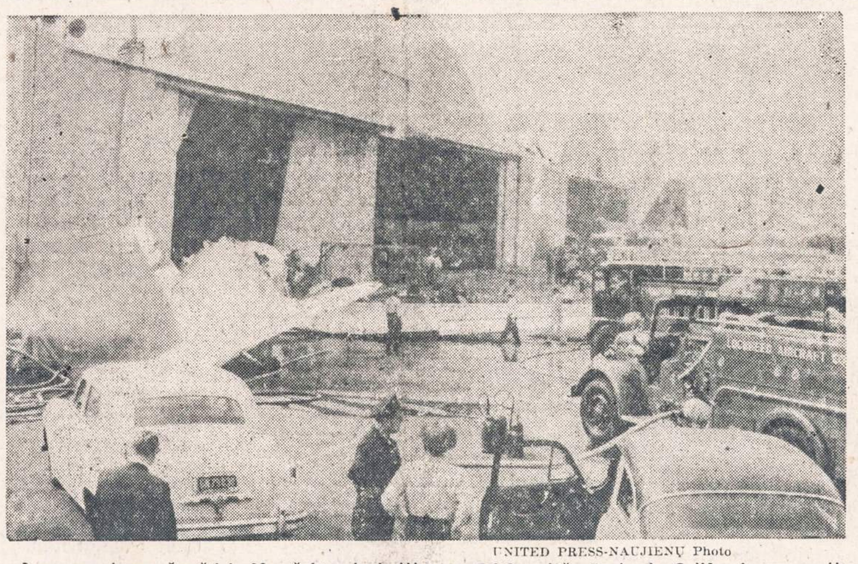

UNITED PRESS-NAUJIENŲ Photo

3 asmenys buvo užmušti ir 30 sužeistų, kada lėktuvas DC-3 sudūžo Burbank, California, po nesėkmingo bandymo pakilti meginęs sugrįžti atgal į aerodromą.

LINČŲ GYNĖJAS GIRIA KOMUNISTUS

Reakcionieriškas Louisianos senatorius — Sovietų garbintojas, sako Victor Riesel

NEW YORKAS. — Darbo reikalų komentatorius Victor Riesel viename savo straipsnyje rašo, kad jis gali nebegauti "vizos" į Louisianą, tačiau jis jaučiąs pareigą iškelti tos valstybės senatoriaus Ellender pasidarbavimus "koegzistencijai" su komunistais.

Demokratų senatorius Ellen Ellender yra vienas iš daugelio Kapitolio narių, kurie, vos tik Kongresas baigė sesiją, galvotrūkščiais pasileido į Rusiją. "Jis jau pripasakojo tokių gražių dalykų apie Sovietus, kad dabar "Daily Worker" (Amerikos komunistų organas) rašo apie jį pirmajame puslapy didžiausiomis raidėmis", sako minėtas spaudos komentatorius. Riesel pastebi, kad Ellenderio pareiškimai turi būti tokie naudingi komunistams, kad "Daily Worker" nė žodžiu nebeprisimena, kad sen. Ellender buvo tuo atstovu, kuris Senate kalbėjo šešias dienas prieš įstatymo pasiūlymą uždrausti linčus, ir pajėgė projektą atmesti. Tai buvo netolimoj praeity.

Giria satelitus

Victor Riesel rašo toliau:

"Šis baisiai konservatyvus žmogus naminiuose (Amerikos) reikaluose, išvažinėjo Rusiją, Lenkiją, Rumuniją ir Vengriją, veik viską girdamas, ką jis matė šalyse anapus Geležinės uždangos. Jis net užsipuolė Amerikos Darbo Federaciją (AFL), kam ji nesutiko pasikeisti delegacijomis su komunistais".

Savo pataikavimo pareiškimuose Maskvoj, sen. Ellender pasakęs:

"Jei tie, kurie priešinasi AFL delegacijų pasikeitimui su Sovietų Sąjunga atvažiuotų čionai, jie galėtų pamatyti dalykus kitokioj šviesoj".

Sen. Ellender išvažiuodamas į Maskvą, pareiškė, kad jis nori ištirti, ar amerikiečiai negalėtų padėti Sovietams žemės ūkio gaminiais ir technikais. Jis yra senato žemės ūkio komiteto pirmininkas ir lėšų skirstymo komiteto narys. Būdamas Maskvoj, jis kvietė Kaganovičių, Malenkovą ir kitus Kremliaus skerdikus atvažiuoti pasisvečiuoti į Jungtines Valstybes.

Suėmė Argentinos generolą

BUENOS AIRES. — Vienas iš 6 paieškomų Argentinos karininkų, generolas Delmiro Balaguer, buvo suimtas. Jis kaltinamas nauju sąmokslu prieš Perono valdžią.

Vėliausios Žinios

★

— Kilus gaisrui gyvenamajame name Chicagoj, 1331 S. Kildare Ave., sudegė dvi mergaitės, 4 ir 2 metų, jų dviejų motina ir brolis, 1 metų, sunkiai apdegė. Namą padegė vaikai, bežaisdami degtukais.

— Vyr. štabo viršininkas admirolas Radford, atsakydamas į Trumano priekaištus, užtikrino, jog ateinančiais metais maža kuo bus sumažintos gynybos išlaidos ir kariuomenės skaičius.

— Kalifornijoj dviejuose vietose pasisekė sulaikyti didžiuosius miškų gaisrus ir tikima artimiausioj ateity juos užgesinti. Ugnis sunaikino miškų už $15 milijonų.

— JT nusiginklavimo pakomisijoj Sovietų atstovas pakartojo senąjį reikalavimą, kad atominių ginklų panaudojimą gynymosi uždaviniams spręstų Jungt. Tautų Saugumo Taryba, kurioj Sovietai turi veto teisę. Vakarų atstovai šį reikalavimą atmetė.

— New Yorko ir New Jersey gubernatoriai paragino krovėjų uniją ILA baigti streiką, bet jų raginimą unija atmetė.

— Anglija išsiuntė į Kipro salą dar 5 karo laivus sustiprinti salos apsaugą, svarbiausia nuo vietinių teroristų.

— Buvęs prezidentas Trumanas, korespondentų klausinėjamas, atsakė, kad jis nei kiek nesigaili, davęs įsakymą numesti dvi atomines bombas ant Japonijos miestų, nes jos pagreitino karo pabaigą ir išgelbėjo apie milijoną Amerikos ir sąjungininkų kareivių gyvybių.

— Ar jūs nesigailit, kad pašalinote generolą MacArthur iš vyr. kariuomenės vadų Tolimuosiuose Rytuose? — paklausė po to korespondentas Trumaną. — Gailiuosi, kad tai nepadariau 2 metus anksčiau, — atsakė juokaudamas Trumanas.

— Pietų Korėjos vyriausybė pareiškė apgailestavimą, kad jos sargybinis nušovė Amerikos kareivį Martin Drach iš Chicagos. Bet pastebėjo, kad Drach neklausė sargybinių įspėjimų sustoti.

Peron gaudo penkis aukštus karininkus

Ruošę naują sukilimą

BUENOS AIRES. — Perono policija ieško penkių karininkų, tarp jų vieno generolo, iš Rio Cuarto bazės, sušekus, kad jie ruošę naują sukilimą diktatoriui nuversti.

Generolui, 3 pulkininkams ir vienam majorui įsakyta patiems prisistatyti ir apsiginti nuo kaltinimų apie jų sąmokslą. Bet šie karininkai vargu geruoju pasiduos, nes užtenka nemėgti Perono valdžios, kad būtum pašalintas iš kariuomenės ir ištremtas į provinciją, o blogesniu atveju — ir įkištas į kalėjimą.

Ginkluoja unijų narius

Peronas, bijodamas nuvirsti nuo valdžios balno, dabar apginkluoja savo ištikimuosius unijų narius. Toji darbininkų milicija turės padėti policijai kovoti su didėjančiu žmonių pasipriešinimu valdžiai.

Dėl Berlyno kalta JAV vyriausybė, sako Churchill

Jei būtų klausę jo patarimų, miestas būtų laisvas

HASTINGS, Anglija. — Karo meto premieras Winston Churchill pareiškė apgailestavimą, kad einant karui į galą, JAV vyriausybė neklausė jo patarimo užbėgti raudonajai armijai už akių ir pirmiesiems užimti Berlyną.

Maršalo Montgomery pastangos šia kryptimi buvo amerikiečių atmestos. Šiandien, turint Berlyną savo pusėj, padėtis Vokietijoj ir visoj Europoj būtų nepalyginamai patogesnė, pripažino Churchillis. Bet žiūrėjimas į praeities klaidas nieko nepadės; geriau žiūrėti ateitin, patarė senasis valstybės vyras.

TEISINA EISENHOWERĮ

DENVER, Colo. — Murray Snyder, vienas iš Baltųjų rūmų spaudos sekretorių, nuneigdamas Churchillio kaltinimus, patarė pasiskaityti Eisenhowerio knygą "Crusade in Europe". Ten esą aiškiai pasakyta, kad Vokietijos ir Berlyno padalinimas į 4 zonas, o taip pat zonų sienos buvusios nustatytos gerokai prieš karo pabaigą ir kad Churchillis su tuo sutikęs.

SOVIETŲ S-GA IR TOLIAU SIEKIA LAIKYTI VOKIETIJĄ SUSKALDYTĄ

Kremlius nebent tik tada nusileistų, jei vietoj NATO būtų sudarytas visų Europos šalių paktas

MASKVA. — Jau pirmąją derybų dieną pasidarė pakankamai aišku, kad Sovietų S-ga nėra pakeitusi savo nusistatymo ir nemano patenkinti Adenauerio didžiojo prašymo — leisti susivienyti suskaldytai vokiečių tautai.

Antrasis Adenauerio prašymas, kurio patenkinimas, atrodo, maža tekainotų Sovietams — 100,000 išvargintų ir iščiulptų karo belaisvių paleidimas iš vergijos — gal ir nebus visiškai atmestas. Bet Sovietai ir to veltui nedarys, o reikalaus didelio užmokesčio.

Normalūs santykiai neįsivaizduojami

Kancleris Adenaueris trumpai ir aiškiai išdėstė Sovietų vyriausybės nariams, sėdintiems antroj pusėj derybų stalo, kad normalūs santykiai tarp Federalinės Vokietijos ir Sovietų Sąjungos neįmanomi, jei Sovietai nepaleistų net karo belaisvių.

Bulganino priekaištai

Sovietų Sąjungos premieras pradėjo kelti kokius tai "sluoksnius", kurie nenorintys gerų santykių tarp Vokietijos ir Sovietų ir kad tų "sluoksnių" veikla kelianti didelį susirūpinimą europiečiams. Šitų tariamų sąmokslininkų planai statantys į pavojų Europos saugumą ir galį priversti prie dar baisesnio karo, grasino Bulganinas.

Adenaueris nemanąs provokuoti

Vokietijos premieras Adenaueris patikslino Sovietų vyriausybės vadams, kad jis nestato sąlygų šioms deryboms ir neprovokuoja Sovietų, kalbėdamas apie normalių santykių užmezgimą. Tačiau reikią dalyką svarstyti iš esmės ir pripažinti, jog normalūs santykiai iš tiesų neįmanomi, kol nebus paleisti vokiečių belaisviai.

Pagrindiniai Sovietų reikalavimai

Iš Bulganino kalbų pirmajame posėdy paaiškėjo šie Sovietų pagrindiniai reikalavimai:

Vakarų Vokietija turi pripažinti Rytinę Vokietiją kaip nepriklausomą valstybę;

Vokietijos suvienijimas turi būti dalim bendros Europos valstybių saugumo sutarties, kuri apimtų ir Sovietų Sąjungą bei jos satelitus;

Vokietija turi išstoti iš NATO ir WEU (Vakarų Europos Unijos);

atstatyti diplomatinius santykius tarp Federalinės Vokietijos ir Sovietų Sąjungos.

Anglų unijos nenori bendradarbiauti su komunistų sąjungom

Kongresas atmetė pasiūlymą

SOUTHPORT, Anglija, — Komunistų draugai anglų darbininkų unijose tikėjosi metiniame kongrese išnaudoti "Genevos dvasią" ir palenkti kongresą į glaudesnį bendradarbiavimą su komunistų kraštų profesinėmis sąjungomis, kurios žiūri tik valdžios, o ne darbininkų reikalų.

Unijų kongrese jie įteikė pasiūlymą išplėsti "tarptautinį solidarumą" tarp visų šalių darbininkų. Šis pasiūlymas buvo kongreso daugumos atmestas. Vienas iš unijų vadų, kalbėdamas prieš pasiūlymą, priminė, kad šiuo atveju tariamas solidarumas jam primena biblijos banginio solidarumą, kuris prarijo Joną.

Laivininkai skųs krovėjus teismui

Streikas esąs neteisėtas

NEW YORKAS. — 170 laivininkystės bendrovių sąjunga nutarė patraukti į teismą uosto krovėjų uniją (ILA) už streiką, kuriam jie, darbdaviai, nedavę nė mažiausio pagrindo.

ILA paskelbė New Yorke ir kituose Atlanto uostuose streiką, kovodama ne dėl atlyginimo ar kitų reikalavimų iš darbdavių, bet dėl New Yorko ir New Jersey uostų komisijų reikalavimų, nepriimti į darbą kriminalinių nusikaltėlių.

Kadangi ILA šiuo streiku skelbia kovą valdžiai, valdžia, neišskiriant ir federalinės, turi į tai atsakyti, sako laivų savininkai.

Krovėjų unijos vadovybė kviečia į ginčą kongresinį komitetą, kuris nustatytų, ar valstybių komisijos gali davinėti įsakymus, ką priimti į darbą ir samdyti į darbo vedėjus. Tarp jų yra nemaža gengsterių, bet unija jų nešalina.

NATO patenkinta turkų priemonėm graikam apginti

Įtempimas kiek atslūgo

PARYŽIUS. — NATO nuolatinė taryba, įskaitant ir Graikiją, pareiškė pasitenkinimą Turkijos vyriausybės griežtomis priemonėmis prieš savo riaušininkus, kurie antradienį siautė Izmire, Istambule ir Ankaroj ir pridarė graikams nuostolių už $35 milijonus.

Įtempti santykiai tarp Turkijos ir Graikijos po to kiek atslūgo. Bet Graikija vis dar neatšaukė savo nutarimo nedalyvauti nei NATO laivyno manievruose, nei Balkanų kariuomenės pratimuose.

Graikija ir Turkija yra NATO nariai ir kartu su Jugoslavija turi sudarę Balkanų karinę sąjungą.

Viename iš riaušių mieste, Izmire, buvusioj Smirnoj, yra NATO pietryčių Europos aviacijos štabas.

— **Golda Meyerson**, buvusi pirma Milwaukee mokytoja, o vėliau Izraelio ambasadorė Maskvoj ir darbo reikalų ministerė (darbo partijos) pralaimėjo rinkimus į Tel Aviv miesto merus. Išrinktas sionistų kandidatas Chaim Levanon.

Bruno Varašius išėjo pensijon, išvažiavo iš Chicagos

Bruno Varašius

Varašiaus elgsena turėtų būt pavyzdžiu visiems tikriems lietuviams

Bruno Varašius, 23 metus ištarnavęs knygvedžio ir kitokiose pareigose Talman Savings & Loan Association, vakar išėjęs atsargon, išvažiavo iš Chicagos ilgesnei kelionei.

Pirmiausia Varašius išvažiuoja į Indianapolį sūnaus aplankyti. Ten jojo sūnus yra televizijos pranešėjas.

Pabuvęs kelias dienas sūnaus šeimoje, Varašius vyks į Dayton, O., o iš ten keliaus pas seserį, gyvenančią Clevelande, O. Pasisvečiavęs Clevelande, vyks į Pittsburghą, kur gyvena jojo brolis.

Pasimatęs su seniai nematytais giminiečiais, Varašius planuoja aplankyti artimesnius savo draugus bei pažįstamus. Pirmiausia jis užsuks į Danville miestelį. Ten Dr. Jovaiša yra karo veteranų ligoninės vedėjas. Louisville, Ky., miestelyje gyvena p. Šuolis, didelės televizijos stoties direktorius. Jiedu yra geri Varašiaus draugai. Jis rengiasi juos aplankyti ir pasikalbėti.

Vėliau Varašius planuoja vykti į Orlando, o iš ten ir į kitus Floridos miestelius. Jis rengiasi apžiūrėti įdomesnes vietas, patirti daugiau žinių apie klimatą, o tiktai vėliau pasirinkti vietą ilgesniam laikui.

Šia proga vertėtų pažymėti, kad Br. Varašius priklausė prie visos eilės draugijų, kurios gražiai atsisveikino savo narį. Society of Savings & Loan Accountants davė jam aukso medalį, kitų draugijų vadovybės suruošė užkandžius, atsisveikinimus.

Bet įdomiausią atsisveikinimą jam suruošė Talman Savings vadovybė ir tarnautojai. Įdomus jis buvo tuo, kad buvo netikėtas. Varašius, būdamas kuklus žmogus ir žinodamas, kaip vadovybė ir visi tarnautojai buvo užimti, paskutinėmis savaitėmis, kada vedami dideli rekonstrukcijos darbai, nei nemanė, kad jie galėtų suėiti ir bendrai atsisveikinti.

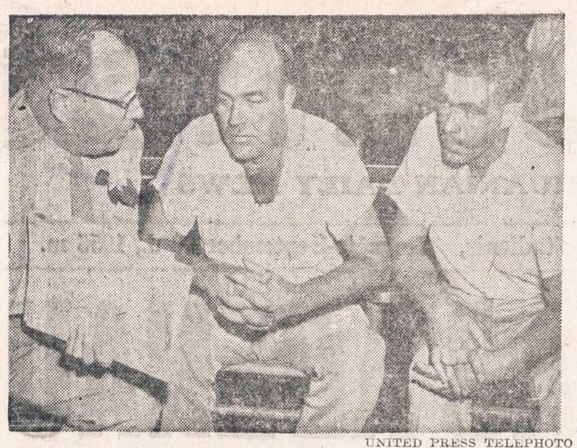

UNITED PRESS TELEPHOTO

Roy Bryant ir jo pusbrolis J. W. Milam (viduryje) tariasi su savo gynėju Sidney Carlton, kairėje, Sumner, Miss., kur jie buvo apkaltinti chicagiečio negro berniuko Emmett Till, 14 metų nužudymu. Jie pasisakė esą nekalti. Till neva sušvilpęs poniai Bryant, vieno iš kaltinamųjų žmonai, tuo metu kada jis lankėsi pas savo giminės Greenwood, Miss. Po kelių dienų sumušto ir nušauto berniuko lavonas buvo atrastas upėje.

Skolinimo ir taupymo bendrovės vadovybės nariams jis pats ranką paspaudė, su artimesniais asmeniškais bendradarbiais pasikalbėjo ir atsisveikino, o kitiems tarnautojams, su kuriais rečiau susitikdavo, parašė eilėraštį. Talman bendrovės tarnautojai jau kelintas metas leidžia laikraštėlį "Talman Talk". Varašius jame bendradarbiavo, pažino redaktorius ir paprašė įdėti atsisveikinimo žodį. Redaktorė G. Walsh eilėraštį įdėjo į pirmą laikraštėlio puslapį, o prie jo dar pridėjo paskutinę, paties Varašiaus fotografiją. Eilėraštis gražus, sklandus ir prasmingas, todėl jį čia ir pakartosime. Štai jis :

Good bye, my friends — you
all from A's to Z's!
My Sunset beckons me to the
unknown seas.
After these happy years, I
leave you tomorrow;
I'd shake you by the hand,
but for my pain and sorrow...
Thanks for every kind word
and for every smile;
So long, till we meet again,
after the final mile!
Forgive my any words
thoughtlessly expended:
If they ever hurt you,
'twasn't so intended.
Torn 'tween Talman and a
well earned rest,
I ask Fate to decide what for
me is best.
Take me, my Sunset, into
your gentle embrace,
But let no one know what
sadness I face...

Varašius manė, kad tokiu atsisveikinimu viskas ir pasibaigs. Bet jis nei nepajuto, kaip netyčiomis įsivėlė į gudriai paruoštas pinkles.

Varašius visus atsisveikino, bet negalėjo išeiti iš bendrovės, kurioje praleido 23 metus. Vienam dar nori vieną dalyką pasakyti, kitas jam kai ką papasakoja, trečias dar naują gerovę palinki arba patarimą duoda. Bet ilgiausiai užkalbino viena jauna talmanietė, su kuria Varašius jau ir anksčiau negalėdavo kalbų baigti. Galų gale abu nutarė eiti. Panelė pasisiūlė jį namo nuvežti. Nors Varašius netoli nuo įstaigos gyveno, negi mandagus kavalierius galėjo atmesti jaunuolės pasiūlymą? Kada įlipo į automobilį, panai atėjo mintis eiti ir kartu pavakarieniauti. Ji pati panoro jį pavaišinti, atsisveikinimui. Varašiui buvo nepatogu atsisakyti, nors jis žinojo, kad vakarienę ir namie ras.

Talmanietė nuvažiavo prie Western Avenue ir sustojo ties Nielsen restoranu. Tas restoranas, matyt, jai buvo pažįstamas, nes ji, nieko nesiklausus, ėjo į viršų. Varašius ją sekė. Tiktai įėjęs į vidų, jis nustebo. Prie stalų pamatė visą Talman Savings vadovybę ir apie 70 b-vės bendradarbių. Tuojau pasigirdo daina, muzikos garsai, sveikinimai.

Varašius buvo pasodintas už stalo. Vienoje pusėje sėdėjo Talman Savings prezidentas Ben F. Bohac, kitoje pusėje bendrovės viceprezidentas ir vakaro vedėjas. Visi užkando, ir prasidėjo atsisveikinimo kalbos.

Pirmas kalbėjo prezidentas Bohac. Jis priminė, kaip Varašius su bendrove suaugo, kaip jis padėjo bendrovę praplėsti ir kaip gražiai su vadovybe ir tarnautojais mokėjo bendradarbiauti. Vėliau priminė apie pačių talmaniečių prieš keliolika metų įsteigtą pensijų fondą, priminė apie Varašiaus įnašą į šio fondo sudarymą, ir čia pat išėmė iš kišeniaus čekį ir įteikė Varašiui, pastebėdamas, jog tai yra pirmas mineto fondo pensininko čekis. Iki šio meto tarnautojai tiktai mokėjo į šį fondą, o dabar jie jau pradeda gauti iš fondo. Varašius gavo pirmą to fondo pensiją.

Vėliau Bohac ir vėl pakilo. Jis pasakė, kad Talman Savings direktoriai ,aptarę Varašiaus pranešimą apie norą išeiti atsargon, atsisveikinimui sumetė po kelis dolerius kiekvienas. Bohac įteikė Varašiui $500.00 čekį.

Taupymo bendrovės tarnautojai taip pat įteikė atsisveikinimo dovaną — vertingą žiedą ir gyvais pinigais. Šia proga jam buvo įteiktas ilgas atsisveikintojų sąrašas išmargintas gražiausiais linkėjimais.

Atėjo eilė ir Varašiui žodis tarti. Šiaip jis labai gražiai ir laisvai nepaprastai įdomių dalykų papasakoja, bet kai reikėjo dideliame susirinkime viešas žodis tarti, tai gerklė išdžiuvo ir visiškai užsikimšo Varašius pasijautė bejėgis. Susijaudino, ašaros jam bėga, o burnos praverti negali.

Jis buvo paruošęs eilėraštį, kurį planavo multiplikuoti ir pasiųsti kai kuriems artimesniems talmaniečiams. Eilėraštis dar nebuvo baigtas, kai kur nenušlifuotas, bet jis buvo pas jį kišeniuje. Jam dingtelėjo mintis, vietoje kabos, tą eilėraštį perskaityti. Jis taip ir padarė. Eilėraštis vadinasi Varašiaus Eldorado. Ten jis nupasakoja prieš 25 m. buvusius sunkius nedarbo laikus, darbo ieškojimą ir pirmą pasikalbėjimą su p. Bohac. Vėliau trumpais bruožais primena darbą pačioje įstaigoje.

Eilėraštis klausytojams patiko, o Talman prezidentas pareiškė, kad jis įsakysiąs išspausdinti kelis šimtus kopijų, kad ne tiktai kiekvienas tarnautojas galėtų pasiskaitytei, bet kad juo galėtų pasigėrėti ir būsimieji Talman bendrovės tarnautojai.

Varašius manė, kad tuo viskas ir pasibaigs, bet susirinkusieji ir toliau tebereikalavo kalbos. Jie norėjo, kad Varašius atsisveikinimo žodį tartų. Galų gale Varašius atsistojo ir pareiškė:

— Esu Jums dėkingas, bet esu nepaprastai susijaudinęs ir kalbėti negaliu. Jeigu turėčiau savo akordeoną, tai mano pirštai Jums gal ir pasakytų tai, ko dabar lūpos negali pasakyti, bet... prieš einant į pensiją, savo akordeoną... pardaviau. Dovanokite... Už viską dėkoju...

Bet susirinkusieji nerimavo. Po šių Varašiaus žodžių jie ištraukė jo paties vienam talmaniečiui parduotą akordeoną ir padavė atsisveikinančiam Varašiui. Pradžioje jis suabejojo. Susijaudinimas uždarė lūpas, kažin ar pirštai klausys? Bet, matyt, kad pirštai netoki jautrūs. Jie klausė. Klausė geriau, negu bet kada anksčiau. Niekad į savo muziką Varašius neįdėjo tiek jausmo, kiek jis įdėjo šį kartą. Pirštais jis pasakė visa tai, kas ant širdies gulėjo. Susirinkusieji jau nevertė jo daugiau kalbėti. Pasiklausę muzikos, kai kurie pradėjo ašaroti.

Varašius paliko nepaprastai gerą atminimą Talman bendrovės vadovybės ir tarnautojų tarpe. Jis buvo geras, darbštus ir naudingas tarnautojas, jis buvo jautrus, teisingas ir doras žmogus. Savo elgsena, būdo privalumais ir teisingumu jis iškėlė didelėn aukštumon ir lietuvio vardą.

Varašius kiekviena proga primindavo, kad ne patriotiniais šūkavimais, bet darbais pajėgsime Lietuvai ir lietuviams ką nors naudingo padaryti; ne pasigyrimais apie ateitį, bet protingais ir konkrečiais kiekvienos dienos darbais padedame artimam. Jis kiekviena proga ištiesdavo ranką nelaimėn patekusiam, jis užtardavo nuskriaustąjį. Varašiaus elgsena galėtų būti pavyzdžiu daugeliui mūsų tautiečių.

Varašiui linkime laimingos kelionės ir užsitarnauto poilsio.

Čikagietis

"NAUJIENAS" SKAITO VISŲ SROVIŲ ŽMONĖS: DARBININKAI, MOKSLININKAI, VALSTYBININKAI, DVASININKAI, PROFESIONALAI IR BIZNIERIAI. JIE ŽINO, KAD NAUJIENOS PADUODA TEISINGIAUSIAS ŽINIAS IR GERIAUSIUS RAŠTUS.

ALICE STEPHENS ANSAMBLIO "Dainų Skrynelė"

akompanistė — Genevieve Aleksiūnas. Turinys 1955 m. birželio 4 d. įrekorduotų dainų:

DALIS I:
Mes Padainuosim — šimkus
Nakties Tylumoj — šimkus
Rugsėjis — Jakubėnas
Dobilėlis — Vanagaitis-Jakubėnas
Šauksmas — Budriūnas
Pavasario Rytas — šimutis
Spragilų Dainelė — Petrauskas-Stephens
Žiema — Gruodis
Ko Žilas Ožys Bliovė — Jakubėnas
O Tėvyne Manoji — Čerienė
Solo: Mary Banky, soprano

DALIS II:
Ištraukos iš "Birutės" — Petrauskas. Solo: Estelle Bogden, soprano; Alvina Giedraitis, mezzo
Iš "Eglė, žalčių karalienė" II akto — Petrauskas. Solo: Christine Bartulis, soprano; Genovaitė Peškys, soprano; Josephine Putrimas, mezzo
Agnės Daina iš "Radvila Perkūnas" — Karnavičius. Solo: Genevieve Maczis, soprano
Iš "Pagirėnų" II-jo veiksmo — šimkus. Solo: Eleanor Zapolis, soprano
Giesmė kunigaikštienės Birutės garbei — Banaitis.

Įrekorduota VERAVOX Masterpiece Transcriptions Hi-Fidelity Vinylite rekordai — 12" didumo 33 rpm — 45 minučių ilgio (45 min. Long Play).
Kaina: $6.30 per paštą
$5.95 vietiniai
Užsakymus siųskit:
ALICE STEPHENS ENSEMBLE
Room 308 — 410 S. Michigan Avenue, Chicago 5, Illinois.

Rekordai bus išleisti 1955 m. spalio 3 dieną.

SIUNTINIAI Į LIETUVĄ
visus mokesčius čia sumokėjus
100% apdrausta
DRABUŽIAI
GYDUOLĖS
ir t. t.
Jūsų giminės gauna be jokių jiems išlaidų
CENTRAL PARCEL SERVICE, INC.
220 SO. STATE ST., CHICAGO
Tel. WAbash 2-9354
Atdara šeštadien. iki 1:30 popiet.

DAnube 6-6887
DAINA TELEVISION
PARDAVIMAS-TAISYMAS
3130 S. HALSTED

IŠ TOLI AR IŠ ARTI PIGIAI
PERKRAUSTAU
(MOVING)
BALDUS IR ĮVAIRIUS DAIKTUS
Perkraustymas saugus, greitas ir tvarkingas. Viskas apdrausta.
ANTANAS VILIMAS
3415 So. Lituanica Ave.
CHICAGO, ILLINOIS
Tel.: FRontier 6-1882

PIGIAI IR SAUGIAI
PERKRAUSTAU
BALDUS
VIETOJE IR IŠ TOLIAU
K. EIDUKONIS
Turiu naują didelį sunkvežimį, specialius įrankius ir apdraudas
6930 So. Talman, Chicago 29, Ill.
Tel. GRovehill 6-7096

JONAS GRADINSKAS
Televizijos, Radio, Patefonų Taisymas
"PASKAMBINKIT PRIEŠPIET — ATVAŽIUOSIM POPIET"
J. G. Television, 944 W. 35th Place
Telefonas FRontier 6-1998
Pas lietuvį — ir geriau ir pigiau!

SAUGUS BALDŲ PERKRAUSTYMAS
iš arti ir toli
NAUJAS 1955 M. SPECIALUS DIDELIS SUNKVEŽIMIS.
Pigus, sąžiningas patarnavimas
Šaukite:
R. ŠERĖNAS
4546 SO. WOOD STREET
Chicago 9, Ill. Tel.: VI 7-2972

TONIKAS VIDURIAM

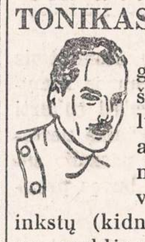

Čia yra naminė gyduolė: mišinys šaknų, žolių ir sėklų. Ji vartojama arbatos formoje nuo šių ligų: skilvio nevirškinimo, inkstų (kidneys), odos išbėrimo, gerklės užkimimo, plaučių uždegimo, vidurių liuosavimo, pūslės ligų, širdies supykimo, šiurpuliavimo, prešalimo, dieglių, reumatizmo, bronchito, rožės, riemens deginimo, galvos skaudėjimo, sąnarių gėlimo, ir nuo daugelio kitų vidurių ligų. Šios arbatos svaras kainuoja $4.00.
ALEXANDER'S CO.
414 BROADWAY
South Boston 27, Mass.

SOPHIE BARCUS
★
RADIJO VALANDA
Iš Stoties W. G. E. S.
1390 kilocycles
Kasdien: Pirmadienį iki Penktadienio nuo 8:45 iki 9:30 ryto. Šeštadieniais nuo 8:30 iki 9:30 ryto.
Ir kas pirmadienį nuo 7:00 iki 8:00 valandos vakaro.
Sekmadienį 8:30 — 9:30 val. ryto iš stoties WOPA, 1490 kilocycles.
Tel.: HEmlock 4-2413
7121 SO. ROCKWELL ST
Chicago 29, Illinois

FURNITURE CENTER, INC.
3224 So. Halsted Street Tel. VIctory 2-4226
Sekmadieniais neskaitoma taksų. Atidaryta nuo 10 v. ryto iki 5 v. vak.
1956 METŲ MODELIO PREKĖS
Be sugadinimų, brokų; pirkėjų sąskaitos neparduodamos finansinėms kompanijoms

3 dalių svečių kambario baldai — sofa ir du foteliai vilnos ar nylon medžiagos nuo..... $175.00

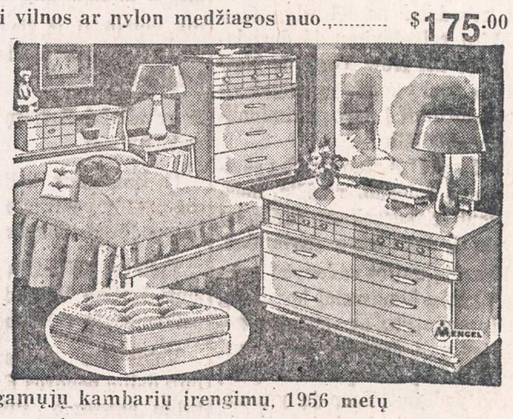

100 miegamųjų kambarių įrengimų, 1956 metų modelio, kainos nepaprastai prieinamos, 3 dalių komplektai nuo..... $129.00
1956 metų modelio TV aparatai: RCA, DuMont, Zenith, Sylvania, Admiral, 21 inčo ekranas.... $149.00
Šaldytuvai 7 kub. pėdų: Admiral, Westinghouse, Norge, Crosley, Shelvador ir kiti po..... $159.00
Siuvamos mašinos Sewmor, Singer — stalo modeliai ..... $ 69.00
Virimui porcelano pečiai: Universal, Crown, Maytag, Norge ir kiti, 36 inčų..... $ 89.00
Kavos staliukai riešuto ar šviesaus medžio..... $ 6.50
Rašomieji stalai moksleiviams..... $ 29.00
Knygoms spintos stiklo durimis..... $ 29.00
Gėlėms staliukai riešuto ar šviesūs..... $ 1.25
Linoleumai 9x12 įvairių spalvų..... $ 5.50

LIETUVIŲ PREKYBOS NAMAI
FURNITURE CENTER, INC.
3224 So. Halsted Street Tel. VIctory 2-4226
Atidaryta: Pirmad. ir ketvirtad. 9—9:30; kitomis dienomis 9—6; sekmadieniais 10—5 val.

Mes mokame 3½%
MIDLAND Savings and Loan Association
INSURED UP TO $10,000
PER 40 METŲ VISŲ LIETUVIŠKŲ KOLONIJŲ SAUGIAUSIA IR PELNINGIAUSIA TAUPYMO BENDROVĖ
4038 Archer Avenue Tel. LA3-6719
AUGUST SALĐUKAS Prezidentas

PRADĖK TAUPYTI ŠIANDIEN, — TURĖSI RYTOJ!
TAIGI PRADĖK TAUPYTI ŠIOJE LIETUVIŠKOJE ĮSTAIGOJE.
Kiekvieno taupytojo indėliai yra apdrausti iki $10,000.00.
BRIGHTON SAVINGS and LOAN ASS'N.
4071 Archer Ave. Tel.: LAfayette 3-8248
(į vakarus nuo California Avenue)
CHARLES ZEKAS, Secretary
OFISO VALANDOS:
Pirmad., Antrad., Penktad. ir Šeštadienį 9:00 ryte iki 4:30 val. po pietų.
Trečiad. 9:00 ryto iki 12 val. dieną. Ketvirt. 9:30 ryte iki 8:00 val. vak.

MUTUAL FEDERAL SAVINGS & LOAN ASSN.
SAVINGS INSURED UP TO $10,000
MUTUAL FEDERAL SAVINGS
pataria:
1. Nepraleiskit visų uždirbtų pinigų. Taupykit nors dalį.
2. Pinigams padėti nereikia važinėti. Juos galite pasiųsti paštu. Mes apmokėsime pašto išlaidas.
3. Planingas taupymas visados moka gerus dividendus.
2202 W. CERMAK ROAD
VIrginia 7-7747
JOHN J. KAZANAUSKAS, Pres.
Chartered and Supervised by the U. S. Government
ĮSTAIGOS VALANDOS: Kasdien nuo 9-tos ryto iki 5 val. vakaro. Ketvirtadieniais nuo 9-tos ryto iki 8 val. vakaro. Šeštadieniais nuo 9-tos val. ryto iki 1 valandos po pietų. Trečiadieniais visai neatidaroma.

Skaitykite "N-nas"

Connecticut valstybės nauji rūpesčiai

Pasirodo, kad apie Connecticut valstybės upių vagų sutvarkymą, pylimų sudarymą, kad apsaugotų miestus ir kitas gyvenamas vietovės nuo galimų potvynių jau galvota prieš 11 metų. Ne vien galvota, bet kariuomenės inžinerijos skyrius buvo paruošęs atitinkamą projektą. Pagal tą projektą upių pakrančių pramoningi miestai: Waterbury, Naugautuck, Thomaston ir kiti būtų apsupti atitinkamais žemės pylimais upių vagas susiaurinus, jas pagilinus ir jų krantus pakėlus. Tokiam darbui būtų reikėję keliolikos milijonų dolerių, t. y. kelis kartus mažiau negu dabar padaryti potvynio nuostoliai.

Dabar tas projektas vėl iškilo viešumon ir galimas daiktas, kad jį papildžius naujais potvynio patyrimais, jis bus vykdomas. Bent juo naujai stipriau susidomėta negu prieš 11 metų. Juo labiau dabar gera proga jį vykdyti, nes dėl buvusio potvynio visviena reikia tvarkytis: daryti naujus tvenkinius, tvarkyti išraustus plentus ir vandens paraustus upių krantus stiprinti. Jei tas projektas būtų įgyvendintas, tai Connecticut v. vanduo liktų pajungtas žmogaus valiai.

Waterburio lietuvių vargai

Iš Connecticut valstybės kas dėl potvynio prigėrė ar mirė, tie kartu su savim nusinešė savo rūpesčius vargus ar gyvenimo džiaugsmą, jei tokių būta.

O kas dėl potvynio nukentėjo, gyvais liko, kiti jų lyg naujai gimusieji — be marškinukų.

Waterburio, Conn. tos nelaimingos gatvės North Riverside paupio gyventojų dalis skaudžiausia nukentėjo, nes tos gatvės upės pusės trobėsiai daugumoj buvo ne vien apsemti, bet kiti jų vandeny nuplauti nuo kranto.

Vienų ir kitų tų namų apyvokos daiktai, drabužiai visai arba dalinai netinka vartojimui. Taigi, tokius gyventojus dabar vargas spaudžia, kaip visa kas prarasta nors dalinai prasimanytĩ.

Tarp tų visų nukentėjusių Waterbury esama keliolika lietuvių šeimų.

Ana, buvusio Lietuvoj žymaus veikėjo teisininko, 80 metų K. Venclausko žmona iš tremties Waterbury su dukterimi taip pat teisininke, naujai įsikūrusi pasiliko be nieko. Jos iš miego pakilusios jau turėjo briste bristi iš savo gyvenamo buto. Gatvėj vanduo siekė kaklo. Brido, kaip iš lovos pakilo, vadinasi, vienais naktiniais drabužiais. Gerai, kad policijos pareigūnai laiku brendančias pastebėjo ir valtimi išgelbėjo. Jų taip pat gyventa toje potvynio vietoje, šiurpioje North Riverside gatvėje.

Taigi, joms ir kitiems tokioje padėtyje atsidūrus, tenka naujai kurtis. Kas seniai čia, JAV gyvena, tie bankuose turi šiokias tokias santaupas. Bet šių tarpe yra ir tokių, kurie tas santaupas sukišo į namų statybą. O namai potvynio metu nuplaukė pavandeniui. Yra ir tokių, kurie namams statyti buvo užtraukę didokas paskolas. Dabar po potvynio skola vandeny nepaskendo, o namai prarasti. Tokiems ateity ne vien skola reikės dengti, bet kartu naujai kurtis.

Visų vargų čia neišpasakosi, kokius tas pakilęs vanduo kai kam atnešė. Tiesa, tokie nukentėjusieji vienišais nepalikti, jais rūpinas Raudonas Kryžius, kitos labdarybės įstaigos. Derėtų nepamiršti tų įstaigų ir jas remti aukomis.

Skaudus likimas lyg pasityčiojo iš Venclauskienės. Lietuvoj ji buvo viena žymiausių ir įdomiausių labdarių. Ir buvo tuo įdomi labdarė, kad kitiems paramą teikė iš savo lėšų, jų netykojo iš kitų. Ji buvo įtaisiusi vaikų prieglaudą. Jos prieglaudoj visuomet būdavo po keliolika vaikų. Kiekvieną jų stengėsi padaryti naudingu visuomenės nariu ir įgalinti savarankiai duoną pelnyti — mokė amato. O kas gabesnis buvo, tuos leido į mokslus. Tokių tarpe yra ne vienas baigęs aukštus mokslus. Ir šit, toji žymioji labdarė, gilios senatvės sulaukusi, pati atsiduria tokioj skaudžioj padėty — reikalinga paramos.

Tas atsitikimas sako: padėk nelaimės ištiktiems, nes pats nežinai koks likimas tave tyko, ar neteks pačiam atsidurti šelpiamų padėty.

O kai parama ateina ūmai ir laiku, tokia parama visuomet našesnė.

Nepamirškime savų, nelaimės ištiktų. *J. Vlks.*

UNITED PRESS-NAUJIENŲ Photo

Amerikietis lakūnas žiūri iš gilios duobės Nevados dykumoje, netoli Stead oro bazės, į kurią jis buvo padėtas, kad susipažintų su komunistiniais "smegenų plovimo" metodais. Tai yra dalis 17 dienų specialaus kurso. Duobė yra kartais iki pečių prileidžiama vandens. Tai tik viena iš bolševikų naudojamų torturų, kurioms šioje mokykloje norima vyrus iš anksto paruošti.

Miami, Fla.

Grįžta iš atostogų

Rugsėjo 5 d. apie 8 val. v. pas mus atvažiavo ponia O. Navickienė su dukrele Anita. Atvežė dovanų. Atostogų metu aplankė daug žymių vietų. Buvo Washingtone, D. C., ir matė, kur pinigus dirba. Važinėjo po Kentucky ir Virginia, po tas vietas, kur generolai Lee ir Grant civiliniame kare kovojo. Pasakojo, kad net baisu buvę žiūrėti: visur kanuolės, kulkos, geležinių kryžių pilni miškai pristatyti. Daug nekaltų vyrų ten žuvo.

Važinėjo jos ir po Kanadą, Kubą. Buvo Montrealyje, daug įdomių vietų matė.

Ponia Navickienė turi gražų namą su 13 kamb., 1777 Meridian Ave., Miami Beach, Fla., netoli nuo vandenyno, kur žiemą ir vasarą galima maudytis. Ji išnuomoja kambarius turistams. Namas stovi tikrai gražioje vietoje ir turistų pas ją visada pilna.

Nori įkurti radijo pusvalandį

Jau seniai aš galvojau, jog būtų gerai, kad kas nors čia įkurtų radijo lietuvišką pusvalandį. Dabar, atrodo, ponia A. Skudzinskienė žada tokį lietuvišką pusvalandį įkurti. Linkime jai daug laimės. Iki šiol lietuviai visus savo apgarsinimus duodavo lenkams. Dvi lenkų organizacijos turi radijo pusvalandžius kas sekmadienį, Hollywood, Fla., 9 ir 11 val. ryto. Dabar apgarsinimus galėsime duoti saviems — lietuviams.

Lenkai atidaro svetainę

Lenkų radijas praneša, kad jų nauja svetainė, kurioje tilps apie 1,000 žmonių, bus atidaryta spalio mėn. 9 d. Praneša taip pat, kad turi leidimą pardavinėti stiprius gėrimus ir kad nuomos svetainę visiems. Laikys atdarą kiekvieną dieną.

Lenkų svetainės statybai 5 asmenys aukojo po $1,000, keturi po $500 ir daug po $50—$5.

Miami ir Miami Beach yra ir iš lietuvių keletas turtingų, bet nė vienas nėra tiek paaukojęs klubui. Nusiperka kokį vieną šerą, tai ir viskas. Mums trūksta vienybės. Lenkų organizacijose daugiau vienybės, gal būt, dėl to, kad ten nėra tiek tų raudonųjų.

Oras

Temperatūros dar kasdien vis turime po 90 laipsnių. Ir lietus vis palyja. Kad palyja — tai nieko, kad tik neateitų tie uraganai. Tikimasi, kad dar kokių dviejų sulauksime. Kad tik jie mūsų Miami aplenktų. **C. K. Braze**

—Su keturiom kojom ir su plunksnom,—kas per paukštis? Ne tik šią, bet dar virš 1,000 mįslių ir joms atsakymus rasite "Mįslių knygoje". Naujienose ši knyga kainuoja $1.00.

Wheatfield, Ind.

Serga Petras Deveikis

Petras Deveikis, prispaustas sunkios ligos, susilaukė daug lankytojų. Brolis Antanas su žmona atvažiavo iš Wisconsino, apie 400 mylių; taip pat sesuo Viktorija, kuri brolio nebuvo mačiusi apie 10 metų, ir daug kitų pažįstamų.

Po trijų savaičių geros priežiūros buvo padarytas specialistų nuosprendis daryti operaciją. Rugsėjo 5 d. 12 val. ir buvo jis paguldytas ant operacinio stalo, o po pusantros valandos jau grąžintas kambarin su pilna sąmone. Ligonis dejavo, labai skaudėjo.

P. Deveikis senyvo amžiaus, bet tvirto sudėjimo, skausmus iškentės ir pasveikęs susilauks savo auksinio vedybų jubiliejaus. O to laukti tereikės tik 2 mėnesiu.

Linkiu iš visos širdies to jubiliejaus sveikam susilaukti. **D.**

Carnegie, Pa.

Carnegie lankėsi malonios viešnios iš Toronto, Kanados ponia Matijošaitienė ir Bruno Bagdono uošvė, su anūke. Maloniai laiką praleidome. Aplankėme Pittsburgho ir Carnegie apylinkių gražesnes vietas. Rugsėjo 2 d. jos išvyko pas savo mylimą dukterį ir žentą Bagdonus, 88 Deforest Swansea Village, Toronto. Atsisveikindamos linkėjomės geriausios sekmės ir sveikatos.

Šiaip Carnegie apylinkėj, kaip ir Pittsburghe ir visoj valstijoj, žmonės neblogai gyvena: uždirba gerai, perkasi automobilius, namus. Tik piknikai šią vasarą nebuvo tokie gausūs kaip būdavo ir ne tokios geros nuotaikos. Gal būt, dėl to, kad parengimuose uždrausta pardavinėti alus, o žmonės neišgėrę stiklelio nesuranda tiek daug kalbos; daugumas tada į piknikus ir visai neina.

Veikėjai per vasarą, atrodo, irgi aptingo ir mažai kas apie juos tegirdėti, apie SLA ar LSS veiklą. Mane tai prispaudė širdies liga, aukštas kraujo spaudimas, o prie to dar ir nelaba senatvė.

Elzbieta Šiurmaitienė

Čekistas pagerbtas. Tarybų Lietuvos aukšč. sovieto prezidiumas apdovanojo Josifą M. Bertašiūną garbės raštu už nuopelnus socialistinėje statyboje.

Aleksas Brinas
GENERAL CONTRACTOR
- Naujų namų statyba
- Namų remontavimas
- Vidaus įrengimai
- Garažų statyba

20 metų patyrimas
Greitas ir sąžiningas darbas
4339 S. Hermitage Ave.
FR 6-3922 LA 3-9719

SAUGI - PATIKIMA
Universal Savings
Pastatyta ant tvirtų pamatų

32 metus tarnavome Jums ir Jūsų kaimynams. Didžiuojamės, sudarę didelę taupytojų šeimą, kurią noriai aptarnaujame. Kreipkitės į mus savo finansiniais reikalais. Jums bus suteikta draugiška, žinančio žmogaus pagalba.

Universal Savings sąskaitų dividendai, mokami kas 6 mėnesius, šiuo metu yra aukštesni, negu kitur.

Esame Federal Savings ir Loan Insurance Corporation narys.
Sanėaupos apdraustos iki $10,000.00

Universal Savings & Loan Association
1800 SOUTH HALSTED STREET
Chicago 8, Illinois

EUGENIJA JAKUNAS
(lietuviškos užeigos savininkė)
ŠVENČIA SAVO GIMTADIENĮ
šeštadienį ir sekmad., rugsėjo 10 ir 11 d. d.
ir kviečia visus draugus ir pažįstamus praleisti linksmai vakarą jos jaukioje užeigoje - tavernoje
2421 West 47th Street
Bus įvairūs gėrimai ir gardus užkandžiai.
EUGENIJA JAKUNAS

Kad Jūsų pinigai atneštų daugiau pelno ir kad kiekvienu atveju jie būtų saugiai apdrausti — padėkite juos pas mus.
Tai paprasčiausias ir saugiausias dalykas!
APTARNAUJA JUS NUO 1922 METŲ.

ST. ANTHONY SAVINGS & LOAN ASS'N.
1447 SO. 49th COURT, CICERO, ILLINOIS
Telefonai: TOwnhall 3-8131—8132 Juozas Gribauskas, vedėjas

BIZNIO IR FINANSŲ PATARĖJAS

Pirkdamas ar parduodamas prekybos įstaigą, organizuodamas ar padidindamas įmonę ar kokį biznį, pasitark su
WILLIAM J. DRAKE
-DRAGŪNAS
85-03 Wareham Place,
JAMAICA, N. Y.
Tel. Jamaica 6-7272

UNION APPLIANCES *has it!*

NEW SCHICK "25"

New Schick "25" complete with black and silver Caddie Case
29.50
makes anything you shave with now as outdated as a straight razor!

Your face never had it so good — or so close! This new Silver Jubilee shaver by Schick, inventors of electric shaving, shaves you so close it leaves nothing but a smile on your face!

New Schick "25" with black and silver Caddie Case
29.50

Here's the world's newest and finest shaver by Schick — inventors of electric shaving. It gives the closest shaves in the history of the face — for these 3 reasons, exclusive wtih Schick:

1. **Super-Honed Heads with New Sharpness.** Honed and finished to a sharpness unmatched by any other shaver. Never pull or pluck.
2. **Curved Combs with New Precision.** Curved shape presses down skin for gentle shaves. Comb guides each whisker into place no matter which way it grows.
3. **Hi-Power Motor with New Perfection.** Snap it on with a touch of the switch. World's most powerful motor for its size. More than enough power to shave the toughest whiskers.

save 5.00
Trade in your old electric shaver — any make or condition — on a new Schick "25". With trade-in you pay only 24.50

try it on our 14 day money-back plan

UNION APPLIANCES
40 So. Clinton Street DEarborn 2-4838
OPEN MONDAY AND THURSDAY EVENINGS

NAUJIENOS
THE LITHUANIAN DAILY NEWS
Published Daily Except Sunday by The Lithuanian News Pub. Co., Inc.
1739 South Halsted Street, Chicago 8, Ill. HAymarket 1-6100

Entered as second-class matter March 7, 1914 at the Post Office at Chicago, Ill., under the Act of March 3, 1879.

Subscription Rates:
$9.00 per year in Canada
$9.00 per year outside of Chicago
$10.00 per year in Chicago
5 cents per copy.

Užsakymo kaina:
Chicagoje—paštu:

Metams	$10.00
Pusei metų	$5.50
Trims mėnesiams	$3.00
Vienam mėnesiui	$1.25

Chicagoje per išnešiotojus:

Viena kopija	5c.
Savaitei	30c.
Mėnesiui	$1.25

Jungtinėse Valstybėse, ne Chicagoje

Metams	$9.00
Pusei metų	$5.00
Trims mėnesiams	$2.50

Užsieniuose:

Metams	$11.00
Pusei metų	$5.50
Trims mėnesiams	$3.00

Naujienos eina kasdien, išskiriant sekmadienius. Leidžia Naujienų Bendrovė, 1739 S. Halsted Street, Chicago 8, Illinois. Telef.: HAymarket 1-6100.

Pinigus reikia siųsti pašto Money Orderiu kartu su užsakymu.

Biudžeto Subalansavimas

JAV iždo sekretorius George M. Humphrey sukėlė nemažą audrą, kai prieš keletą dienų pareiškė, jog jis dėsiąs visas pastangas, kad kitais metais federalinės valdžios biudžetas būtų subalansuotas. Girdi, valstybė, kaip ir paskira šeima, negali metai iš metų išleisti daugiau, negu turi pajamų. Per didelis išlaidumas nėra sveikas nei paskiram asmeniui, nei valstybei.

Pažiūrėkime, kokios buvo JAV federalinės valdžios išlaidos ir pajamos per paskutinius trejetą metų. 1953 fiskališkais metais (vadinasi, JAV biznio metais, kurie prasideda liepos 1 d. ir baigiasi kitų metų birželio 30 d., o ne nuo sauso 1 iki gruodžio 31, kaip paprastai yra priimta) valdžia turėjo $64,800,000,000 pajamų, o išlaidų — $74,300,000,000. Tokiu būdu deficitas siekė maždaug pusdešimto bilijono dolerių. 1954 fiskališkais metais deficito buvo $3,100,000,000 (pajamų gauta $64,700,000,000, o išleista — $67,800,000,000). 1955 fiskališkais metais deficito buvo $4,200,000,000 (pajamų turėta $60,300,000,000, o išleista $63,500,000,000). Šiems fiskališkiems metams, kurie prasidėjo liepos 1 d. ir baigsis 1956 m. birželio 30 d., buvo numatomas maždaug toks biudžetas: $62,100,000,000 pajamų ir $63,800,000,000 išlaidų. Tai reiškia, jog deficitas siektų $1,700,000,000.

Bet štai šiomis dienomis pradėta skelbti, jog anksčiau numatytas biudžetas planuojama žymiai pakeisti. Pakeitimas vyriausiai liestų išlaidas, kurios galėtų būti sumažintos iki tokio laipsnio, jog nesudarytų deficito.

Kokias gi išlaidas būtų galima sumažinti?

Kaip žinia, daugiausia yra išleidžiama karo reikalams. Pavyzdžiui, 1953 m. karo reikalams buvo išleista per 50 bilijonų dolerių. Po to tos išlaidos buvo vis mažinamos. Ir štai šiais metais karo reikalams numatoma išleisti tik apie $38,700,000,000.

Planuodamas biudžetą subalansuoti, iždo sekretorius Humphrey, kaip atrodo, yra pasimojęs išlaidas karo reikalams dar labiau sumažinti.

Tas pasikėsinimas ir vėl karo išlaidsa mažinti, kaip jau minėjome, sukėlė audrą. Visa eilė įžymių žmonių, įskaitant ir buvusį JAV prezidentą Trumaną, pasisakė prieš tai. Jie nurodo, jog karo išlaidų sumažinimas faktiškai reikštų JAV susilpninimą. O to jokiu būdu negalima prileisti. Jei tarptautinė padėtis dabar pagerėjo, tai, sako jie, vyriausiai dėl to, kad laisvasis pasaulis, JAV vadovaujamas, pasidarė pajėgus atsispirti prieš bet kokią agresiją.

Vadinasi, biudžeto subalansavimas dabar siejamas su JAV ir laisvojo pasaulio pajėgumu, kuris gali užtikrinti taiką.

Apžvalga

TAI BENT REKORDAS

Nuo Genevos Keturių Didžiųjų viršūnių konferencijos "pasisekimo" kai kuriems, kaip sakoma, galvos apsisuko. Jie tiek susižavėjo konferencijoje vyravusia draugiškumo nuotaika, jog ėmė skelbti, kad dabar tikrai jau galima su Sovietų Rusija susitarti ir susiprasti. Girdi, Maskvoje dabar "kitokie vėjai pučia".

Pati konferencija, kaip žinia, nieko konkretaus nenutarė. Nors jos nuotaika ir buvo draugiška (Sovietų atstovai susilaikė nuo įžūlumo), bet ten taip pat paaiškėjo ir Sovietų nusistatymas, iš kurio visai aišku, kad "susitarti ir susiprasti" nebus jau taip lengva. Taigi kalbėti apie "kitokius vėjus" dar yra per anksti.

Kur kas įdomiau ir naudingiau yra susipažinti su tais vėjais, kurie dominavo Maskvoje iki šiol. Taip, susipažinti su Sovietų Rusija kaipo valstybe, kuri daro sutartis su kitomis valstybėmis ir ko vertos yra tos sutartys.

JAV senate juridinis komitetas prieš kiek laiko išleido labai įdomų raportą, kuris yra pavadintas "Soviet Political Treaties and Violations".

Tiems, kurie kalba apie "naujus vėjus", būtų ypač pravartu su tuo raportu susipažinti.

Raportas, kuris susideda iš 64 puslapių, paduoda maždaug 1,000 įvairiausių sutarčių, kurias Sovietų valdžia per 38 savo gyvavimo metus yra padariusi. "Ir ji neištesėjo savo žodžio faktiškai nė vienai valstybei, kuriai davė raštišką pasižadėjimą", sako raportas.

Sovietų valdžia pasirašė nepuolimo sutartis su savo kaimyninėmis valstybėmis ir tas valstybes pavergė. Ji pasirašė pasižadėjimus su draugiškomis valstybėmis, kad susilaikys nuo organizavimo revoliucinės akcijos tose valstybėse, ir ciniškai tuos pasižadėjimus sulaužė. Ji sulaužė pirmą sutartį, kurią pasirašė su JAV. Sulaužė Jaltos, Teherano ir kitas sutartis, įskaitant ir Jungtinių Tautų Chartą.

Sovietų Rusija pildo tik tas tarptautines sutartis, kurios yra tik jai naudingos, sako minėtas raportas. O toliau priduria, kad tenka abejoti, ar civilizuoto pasaulio istorijoje būtų galima surasti kitą galingą tautą, kurios sutarčių laužymo rekordas būtų toks didelis.

Raportas cituoja Stalino žodžius apie diplomatiją. Štai kaip Staliias žiūrėjo į diplomatiją:

> "Žodžiai neturi turėti jokio ryšio su veiksmais — priešingu atveju, kokia tai bus diplomatija? Žodžiai yra vienas dalykas, veiksmai — kitas. Geri žodžiai yra kaukė blogiems veiksmams paslėpti. Nuoširdi diplomatija yra tiek pat neįmanoma, kaip sausas vanduo ir medinė geležis".

Akivaizdoje viso to, laisvasis pasaulis dabar turi budėti ir žiūrėti, kad Sovietų viršūnių geri ir gražūs žodžiai nebūtų tik kaukė, kuria bandoma blogi veiksmai paslėpti.

Kokie žmonės sudaro 84-tą kongresą

84-to JAV kongreso nario amžiaus vidurkis yra 52 metai. Jis yra senatorium ar kongresmanu jau 8 metai. Jis lankė kolegiją netoli savo gimtosios vietos, studijavo teisę ir prieš pasidarydamas atstovu Washingtone dirbo savo valstybės valdymo aparate. Jis yra karo veteranas, vedęs, turi 2 vaikus, priklauso Amerikos legionui ir masonų ložei. Truputį daugiau šansų, kad jis yra demokratas, nors abiejų partijų atstovų amžius ir užsiėmimas yra maždaug vienodas.

Visai logiškai senatorių amžiaus vidurkis yra didesnis (57), negu atstovų rūmų narių (51). Seniausias iš abiejų rūmų yra senatorius Theodore F. Green (dem. R. I.), kuriam jau pernai sukako 87 metai. Jauniausieji nariai yra: senatorius Russell B. Long, 36 m. (dem. La.) ir kongresmanas Joseph F. Holt, 30 (r. Calif.). Tačiau jie dar toli gražu nuo Henry Clay, kuris senatorium pasidarė 29 metų ir W. C. Cole Claiborne, kuris buvo prisaikdintas kongresmanu būdamas vos 22 metų amžiaus. Nors pastarieji du buvo jaunesnio amžiaus, negu kad konstitucija leidžia, tačiau tuo metu niekas jų kandidatūrai neprieštaravo.

Beveik pusė kongresmanų yra jais išbuvę 10 ar daugiau metų, tuo tarpu kai tokį laiką išbuvusių senatoriais tėra tik 27. Nors iš viso 84-asis kongresas nebus perdaug "šviežias", nes teturės tik 56 naujus narius, iš kurių 6 yra buvę kongrese kada nors prieš tai.

Atstovų užsiėmimai

Dominuojanti profesija yra teisinė. 60 senatorių ir 244 kongresmanai priklauso teisininkų draugijai. Kitos dominuojančios sritys šiame kongrese:

	Senatas	Atst. rūmai
Žemės ūkis	21	50
Prekyba	28	127
Mokytojavimas	17	47
Žurnalizmas	10	33

Viską sudėjus krūvon, profesijų pasidaro daugiau negu abiejuose rūmuose yra vietų. Mat, daugelis atstovų yra užsirašę daugiau negu vieną profesiją.

Du kongresmanai buvo beisbolo žemesniųjų lygų prezidentai, o kongresm. James A. Haley (dem., Fla.) vadovavo Ringling Bros. Barnum & Bailey cirkui. Senatorius J. William Fulbright (dem., Ark.) buvo žinomas mokslininkas. Senatorius M. J. Mansfield (d., Mont.) niekuomett nelankė aukštesnės mokyklos, bet, išdirbęs 9 metus kasyklose, baigė kolegiją, įsigijo bakalauro ir magistro laipsnius ir, iki buvo išrinktas atstovu, profesoriavo Montanos universitete. Atstovų tarpe taipgi pasitaiko ne tik profesorių, bet ir dvasiškių, policininkų, radijo komentatorių ir kt.

Biografijos; šeimyninis gyvenimas

Kongreso knygose nariai patys užrašo savo biografijas. Ilgiausios iš jų autoriai yra: iš kongresmanų Abraham J. Multer (dem., N.Y.) — 49 eilutės, gi iš senatorių — Lehman, 39 eil. Trumpiausia biografija iš kongresmanų: "Dewey Short, Respublikonas, Galena, Mo". Iš senatorių Margaret Chase Smith biografija užima tik 2 eilutes.

Tik 4 senatoriai tėra viengungiai; 90% kongresmanų irgi yra vedę. Kongresmanas George H. Christopher (dem., Mo.) turi didžiausią šeimą: 7 berniukus ir 2 mergaites.

84-tas kongresas turi daugiau moterų, negu bet kuris kitas šio krašto istorijoje: 16 (17, įskaitant ponią Joseph R. Farrington /r./ Havajų delegatę). Iš moterų 9 yra demokratų partijos atstovės. Respublikonai turi senatorę Smith ir 6 kongresmanes, kurios visos nebe naujokės. Demokračių amžiaus vidurkis 47 metai, respublikonių — 62. Iš visų atstovių 9 yra našlės, 7 ištekėjusios ir viena netekėjusi.

"MINISTERIŠKI" ATSIMINIMAI

Komunistų ministro atsiminimai apie veikusias Nepriklausomoj Lietuvoj ligonių kasas. — Nebuvėliai streikai Lietuvoj. — Komunistų negirdėti "pasisekimai". — Kas komunistams rašė atsišaukimus. — Jų talkininkai. — Smagu prisiminti. — Kas beliko dabar. — Kur dingo ligonių kasų savivalda.

(Tęsinys)

Socialdemokratai iš jokių fabrikų niekur nebuvo išvyti. Kaip tik priešingai, socialdemokratai turėjo savo ryšininkus veik visose dirbtuvėse ir žinojo darbininkų tarpe esamas nuotaikas. Tos nuotaikos buvo nepalankios komunistams. Pati komunistų slaptoji spauda tada rašė, kad Kauno miesto komunistų tarpe įsigalėjusi nusivilimo ir nenoro veikti dvasia.

Štai 1929 m. "Komunistas" Nr. 3 ką pasakė Lietuvos komunistų partijos centro komiteto plenumo rezoliucijoj:

> "Nebuvo išplėsta pakankama kampanija ne tik rinkimuose į ligonių kasas, bet ir po rinkimų, pradėjus joms veikti, atskirose vietose".
>
> "Daugely vietų ir kairiosiose ligonių kasų frakcijose pasireiškė pasyvumo, svyravimų, o kai kur net pasidavimo socialdemokratų ir labiau atsilikusių darbininkų įtakai".

O ko savo akiplėšiška taktika komunistai turi siekti:

> "Reikia nenuolaidžiai kovoti prieš fašistų ir jų agentų platinamas pažiūras, būk ir dabartinės Lietuvos ligonių kasos galinčios pagerinti darbininkų padėtį, tik reikalinga esą nenešt į jas politikos" (Ten pat pusl. 6).

O kokios anuomet buvo Kaune komunistų organizacijos:

> "Kartu mes matom silpną, neskaitlingą Kauno organizaciją su silpnu aktyvu ir silpnu vadovavimu. Be to, Kauno organizacijos sąstatas iš esmės yra smulkiai — buržuazinis. Pati organizacija neskaitlinga nariais, stambesnėse įmonėse kuopelių visai nėra ir ryšiai su jomis labai silpni.

Dviem metams praslinkus, tas pats "Komunistas" apie Lietuvos komunistų nuotaikas rašė:

> "Pas didelę mūsų draugų dalį yra įsivyravus nuomonė, kad Lietuvos proletariatas nėra revoliucinis, todėl jo negalima, sako jie, išvest į politinius ir ekonominius mūšius".

O štai pačių komunistų kaip pavaizduotos "revoliucinės" nuotaikos:

> "Kada mitinge reikėjo išstot kalbėti už streiką gruodžio 27 d., tai nė vienas iš vietinių komunistų neišstojo, nors tai buvo jų pareiga. Vienas net išsisukinėjo, kad, girdi, tuo metu ten buvo šnipų". (Ten pat, pusl. 58).

5.

Bepigu ministrui Elias Bilevičiui dabar praeity pavaizduoti savus bendraminčius buvus dideliais revoliucionieriais, narsiais kovotojais ligonių kasose. Sako, visi bailiai taip savo prisiminimuose atpasakoja savo praeitį.

Ir pats Elias Bilevičius nejuščiomis parodo savus ano meto bendraminčius buvus menkaraščiais, nes štai jie be skolinių nesugebėjo net atsišaukimų parašyti, kai ėjo rinkimai 1931 m. į ligonių kasas. Jis sako, kad P. Cvirka, A. Venclova, J. Šimkus suredaguodavo atsišaukimų lapelius. Suprantame, čia Elias Bilevičius nori įsiteikti dabar įtakingiesiems, todėl iš piršto laužtas žinias prasimano.

Ano meto jaunuolis Petras Cvirka buvo tik "opozicionierius" nusivylėlis mokinukas, kuriam, baigus keturias klases, nesisekė toliau mokytis. Mėgino meno mokykloj, bet nieko neišėjo, o kitur jo neįprastas išdidumas neleido jam mokytis — už jį mokytesnių nebuvo. Taigi, tas jaunuolis tuomet tiek išmanė apie komunistus, kiek višta apie savo kiaušinį. Tik keleriems metams praslinkus, jis pradėjo graibytis. Čia turime prisiminti, kad Petras Cvirka turėjo galimybės mokytis. "Lietuvos Žinių" leidėjos Felicijos Bortkevičienės tam jaunuoliui buvo išrūpinta nuolatinė "Žiburėlio" draugijos stipendija. Jis ją gavo, jis ja naudojosi.

A. Venclova tada buvo šiaudiniu, saloniniu "revoliucionierium". Kokia gi nauda tada iš komunistų galėjo būti? Be gresiančio kalėjimo daugiau nieko. Kitas jau buvo reikalas, kai Lietuvą užplūdo raudonoji armija. Tada visi "nusivylėliai" galėjo drąsiai pasirodyti ir pasigirti visuomet žygiavę kartu su revoliuciniu proletariatu. Tikra, kad A. Venclova tų atsišaukimų nerašė.

(Bus daugiau)

BRUNONAS BUŠACKIS

LAFAYETTE'AS - ŽMOGAUS TEISIŲ SKELBĖJAS

(Tęsinys)

IX. Lafayette'as ir Lenkijos-Lietuvos nepriklausomybės atstatymas

Lelevelis buvo vidaus reikalų ministro sutikimu Lafayette'o priglaustas jo dvare La Grange. Kartą į generolo dvarą atvyko prefekto pavaduotojas ir vietos meras, lydimi kareivių būrio, ir areštavo profesorių. Pasodinę jį į Lafayette'o ratus, davę jam žandarą palydovu, jie jį išvežė į Tours miestą. Visa tai įvyko beveik Lafayette'ui matant, ir senasis generolas buvo baisiai pasipiktinęs tuo brutalumu jo svečio atžvilgiu. 1833 m. kovo 11 d. jis įkopęs atstovų rūmų tribūnon, karštai pareikalavo valdžią pasiaiškinti dėl tokio vulgaraus elgesio, kurio jam netekę pergyventi net ir restauracijos didžiausios reakcijos metu. Jis reikalavo satisfakcijos iš ministro Argout, kurį jis vadino esant klusniu įrankiu Rusijos ambasadoriaus rankose. Argout teisino valdžios žygį Lelevelio atžvilgiu tuo, kad jis buvo ne kartą vykęs į Paryžių, pasišalindamas iš jam skirtos La Grange buveinės. Nors Argout ir pareiškė apgailestavimą dėl suėmimo formos, nes, esą, policijos pareigūnas turėjęs parodyti reikiamą taktą, tačiau esmėje jis policijos elgesį pateisino.

Nežiūrint Lafayette'o pastangų, jam nepavyko išgelbėti Lelevelio nuo ištrėmimo iš Prancūzijos. Ištremiamas ir Leonardas Chodzka bei dar keletas asmenų, jų tarpe ir kelmiškis Gruževskis. Kadangi Petkevičius jau veikė Galicijoj, visa ekspedicijos organizavimo našta daugumoje krito ant gr. Stanislavo Vorcelio, kilusio iš Lietuvai priklausiusių Volyniaus sričių. Konservatyvioji Čartoriskio partija, nepritarusi tai ekspedicijai, prie jos neprisidėjo.

Pagaliau 1833 m. pavasarį pulk. Zaliwskio 39 žmonių ekspedicija išvyko per Vokietiją į savo gimtąjį kraštą liaudies sąmonei žadinti, nuolatiniam kontaktui su emigracija palaikyti ir subversyviniems partizaninio pobūdžio aktams prieš okupantus vykdyti. Daugumas į rusiškas okupacijos sritis pasiųstų sąmokslininkų buvo rusų pagauti, Sibiran išvežti, sušaudyti arba pakarti. O į lenkiškas Austrijos žemes pasiųstieji daugumoj buvo sukišti į Kufsteino tvirtovės kalėjimą. Tiktai vienam Augustavo apylinkėj gimusiam Seinų dvarininkui kapitonui Simanui Konarskiui, kalvinistui, svetima pavarde prisidengusiam, pavyko nežiūrint kazokų ir šnipų siautimo kiek ilgiau išsilaikyti. Vieną kartą jam net pasprukti padėjo jam simpatizuojantis rusų karininkas — dekabristų grupės opozicionierius. Apie Konarskio grįžimą per Prūsus Šveicarijon bei jo prisidėjimą prie Mazzini suruoštos Savojos ekspedicijos, kuri, deja, taip pat nebuvo sekminga, jau buvo rašyta ryšyje su Lafayette'o santykiais su italų pastangomis išsilaisvinti.

Visa šita lenkų-lietuvių ir italų pogrindžio veikla buvo Lafayette'o ir jo karbonariškų draugų budriai sekama ir kiek galint remiama. Jo laiškuose dažnai randame užuominas apie Zaliwskio ekspediciją ir Vorcelio bėdas. Žinoma, jis nelieka abejingas ir dėl jo karbonarijos palaikomo Konarskio veiklos, kuris prieš ekspediciją ruošą gyveno Besancon'o stovykloje ir tur būt ten su Stolzmanu priklausė ir Tautinei Lenkų karbonarijos "ventai" ir kuris dabar Mazzini bendradarbiu virtęs, liko vienu iš veikliausių rezistentų. Tik jau antron konspiracinėn kelionėn į Krokuvą, Gudiją bei Lietuvą išsiųsto Konarskio tragiškos mirties nuo rusų kulkos Vilniuje 1839 m. vasario 15 d. Lafayette'as penkiais metais anksčiau miręs, nesulaukė.

Už tai kitas įvykis, Lelevelio talkininko grafo Vorcelio iš Prancūzijos 1833 m. ištrėmimas, Rusijos ambasadoriui reikalaujant, buvo Lafayette'o labai skausmingai atjaustas. Tik dėl generolo grafo Ostrovskio ir V. Petkevičiaus pavyko pasiekti, kad jų atžvilgiu nebūtų panaudotos tokios nežmoniškos priemonės.

1833 m. gegužės 3 d. Lafayette'o salione, išpuoštame Lenkijos, Prancūzijos ir Amerikos vėliavomis, įvyko liūdnos sukakties liūdnomis aplinkybėmis minėjimas. Jo salionas buvo ne tik pasmerktų tautų kulto paskutinis refugiumas, bet ir vieta, kur susirinkdavo daug įvairių tautų geros valios žmonių. Čia susitikdavo kunigaikštienė Belgijoso su Plateriais, Mickevičius su Montalambert'u, Victor'as Hugo su Slovackiu, Gagern su Constant ir kiti.

Nežiūrint į tai, kad tas gyvenimas buvo didelio entuziazmo įkvėptas, tas nepaliaujantis kovotojas daug ko ir neatsiekė. To didžiojo užsispyrėlio, degusio politinio teisingumo idealu, gyvenimas lyg nebaigtas. Jo herbo įrašas buvo: "Cur non?" (kodėl ne?), tačiau jo gyvenimą tartum dominuoja tragiškas "Vis dėlto!" To reto žmogaus gerai valiai dažnai atsistodavo priešais ne tiktai piktoji kitų žmonių valia, bet ir pasaulio įstatymas. Jis atėjo šion žemėn savo misijos atlikti, bet nemalonios gyvenimo patirtys, nesėkmės ir skausmas tą optimistą visą amžių lydėjo.

Apie laimingąjį Goethe sakoma, kad jis mirdamas pasakęs: "Šviesos! Daugiau šviesos!" Lafayette'as prieš savo mirtį tegalėjo rezignuotai konstatuoti: "Jau mano lempoje nebėra daugiau aliejaus". Gal jo figūra mūsų akyse neturėtų to orumo, jeigu jis būtų buvęs labiau filisteriškas ir labiau laimingas. Teisingai sako prancūzai: Il n y a pas de dignité qu'au fondament de la douleur" (tiktai skausmas yra žmoniško vertumo pagrindas).

Didysis romantizmo poetas Chateaubriand'as matė 1834 m. gegužės 20 d. mirusiojo Lafayette'o laidotuvių eiseną einant Paryžiaus gatvėmis. "Krikščionybės Genijaus" autoriaus (jo tėvas, tiesa, buvo vėl prasigyvenęs iš vergų prekybos) negalėta suprasti nuostabaus mirusiojo gyvenimo kelio vientisumo. Jis taip pat negali nesižavėti šio Ikaro skrajojimu padangėmis. Tačiau Chateaubriand'ui ultrarojalistiškam federalinės aristokratijos privilegijų gynėjui, stovėjusiam romantiškai pridengtos restauracijos laikų reakcijos sargyboje, Chateaubriand'ui vis dėlto trūko jautrumo Lafayette'o gyvenimui suprasti. Juk Chateaubriand'as buvo tas ambicingas poetas, kuris prieš Caningo norus ir net savo krašto premjero pageidavimus Veronos 1822 m. kongrese leido įpainioti Prancūziją į rusiškai-austriškas žabangas, įsipareigodamas jos vardu dalyvauti intervencijoj prieš Ispanijos 1812 m. konstituciją, kuri visiems lotyniškiems kraštams buvo laisvės švyturiu. Jam mirusis Lafayette'as, kurio karstą jis akimis nulydėjo, kaip Didžiosios Prancūzų Revoliucijos vaikas, buvo šventvagiškas drąsuolis, kurio skelbiamą laisvės, brolybės ir žmoniškumo chartą bei jo sekuliarizuotąjį humanizmą jis turėjo atmesti.

Tarp karstą nešančiųjų yra ir lenkų generolas Dvernickis. Amerikiečių delegacija neša juodosios marškos kampus. Paskui karstą į Pére la-Chese kapines eina ir generolas grafas Ostrovskis. Laidotuvių eisenoj dalyvauja ir buvęs Lafayette'o adjutantas generolas Fabvier, kovotojas už Graikijos laisvę, karbonaro grafo Pietro Gambos, Byron'o draugo ir talkininko Graikijoj, mirusio ten jauname amžiuje, viršininkas. Jie visi lydi ne markizą ir ne generolą, bet didįjį Partizaną. Ne kilmingąjį markizą ir penkių baronijų buvusį savininką šie žmonės palydi, bet Gilbert'ą Lafayette'ą, "brolį" ir "gerąjį pusbrolį". Ant jo kapo krinta ir kelios iš Amerikos atsivežtos žemės saujos, lyg jos simbolizuotų įvairių kraštų ir tautų žmonių brolybę, už kurią kovojo tas dviejų pasaulių laisvės karžygys. (PABAIGA)

Kieno bus Detroito Lietuvių Namai?

Mieli detroitiečiai, mūsų bendromis pastangomis statomi Detroito Lietuvių Namai auga. Pradžia jau padaryta nebloga, tik mes visi turime žinoti, jog tai yra tik pradžia ir dar toli toli mums iki galutino tikslo — iki tie namai tikrai stovės ir skleis mums lietuvišką šviesą, o svetimiesiems rodys, kad Detroito lietuviai yra gerai organizuotas ir vieningas vienetas, su kuriuo reikia skaitytis.

"Gera pradžia — pusė darbo" — sako lietuvių patarlė, tačiau mes dabar dar negalim nuleisti rankų, o privalome spiestis į dar didesnę ir didesnę krūvą, kurion susieitų visi Detroito lietuviai, nežiūrint nei jų religinių, nei politinių įsitikinimų, jei tik jiems dar brangus Lietuvos vardas, jei jiems miela lietuvių kalba, jei jiems artimi lietuviški papročiai, jei juose dar teberusena bent kibirkštėlė lietuviškos meilės.

Detroito Lietuvių Namai bus visų mūsų bendars turtas, t.y. visų tų lietuvių, kurie tuos namus statys ,kurie pirks akcijas. Akcininkai bus tikrieji tų nau šeimininkai pilna to žodžio prasme. Jų visuotinas susirinkimas rinks valdomuosius organus, jų visuotinas susirinkimas tiesioginiai ar per savo atstovus sudarys galutiną tų namų tvarkymo ir valdymo statutą ir jį tvirtins. Jų visuotinas susirinkimas nutars ar pirkti senus námus, ar statyti naujus. Jų visuotinas susirinkimas parinks tiems namams vietą. Taigi akcininkai sudės savo sunkiu prakaitu uždirbtus pinigus, akcininkai visuose namų reikaluose ir tars galutiną žodį. Pagaliau akcininkai parinks ir naują vardą tiems namams, jei nepatiks Namų Statymo Komiteto parinktas — "Detroito Lietuvių Namai".

Lietuvių Bendruomenės Detroito apylinkė dirba tik organizacinį darbą tiems namams pastatyti. Ji apmoka ir organizacinio darbo išlaidas. Ji jau buvo sušaukusi organizacijų atstovų bei žymiųjų Detroito visuomenės veikėjų susirinkimą. Ji sudarė Namų Statymo Komitetą, įtraukdama į jį įvairiausių politinių nusistatymų žmones. Ji ir toliau su Namų Statymo Komitetu sielojasi Detroito Lietuvių Namų reikalais. Aš manau, tiek Lietuvių Bendruomenė, tiek Namų St. K-tas, jei matys reikalą, tai ir vėl sušauks visų organizacijų atstovus bei žinomesnius lietuvių veikėjus, kad dabar galėtų ateiti ir tie, kurie pirmą kartą negalėjo ar nenorėjo ateiti, bet kada dabar mato, jog jau graži pradžia padaryta, gal ir įsijungs į bendrą darbą. Juk svarbiausia, kad tik Detroito Lietuvių Namų reikalas nesustingtų, bet vis eitų pirmyn.

Sakau, kad aš manau, nes tai yra mano asmeniška nuomonė, kadangi aš nei į Namų Statymo Komitetą neįeinu. Tačiau aš pasitikiu ir žinau jų gerą valią, jų noras sutampa su mūsų visų noru turėti Detroito Lietuvių Namus. Tik to noro skatinamas raginu jus tiek per spaudą, tiek kiekvieną asmeniškai sutiktą pirkti akcijas. Juk mes visi gerai juntame ,kad jei neturėsime vienos bendros pastogės, vieno bendro lietuviško židinio, tai greit paskęsime tautų jūroje. Tebūna Detroito Liet. Namai, kaip ta Nojaus arka, kuri išgelbėjo žmoniją ir gyvūniją nuo pražūties. Teišlaiko jie Detroito lietuvių tarpe gyvą tėvynės meilę, lietuvišką žodį, lietuviškus papročius. Pagaliau jei jie bus tik stabdys lietuvių nutautėjimui, vien dėl to jie verti pastatyti. Tad visi ir skelbkime šią mintį tiek žodžiu, tiek raštu. Tikiu, kad Namų Statymo Komitetas bus tik patenkintas, matydamas šią idėją populiarinant kuo didesnio žmonių skaičiaus visų srovių visuose laikraščiuose. Tad ir tu, kuris valdai plunksną, įsijunk į kūrybinį darbą, nežiūrint kokių pažiūrų bebūtum ir kokios srovės laikraštyje berašytum, nes tik tie, kurie tą namą statys, tie jį ir valdys, o durys visiems atviros ir reikalas visiems bendras.

Jau iš išsiuntinėtų jums atsišaukimų jūs matote, kad Namų Statymo Komitetas nustos veikti, kai tik visuotinis akcininkų susirinkimas išrinks savo valdomuosius organus. Nuo to laiko akcininkai bus tų namų šeimininkai.

Taigi nuo šiandien mes visi tapkime Detroito Lietuvių Namų idėjos skleidėjai. Kur ir kada besusitiktume lietuvį, tai po įprastinio "Laba diena", "Sveikas", "Gera diena" nekalbėkime apie orą, bet tuoj pastatykime klausimą: "Ar jau pasižadėjai pirkti akciją Detroito Lietuvių Namų?" Tebūna nuo šiandien mūsų visų pirmas asmeninis reikalas — Detroito Lietuvių Namai.

Per paskutines tris savaites (nuo rugp. 15 iki rugs. 3 d.) gauta 9 pasižadėjimai 9 akcijas už $900 pirkti.

Už $100 akcijas pirkti pasižadėjo: I. Anužis, G. ir J. Asminai, J. Bartkus, J. Kavaliauskas, P. Mackavich, P. Marčiukaitis, L. ir S. Matukai, V. Poškus ir M. Sajauskas.

Taigi nuo pat pradžios jau gauta 217 pasižadėjimų 236 akcijas už $23,600 pirkti ir $100 auka.

V. Kutkus

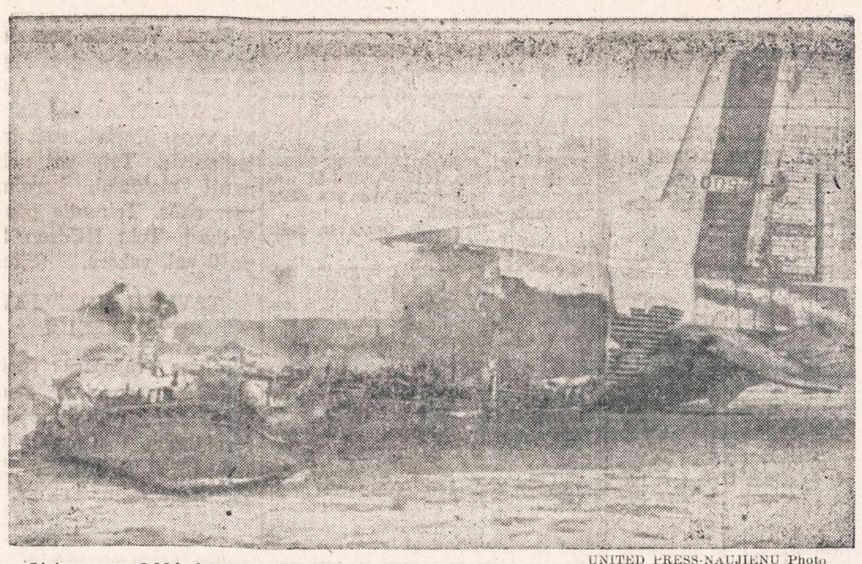

UNITED PRESS-NAUJIENŲ Photo

Globemaster C-124, keturmotorio lėktuvo laužas tebesmilksta po to, kai jis sudūžo ir sudegė bandydamas pakilti Kirtland aerodrome, Albuquerque, New Mexico. Iš 69 keleivių vienas buvo užmuštas ir vienas sunkiai sužeistas. Likusieji 67 stebuklingu budu išsigelbėjo.

Philadelphia, Pa.

Lietuvių Diena

Trumpai jau buvo rašyta (nr. 199) apie Lietuvių Dieną, kuri bus surengta rugsėjo mėn. 18 d. Eddington-Babulos parke. Vieta žinoma.

Pobūdis: L. Dieną rengia Liet. Bendruomenės Valdyba, su parama ir pritarimu kitų organizacijų ir asmenų. Taigi parengimas turės oficialų pobūdį; oficialaus asmens gen. konsulato Budrio dalyvavimu šis pobūdis dar labiau bus pabrėžtas.

Programa: L. Dienos pradžia 12 val., programos pradžia 2:00 val. po pietų. Gen. kons. Budrys pasakys svarbią kalbą. Meninę dalį atliks Meno Ansamblis vadovaujamas Leono Kaulinio.

Organizacija: L. Dienai rengti yra sudarytas komitetas, į kurį pakviesta parapijų klebonai, klubų pirmininkai, įvairių organizacijų atstovai ir vietos žymesnieji visuomenininkai. Tuo reikalu skelbiamas atsišaukimas, kuris bus išplatintas visoje kolonijoje ir už jos ribų.

L. Dienos reikšmė: Tebūnie ši Diena skirta Lietuvai ir lietuviams. Šioj Dienoj mes savo mintyse ir vaizduotėje turime matyti dabartinę Lietuvą, kruviną ir surakintą geležiniais pančiais; sugriautą kraštą ir išniekintas šventoves. Šią Dieną mumyse turi gimti dar didesnis ryžtas, pasiaukojimas ir drąsa naujiems žygiams prieš nežmoniškumą.

Mūsų pareiga: Kiekvienas turime jausti pareigą Dienoje dalyvauti, o taip pat neturime pamiršti, per šias kelias dienas, priminti apie tai savo draugams bei pažįstamiems. Kaip matome, pareigos nėra nei sunkios, nei sudėtingos, bet labai ir labai reikšmingos.

Tad visi į Lietuvių Dieną!

—J. Malonis.

Stamford, Conn.

Vykęs V. Bražėno pasirodymas

Š. m. rugpiūčio mėn. 29 d. Stamforde, Conn., V. Bražėnas, žinomas solistas tenoras, turėjo viešą pasirodymą, kuris įvyko Woodside Parke. Solistas pirmoje koncerto dalyje atliko "Una furtiva lagrima" iš Donizzeti operos "L'Elisir d'amore" itališkai ir "Sorento" De Capua angliškai. Antroje dalyje V. Bražėnas padainavo "Si vous l'aviez compris" L. Denza ir "Loveliest Night of the Year" Rosas abu angliškai. Dainininkui akompanavo vietos simfoninis orkestras, diriguojamas Lawrence Smith.

Šalia V. Bražėno koncerte dalyvavo ir septynių metų pianistė Silvia "Bunny" Paric. Ji žavėjo publiką skambindama Bachą, Bethoveną ir Shumaną. "Bunny" scenoje nėra naujokė; ji š. m. sausio mėn. Muzikinio Auklėjimo Savaitės varžybose, Steinway Hall, N. Y., laimėjo pirmą vietą.

Žiūrovų susirinko virš 2,000; jų tarpe beveik visa Stamfordo lietuvių kolonija, o taip pat buvo lietuvių ir iš Port Chesterio, N. Y.

V. Bražėnas žiūrovų buvo priimtas labai šiltai; solistui nepasigailėta gausių aplodismentų ir "biso". Pasirodymas buvo tikrai įspūdingas ir vykęs. Vietos lietuviai reiškė didelį pasitenkinimą savo tautiečio pasisekimu, linkėdami jam ir toliau taip sėkmingai tęsti tą darbą, bet ateity, šalia dainų kitom kalbom, pageidautų išgirsti ir lietuviškų.

N. Č.

ĮVAIRENYBĖS

★

Apie kiaušinius ir vištas

Vieni labiau mėgsta virtus, kiti keptus kiaušinius, vieni juos kepa su lašinukais, kiti su kumpiu, o dar kiti žalius geria su alum, tačiau tai nepakeičia fakto, kad pereitais metais amerikiečiai suvalgė daugiau kiaušinių, negu bet kada istorijoj: vienam asmeniui teko vidutiniškai 414 kiaušiniai. Taigi daugiau kaip kiaušinis per dieną.

Tyrinėjimai parodė, kad chicagietės šeimininkės labiau mėgsta kiaušinius šviesiai geltonais tryniais, gi aplinkinių miestelių moterys nori kad tryniai būtų oranžinės spalvos. Neseniai Chicagoje buvo rastas kiaušinis visai be trynio. Lyg šią klaidą išpirkdama vištą-rekordininkė Bessie, New Yorke, per 5 savaites padėjo 29 kiaušinius su dvigubais tryniais ir du su trigubais. Bet ir Bessie nesumušė angliškos vištos Duplicate rekordo, kuri per 12 mėnesių padėjo 463 kiaušinius. Tačiau nuo persidirbimo jai sprogo gyslos ir šiandien ji iškimšta stovi Sussex miestelyje ant savo šeimininko pianino.

— Ithaca, N. Y., Cornell Universiteto tyrinėtojai paskelbė atradimą, kad dalykai, kurių moterims labiausiai reikia, keičiasi su jų amžiumi. Pagrindinės būtinybės yra sekančios: nuo užgimimo iki 18 metų — geri tėvai, nuo 18 iki 35 — gera išvaizda, nuo 35 iki 55 — geras būdas, po 55 — pinigai.

THREE NINES

999

Išdirbystės

Sievers

TRYS DEVYNIOS

JOS SUDĖTIS YRA ORIGINALĖ FORMULĖ IMPORTUOTŲ ŠAKNŲ, GRŪDŲ IR ŽOLIŲ

Lietuviškos Rūšies

BITTERS

70 tvirtumo

ORIGINALĖ FORMULĖ

LOUIS SIEVERS

Pagaminta ir supilta

JEROME CO.

CHICAGO, ILL.

Trade Mark Reg. Copyrighted. Sold only in licensed liquor territories.

LIETUVIŠKA ĮSTAIGA

SAFETY OF YOUR SAVINGS

CRANE Savings & LOAN ASS'N

INSURED UP TO $10,000

5%

2555 West 47th Str. CHICAGO 32, ILL. LAF. 5-1083

B.R.PIETKIEWICZ PRES.

Sutvarkykite Laiku Savo Automobilį

COMPLETE AUTO SERVICE

4542-44 SO. WESTERN AVENUE Tel.: CLiffside 4-0079

Sav. Stasys Dapkus, prityres mechanikas turis moderniausius įrengimus, gerai ir nebrangiai pataiso karoseriją ir nudažo taip pat sureguliuoja motorą, kad tau piau naudotų benziną ir alyvą. Jis šioje srity dirba nuo 1936 m., taip kad jo darbu būsite patenkinti. Namų tel.: WA 5-7580.

Roosevelt Furniture Miegamo Rakandų Išpardav mas

11 gabalų tiktai už $169

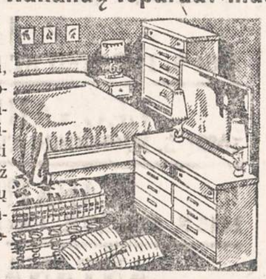

Į šį setą įeina lova, dreseris, komoda, springsai, matrasas su vidujinėm spiruoklėm, 3 vanity stiliaus lempos, 2 miegamos pagalvės ir kilimas. Didelis pasirinkimas ir kitokių baldų. Galima užeiti vakarais. Parduodame išmokėjimams. Už 6 mėnesių išmokėjimus neimame jokių nuošimčių. Prieš perkant baldus, užsukite į šią lietuvišką krautuvę, apžiūrėkite baldus ir patirkite kainas.

ROOSEVELT FURNITURE CO.

2310 W. ROOSEVELT ROAD Tel.: SEeley 3-4711

Krautuvė atidaryta sekmadieniais nuo 11 iki 4:30.

Lietuviški Atvirukai

tinka įvairiausiems sveikinimams pavasarį, vasarą, rudenį ir žiemą.

10 atvirukų ir 10 vokų kainuoja $1.00

Kanadoje $1.50.

KALĖDOMS TURĖS RANKŲ DARBO ATVIRUKŲ.

Užsakymus su pinigais siųskite:

ELLEN PUTRIS

1808 So. 49th Ave.

CICERO 50, ILL.

MISS ELLEN PUTRIS atviruko pavyzdys.

AUTO TAISYMAS IR GASOLINO STOTIS

Atliekami lyginimo ir dažymo darbai. Taisomi motorai, stabdžiai, transmisijos ir t. t. MOBILGAS benzinas, Firestone padangos, baterijos ir automobiliams dalys.

1934 W. 59th Street Tel.: GRovehill 6-9136

M. ČESAS, patyręs automobilių specialistas

SAVE REGULARLY AND PROFITABLY AT...

FAIRFIELD Savings AND LOAN ASSOCIATION

1601 Milwaukee Avenue

Chicago 47, Ill. EV 4-3600

TELEVIZIJOS

Visų geriausių Amerikos 1956 metų gaminių spalvotos Mahagony, Walnut, Blande. Ištobulintos, aiškiai paveikslus rodančios, mažai tegendančios ir turinčios

BUDRIKO SPECIALŲ LEIBELĮ

Nieko nereikia įmokėti. Duodame 30 dienų išbandymui. Lengvi daliniai išmokėjimai. Jei pirksite vasaros pabagoje, tai sutaupysite $100.00, ir dar gausite gražią dovaną iš juvelyrų skyriaus.

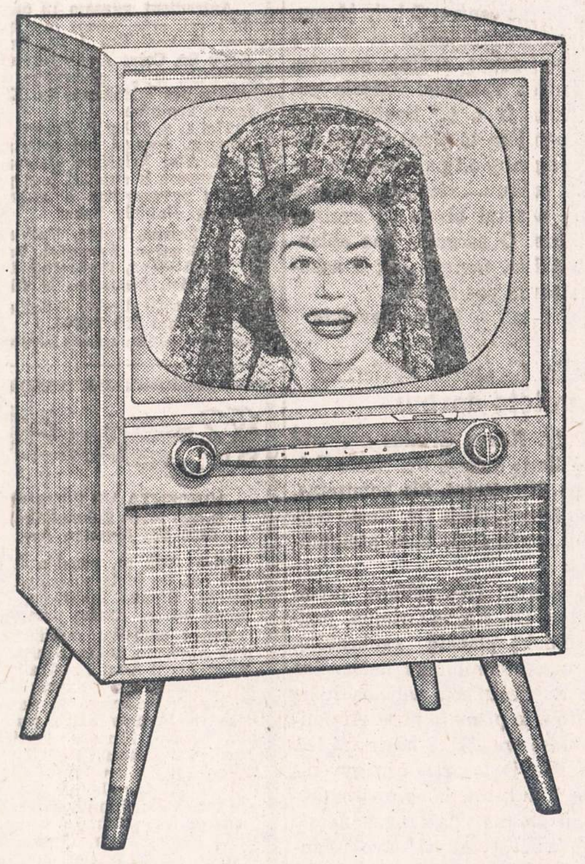

17 colių Televizijos	$78.00
21 colio Televizijos	$98.00
21 colio Console TV	$148.00
21 colio TV su radiju ir fonografu	$198.00
24 colių Televizijos	$188.00
Automatiški fonografai	$48.00
3 greičių fonografai	$19.95
Maži radijai	po $10.00
Maži radijai su elektros laikrodžiu	po $16.00

JOS. F. BUDRIK, INC.

3241 So. Halsted St. Tel. CAlumet 5-7237

Budriko Radio Valanda iš WHFC stoties, 1450 kilocycles, ketvirtadieniais nuo 6 iki 7 val. vakare. Įmonė atdara pirmadieniais ir ketvrtad. nuo 9 iki 9:30 val. vak. Kitom dienom 9 iki 6. Sekmad. 10 iki 5 val.v.

JAUNIMAS IR VISUOMENĖ MALONIAI KVIEČIAMA ATSILANKYTI Į RUOŠIAMĄ

JAUNIMO ŠVENTĘ

šį sekmadienį, rugsėjo 11 d., 1 val. p. p., Liberty Grove, Willow Springs, Ill.

Programoje šokiai, grojant K. Siliūno orkestrui, sportas, įvairios varžybos, loterija ir kitkas. Pabaigai — JUNGTINIS ORGANIZACIJŲ LAUŽAS, kurį praves Vytautas Černius.

JAUNIMO TARYBA

GARSINKITĖS "NAUJIENOSE"

IŠ LIETUVIŲ GYVENIMO

Cicero

Apie SLA 301 kuopą

SLA 301 kp. per atostogas neturėjo susirinkimų. Šiaip susirinkimai šaukiami kas antrą mėnesio pirmadienį Liberty svetainėje. Tad ir šį mėnesį turi būti susirinkimas rugsėjo 12 d. apie 8 val. vakaro.

Valdybos nariai susirenka, tai kiekvieno pareiga atsilankyti, ne vien tik užsimokėti savo mokesčius, bet ir sekti kuopos ir viso susivienijimo veiklą, nes juk visas judėjimas nuo mūsų pačių pareina. Protingai daro tie, kurie mokesčius moka iš karto nors už pusmetį. Yra ir tokių, kurie moka kas 3 mėnesius; o šis mėnuo ir bus trečiasis. Sekretoriaus dokumentai rodo, kad apie 50 narių turi susimokėti savo mokesčius. Yra potvarkis, kad per 3 mėnesius neužsimokėję mokesčio turi būti suspenduoti. Tai blogas ženklas, nors kai kas to nepaiso. Bet paskui, ištikus nelaimei, tenka burnoti, kitus kaltinti.

Tačiau, nors mokesčiai ir būtų sumokėti, ateik susirinkiman ir daugiau atsivesk. Eina naujų narių verbavimas (vajus), nors po vieną naują reikėtų kiekvienam atsivesti. Bet būtų jau gerai, jei nors kas dešimts atsivestų po naują narį. Nepavydėk, patark savo draugui, kaimynui, nes juk pašalpa, drauda kiekvienam reikalinga.

O mūsų SLA už viską atsako. Ligos pašalpa gaunama net iki $325 mėnesiui, pomirtinė iki 10,000 dolerių. Tai ko daugiau reikia? Naudokimės savo sukrautu turtu!

Tiesa, yra įvairių draudos kompanijų su milijonais dolerių, agentai zuja diena iš dienos. Kai kurie mūsiškių ir patenkinti: girdi, ateina agentas, iškolektuoja, ir ramus. Tiesa, paranku, bet nauda tenka kitiems.

SLA mokantieji mokesčius turi keleriopą naudą. Gali būti pareigūnais ne tiktai kuopoje, bet ir pačiame centre. O kaip įdomu, kai suvažiuoja atstovai iš visų kampų į seimą, svarsto savosios imperijos reikalus, nutaria potvarkius ir t. t. Svetimtaučių kompanijose to nėra: pažįsti tik poną agentą, o tų agentų yra gerokai suktų — vieną kalba, kitą daro, nes tai biznis su svetimkalbiais. O sergantį kas aplanko? Aišku, savieji. Juk ir sakoma: savas pas savą.

K. P. Deveikis

Pulk. Grinius pritaria komiteto darbui

Pulk. Kazys Grinius atsiuntė visą šimtą dolerių Dr. Kazio Griniaus Komitetui. Šis komitetas, kaip žinote, išleis Dr. Kazio Griniaus, pulkininko tėvo, atsiminimus.

Lietuvos Respublikos prezidentas, Dr. Kazys Grinius, paliko didoką pluoštą rankraščių. Jis rašė atsiminimus, liečiančius praeito šimtmečio pabaigą ir šio šimtmečio pirmąją pusę. Atsiminimuose aprašytas ne tiktai Dr. Griniaus ir jo artimųjų gyvenimas. Ten kalbama apie visos lietuvių tautos pastangas nepriklausomai tvarkyti savo reikalus ir siekti gerbūvio.

Pulk. Kazys Grinius nori, kad šie atsiminimai būtų greičiau išleisti.

Visi, kurie norėtų paremti komiteto darbą ir paspartinti atsiminimų išleidimą, yra prašomi pinigus siųsti tokiu adresu:

Dr. Kazio Griniaus Komitetas, 1739 So. Halsted Street, Chicago 8, Illinois.

Ona Dovgin ligoninėje

Ona Dovgin seniai negalavo, o dabar susirgo, ir gydytojai Juzė ir Kęstutis Aglinskai patikrinę rado, kad skubiai reikia gultis į ligoninę. Rugsėjo 6 d., apie 12 val., su šeimos palydovais ji išvyko į American ligoninę, West Irving Park Bd., arti Ashland Avenue.

Nors dar ligos painiavos nepatirtos, bet gydytojai mano, kad operacija neišvengiama. Gal truks porą dienų, kol nustatys diagnozą; bet jau manoma, kad ligoninėje turės pasilikti ilgesnį laiką. Kas pažįsta ponią Dovgin, tas žino, kad ji visuomet buvo stipri, judri ir dėl menkniekio nepalaužiama. Jos šeima, draugai dabar susirūpino, bet šalia dedamų pastangų, turi viltį, kad ji atsilaikys.

Jei kas norėtų lankyti Oną Dovgin, geriau paskambinti į jos namus ENglewood 4-9055, ir namiškiai painformuos, kada ir kaip galima lankyti. **Rep.**

Kaip tvirtina National Geographic Society, magnezijus yra šeštas gausumu pasaulyje elementas. Jo šaltiniai, jūrų vanduo, yra neišsenkami. Magnezijaus druskos randame kiekviename jūros vandens laše. Teoretiškai viena kūbinė mylia jūros vandens turi savyje 11½ bilionų tonų magnezijaus. Yra apskaičiuota, kad vandenynuose magnezijaus užtektų visam žemės paviršiui padengti 6 pėdų storio blizgančiais šarvais.

PETER P. ROZGUS, JR.
7409 So. Kingston Ave.

Mirė 1955 m. rugsėjo mėn. 8 d., 2 val. po pietų, sulaukęs 41 metų amžiaus.

Gimęs Chicago, Illinois.

Paliko nuliūdę žmona Mary (pagal tėvus Frickleton), duktė Patricia, motina Pranciška (pagal tėvus Putvinskas); 2 seserys: Estelle, švogeris Joseph Damen ir Helen, švogeris Geo. Gogas ir jų šeimos; teta Paulina Urbutis, dėdienė Julia Rozgus; 3 pusbroliai: Albert Rozgus, Ernest ir Kazys Dulis ir jų šeimos; uošviai John ir Elizabeth Frickelton; 8 švogerkos ir 3 švogeriai ir jų visų šeimos ir kiti giminės, draugai ir pažįstami.

Kūnas pašarvotas Mažeika ir Evans kopl., 6845 So. Western Avenue.

Antradienį, rugsėjo 13 dieną, 8:30 val. ryte, kūnas bus lydimas iš koplyčios į St. Bride (7809 So. Coles Ave.) parapijos bažnyčią, o po gedulingų pamaldų bus laidojamas Šv. Kazimiero kapinėse.

Visi a. a. Peter P. Rozgus, Jr. giminės, draugai bei pažįstami nuoširdžiai kviečiami dalyvauti laidotuvėse ir suteikti jam paskutinį patarnavimą ir atsisveikinimą. Nuliūdę lieka:

Žmona, Duktė, Motina, Seserys, Švogeriai, Teta, Dėdienė, Pusbroliai, Uošviai, Švogerkos ir Gim.

Laidotuvių direkt. Mažeika ir Evans. Tel.: RE 7-8600.

VINCENTA VILEIKIENĖ
(pagal tėvus Žukauskaitė)
6800 So. Artesian Ave.

Mirė 1955 m. rugsėjo 8 d., 1:05 val. po pietų, sulaukusi senatvės. Gimusi Lietuvoje, Raseinių apskr., Kražių parapijoj.

Paliko nuliūdę: duktė Bernice Ambrose, sūnus Bruno Vileikis, marti Ann; 7 anūkai: Genevieve Krajicek, jos vyras Milo, Raymond Ambrose, jo žmona Marilyn, Bernice Dodge, jos vyras Florian; Richard, Patricia, Marilyn ir Theresa Vileikiai; 10 proanūkų, dvi švogerkos: Elizabeth Vileikis ir Uršulė Marczak su šeimomis; 9 brolvaikiai Žukauskai ir jų šeimos; giminaičiai: Petrauskų ir Tyzenousen šeimos; du pusbroliai: Justinas ir Adolfas Ackerman ir jų šeimos; uošvienė Ona Butkus ir kiti giminės, draugai ir pažįstamieji.

Priklausė šv. Barboros Draugijai, Tretininkų Dr-jai ir Tėvų Marijonų Bendradarbių Dr-jai.

Kūnas pašarvotas Mažeika ir Evans kopl., 6845 So. Western Avenue.

Pirmadienį, rugsėjo 12 dieną, 10:30 val. ryte, kūnas bus lydimas iš koplyčios į Gimimo Panelės Švč. parapijos bažnyčią, o po gedulingų pamaldų bus laidojamas Šv. Kazimiero kapinėse.

Visi a. a. Vincentos Vileikienės giminės, draugai bei pažįstami nuoširdžiai kviečiami dalyvauti laidotuvėse ir suteikti jai paskutinį patarnavimą ir atsisveikinimą. Nuliūdę lieka:

Duktė, Sūnus, Anūkai, Proanūkai, Švogerkos, Brolvaikiai, Pusbroliai, Uošvienė ir kiti Giminės.

Laidotuvių direkt. Mažeika ir Evans. Tel.: RE 7-8600.

PETRONELĖ PETKUS
(PAGAL TĖVUS DAIRIS)
3252 So. Morgan St.

Mirė 1955 metų rugsėjo mėn. 9 dieną 4:50 val. ryte.

Gimusi Lietuvoje.

Amerikoje išgyveno 41 metus.

Paliko nuliūdę: du sūnūs: Jonas, marti Genevieve, Jurgis, marti Josephine, duktė Olga Harmon, žentas Glenn; 6 anūkai ir kiti giminės, draugai bei pažįstami.

Kūnas pašarvotas Antano M. Phillips koplyčioje, 3307 South Lituanica Ave.

Pirmadienį, rugsėjo 12 dieną, 10 val. ryte, bus lydima iš koplyčios į Lietuvių Tautines kapines.

Visi a. a. Petronelės Petkus giminės, draugai ir pažįstami nuoširdžiai kviečiami dalyvauti laidotuvėse ir suteikti jai paskutinį patarnavimą ir atsisveikinimą.

Nuliūdę lieka:

Sūnūs, Marčios Duktė, Žentas, Anūkai ir kiti Giminės.

Laidotuvių direkt. Antanas M. Phillips. Tel. YArds 7-3401.

PIRKITE JAV TAUPYMO BONUS

Vienų Metų Mirties Sukaktis

PETRAS SNARSKIS
gyvenęs 610 East 88th Street

Mirė 1954 metų rugsėjo 14 dieną, sulaukęs pusės amžiaus. Gimęs Lietuvoje, Vilniaus redyboje, Švenčionių apskr., Tverečių parapijoje, Didžiasalos kaime.

Palaidotas rugsėjo 18 dieną Šv. Kazimiero kapinėse.

Paliko nuliūdę: žmona Anastazija, pagal tėvus Mažeikaitė; 2 dukterys: Teresė ir Adelė, dėdė Jurgis Saplys ir jo šeima, Detroit, Mich., ir jo sūnus kun. Stanislovas Saplys iš Thompson, Conn.; pusbrolis Vincentas Pundis, Binghamton, N. Y.; pusseserė Lucia Giriotienė, sesers sūnūs: Vytautas ir Stanislovas Gaižučiai ir jų šeimos, uošvienė Uršulė Mažeikienė, švogeris Kazimieras Mažeika ir jo šeima; švogerka Elena Fadner su šeima ir kiti giminės. Lietuvoje liko 2 seserys ir kiti giminės.

Mūsų brangiajam vyrui ir tėveliui pagerbti bus laikomos šv. Mišios rugsėjo 14 d., šv. Juozapo (South Chicago) parapijos bažnyčioje, 88th St. ir Saginaw Ave., taipgi bus pamaldos šv. Pranciškaus Seserų vienuolyne, Tėvų Jezuitų vienuolyne Chicagoje, Tėvų Marijonų Seminarijoje Pittsburgh, Pa., Holy Villa (Senelių Prieglaudoje), Orland Park, Ill. ir šv. Kazimiero Kolegijoje, Romoje.

Kviečiame visus gimines, draugus ir pažįstamus atsilankyti į pamaldas, o pasku i namus, esančius 610 East 88th St.

Mes Taves, Mūsų Brangiausias, niekuomet neužmiršime. Tu pas mus jau nebesugrįši, bet mes anksčiau ar vėliau pas Tave nueisime. Tebūna Tau lengva ši žemelė. Nuliūdę lieka:

Žmona Anastazija, Dukterys: Teresė ir Adelė.

Dviejų Metų Mirties Sukaktis

JOSEPHINE PIKTUŽIS
gyvenusi 7154 So. Washtenaw Ave.

Mirė 1953 metų rugsėjo 10 dieną. Gimusi Lietuvoje, Kelmės apskrityje.

Palaidota Lietuvių Tautinėse Kapinėse rugs. 14, 1953.

Paliko nuliūdę: duktė Jeanne Guzik, žentas Edward; 2 anūkai: Donald ir Dennis Lee; daug kitų giminių, draugų ir pažįstamų.

Minutėlei čia sustokim, atsiduskim iš širdies,
Motinėlę apraudokim, nenustodami vilties.

Juk iš jos saldžios krūtinės, iš gerosios jos širdies
Žiedai meilės amžinosios ir mumyse težydės.

Mes Taves, Mūsų Brangiausioji, niekuomet neužmiršime. Tu pas mus jau nebesugrįši, bet mes anksčiau ar vėliau pas Tave nueisime. Tebūna Tau lengva ši žemelė.

Nuliūdę lieka: **Duktė, Žentas, Anūkai ir kiti Giminės, Draugai ir Pažįstami.**

Padėka

STEPONAS RAILA

Mirė 1955 metų rugpiūčio mėn. 16 dieną ir palaidotas Šv. Kazimiero kapinėse rugpiūčio mėn. 20 dieną.

Velionis Steponas Raila negali atsidėkoti tiems, kurie suteikė jam paskutinį patarnavimą ir palydėjo jį į amžinybės vietą. Todėl mes, atmindami jį ir apgailėdami jo mirtį, dėkojame draugams, atvykusiems į šermenis, atsiuntusiems gėlių, užpirkusiems mišias ir palydėjusiems į kapus.

Dėkojame mūsų dvasiškiems tėveliams, St. Adrian's parapijos kunigams, kurie atlaikė įspūdingas pamaldas už jo sielą. Dėkojame laidotuvių direktoriui Steponui Lackawicz už mandagų ir tvarkingą patarnavimą. Dėkojame karstanešiams, Lietuvių Keistučio Pašalpos Klubo nariams, nunešusiems jį į amžinojo poilsio vietą, ir visiems laidotuvėse dalyvavusiems giminėms, draugams bei pažįstamiems. O Tau, mūsų mylimasis, sakome: Ramiai ilsėkis šaltojoj žemelėje.

Nuliūdę lieka:

ŽMONA.

SUSIRINKIMŲ IR PARENGIMŲ
PRANEŠIMAI

Liet. Teatrališkos Draugystės Rūtos No. 1 mėnesinis susirinkimas įvyks sekmadienį, rugsėjo 11, 12 val. dieną. Hollywood svet., 2417 W. 43rd St. Nepamirškite atsilankyti, nes yra daug nutarimų padaryti.

—F. Opulskas, rašt.

Teisybės Mylėtojų Draugystės mėnesinis susirinkimas įvyks sekmad., rugsėjo 11 d., Chicagos Liet. Auditorijoje, 3133 So. Halsted St., 1-mą val. po pietų. Visi nariai ir narės kviečiami į susirinkimą.

—A. Kaulakis, rašt.

Joniškiečių Labdaros ir Kultūros Klubo susirinkimas bus sekmadienį, rugsėjo 11 d., 1 val. po pietų, Vengeliausko svetainėje, 4500 So. Talman Ave. Malonėkite visi nariai dalyvauti.

—J. Keturakis, rašt.

Draugystės Susivienijimo Brolių ir Seserų Lietuvių mėnesinis susirinkimas bus sekmad., rugsėjo 11 d., Dievo Apvaizdos parap. svet., 1:00 val. po pietų. Kviečiami visi nariai ir narės atsilankyti į šį svarbų susirinkimą. Šiam po atostogų susirinkimui yra daug svarbių reikalų apsvarstyti dėl gerovei.

—W. P., nut. rašt.

Upytės Draugiškas Klubas rengia silkių pikniką sekmadienį, rugsėjo 11 d., J. Spaičio darže, Archer Rd., Willow Springs, Ill. Komisija parūpins gerų silkių, bulvių ir putojančio alučio. Kviečia visus —Komisija ir Vald.

Simas Velbasis praneša, kad baleto pamokos prasidės rugs. 12 d., 5 val. p. p. Liet. Auditorijoje, 3133 S. Halsted St. Pamokos vyks: pirmad., treč. ir penktadieniais. Taip pat priimami nauji mokiniai, berniukai ir mergaitės. Teirautis pas Simą Velbasį, Tel.: HUdson 3-0052, po 6 val. vakare. (Skelb.).

TĖVŲ IR MOKSLEIVIŲ DĖMESIUI

Visokias rašomas mašinėles gausite su specialia nuolaida, kurie pristatysite mokslo pažymėjimus. Prašome įsitikinti. J. KARVELIS, 3322 So. Halsted St., Chicago, Ill. Tel. YA 7-0677. (Skelb.)

A † A

AMBRAZIEJUS PIKŪNAS
gyvenęs 2124 W. 23rd Pl.
Namų tel.: FR 6-1566

Mirė 1955 m. rugsėjo 9 d., 4:50 val. ryte, sulaukęs pusės amžiaus. Gimes Lietuvoje.

Amerikoj išgyveno 45 metus.

Paliko nuliūdę: žmona Veronika (pagal tėvus Zamaravičiūtė), du sūnūs: Casimir, marti Audrey ir Edward; dvi dukterys: Adelė Zegler, žentas Elmer ir Patricia Vicena, žentas John; 5 anūkai: Janet ir Nancy Zegler, Gerald ir Phillip Vicena ir Suzan Pikūnas; švogeris Kazimieras Zamaravičius ir jo šeima ir daug kitų giminių, draugų ir pažįstamų.

Lietuvoje liko sesuo Adelė Urbonas ir jos šeima.

Priklausė SLA 109 kuopai.

Kūnas pašarvotas Stepono C. Lackawicz koplyčioje, 2314 W. 23rd Place.

Pirmadienį, rugsėjo 12 dieną, 8:30 val. velionis bus lydimas iš koplyčios į Aušros Vartų parapijos bažnyčią, o po gedulingų pamaldų bus laidojamas Šv. Kazimiero kapinėse.

Visi a. a. Ambraziejaus Pikūno giminės, draugai ir pažįstami nuoširdžiai kviečiami dalyvauti laidotuvėse ir suteikti jam paskutinį patarnavimą ir atsisveikinimą. Nuliūdę lieka:

Žmona, Sūnūs, Dukterys, Anūkai ir kiti Giminės.

Laid. direkt. S. C. Lackawicz. Tel.: VIrginia 7-6672.

Vieno mėnesio
mirties sukaktis

JURGIS LEVITSKIS
Gyv. 3324 S. Emerald Ave.

Mirė 1955 metų rugpiūčio 11 dieną. Gimęs Lietuvoje, Tauragės apskrity, Adakavos parapijoje, Jučikų kaime.

Palaidotas Šv. Kazimiero kapinėse rugpiūčio 16 dieną.

Paliko nuliūdę: žmona Konstancija, 2 sūnūs: Viktoras, marti Lorraine ir Stanislovas; podukra Aldona Stankus, žentas Kazimieras; 2 posūniai: Juozapas Shilis, marti Frances; Mykolas Shilis, marti Bernice; 9 anūkai ir kiti giminės, draugai bei pažįstami.

Mes Taves, Mūsų Brangiausias, niekuomet neužmiršime. Tu pas mus jau nebesugrįši, bet mes anksčiau ar vėliau pas Tave nueisime. Tebūna Tau lengva ši žemelė.

Nuliūdę lieka:

Žmona, Sūnūs, Podukra, Posūniai, Žentas, Marčios, Anūkai ir Giminės.

VIKTORIJA PETROŠUS
(pagal tėvus Damašauskaitė)
gyv. 6812 So. Rockwell St.

Mirė 1955 metų rugsėjo mėn. 8 dieną, 11 val. ryte, sulaukusi senatvės. Gimusi Lietuvoje, Kedainių apskr., Grinkiškių parapijoje, Gubeliunų kaime.

Paliko nuliūdę: 4 dukterys: Stella, žentas Jerome Vitas; Florence, žentas Henry Zale; Josephine, žentas William Pelkie ir Viktorija, žentas Matt Chaplin; du sūnūs: Edward ir Alexander, marti Josephine; 7 anūkai, 3 proanūkai, sesuo Kate Waichulis, švogeris Joseph ir jų šeima ir kiti giminės, draugai bei pažįstami.

Kūnas pašarvotas Mažeika ir Evans kopl., 6845 So. Western Avenue.

Pirmadienį, rugsėjo 12 dieną, 8:30 val. ryte, kūnas bus lydimas iš koplyčios į Gimimo Panelės Švč. parapijos bažnyčią, o po gedulingų pamaldų bus laidojamas Šv. Kazimiero kapinėse.

Visi a. a. Viktorijos Petrošus giminės, draugai bei pažįstami nuoširdžiai kviečiami dalyvauti laidotuvėse ir suteikti jai paskutinį patarnavimą ir atsisveikinimą. Nuliūdę lieka:

Dukterys, Žentai, Sūnūs, Marti, Anūkai, Proanūkai, Sesuo, švogeris ir kiti Giminės.

Laidotuvių direkt. Mažeika ir Evans. Tel.: RE 7-8600.

URBA Gėlės Mylintiems Vestuvėms, Banketams, Laidotuvėms, Papuošimams
GĖLININKAS
4180 ARCHER AVENUE
Tel.: LA 3-5800 arba LA 3-5870

GUŽAUSKŲ
BEVERLY HILLS GĖLINYČIA
GĖLĖS VISOMS PROGOMS
2443 W. 63 ST.
Telef.: PR 8-0833 ir PR 8-0834

GĖLININKAS
(PUTRAMENTAS)
Linksmumo arba liūdesio valandoje
Gražiausios Gėlės ir Vainikai. Antkapių papuošimai ir sezoninės kapams gėlės.
ROY R. PETRO (Putramentas)
5519 So. Harlem Avenue
POrtsmouth 7-9020

LOVEIKIS Siunčiam Gėles Telegramu į Visas Pasaulio Dalis
KVIETKININKAS
Gėles Vestuvėms, Banketams ir Pagrabams.
3316 So. Halsted St. YArds 7-7308

LIŪDESIO VALANDOJE ŠAUKITE
MAŽEIKA & EVANS
LAIDOTUVIŲ DIREKTORIAI
3 ATSKIROS VĖSINAMOS KOPLYČIOS
6845 S. Western Ave. RE 7-8600-8601
Gyvenantiem kitose miesto dalyse gausim koplyčią arčiau jūsų namų.

A. PETKUS
LAIDOTUVIŲ DIREKTORIUS
6812 So. Western Avenue
1410 South 50th Avenue
CICERO, ILLINOIS
TELEFONAI:
GRovehill 6-2345-6 • TOwnhall 3-2109
KOPLYČIOS VISOSE MIESTO DALYSE

John F. Eudeikis
LAIDOTUVIŲ DIREKTORIUS
Seniausia ir Didžiausia Laidojimo Įstaiga
AMBULANCE DIENĄ IR NAKTĮ
4605-07 So. Hermitage Avenue
Tel.: YArds 7-1741—1742 ir LAfayette 3-9851
★
4330-34 So. California Avenue
Telefonas: LAfayette 3-0440
Mūsų radio programos šeštadieniais 9:15 ryto iš WGES, 1390 kil.
MODERNIŠKOS AIR-CONDITIONED KOPLYČIOS

NARIAI
Chicagos Lietuvių Laidotuvių Direktorių Asociacijos
AMBULANCE PATARNAVIMAS DIENĄ IR NAKTĮ
★
TURIME KOPLYČIAS VISOSE MIESTO DALYSE.

PETRAS P. GURSKIS
659 WEST 18th STREET Phone: SEeley 3-5711

ALFRED VANCE
177 WOODSIDE RD., Riverside, Ill. Tel.: OL 2-5245

PETRAS BIELIŪNAS
4348 S. CALIFORNIA AVE. Phone: LAfayette 3-3572

GEORGE F. RUDMIN
3319 S. LITUANICA AVE. Tel.: YArds 7-1138-1139

P. J. RIDIKAS
3354 S. HALSTED STREET Phone: YArds 7-1911

LEONARD BUKAUSKAS
10821 S. MICHIGAN AVE. Phone: COmmodore 4-2228

VASAITIS - BUTKUS
1446 S. 50th AVE., Cicero, Ill. Phone: OLympic 2-1003

ANTANAS M. PHILLIPS
3307 LITUANICA AVENUE Phone: YArds 7-3401

ZIGMUND (ZUDYK) ZUDYCKI
1646 W. 46th STREET Phone: YArds 7-0781

STEPONAS C. LACKAWICZ
2424 WEST 69th STREET REpublic 7-1213
2314 WEST 23rd PLACE VIrginia 7-6672

— Berankiai, bekojai lietuviai karo invalidai tremtyje laukia Tavo pagalbos Antrosiems

Skaitykite "N-nas"

TRUMPAI

— **Balfo viešai piniginei rinkliavai,** kuri įvyks rugsėjo 18 d., West Pullman apylinkėje gyvenantieji lietuviai prašomi užsiregistruoti rinkėjais pas p. Gudžiūnienę, 12223 S. Lowe Ave., telef. CO 4-3972.

— **Ged. Galva** skaitys paskaitą "Laisvieji lietuviai ir jų dabartiniai uždaviniai" rugs. 10 d. 8 v. v. šv. Antano par. salėje Tautos Šventės minėjime, kurį ruošia ALB Ciceros Apylinkė, Illinois. Po paskaitos bus meninė dalis, o rugs. 11 d. šv. Antano bažnyčioje pamaldos už Lietuvą.

— **Vasario Šešioliktosios Gimnazijos namams** aukojo, be kitų, ir šie LS "Ramovės" Chicagos skyriaus nariai: J. Tumas, M. Reklaitis, K. Dabulevičius, J. Gradinskas ir A. Reklaitis — visi po $5.00. Šią vasarą tam reikalui skyrius iš viso suaukojo 178.00 dolerius.

— **Charles V. Chesnul Jr.,** 513 W. 87th St., baigė Chicagos universitetą magistro (MA) laipsniu. Jis yra sūnus adv. K. Chesnulio, seniau veikliai besireiškusio lietuvių tarpe.

— **V. Katkevičius,** 5423 South Spaulding Ave., jau beveik 60 metų dirba Chicago Container Co., kurioje pradėjo dirbti nuo atvykimo iš Lietuvos dienų.

— **Adv. A. Olis** sekmadienį, rugs. 11 d. kalbės per WHFC radiją dėl Balfo viešosios piniginės rinkliavos, kuri įvyks rugsėjo 18 d.

— **Nora Gugienė, Mary Pažarskis ir Bronė Pivariūnienė,** visos žinomos darbuotojos lietuvių tarpe, paaukojusios po $25, tapo Alice Stephens ansamblio plokštelės mecenatėmis. Don Kuraitis yra dvigubas Alice Stephens ansamblio plokštelės leidimo mecenatas. Be to, naujai mokesčius įmokėjo Dr. J. Adomavičius, Dr. Algirdas Pautienius, Dr. Narbutas ir J. Eudeikis.

— **Edward Miller** vėl paskirtas Amerikos Legiono 4 distrikto seržantu, o George Jonikas, dirbęs pernai 4 distrikto istoriku, paskirtas to paties distrikto spaudos tvarkytoju.

— **Veronika Bessie Garuckienė** praneša, kad jos dukra Adolpha ištekės už Leo E. Grazevich šeštadienį, rugsėjo 17 d. Sutuoktuvės įvyks šv. Jurgio bažnyčioje, Bridgeporte, pusę ketvirtos popiet.

— **Adomo Šidlausko,** Nemuno leidyklos savininko, mirė brolis Antanas, senesnės kartos lietuvis. Mirties priežastis — širdies ataka.

— **Inž. Ant. Rudis,** Balfo piniginei rinkliavai atlikti komiteto pirmininkas, kalbės ateinantį pirmadienį per Sophie Barcus radijo valandą Balfo viešosios rinkliavos reikalu, kuri įvyks š. m. rugsėjo mėn. 18 d.

— **Antoinette ir Al Zaleski** su vaikais aplankė jojo gimtąjį Michigan miestą. Miestas šventė savo šimto metų sukaktį.

— **Lola, Milo ir Pearl Jaskiernai** praleido atostogas žuvaudami Eagle River apylinkėse. Pearl džiaugiasi aplankiusi Rytų pajūrį ir Kanadą.

— **Dr. V. Sruogienė** persikėlė į naują butą Chicagoje, 4316 So. Maplewood, tel. Frontier 6-4822.

— **Prof. M. Biržiška** persikėlė į kitus namus, būtent: 1120 S. Magnolia Ave., Los Angeles 8, California.

IŠ LIETUVIŲ GYVENIMO

S. Tverijoną palaidojus

Velionis Steponas Tverijonas ilgesnį laiką gyveno Chicagos Bridgeporte, paskutiniu laiku 6433 S. Talman. Gyveno pasiturinčiai, nes turėjo nemaža santaupų. Ilgesnį laiką yra dirbęs Hart, Schaffner ir Marx Co. Turėjo daug .vairių biznių, bet pastaruosius kelerius metus buvo pasitraukęs iš darbo, ramiai gyveno.

Jaunas būdamas, Steponas Tverijonas organizavo įvairius klubus, kuriuose dažnai pats buvo pirmininkas ar sekretorius. Buvo didelis lietuvis patriotas. Po I Pasaulinio karo turėjo aukštą vietą. Lankėsi keletą kartų Lietuvoje. Kaune turėjo pusbrolį kun. Tamošauską, taip pat pusbrolį gen. Tamošauską, kurie prieš keletą metų yra mirę.

S. Tverijonas labai mėgo skaityti knygas bei spaudą. Knygas ėmė iš visų miesto bibliotekų. Būdavo, kai nueini pas jį, randi vis su knygomis, kurių buvo pilni kampai pridėti, pilnas butas prikimštas.

Laidotuvės buvo labai gražios, budėtuvės užtruko net keletą dienų. Nors buvo darbo diena, bet palydovų prisirinko labai daug; matyt, velionis draugų bei giminių nebuvo užmirštas. Karstas buvo gražus, velionis pats iš veido atrodė neatsimainęs. Liūdna buvo žiūrėti, kaip žmona alpo iš gailesčio. Buvo lydimas į bažnyčią, o iš ten į kapines.

Lai būna velioniui lengva šios šalies žemelė. Gili užuojauta velionies šeimai ir visai giminei.

S. M.

Lietuvis pasakoja apie koegzistenciją

Vakar vietinis "Tribune" dienraštis skaitytojų balsuose išspausdino Aloyzo Barono laišką, kuriame pastarasis pasisako, kad dabartinės kalbos apie "sambūvį" su komunistiniu pasauliu jam vis primenančios dienas Lietuvoje, kada jis pats galėjęs patirti, ką toji koegzistencija iš tikrųjų reiškia.

Kai jis dar buvęs Kaune gimnazijoje, tuojau buvęs įvestas kursas komunizmo, kurio tikslas kapitalistinio pasaulio sunaikinimas ir pasaulinė revoliucija. Kai vienas jo klasės draugas paklausęs mokytoją, kodėl Sovietų Sąjunga sudariusi sutartį su nacių Vokietija, mokytojas atsakęs, kad kartais komunistams reikia sugyventi su kapitalistiniu pasauliu, kuris vis tiek paskui būsiąs išmestas į šiukšlyną. Kiekviena priemonė, kuri veda į kapitalistinio pasaulio sunaikinimą, esanti gera, aiškinęs mokytojas. A. Baronas pastebi, kad juo bolševikinis vilkas labiau šypsosi, kaip tai jis daro dabar, juo geriau matyti jo kruvini dantys.

Pirmas toks veikalas mūsų literatūroje!

"Petras Širvokas Juozo Švaisto rankose pasirodo kaip nepaprastų nuotykių didvyris, kuriame susipina tikrovė ir pasaka. Tai vienas iš tų personažų, kuriems skirta atlikti visokų nuotykių ir stebuklingų žygių, kaip kokiam baronui Miunchauzenui. Šiuo atžvilgiu Juozo Švaisto pastanga yra nauja lietuvių literatūroje. Ji įsidėmėtina ir kitu atžvilgiu: ligi šiol neturėjome tokio stambaus ištiso grožinės prozos veikalo, nuausto iš mūsų pasakų".

Taip rašo kultūros žurnalo "Aidai" kritikas. Šią nepaprastai įdomią knygą dar galima įsigyti už tiktai $2.00 Naujienose, 1739 So. Halsted Street, Chicago 8, Ill. Paskubėkite!

Vinco Krėvės kelionė į Maskvą vaizduojama "Pagundoje". Šį įdomų aprašymą ir V. Mykolaičio, V. Maciūno, A. Sennо straipsnius apie Vinco Krėvės kūrybą, rasite knygoje — Vincas Krėvė Mickevičius. Jos kaina $1.00.

Užsakymus adresuokite:
NAUJIENOS
1739 S. Halsted Street,
Chicago 8, Ill.

Skaitykite "N-nas"

Juozas Švaistas

PETRAS ŠIRVOKAS

Įdomiausioji nuotykių knyga, tinkanti seniems ir jauniems. Geriausioji dovana draugams. 228 puslapių. Išleido Chicagos Lietuvių Literatūros Draugija. Kaina $2.00. Knygų pardavėjams nuolaida. Knygą galima gauti NAUJIENOSE. Pasiųsime paštu, kai čekis arba Money Orderis bus atsiųstas tokiu adresu:

NAUJIENOS
1739 So. Halsted Street,
Chicago 8, Illinois

— Buvę tremtiniai, nepamirškite likusių niūriose stovyklose savo draugų. Bent vieną kartą metuose aukokite jiems vienos dienos uždarbį!

CHICAGOS ŠVARIAUSIAS IR MODERNIŠKIAUSIAS DARŽAS
BUČO DARŽAS
WILLOW WEST INN AND PICNIC GROVE
83rd and Willow Springs Road
WILLOW SPRINGS, ILL.

Anglų Kalbos Pamokos
K. KALNĖNAS
6402 So. Fairfield Ave., Chicago 29
(3-čias augštas, durys po kairei, arti 63-čios gatvės ir California Ave.)
Duoda tremtinys prieš karą baigęs Čikagos universitetą.
1 dol. 25 ct. val. — privačios.
VERTIMAI - ANKETOS - LAIŠKAI

DR. S. VAITUSH, Opt.
Palengvins akių įtempimą, kuris esti priežastimi galvos skaudėjimo svaigimo arba aptemimo, nervuotumo, skaudėjimo, akių karščio Atitaisau trumparegystę ir toliregystę. Prirengiu teisingai akinius Visuose atsitikimuose egzaminavimas daromas su elektra, parodančia mažiausias klaidas. Speciali atyda kreipiama į mokyklos vaikus.
VALANDOS:
Nuo 10:30 ryto iki 7:00 vakaro
Šeštadieniais iki 4 val. vakaro.
Trečiadienį ir sekmadienį uždaryta
4712 S. ASHLAND AVE.
YArds 7-1373

MOVING APDRAUSTAS PERKRAUSTYMAS MOVING
IS TOLI IR ARTI
Nauji dideli trokai - Naujausi kraustymo įrankiai
Ilgų metų patyrimas - Pigus ir sąžiningas patarnavimas
JUOZAS NAUJOKAITIS
2022 W. 69 St. Chicago 36, Ill. Tel. WAlbrook 5-9209

Vieta, kur tikrai gali puikiai praleisti vakarą baltai apklotų staliukų ir žvakučių apšviestoje lietuvių vedamoje
ZEP'S RESTAURANT & LOUNGE
1522 WEST 51 STREET
RESTORANAS-KAVINĖ-COCTAIL LOUNGE

Lietuviški bei vietiniai gardžiai pagaminti valgiai. Labai maloni atmosfera — vėdinama šaltu oru. Kur rasi Chicagoje lietuvišką užeigą — kavinę, kur 4 vakarus savaitėje TREČIADIENIAIS, PENKTADIENIAIS, ŠEŠTADIENIAIS IR SEKMADIENIAIS grotų puiki muzika, prie kurios galėtum smagiai pasišokti.
Kavinė atidaryta kasdien iki 4 val. ryto, o šeštadieniais iki 5 val. ryto.
Specializuojamės ir pusiau uždarais baliais: gimtadienių, vedybinių sukakčių ir kitomis progomis. Galima rezervuoti su valgiais, gėrimais, muzika ir patarnavimu.
Atvykite, tikrai nesigailėsite praleidę vakarą pas mus.
VALĖ IR VLADAS VAITEKUNAI.

Lietuvių Taupymo ir Skolinimo Bendrovių Lygos Nariai
kuriose kiekvieno santaupos yra apdraustos iki $10,000.00, o namų paskolos duodamos lengvomis sąlygomis.
CHICAGO SAVINGS & LOAN ASSN.
6234 SOUTH WESTERN AVE. CHICAGO 36, ILLINOIS
CRANE SAVINGS & LOAN ASSN.
2555 WEST 47th STREET CHICAGO 32, ILLINOIS
DISTRICT SAVINGS & LOAN ASSN.
3430 SOUTH HALSTED STREET CHICAGO 8, ILLINOIS
UNIVERSAL SAVINGS & LOAN ASSN.
1800 SOUTH HALSTED STREET CHICAGO 8, ILLINOIS

BUICK'AS
LIETUVIŠKAS
AUTOMOBILIS

NELAUKITE—
RYTOJ GALI BUTI PERVĖLU!
Jei norite užsitikrinti nuo ugnies namus, baldus, automobilius, ar šiaip ką apdrausti, reikalaukite agento, arba brokerio, kad jis parūpintų jums polisą per mūsų kompaniją. Nelaimei ištikus, neturėsite jokių nemalonumų.
"Mes esame pirmaklasiai nariai Chicago Board of Underwriters"
O'MALLEY & McKAY, Inc
222 WEST ADAMS STREET KAMBARYS 1063
Telefonas CEntral 6-5208
Generaliai Agentai Šių Kompanijų:
COLUMBIA INSURANCE COMPANY
PEARL ASSURANCE COMPANY
LUMBERMEN'S INSURANCE COMPANY
MASSACHUSETTS FIRE & MARINE INSURANCE CO.
MICHIGAN FIRE & MARINE INSURANCE COMPANY
AMERICAN AUTOMOBILE INSURANCE CO.
MASSACHUSETTS BONDING & INSURANCE CO.

PASIMATYKIT SU STANLEY LITVINU
APIE JŪSŲ INSULIACIJOS PROBLEMAS

Dabar yra laikas įrengti savo namą žiemai.
Mes turime išdirbtą reputaciją pilno pasirinkimo A-1 rūšies stako lentų ir namams materiolų.

CARR-MOODY LUMBER COMPANY
3029 SOUTH HALSTED STREET Tel.: VICTORY 2-1272
STANLEY LITWINAS, Mgr. — LIETUVIAI SALESMONAI.

Nuo 1924 iki 1955
AUKŠTAS DIVIDENDAS UŽ TAUPOMUS PINIGUS -- PILNAI APDRAUSTAS IR PELNINGAS SAUGUMAS -- PATARNAVIMAI VELTUI VISIEMS MŪSŲ NARIAMS
Štai kodėl apsimoka taupomus pinigus padėti į CHICAGO SAVINGS AND LOAN ASSOCIATION: 1. Pas mus visi indėliai yra apdrausti iki $10,000.00. 2. Pas mus taupomi pinigai buvo ir yra išmokami pagal pareikalavimą. 3. Per 31 metus CHICAGO SAVINGS visada 100% išmokėjo taupytojams indėlius ir visada mokėjo aukštesnį dividendą, negu dauguma kitų finansinių įstaigų. 4. Pas mus taupytojai gali iškeisti čekius, apmokėti geso, elektros, telefono sąskaitas, Real Estate ir Income Tax mokesčius ir visas kitas bilas mūsų Special Money Order čekiais. Mes nieko neskaitome už šiuos patarnavimus. 5. Parduodame ir keičiame valstybės bonus. 6. Teisingomis sąlygomis duodame paskolas ant perkamų namų.
Pas mus yra šie taupymo skyriai: optional, investmentų, vakacijų, Christmas Club ir Bonus Savings.
Kviečiame visus taupyti šioje pačioje progresyviškiausioje lietuvių taupymo bendrovėje.
CHICAGO SAVINGS AND LOAN ASSOCIATION
6234 South Western Avenue JOHN PAKEL, Prezidentas GRovehill 6-7575
VALANDOS: Pirmadieniais nuo 12 iki 8 val. vakaro. Antradieniais ir Penktadieniais nuo 9 iki 4 valandos po pietų. Ketvirtadieniais nuo 9 iki 8 val. vakaro. Trečiadieniais uždaryta visą dieną. Šeštadieniais nuo 9 ryto iki 2 val. po pietų.

Dr. Juzė ir Dr. Kęstutis AGLINSKAI
GYDYTOJA-JAS IR CHIRURGE-GAS
2300 WEST 51st STREET
VALANDOS:
Pirm., antrad. 10-12, 2-4 ir 6-9 popiet.
Ketvirtad., penktad. 2-4, 6-9 popiet.
Šeštadieniais 10-2 val. popiet
Tel. ofiso: PRospect 6-1795
Rezid.: GRovehill 6-5603

DR. ANNA BALIUNAS
AKIŲ, AUSŲ, NOSIES IR GERKLĖS LIGOS
PRITAIKO AKINIUS
6322 SO. WESTERN AVENUE
Valandos: Antradieniais ir penktadieniais nuo 7 ligi 9 val. vakaro. Šeštadieniais nuo 10 ligi 12 ir nuo 1 ligi 3 valandos po pietų
Kitu laiku tik susitarus
Ofiso telef.: PRospect 8-3229
Rezid. telef.: WAlbrook 5-5076

Tel.: PRospect 8-1717
DR. S. BIEŽIS
GYDYTOJAS IR CHIRURGAS
3148 WEST 63rd STREET
Val.: kas dieną po pietų 1-3; vak. 7-8 tiktai antradieniais ir penktadieniais. Trečiad. ir sekmad. ofisas uždarytas.
Rez.: 3241 WEST 66th PLACE
Phone: REpublic 7-7868

DR. PETER BRAZIS
PHYSICIAN AND SURGEON
2434 WEST 71st STREET
CHICAGO, ILL.
Telefonai:
Ofisas: HEmlock 4-5849
Rezidencija: HEmlock 4-2324
OFISO VALANDOS:
Pirmad., Ketvirt. ir Penktadienį nuo 1-4 ir 7-9, Antrad. nuo 1-5, Trečiad. ir Šeštadieni tiktai susitarus.

Ofiso telef.: Virginia 7-0036
Rezidencijos: BEverly 8-8244
DR. T. DUNDULIS
GYDYTOJAS IR CHIRURGAS
4157 ARCHER AVENUE
Ofiso valandos:
Nuo 2—4 ir nuo 6—8:30 val. vakaro.
Šeštadieniais nuo 2 iki 4 po pietų
Treciadieniais pagal sutartį.

Rezid. tel.: STewart 3-4511
Ofiso telef.: YArds 7-1166
DR. J. GUDAUSKAS
GYDYTOJAS IR CHIRURGAS
756 WEST 35th STREET
Kampas Halsted ir 35-tos gatvės
Valandos: 1-4 p. p. ir 6:30 - 8:30 val. kasdien. Trečiadieniais uždaryta. Šeštadieniais nuo 1 iki 4 po pietų

Tel. ofiso: VI 7-0600; rez. RE 7-6867
DR. BR. GAIŽIUNAS
GYDYTOJAS IR CHIRURGAS
4055 ARCHER AVENUE
(Kampas Archer ir California Ave.)
VAL.: 2—4 po pietų ir 6—8 vakare, šeštadieniais 2—7 p.p., išskyrus sekm.

Telef. Ofiso ir rezid. WAlbrook 5-3388
DR. S. GEŠTAUTAS
GYDYTOJAS IR CHIRURGAS
2624 West 71st Street
(Kampas 71 & Talman Ave.)
Priėmimo valandos: Kasdien nuo 7 iki 9 vak. Sekmadieniais tik susitarus.

Rezid. telef.: INterocean 8-8732
Ofiso telef.: INterocean 8-7654
DR. K. GUDAITIS
GYDYTOJAS IR CHIRURGAS
Chirurgija ir moterų ligos
10756 SO. MICHIGAN AVE.
Val.: Kasdien 9-12 val. ryto, 1-4 val. p. p., ir 6-8 val. vak., išskyrus trečiad. Šeštad 10-3. Kitu laiku — susitarus.

DR. A. JENKINS
PHYSICIAN AND SURGEON
(Lietuvis Gydytojas)
2500 WEST 63rd STREET
Ofiso val.: kasdien nuo 2—4 po pietų ir 7:30—9 vakaro.
Trečiad. ir šeštad. uždaryta.
Ofiso telefonas: PRospect 6-3838
Rezid. telefonas: REpublic 7-9199

GRovehill 6-1595
Dr. Aldona A. Juska
AKIŲ LIGŲ SPECIALISTĖ IR PRITAIKO AKINIUS
Valandos: 9-12, 7-9 pagal susitarimą, išskyrus trečiadienius ir šeštadienius.
2422 W. MARQUETTE ROAD

Tel.: ofiso GR 6-4322. Rez.: HI 5-2626
DR. JOSEPH W. KADZEWICK
(LIETUVIS)
GYDYTOJAS IR CHIRURGAS
Priėmimo valandos tiktai susitarus: nuo 2 iki 4 v. p. p. ir nuo 7 iki 9 vakaro, išskyrus trečiadienius.
MANOR MEDICAL ARTS BUILDING
6400 SO. KEDZIE AVE.

Telef.: Ofiso ir buto OLympic 2-4159
DR. P. KISIELIUS
GYDYTOJAS IR CHIRURGAS
4938 W. 15th Ave., Cicero, Ill.
Kasdien 1-3 val. ir 6-8 val. vakaro. Šeštadieniais 12—4 val.
Butas: 1526 So. 49th Ave., Cicero, Ill.

Dr. N. Kriauceliunaitė
GYDYTOJA IR CHIRURGĖ
Specialistė Moterų Ligų ir Akušerijos
Val.: 11-2 ir 7-9 vak., šeštad. 1-4 p. p.
Kitu laiku pagal susitarimą
Adresas: 2750 W. 71st St.
(Kampas 71st ir California)
Tel.: Ofiso ir rezidencijos RE 7-4146

Ofiso telefonas: LAfayette 3-3210
Jei neatsiliepia šaukite KEdzie 3-2868
Dr. Emily V. KRUKAS
GYDYTOJA IR CHIRURGĖ
4146 SO. ARCHER AVENUE
Val.: kasdien po pietų nuo 12—2:30
Daily afternoons.
Vakarais: pirmad., antrad., ketvirtad 6—8:30. Trečiadieniais tik susitarus

Dr. A. Valis - Labokas
GYDYTOJAS IR CHIRURGAS
Spec. Moterų Ligos
3267 SO. HALSTED STREET
Telefonas: DAnube 6-1125
Valandos: 1-4 ir 6-8 vakaro.
Šeštadieniais 1-4 val. po pietų.

Garsinkitės "N-nose"

Telefonai: Ofiso GRovehill 6-5399
Rezidencijos: PRospect 6-4732
DR. A. MACIŪNAS
GYDYTOJAS IR CHIRURGAS
Spec. chirurginės ligos
2423 WEST 63rd STREET
Priėmimo valandos: 2-4 ir 6-8.
Trečiad. ir sekmadieniais uždaryta.

DR. CONSTANCE O'BRITIS
PHYSICIAN AND SURGEON
2408 WEST 63rd STREET
Tel.: HEmlock 4-5524
Hours by appointment only

Dr. Juozas PAUKŠTYS
DANTŲ GYDYTOJAS
4253 ARCHER AVENUE
(ejimas iš Whipple St.)
Valandos: kasdien 10-12, 2-6 p. m. 7-9 p. m. Šeštadieniais 10-12.
Trečiadieniais uždaryta.
Tel.: LA 3-4949, namų CE 3-7786

DR. STRIKOL
GYDYTOJAS IR CHIRURGAS
4645 SO. ASHLAND AVENUE
Ofiso valandos: nuo 2—4 ir 6—8, Ser., Subat. ir Nedėl. tik susitarus
Ofiso telefonas: YArds 7-4787
Namų telefonas: PRospect 6-1930
Jei neatsiliepę virsutiniai telefonai, šaukite Midway 3-0001

Tel. ofiso: CLiffside 4-2896
Rez.: LAfayette 3-1172
DR. P. ŠTRIMAITIS
GYDYTOJAS IR CHIRURGAS
1724 WEST 47th STREET
(kampas 47th ir Hermitage)
Priėmimo val.: 2-4 ir 6-9 val. po pietų, sest. 2-6 v. p.p., išskyrus sekmadienius

Telefonai: ofiso CLiffside 4-0253
Rezidencijos: GR 6-8876
DR. A. Z. SAULYS
GYDYTOJA IR CHIRURGĖ
4645 S. ASHLAND AVE. (kamb. 211)
Pirm., Antr., Ketv. ir Penktad. 6:30—8:30 val. vak. Šeštadienį 2—4 v. p. p

DR. VYT. TAURASTUPČIAUSKAS
GYDYTOJAS IR CHIRURGAS
Bendra praktika, spec. Moterų ligos
Ofisas ir rezidencija: 2410 W. 51st St.
(antras namas nuo Western Ave.)
Ofiso ir rezid. tel. PRospect 8-1223
Ofiso val.: pirmad. 8-10 val. vakaro, antrad., treč. ir penkt. 6-9 v. v. ir ketvirt. ir šeštad. 2-4 val. po pietų.

DR. V. P. TUMASONIS
GYDYTOJAS IR CHIRURGAS
CHIRURGINĖS LIGOS
Ofiso telef.: HEmlock 4-2123
6255 SO. WESTERN AVENUE
Rezid. telef.: PRospect 6-8464
Val.: 2-4 po pietų ir 7-9 vak.

DR. J. VAITAITIS
GYDYTOJAS IR CHIRURGAS
1407 SO. 49th COURT, CICERO
Kasdien 10-12 ryto ir 5-8 val. vak.
Šeštadieniais 10-2.
Ofiso ir buto telef.: OLympic 2-1381

Tel.: YArds 7-3526 — YArds 7-7410
DR. J. G. VALAITIS
Val.: kasdien 6:30-8:30, sest. 4-8
4038 SO. ARCHER AVENUE

Tel.: ofiso ir rez. PRospect 6-9400
Dr. Ona Vaškevičius
(VAŠKEVIČIŪTĖ)
GYDYTOJA IR CHIRURGĖ
6248 SO. KEDZIE AVENUE
Val.: kasdien nuo 1—3 popiet ir nuo 6—8 val. vakaro; šeštad. 1—4 popiet; trečiadienį ir kitu laiku tik susitarus.

Tel.: ofiso VI 2-1581; rez.: VI 2-0742
DR. V. VILEIŠIS
GYDYTOJAS IR CHIRURGAS
802 WEST 31st STREET
(kampas Halsted ir 31-os gatvių)
Priėmimo valandos: 2-4 ir 6-8 val
Šeštadieniais 2-4 val. po pietų.
Sekmadieniais uždaryta.

DR. BRUNO J. ZUBRICK'AS
GYDYTOJAS IR CHIRURGAS
6400 SO. KEDZIE AVE.
Valandos: 2—4 po pietų ir 7—9 vak., trečiad. ir sekmad. pagal susitarimą.
Telefonas: HEmlock 4-7899
Namų tel.: HIlltop 5-2557

P. ŠILEIKIS, O. P.
ORTHOPEDAS-PROTEZISTAS
Aparatai - Protezai, Med. Bandažai. Speciali pagalba Kojoms (Arch Supports) ir t. t.
Val.: 9—4 ir 6—8. Šeštadieniais 9—1
ORTHOPEDIJOS TECHNIKOS LAB.
1911 W. 59th St., Chicago 36, Illinois
Tel.: PRospect 6-5084

LIETUVIAI AKIŲ GYDYTOJAI
Dr. Ant. Rudokas, O. D.
tikrina akis, pritaiko akinius, keičia stiklus ir rėmus.
Telefonas: YArds 7-7381
Priima: Vakarais nuo 6 ir 9 val. Šeštad. nuo 10 ryto iki 4 po pietų. Treč. ir sekmad. pagal susitarimą.
4455 S. CALIFORNIA AVE., Chicago.

DR. G. SERNER
LIETUVIS AKIŲ GYDYTOJAS
25 metų patyrimas
Tel.: YArds 7-1829
Pritaiko Akinius
Kreivas Akis
Ištaiso.

Ofisas ir Akinių Dirbtuvė
756 WEST 35th STREET
Valandos: nuo 10 iki 2, nuo 6 iki 8. Trečiad. nuo 10-12; penktadienį 10-2. Šeštadieniais 10—2 val. po pietų.

Dr. Kazimieras MICHEL

Optometristas - Orthoptistas
Gydo nusilpusias ir nervuotas akis. Egzaminuoja akis ir pritaiko akinius. Išgydo kreivas akis be operacijos. Ideda netikrą — artificialę akį pagal sveiką. Praktikuoja per 39 metus. Kalba lietuviškai.
4654 SO. ASHLAND AVENUE
Telefonas: YArds 7-6616
Nuo 9:30 val. ryto iki 8 val. vakaro.
Geras patarnavimas.

Jaunimo šventė Dėmesio!

Šį sekmadienį įvyksta Jaunimo šventė Liberty Grove, Willow Springs, Ill. Šventę rengia Jaunimo Taryba.

Tačiau, jeigu sekmadienį pasitaikytų lietus, tai Jaunimo šventė įvyks Lietuvių Auditorijoje.

JAUNIMO TARYBA

IŠ CHICAGOS IR APYLINKIŲ

★

Kvies policininkus liudyti

Chicagos miesto tarybos nusikaltimų komitetas pradės antradienį viešuosius publikos apklausinėjimus. Numatyta pašaukti liudyti 12 Chicagos policininkų ir 45 kitų liudininkų. Viešieji pareigūnai būsią šaukiami tik tuo atveju, jei jų vardai būtų liudininkų paminėti ir jei patys pareigūnai norėtų liudyti.

Šis komitetas yra įkurtas tirti galimiems politikų ir gemblerių bei nusikaltėlių santykiams.

Pinigus išsaugojo, bet buvo sumuštas

57 m. amžiaus Max Picus, 5642 N. Spaulding, turėjo būti nugabentas į ligoninę, galimas dalykas, su prakultu galvos kiaušu.

Jis buvo sumuštas, kai plėšikai jį užpuolė bevažiuojantį su sunkvežimiu mėsos ties Hoyne ir Augusta gatvėmis. Picus pasipriešino plėšikui, kuris už tai jį sumušė, bet negavo iš jo $200, kuriuos Picus turėjo prie savęs.

Reikalauja $200,000 už meilės pavogimą

Amerikietė reikalauja $200,000 iš savo vyro naujos žmonos už "meilės pavogimą", iškėlusi bylą vietos aukštesniajame teisme.

Ieškovė yra Susanna Hertl, 42 m., 1302 Rosemont, kuri kelia bylą prieš Katehrine Lang, 2028 Sheffield, kam pastaroji paveržusi jos vyrą Michael Hertl, 43 metų.

Hertl, kuris dabar yra Chicagoje sargas, vedė Suzanną 1937 m., kai ši buvo atvykusi į Rumuniją atlankyti ten pargrįžusių gimtinėn iš Amerikos savo tėvų.

Juodu persiskyrė Rumunijoje 1943 m., kai jos vyras Hertl buvo paimtas į vokiečių kariuomenę. Po 2 metų Susanna buvo internuota Rusijos darbo stovykloje ir išlaikyta iki 1947 m.

1952 m. vyras Hertl buvo įsileistas į JAV kaip DP, o Susanna dar buvo Europoje su 2 sūnumis, 15—16 metų amžiaus. Susanna buvo vėl įsileista į JV 1954 m., ir ji pastebėjo, jog jos vyras jau gavęs su ja išskyras ir vedęs Miss Lang. Susanna sako, jog vyras gavęs divorsą apgaulingu būdu, sakydamas, jog jo žmona pabėgusi.

Dabar Suzanna reikalauja $100,000 sau ir $100,000 jos 2 vaikų išlaikymui.

Pirma skraidins erdvėj bezdžiones

Specialistai sako, jog pirmieji keleiviai su Žemės satelitu, dirbtinuoju mėnuliu, būsią gyvuliai — bezdžionės ar pelės.

Šias mintis kėlė tyrinėjimo administracijos suvažiavime Evanstone gen. ltn. Putt., armijos aviacijos tyrinėjimo ir pažangos viršininko pavaduotojas.

Putt pareiškė, jog būsią galima paleisti nedidelį be žmogaus Žemės satelitą, kurį paskelbė prez. Eisenhoweris, iš White Sands, N. M., ar iš Banana River, Fla.

Putt juokaudamas pastebėjo, jog nė vienas karys nepasisiūlęs skristi su pirmuoju satelitu, nors iš civilių tarpo gauta pasisiūlymų.

Generolas pažymėjo, jog reikią rūpintis modernesnių ginklų pažanga, ypač, kad rusai jau turį labai tolimo skridimo bombonešių. Putt įspėjo, jog esą galimas daiktas, kad rusai yra pajėgūs išvystyti netrukus "technologinę staigmeną" tarpkontinentinio vairuojamojo sviedinio forma.

Įvairios žinios

— Daugiau negu 200,000 mokinių laukiama atsilankant į Cook apskrities pradines ir aukštesniąsias mokyklas už Chicagos ribų. Tai sudaro 10% daugiau negu pereitais mokslo metais. Daugelis mokyklų jau šią savaitę pradėjo mokslą.

— Du jauni vyrukai paprašė bulkučių Jean's Pastry Shop, 3601 S. Paulina, ir po to apiplėšė savininką, atimdami $180. Banditai pabėgo automobiliu, kuris buvo šalimais pasistatytas.

—**F. Specht, Armour** skerdyklų patikėtinių tarybos pirmininkas, pareiškė, jog įmonė nemananti keltis iš Chicagos. Tai esą matyti ir iš to, kad ji išleidžianti 11 milijonų dolerių įmonei atnaujinti.

— Marshall Field & Co. Chicagoje sako, jog krautuvė pasiryžusi importuoti didelius kiekius užsieninių prekių.

— Viena statybos kompanija paskelbė, jog per ateinančius 3 metus ruošiantis pastatyti Chicagos priemiesčiuose apie 1,000 vidutinių pajamų namų, kurie kainos apie 25 milijonus dolerių.

— Buv. prezidentas H. Trumanas spaudos korespondentams Chicagoje pareiškė, jog prezidento Eisenhowerio ir jo administracijos užsienio politikos programa iš esmės esanti ta pati, kaip ir Roosevelto — Trumano programa 1941—52 m. Jis pažymėjo, jog Eisenhoweris, kurį jis rėmęs, greičiausia, niekada pats nežinojęs, ar esąs demokratas, ar respublikonas.

— Illinojaus valstybė užima trečią vietą Amerikoje švietimo ypatybių bei jo tvarkymo požiūriu.

CLASSIFIED ADVERTISEMENTS

HELP WANTED — FEMALE
Reikia Darbininkių

Christmas time our big earning time. AVON COSMETICS has several openings for women who wish to earn. Have a merrier Christmas for yourself and family. Appointments. Metropolitan Chicago RAndolph 6-7867, Western Sub. EU 6-9051

MOTERS namų ruošai nuo 8:30 ryto iki 4 val. po pietų. Ateinanti. Reikalingas paliūdymas. 4 suaugę. 5610 West 63rd St. PO 7-2616

TAVERNAI—restoranui reikalinga virėja. Dėl sąlygų telefonuokite: REliance 5-9753

REIKALINGOS
PADAVĖJOS
naktinėje pamainoje
ZEP'S RESTAURANT & LOUNGE
1522 West 51st Street

HELP WANTED — MALE-FEMALE
Reikia Darbininkų ir Darbininkių

VYRŲ IR MOTERŲ
Pradedančių ir patyrusių
★ RANKOMIS SIUVĖJŲ
★ MAŠINOMIS SIUVĖJŲ
★ PROSYTOJŲ
5 dienų, 40 valandų savaitė
Geros darbo sąlygos
Anglų kalba nėra būtina
B. KUPPENHEIMER AND COMPANY
4101 WEST 18th STREET

HELP WANTED — MALE
Darbininkų Reikia

STOCK AND ORDER BILLERS
Kalėdoms darbai.
5 dienų, 40 valandų savaitė.
Turi kalbėti, skaityti, rašyti angliškai.
Daugelis darbininkų priedų.
Kreipkitės:
MARSHALL FIELD AND COMPANY
22nd ST. WAREHOUSE
636 W. 22nd St. (Cermak Rd.)

HELP WANTED — MALE
Darbininkų Reikia

NAKTINIŲ
PORTERIŲ
★ PLOVĖJŲ
★ MAPUOTOJŲ
★ ŠLAVĖJŲ
Prekių nuolaidų privilegija ir daug darbininkų priedų.
Kreipkitės:
Employment Office
9-tas aukštas
THE FAIR
State and Adams Sts.

REIKALINGAS vyresnio amžiaus ir rimtas BUČERIS. Trumpos valandos nuo 11—6 val. vak. Teirautis WALLACE FOOD STORE, 3758 S. Wallace Street.

KEPĖJO pagelbininkas reikalingas. REAL RYE BAKERY 2910 West 40th St. Tel.: LA 3-6927

REIKALINGAS dženitorius apvalyti ir prižiūrėti kepyklą. Geras atlyginimas, 8 darbo valandos dienoje. PIVARONAS BAKERY 4622 So. Marshfield Ave.

PATYRĘ MEDŽIO DARBININKAI
Rip and Shaper operuotojai.
Buffers and polishers—sprayers.
Taipgi jauni vyrai dėl lengvų sustatymo darbų.
HARMONY COMPANY
3633 So. Racine Ave.

RENTING IN GENERAL
Nuomos

IŠNUOMOJAMAS šviesus, gražus su patogumais 3 kambarių butas. Pageidaujama suaugę asmenys. Skambinti nuo 8—10 val. vakare CHesapeake 3-4791

IŠNUOMOJAMAS 5 kambarių butas II aukšte, 33rd gatvė, netoli Halsted. Tel.: LAfayette 3-6540

IŠNUOMOJAMAS didelis kambarys su visais patogumais. PR 6-9274. 6207 So. Maplewood Ave.

IŠNUOMOJAMAS švarus kambarys beismonte 1 ar 2 vyrams, su virtuvės privilegijomis. 6230 So. Albany Ave. GR 6-2061.

NAŠLĖ išnuomoja kambarį vyrui arba moteriai, su virtuvės privilegijomis. HU 3-0968

IŠRENDUOJAMAS gražus miegamas kambarys vyrui arba moteriai, 3-me aukšte iš kiemo. 3429 S. Union Ave.

IŠRENDUOJAMAS suaugusiems trijų kambarių butas (2 miegami) II aukšte, karštas vanduo, vonia. 2829 W. 39th Street.

IŠNUOMOJAMAS kambarys prie mažos šeimynos Marquette Parke. 6819 So. Washtenaw Ave.

IŠRENDUOJAMAS 5 kambarių gražus bungalow. Visi patogumai. Su ar be baldų. 5824 So. Rutherford Ave.

IŠNUOMOJAMAS didelis ir šviesus kambarys su atskiru įėjimu. 7137 So. Campbell Ave.

IŠNUOMOJAMAS kambarys su atskiru įėjimu. Galima naudotis virtuve. 7224 So. Rockwell St. PR 6-9862

IŠNUOMOJAMAS kambarys. 4406 So. Artesian Ave. Telef.: VIrginia 7-4372.

IŠNUOMOJAMI du dideli kambariai. Renda į mėnesį $20. VI 7-6771.

IŠNUOMOJAMAS 2 kambarių butas su bendra virtuve, vedusių porai be vaikų. Gražioje apylinkėje prie gero ir greito susisiekimo. 8101 So. Champlain Ave. ST 3-7707

IŠNUOMOJAMAS šviesus kambarys vyrui, Marquette Parke. GR 6-2291.

IŠNUOMOJAMI 3 kambariai 3 aukšte porai ir 1 kambarys 2 aukšte. Pageidautina moteris. 4148 S. Campbell Av.

FURNITURE AND FIXTURES
Rakandai ir Įrengimai

PIGIAI parduodamos vaikų lovukės ir matracai, gerame stovyje; taipgi gazinis virtuvės pečius. 6433 So. Sangamon St. Tel. WEntworth 6-3302.

DĖL IŠVYKIMO pigiai parduodamas valgomojo stalas, kėdės, bufetas. Telefonuoti nuo 6—9 val. vakare ENglewood 4-5026

Moderniška 3 gab. maudynė $199.00
Autom. vandens šildytuvas $79.00.
Kabinetas ir sinkas $89.00.
SUJUNGIMAI VELTUI
12x15 kamb. išklojimas su pamuštu linoleumu $19.95
FRANK BRABEC
51st & Damen HE 4-3200

PARDUODAMI 2 kambarių baldai (miegamo ir saliono). Galima ir išnuomoti tuos 2 didelius kambarius perkant baldus. VI 7-6771.

PARDUODAMI beveik naujas gazinis virimui pečius ir virtuvės stalas su kėdėmis. Pigiai. 925 W. 18th Place.

REAL ESTATE FOR SALE
Namai, Žemė — Pardavimui

5½ KAMB. mūrinis bungalow, geroje vietoje Marquette Parke. $17,000. A. Katilius.

3 BUTU (2 aukštų) mūro namas. Šildymas karštu vandeniu alyva. Dvigubas garažas. $258 pajamų mėnesiui. Sacramento prie 59th St. A. Sirutis.

SKLYPAS Marquette Parko centre, prie biznio gatvės. Labai vertingas. Tik $4,500. Mr. K. Juknis.

BRIGHTON Parke 6 kmb. švari rezidencija. Nagingas pirkėjas galėtų pigiai įrengti butą išnuomavimui. Abu aukštai apšildomi. Staigus pardavimas —tik $11,000. Skambinti Kuršiui: BIshop 7-8838

6 KAMB. mūr. bungalow Albany ir 64th. Aut. šildymas alyva, sklypas 33 pėdų, dideli ir šviesūs kambariai, dvigubas mūro garažas, rūsyje baras su stalu ir kėdėmis. Tiktai $17,500. A. Rėklaitis.

BUNGALOW 7 kamb. Marquette Parke, su pajamom. Tik $15,500. K. Juknis.

GAGE Parko rajone gražioj naujoj kolonijoj 2 butų mūrinis pajamų namas (4½ ir 3 kamb.). Dvigubas garažas. Žemi taksai. Tik $17,700. A. Rėklaitis.

4 BUTŲ po 5 kamb. mūro namas Marquette Parke. Geras pirkinys už $40,000. K. Juknis.

ŠVARUS, gražiai prižiūrėtas, labai geram stovyje, rooming house. Metinis pelnas $13,000. Informacijai šaukite A. Siruti.

MARQUETTE Parke apynaujis rezidencinis mūro namas su 3 mieg. 2-me aukšte. Šildymas gazu. Dvigubas garažas. Savininkas išsikelia. Tik $19,500. Mr. A. Katilius.

TURIME gerą pasirinkimą ir kitokių įvairaus dydžio namų bei visokių biznių, ūkių ir šiaip dėmesio vertų pirkinių.

O TAIP PAT tarpininkaujame butų-kambarių nuomavime.

P. LEONAS
REAL ESTATE
2735 West 71st Street
Visi telefonai: WAlbrook 5-6015

TEISINGAS PATARNAVIMAS
MARQUETTE PARKE NAMAI

Medinis, labai pagerintas. 2 butai po 4 ir 1-3 kamb. Visi gazu apšildomi. Už šilumą susimoka nuomininkai. Sklypas 60x125 pėdų. $21,000.

3 butų po 6 kamb. mūrinis su mūriniu garažu. $36,000.

4 butų po 4 kamb. mūrinis su mūriniu garažu. $41,500.

Medinis, 2 butai po 4 kamb. Geriausioje padėtyje. $14,500.

Vienų metų senumo ranch stiliaus 4½ kamb. mūrinė rezidencija. Visi ekstra dideli ir šviesūs kambariai. Namo gražumas ir medžiagos gerumas žavi. Sklypas 48x125. $20,000. Jei pirkėjas nenorės daiktų, kurie parduodami su namu, bus kiek pigiau.

Mūrinis 2 aukštų namas, parduodadamas su groserne arba be jos. Geriausioj apylinkėj. Šis pirkinys tikrai atneš kam nors laimę, nes biznis yra gerai išdirbtas. Numažinta kaina.

Mūrinis, 2 butai po 4 kamb. ir vienas 1 kamb. Tik 12 metų senumo. Kaina $20,000.

Mūrinis namas, 2 butai po 4 kamb. Visi kambariai šviesūs ir dideli. Išgražintas rūsys. Arti lietuviškos bažnyčios. Naujas stogas, naujas garažas, naujas automatiškas alyva šildymas. Savininkai nemanė parduoti ir vien už tuos pagerinimus sumokėjo apie $4.500 Dabar namo kaina numažinta iki $26,850.

Arti Marquette Parko, patogi transportacija ir graži apylinkė, pusnaujas 7 kamb. mūrinis namas. Automatiškai alyva apšildomas. Visi patogumai. 2 auto garažas. Galima tuojau užimti. Kaina $16,500. Galima pirkti su baldais už $16,800.

Jeigu jums atrodo, kad mūsų kainos perbrangios, duokite savo pasiūlymą. Jeigu jūsų pasiūlymas bus teisingas ir rimtas ir jeigu neatsiras daugiau besivaržančiųjų, jūs galite nusipirkti namą ir už kiek pigiau.

CHARLES URNICH-URNIKAS
2440 W. 69th St. HEmlock 4-4859

PARDUODAMAS 4 butų namas, 3-5 ir 1-4 kambariai. Asbestu apkaltas. Mūrinis 2 auto garažas. Priežastis pardavimo—senatvė. $6,500. Savininkas duoda morgičius. Inešti $3,000. 1610 So. Union Ave.

CHICAGOS pietuose kampinis namas, 2-5, 3-4 ir štoras — taverna. Stokeriu šildomas. Prie namo priklauso piknikams ir šokiams pavilijonas 10 sklypų. Gaunama pajamų: $410 iš namų ir apie $1,300 iš pavilijono sezonui. J. Stanaitis, HU 3-7828, vak. PR 8-2530

KAS perkant arba parduodant namų norite sąžiningo ir lietuviško nuoširdaus patarnavimo kreipkitės į:
VENTA REAL ESTATE
4409 So. Fairfield Ave.
Tel.: LAfayette 3-3881
Kasdien: 9-12 ir 4-7 val. vakaro.
Šeštadieniais 9 ryto iki 8 val. vak.
Trečiadieniais uždaryta.

ŠV. RITOS PARAPIJOJE
5½ kamb. mūro rezidencija, po visu namu rūsys. Gražiai apželdintas ir aptvertas kiemas. Uždari užpakaliniai porčiai su baigtu kambariu 3-čiam mieg. Plastikos plytelių virtuvė ir vonia. Alyva karštu oru šildymas, 1 auto gar. ir daug kitų priedų. Skambinkite dabar: ROSAS REALTY CO., 6151 So. Kedzie Ave. GR 6-8015

CHICAGOS pietuose 5 metų senumo namas su groserio bizniu. II aukšte 3 butai: 1-6 ir 2-3. Mėnesinės nuomos pajamos $285. Pirmame aukšte 32x80 pėdų krautuvė, daranti virš $100,000 apyvartos. Sklypas 50x280 pėdų. Aut. alyva apšildymas, atskirai butams ir krautuvei. Namo ir krautuvės su visais įrengimais kaina $35,000, plus prekės atskirai. Teirautis: J. STANAITIS, HU 3-7828, vak. PR 8-2530.

REAL ESTATE FOR SALE
Namai, Žemė — Pardavimui

DVIEJŲ aukštų, 5½ ir 4 kambarių gerame stovyje namas. Naujas autom. alyva šildymas ir 37½ pėdų tuščias sklypas. 92nd ir Cottage Grove Ave. Kaina $12,000.

5 kamb. mūro namas, 5 metų senumo, 2 dideli miegami II aukšte. Arti Fenger High School. Geras susisiekimas. Kaina $13,900.

Chicagos pietvakariuose 4½ kamb. mūro namas, 3 metų senumo. Gazu šildymas. Kaina $12,900.
J. STANAITIS, HU 3-7828
vak. PR 8-2530

ATIDARYTAS apžiūrėjimui sekmad. 1-5 val., 5746 So. Rockwell, mūrinis (2 po 6) namas. Alyva karštu vandeniu šildomas, pristatytas garažas, 40 pėdų sklypas. Namas 16 metų senumo. E. T. Mitchell Real Estate, 2501 West 69th St. WAlbrook 5-5431.

Prieš pirkdami ar parduodami namus, atlankykite mus
KUTRA - NORKUS REALTY
2405 WEST 51st STREET
WAlbrook 5-5030 — RE 7-7321 (vak.)
PRospect 8-3579 (vak.)

BRIGHTON Parke parduodamas 2-jų aukštų medinis namas (4-5 kamb.) geriausiame stovyje. Apžiūrėti kasdien po 6 val. vakare; šeštad. ir sekm. visą dieną. 4629 So. Washtenaw Ave.

MARQUETTE Parke—gerai pastatytas gražus mūrinis bungalow, 6 kamb., 7-tas kamb. rūsyje ir 8-tas kambarys uždarytuose porčiuose. Rūsys aukštas, visada sausas ir jame galima lengvai įrengti 4 kamb. butą. Nauji radijatoriai, naujas alyvos šildytuvas, naujas plasteris, ažuolo trimingai. Kaina tiktai $16,800. 6318 So. Albany Ave.
(Namas tuščias, dėl raktų skambinkite PR 6-1930).

MŪRINIS 2 butų (6 ir 5 kamb.). Stokeriu karštu vandeniu apšildomas. Puikiame stovyje. Netoli 57th ir Laflin St. Įkainuotas greitam pardavimui. Šaukite Mr. Barkus, WA 5-5431.

2 AUKŠTŲ namas, 5 ir 6 kambarių butai, stokerio šildymas, automatiškas karštas vanduo, 2 auto garažas. 666 W. 18th St. CA 6-2790

PARDUODAMAS 3 butų (2 po 4, 1-5) namas ir taverna. Galima pirkti vien taverną. Parduos už pinigus arba mainys į privačius namus. 2559 W. 47th Street. Tel.: VIrginia 7-8193.

PARDUODAMAS ar renduojamas 2 aukštų mūrinis, 2 butai viršuje, taverna ir 4 kambariai užpakalyje. Karštu vandeniu šildymas, stokeris. Gerame stovyje. Savininkas apleidžia miestą. Pigiai. 564 W. 18th St. MOnroe 6-1386

MARQUETTE Parko apylinkėje parduodama taverna ir namas. Namas labai geras, biznis išdirbtas per daugelį metų. Galite pirkti bizį su namu arba be namo. Pats savininkas parduoda. Rašykite: Naujienos, Box 4659, 1739 So. Halsted St., Chicago 8, Ill.

MŪRINIS 4 kamb. praplečiamas namas, netoli 73rd ir Maplewood. Alyva karštu vandeniu apšildomas. 2 metų senumo. Įkainuotas greitam pardavimui. Skambinti: WAlbrook 5-5431.

MARQUETTE Parke parduodamas 6 kambarių mūrinis bungalow. Šildymas karštu vandeniu. 6447 S. Artesian Av.

PARDUODAMAS 2 aukštų medinis apkaltas namas, 4 butai po 4 kambarius. Pečiais šildomi. 4436 S. Talman Avenue.

APŽIŪRĖJIMAS SEKMADIENĮ
3 miegamų mūrinis ranch. Plytelių vonia. Skirtinga kabinetinė virtuvė. Po visu namu rūsys. "Forced air" šildymas. WEntworth 6-3968.
3600 W. 58th STREET

SAVININKAS parduoda Marquette Parke 6 kambarių mūrinį bungalow. Stokerio šildymas, beismontas, uždari porčiai, stiklo plytelių maudynė, 2 auto garažas. HE 4-1940.

MARQUETTE Parke 2 aukštų medinis namas. Pajamų į mėn. $300. Kaina $17,000. K. MALONIS, PR 8-2071.

APŽIŪRĖJIMAS šeštadienį ir sekmadienį nuo 1-6 val. Šešių kambarių mūrinis bungalow, be to 2 miegamieji ir "powder room" viršuj. Karštu vandeniu stokeriu šildymas, 2 auto garažas. Moderni virtuvė, vonia. $24,000. 5820 So. Maplewood Ave.

5848 W. 55th STREET
Pajamų mūrinis namas, 2 butai. 5 dideli kamb. 1-me aukšte. Prijungtas apšildomas garažas. Karštu vandeniu šildymas. Kilimai. $19.500. Apžiūrėti galima šeštadienį ir sekmadienį 1-5, vakarais. PROSPECT 6-1889.

KAS NORI namų, farmų ir biznių pirkti bei parduoti, kas nori gauti paskolas — morgičius, apdraudimus—insuransus, kas nori biznių knygas suvesti Jums nuoširdžiai patarnaus ir pagelbės.
JUOZAS STANAITIS
Telef.: HUdson 3-7828
Namų tel.: PRospect 8-2530
COOK COUNTY BUSINESS BROKERS
9016 S. Cottage Grove Ave., Chicago

CICERO 4 kamb. gontu bungalow, arti 29th ir 50th. Karštu vandeniu alyva šildymas Tile vonia ir virtuvė. $12,900. Svoboda, 6013 Cermak Rd. BIshop 2-2162

BRIGHTON Parke 2 butai po 6 kmb., mūrinis, centr. šildymas alyva. Tiktai $22.500.

Marquette Parke 2 metų mod. mūrinis bungalow, alyva šildomas, įrengtas rūsys moka morgičius.
Z. UMBRAŽŪNAS, POrtsmouth 7-2009

REAL ESTATE FOR SALE
Namai, Žemė — Pardavimui

ROOMING HOUSE, $2.500 PAJAMŲ plus butas. Keeler ir 26th apylinkėje. Karštu vand. alyva šildymas, garažas. $19,900. Svoboda, 3739 W. 26th St. LAwndale 1-7038

PRIE 63rd ir Central Ave. puikus 2 po 6 kmb. mūras, su geriausiais įrengimais. Garažas. Kaina tikrai nupiginta. LAfayette 3-3384.

11125 SO. HOMAN AVE.
Šv. Kazimiero kapinių apylinkėje apžiūrėkite šį sekmadienį 1-4 val. popiet naują labai modernų mūrinį bungalow. PO 7-2009.

MŪRINIS 2 po 5 (3 miegami). Centr. gazu šildymas. Brighton Parke, arti mokyklų.
Mūrinis 2 po 6. Centralinis šildymas. Brighton Parke. Kaina $22,000.
ŠIMAIČIAI
REALTY—BUILDERS—INSURANCE
2737 West 43rd St. CLiffside 4-2390

PIETVAVARIUOSE parduodamas 12 m. mūras. 2 butai su modern. įrengimais, garažas. Arti prie visko. $21,000. LAfayette 3-3384, Budreckas Realty.

BRIGHTON Parke 2-6 mūrinis, su rūsiu, pastoge ir šildymu. Pigiai.
Mūrinis 3-4. Geras pirkinys, tiktai $18,500.
Gage Parke 2-4 mūrinis, su rūsiu ir šildymu. $16,800.
"VENTA" REALTY
4409 S. Fairfield Ave. LA 3-3881

MARQUETTE Parke 2 aukštų mūrinis namas (2 po 4 kamb.). Bungalow stogas rūsys. Furnasu apšildomas. 30x125 pėdų sklypas. Kaina $18,500. Šaukite HEmlock 4-2012.

4300 SO. WHIPPLE STREET
Modernus 1½ aukšto, 8 kambarių medinis, akmens "veneer", 4 miegami, priedo krautuvė su 4 kambarių butu. Didelis lotas, autom. alyva šildymas, garažas. Geras pirkinys. Duokite teisingus pasiūlymus.
ROSAS REALTY CO.
6151 So. Kedzie Ave. GR 6-8015

6 KAMB., 4 metų senumo. Gazu šildomas. Tuoj galima užimti. Aluminijaus langai. 6405 So. Kolin Ave.

SAVININKAS parduoda, daugiau kaip 1½ aukšto, "grey-sided". 6 kamb. žemai. Po visu namu rūsys, karštu vandeniu šildymas, 4 kamb. viršuje. Su pajamoms. 2 auto garažas. Automatiškas vandens šildytuvas. 5731 So. Ada St.

BERWYN—2 deluxe mūriniai 2 butų, 2-5 kiekvienas. Keramikos tile maudynės, "white ash" kabinetinės virtuvės. Karšto vandens "baseboard" šildymas. 3726-28 Grove Ave.
ERICKSON BUILDERS, TO 3-1823.

3 BUTŲ — 2-5 ir 1-3, geras mūrinis Brighton Parke, šildymas karštu vandeniu alyva. Mūrinis garažas. $24.000.
2 butų po 5 kamb. mūrinis Gage Parke, centr. šildymas alyva, mūr. garažas, daug priedų. $18,500.
5 kamb. mūr. bungalow Gage Parke, centr. šildymas dujomis, naujas garažas. $14,800.
2 butų — 6 ir 4 kamb. gerai įrengtas pajamų mūr., prie 68th ir Rockwell. Ekstra kambarys rūsyje. Centr. šildymas, garažas. $23,900.
Atidaras apžiūrėjimui sekmadienį, 1-4 val., 5114 So. Honore, 2-6 ir 2 kamb. rūsyje moderniškai įrengtas medinis, centr šildymas, mūr. garažas Visa namą tuoj bus galima užimti. $18,500.
Kontora atidara ir sekmadieniais nuo 1-4 val. po pietų.
KUTRA - NORKUS REALTY
2405 West 51st St. WA 5-5030
vakarais PR 8-3579

FARMS FOR SALE
Ūkiai Pardavimui

40 AKRŲ žemės, apie pusė ganykla, likusioji pieva ir javai. Be akmenų. Mažas namas su rūsiu. Barnė 4 karvėms, dvigubas garažas. Geras šulinys. Ketvirtis mylios iki ežero pakraščio ložos (lodge), kabinų. RFD route ir elektros linija prie pat durų. $1.500. Frank Santee, Finlayson, Minnesota.

MICHIGAN VALSTYBĖJE
apie Hart, Ludington, Scottville, Custer ir Fountain miestelius—didžiausioje lietuvių ūkininkų kolonijoje — turime didelių ir mažų ūkių.
Užvažiuokite arba rašykite
MR. EDWARD ŽALIS
Scottville, Michigan
(3¼ myl. į šiaurę prie US 31 kelio)
Telefonas: Scottville 152-F-23

6 AKRAI žemės, 7 kambarių namas, vonia, garažas; 2 vištininkai. Arti mokyklos. Smalotas kelias. $7,000. Arti Kalamazoo.
Harry Manning, Gobles, Mich.

FARMOS, namai ir biznio progos. Visokio dydžio ir kainų. Rašykite dėl sąrašo Decker Realty Service, Paw Paw, Michigan.

PERSONAL
Asmenų ieško

IEŠKAU kompanijonų, kurie sutiktų važiuoti su manim į vakarines valstybes, kaip California, Colorado, Arizona ir t. t., ir sutiktų mokėti pusiau išlaidas. Chicaga paliktumėm rugsėjo mėn. 19 ar 20 d. Skambinkite po 7 val. vakare PR 6-9689.

PAIEŠKAU MOTERS, kuri mylėtų senyvo švaraus vyro draugiją. Amžiaus tarp 55 ir 65 metų. Kad būtų blaivi, švari, gerai atrodanti, ne davatka. Apie save paaiškinsiu per laišką. Prašau atsiliepti: Naujienos, Box 4662, 1739 S. Halsted St., Chicago 8, Illinois.

BUSINESS CHANCES
Biznio Progos

GAZOLINO stotis, remonto dirbtuvė ir 18 sunkvežimių garažas. SINCLAIR gazolinas. Garažas moka nuomą. Inventorius, įrengimai kainuoja $8.000. Privatus savininkas. Agento telefonas WAlbrook 5-5431.

BRIGHTON Parke gerai einantis groserio biznis. 5 kamb. gražus butas. Centr. šildymas. WA 5-5031.

PARDUODAMA taverna. Gerai einąs biznis. Tas pats savininkas 12 metų. 3147 So. Halsted Street

PARDUODAMA LEDŲ užeiga (ice cream parlor) su 4 kamb. butu. Geros nuomavimo sąlygos ir žema pardavimo kaina. Idealus biznis lietuviams. Skambinkite WA 5-5431

PARDUODAMA rūbų valykla su 4 kambarių butu. Labai pigi nuoma. Šaukite VIrginia 7-8190

LIKERIŲ štoras ir baras. Modernūs įrengimai. Graži vieta ir geras biznis. Kaina greitam pardavimui. J. STANAITIS, HU. 3-7828, vak. PR 8-2530.

PARDUODAMAS namas su krautuve. Per 30 metų buvo bučernė, dabar krautuvė tuščia. Parduosiu pigiai. 1618 So. Union Ave.

BRIDGEPORTE parduodamas drabužių valymo biznis su visomis moderniškomis mašinomis. Tel.: YA 7-0369. 3342 So. Halsted Street

PARDUODU batų taisymo dirbtuvę. Visos mašinos geros. Du kambariai gyventi. Centrinis šildymas. Renda pigi. Parduosiu pigiai. 751 W. 32nd Street, Chicago, Ill.

TAVERNA ir mūrinis namas. Parduosiu arba mainysiu į privatišką namą. 2711 W. 59th Street

GEROJE vietoje parduodama taverna su namu. Telefonuokite VI 7-8762.

TAVERNA su mūriniu namu, 4 butai po 6 kambarius ir maža salė prie tavernos. 2 auto garažas. Įkainuotas greitam pardavimui. 5600 So. Carpenter Street

PAINTERS AND DECORATORS
Maliavotojai ir Popieriuotojai

JONAS PLEIRYS
DAŽYTOJAS - KONTRAKTORIUS
Dažome naujus ir senus namus iš oro ir vidaus. Restoranus, sales ir kt.
Skambinkite: PRescott 9-0225
10046 S. LOWE AVE., CHICAGO

JOE RAMA
Maliavoja ir popieriuoja naujus ir senus namus iš oro ir vidaus.
Pašaukite:
WAlbrook 5-4296

CONTRACTORS - BUILDERS
Namų Statytojai ir Taisytojai

BUILDING, REMODELING CONTRACTOR
Nauji namai ir garažai, senų namų stogai, kaminai, porčiai ir langai. Cemento ir mūro darbai, pleisteriavimas, dažymas, tile įdėjimas ir įvairūs kiti darbai.
Skambinkite:
LIUDAS TAUJENIS
6828 So. Maplewood Ave.
HEmlock 4-5848

NAMŲ REMONTAS
(REMODELING)
Atlieku cemento, karpenterio, mūro ir kitus darbus. Iki $2,500 nereikianieko įmokėti, o už didesnius darbus susitarsime.
Dirbu Chicagoje ir priemiesčiuose.
PETRAS POCIUS
6828 So. Maplewood Ave
REpublic 7-1223

KONTRAKTORIUS
STANDARD BUILDERS, INC.
726 W. 18th Street Chicago 16, Ill.
A. GINTNERIS, pirmininkas
V. PETRAUSKAS, statybos vedėjas.
CH 3-1535
Lietuvių Statybos Bendrovė stato namus pardavimui, pagal užsakymus ir atlieka remonto darbus.

MISCELLANEOUS
Įvairūs Dalykai

LIETUVIŠKA APDRAUDŲ AGENTŪRA
Gyvybės, ligoninės, automobilių, baldų, namų ir visos kitos apdraudos—asmenims, profesionalams ir biznio įstaigoms. Laisvas pasirinkimas kompanijos ir apdraudos rūšies. Nemokamas patarnavimas ir informacija. Valstybės patvirtintos kainos. Smulkesniai informacijai gauti skambinkite, rašykite, užeikite:
JONAS KIRVAITIS
INTERSTATE INSURANCE AGENCY
5900 S. Ashland Ave., Chicago 36, Ill.
Tel.: WAlbrook 5-5671

AGENTŲ IR BROKERIŲ DĖMESIUI!
Prieš drausdami kitur, pasiteiraukite pas mane. Pirmaeilės kompanijos —aukščiausi komisai. Savi pas savus!

AUTOMOBILES—TRUCKS
Automobiliai — Sunkvežimiai

VIKTORO KOŽICOS
lietuviška gazolino stotis ir auto taisymas
CALL-ME-MOTORS Co.
5759 S. WESTERN AVE. RE 7-9533
Atliekami motoro remontai, lyginimo, dažymo darbai ir keičiamos dalys.