ORAS

Kiek debesuota, šilta, tvanku.
Saulė teka 6:34, leidžiasi 6:56

NAUJIENOS

THE LITHUANIAN DAILY NEWS

The First and Greatest Lithuanian Daily in America
NAUJIENOS
The Lithuanian Daily News
Published by The Lithuanian News Publishing Co., Inc.
1739 So. Halsted St., Chicago 8, Ill.
HAymarket 1-6100
Over One Million Lithuanians In The United States

VOL. XLII — Kaina 5c — Chicago 8, Ill. Pirmadienis, Rugsėjo-September 19 d., 1955 m. — Price 5c — 220

MIDWEST INTER-LIBRARY CENTER CHICAGO

Midwest Inter. Gr.
Library Center
721 Cottage Grove Ave

SUKILĖLIAI REIKALAUJA PERON PASITRAUKT

AMERIKOS KOMUNISTAI SUSILAUKĖ GALINGŲ IR ĮTAKINGŲ GYNĖJŲ

Aiškina, kad kongresiniai komitetai, saugumo nuostatai sudarantys didįjį pavojų laisvei

WASHINGTONAS, D. C. — Paskutinėmis savaitėmis visoj Amerikoj pastebimas įtakingų žmonių iš visų visuomenės sričių sąjūdis ginti komunistus nuo kongresinių tyrinėjimų komitetų ir nuo federalinės vyriausybės saugumo nuostatų reikalavimų.

Kad tokių komitetų, kaip kongreso priešamerikinės veiklos, senato vidaus saugumo arba nuolatinių tyrinėjimų dabar daugumą ir pirmininkus sudaro demokratai, nėra dar priežastim vadinamiems liberalams sumažinti savo puolimus prieš komunistų medžiotojus ir demaskuotojus.

Ši kampanija prieš demokratų kongresinius komitetus jungiama su respublikonų vyriausybės saugumo tvarka, ir tuo būdu patraukiama nemaža "kairiasparnių" demokratų. Rinkimų kampanijoj iškyla ir tokia tema, kaip Eisenhowerio vyriausybės konstitucinių ir pilietinių teisių niokojimas. Viceprezidentas Nixon gretinamas su McCarthy ir kaltinamas ne respublikonų žmonių valymu iš įstaigų, prisidengiant saugumo nuostatais ir apšaukiant savo politinius priešininkus nepatikimais asmenimis.

Komunistai esanti "taikos" partija

Kas anksčiau būdavo tvirtinama tik Amerikos komunistų spaudoj, tas šiandien, prasidėjus Genevos konferencijoj "naujai susigyvenimo dvasiai" pabrėžiama ir nekomunistų veikėjų: Amerikos komunistų partija nesanti priešvalstybinė organizacija, siekianti jėgos priemonėmis sunaikinti konstituciją ir įvesti sovietinę tvarką, o tik partija, kuriai daugiau negu kitai grupei rūpinti taika su Sovietų Sąjunga. Ir kadangi už taiką su Sovietais pasisako ir pats prezidentas, kodėl to paties negali skelbti Amerikos komunistai? klausia ir stebisi naujieji komunistų gynėjai, kurie patys nėra komunistai.

360 veikėjų choras pritaria komunistų gaidai

Amerikos komunistų partija, įteikdama pereitą savaitę JAV aukščiausiajam teismui prašymą panaikinti 1950 metų McCarran vardo aktą, taipgi argumentavo "Genevos dvasią", su kuria nesiderinantys tęsiami komunistų veiklos persekiojimai Jungtinėse Valstybėse.

Netrukus 360 veikėjų, pasirašiusių teisingumo draugais, įteikė tam pačiam aukščiausiajam teismui pageidavimą, kad jis nuimtų varžtus Amerikos komunistų partijai ir jos daugiagalvėms organizacijoms, paskelbiant minėtą McCarran vardo įstatymą nesuderinamą su konstitucija.

Tarp tų 360 komunistų gynėjų yra 80 dvasiškių, 76 mokytojai ir profesoriai, 25 gydytojai, 13 advokatų ir nemaža šiaip garsių ir įtakingų žmonių. Peticiją pasirašę ir senatorius McNamara (dem., Mich.).

$15 milijonų fondas

Naujaisiais "pavojais' 'konstitucinėms ir pilietinėms laisvėms susirūpino ir Fordo fundacija, kuri sudarė specialų Respublikos fondą ir paskyrė $15 milijonų tyrinėjimų tyrinėjimams, tai yra tirti, kaip kongresiniai komitetai ir federalinė lojalumo taryba tyrinėja įtariamus asmenis. Respublikos fondas, anot Amerikos Legiono vado Collins pareiškimo, užsimojo įtikinti plačiąsias mases, kad tikrasis pavojus amerikiečių laisvei eina ne iš komunistų sąmokslininkų, o iš kongresinių komitetų ir federalinės vyriausybės saugumo nuostatų.

Kai apie Respublikos fondo veiklą ir paskyrimą jam $15 mil. buvo paklaustas bilijonierius Henry Ford II, šis atsakė, kad Fordo fondacija negali nurodinėti įsteigtajam Respublikos fondui, nežiūrint, kad tuos milijonus savo veiklai gavo iš Fordo fondacijos.

Respublikos fondas dabar tiria 50 saugumo bylų, iškeltų federalinių įstaigų nepatikimiems valdininkams. Medžiagą fondui teikia anų valdininkų advokatai.

Chruščiov bučiuojas su Rytu Vokietijos ginklanešiais

Bulganinas jau pasveiko

MASKVA. — Šeštadienio vakarą Kremliuj buvo suruoštas didelis balius pagerbti Rytinės Vokietijos vyriausybės delegaciją, atvažiavusią pasitarti su savo įsakymų davėjais, kaip laikytis santykiuose su Vakarų Vokietija, siekiančią karo belaisvių paleidimo, sienų nustatymo ir šalies suvienijimo.

Nikita Chruščiov, komunistų partijos pirmasis sekretorius, kaip paprastai buvo gerokai įkaušęs ir rodė savo palinkimą bučiuotis — šį kartą su Grotewohl ir Ulbricht, Rytinės Vokietijos premieru ir jo pavaduotoju.

Šeštadienio pasitarimuose jau dalyvavo ir Sovietų ministerių tarybos pirmininkas Bulganinas. Ketvirtadienį buvo pranešta, kad jis apsirgo.

Jie "padorūs žmonės"

Nikita Chruščiov, laikydamas drebančioj rankoj vodkos stiklą, kalbėjo prie mikrofono į susirinkusius svečius, kad Sovietai nori draugiškų santykių su visomis šalimis. Jie, Sovietai, esantys padorūs, sąžiningi žmonės; jie sakantys tiesą į akis, kaip draugams, taip ir priešams. Jie esą už koegzistenciją, tačiau neatsisakantys ir "socialistinės statybos", kaip kad jie vadina pasaulio sukomunistinimo pastangas.

Automobilių krašte

DETROITAS. — Amerikos automobilių gamintojų sąjungos žiniomis, dabar Amerikoj yra 61 milijonas registruotų automobilių ir 72 milijonai žmonių, turinčių leidimus važiuoti automobiliais.

Per metus šie 72 mil. automobilistų padaro 560 milijonų mylių kelio, arba apie 8,000 mylių kiekvienas.

UNITED PRESS-NAUJIENŲ Photo

Marinų kapitonas Richard McCutchen apkabina savo žmoną Betsy, po to, kai šis 28 metų virimo ekspertas laimėjo pirmą pilną premiją TV klausimų programoje "$64,000 Question", New Yorke. McCutchen, kuris yra 3 mergyčių tėvas pareiškė sunaudosiąs laimėtus pinigus jų išmokslinimui.

Biržiškienė mirė paslaptingom aplinkybėm

Rado lavoną jūroje už 20 mylių nuo namų

Naujienų korespondento V. PAJŪRIO pranešimas

LOS ANGELES. — Penktadienio rytą, rugsėjo 16 d., lietuviškąją Los Angeles koloniją aplėkė liūdna ir netikėta žinia apie Nepriklausomybės Akto signataro prof. M. Biržiškos žmonos Bronislavos Biržiškienės-Šemytės staigią ir paslaptingą mirtį.

Tuo tarpu čia teturima tik tokių žinių: ketvirtadienį, rugsėjo 15 d., Biržiškienė dingo iš namų. Namiškiai nesulaukę ir apylinkėse jos nesuradę, kreipėsi į policiją. Tos pačios dienos vakarą, apie 6 val., namiškiai iš policijos gavo pranešimą, kad Br. Biržiškienės lavonas rastas jūroje — ties Santa Monica. Nuo Biržiškų namų iki Santa Monica pajūrio yra apie 20 mylių.

Kaip ji ten pateko, kokiomis aplinkybėmis prigėrė, dar neturima duomenų, bet tikima visas smulkmenas bus galima paskelbti artimiausiomis dienomis.

Br. Biržiškienė laidojama — antradienį, rugsėjo 20 d., Los Angeles mieste.

Persikėlė į savo namus

Biržiškai su dukterim ir žentu bei jų vaikais šio mėnesio pradžioje persikėlė į patogų nuosavą namą. Už namą rankpinigius įmokėjo prof. M. Biržiška, iš visuomenės suaukotų pinigų (berods, apie 4,000 dolerių). Gi pirkėju įrašytas žentas Br. Barauskas, kuris ant savo pečių pasiėmė visą tolesnę namo skolos išmokėjimo naštą.

Ar namų pirkimas ir persikėlimas į juos turėjo kokio ryšio su Biržiškienės žuvimo paslaptingomis aplinkybėmis, nieko šiandien negalima pasakyti. Artimiausiu laiku tos aplinkybės gal paaiškės ir jos skaitytojams bus praneštos.

Uždraudė komunistų partiją

ALŽYRAS. — Prancūzijos vyriausybė uždraudė Alžerijos komunistų partiją, radusi įrodymų, kad ji buvo viena iš kurstytojų pereito mėnesio revoliucijos, kurioj žuvo virš 1,500 žmonių.

Sovietai paskelbė amnestiją kurie dirbo "su priešu"

Viską dovanoją ir pabėgusiems

MASKVA. — Sovietų valdžia skelbia plačią amnestiją vadinamiems "kolaborantams su fašistais", dirbusiems su vokiečiais arba prie vokiečių II pasaulinio karo metu.

Po karo šimtai tūkstančių žmonių iš Pabaltijo ir buvusių vokiečių okupuotų Rusijos sričių buvo demortuojami ilgoms bausmėms į koncentracijos stovyklas.

Viliojo pabėgėlius

Amnestiją skelbia aukščiausios tarybos prezidiumo vardu jo pirmininkas arba SSSR prezidentas Vorošilovas.

Amnestija, atrodo, yra skirta vilioti Sovietų ir Pabaltijo kraštų antikomunistinius pabėgėlius namo. Net ir tiems, kurie laikomi "fašistų sebrais" arba kurie nusikalto vien dėl to, kad išvažiavo į užsienį be leidimo, žadamas pasigailėjimas.

Dar daugiau, Sovietų valdžia veltui pargabentų su visa šeima ir užsienio, net iš užjūrio kraštų, jei tik pabėgėlis ryžtųsi grįžti namo.

Kitiems sumažinamos bausmės

Jei tikėti Kremliaus valdžios skelbimui, bus amnestuojami visi tie, kurie buvo nuteisti iki 10 metų kalėjimo. Iš jų didžioji dalis jau yra iškalėję po 8-9 metus. Kitiems, nuteistiems didesnėmis bausmėmis, jos būsiančios sumažintos perpus.

Komunistų Kinija išleido keturius JAV piliečius

Laisvąjį pasaulį jau pasiekė 6 amerikiečiai iš 41 suimto

HONG KONGAS. — Sekmadienį iš komunistinės Kinijos atgabeno 3 Amerikos piliečius, katalikų kunigus, kalintus nuo 1953 metų.

Šeštadienį buvo paleistas ir atgabentas į Hong Kongą Amerikos civilis lakūnas, numuštas ir paimtas į nelaisvę 1951 metais, Lawrence Buol. Penktadienį į Hong Kongą atvežė pirmuosius du amerikiečius, pažadėtus paleisti, kun. Rigney ir Walter Rikcett, kinų, japonų kalbų studentą.

Iš viso Kinijos komunistai ligi sekmadienio išleido 6 amerikiečius. Derybose su JAV atstovu Genevoj komunistai pažadėjo paleisti 41 JAV pilietį, sulaikytą arba kalintą ligi šių dienų.

Kartu komunistai paleidžia ir po vieną kitą ir kitų valstybių pilietį. Šeštadienį paleido vieną italų kunigą, sekmadienį kitą kunigą iš Ispanijos. Penktadienį su pirmaisiais dviem paleistais amerikiečiais į laisvę grįžo ir viena vokietė.

Išskyrus lakūną, Buol, visi paleistieji anksčiau Kinijoj darbavosi kaip misionieriai.

17 metų posūnis nužudęs patėvius

EATON, Ohio. — Teisėjas Donald Ziegel įsakė patraukti į teismą 17 metų jaunuolį, Kenneth Bowman už savo patėvių nužudymą.

Iš pradžių buvo patikėta posūnio aiškinimui, kad jam važiuojant su patėviais, Harold Bowman, 49 metų, ir Mrs. Maybelle Bowman, 47 metų, nuvirto nuo kelio automobilis ir užsidegė. Taip ir buvo teismo organų patvirtinta, kad Bowmanai žuvo nuo automobilio gaisro, o posūnis tik apdegė.

Vėliau kilo įtarimas prieš posūnį ir Dr. Robert Zipf nustatė, kad tėvas pirma buvo nušautas, o motina pasmaugta. Paaiškėjo ir vaidai, kilę tarp patėvių ir posūnio, kai jam buvo uždrausta važiuoti nauju tėvų automobiliu į šokius, kadangi prieš porą mėnesių jis buvo sudaužęs senąjį automobilį.

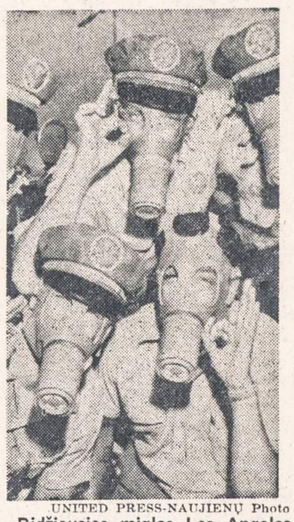

UNITED PRESS-NAUJIENŲ Photo

Didžiausios miglos Los Angeles mieste metu trumpam laikui buvo sustreikavę motociklistai - pasiuntiniai, teisindamiesi permažu matomumu. Streikas pasibaigė, kada motociklistams buvo išduotos iš armijos išteklių dujokaukės.

DIKTATORIUS PERGREIT PASIGYRĖ REVOLIUCIONIERIŲ NUMALŠINIMU

Karo laivai grįžo iš jūros dalyvauti kovoj prieš valdžią ir blokuoti didžiuosius uostus

MONTEVIDEO, Uragvajus. — Žinios apie prasidėjusią penktadienį naują revoliuciją Argentinoj yra gana priešingos. Bet viena yra aišku, kad Peronas revoliucijos penktadienį ar šeštadienį nenumalšino, kaip kad tvirtino valdžios šaltiniai.

Tai matyti iš naujų vyriausybės pranešimų sekmadienį apie vykstančias kovas su sukilėliais ir apie laimėjimus.

Taip antai, Perono vyriausybė pranešė, kad sekmadienį jos ištikima kariuomenė atėmė iš sukilėlių 360,000 didumo Cordobos miestą. Netrukus po šio vyriausybės pranešimo sukilėlių radijas paaiškino, kad Cordobos miestas ir to pat vardu provincija esanti sukilėlių rankose.

Užėmę Mendozos provinciją

Sukilėliai be to pranešė, kad jie užėmė visą Mendozos provinciją. Sukilėlių vadas generolas Belaguer sudaręs laikiną vyriausybę, kuri davusi Peronui ultimatumą pasitraukti iki sekmadienio iš valdžios.

Sunaikinę laivų vilkstinę

Tomis pačiomis sukilėlių žiniomis, jų karo laivai ir lėktuvai pagavę prie Puerto Belgrano vyriausybės laivų vilkstinę, gabenančią sustiprinimus vyriausybininkams. Sukilėliai tą vilkstinę paskandinę.

Artėja laivai prie Buenos Aires

Iš La Platos žiočių artėja daugiau sukilėlių karo laivų, buvusių sukilimo dieną kariniuose pratimuose.

Kai kuriuos uostus didžiojoj įlankoj blokuoja sukilėlių laivai ir trugdo laivininkystę.

Bombarduos sostinę

Sukilėlių vadų ultimatume Peronui sakoma, kad jų laivai ir lėktuvai sekmadienį pradės bombarduoti Buenos Aires ir už tai būsiąs atsakingas Peronas, kam nesitraukiąs iš valdžios.

Gali būti, kad sukilėlių pranešimai yra taipgi perdėti. Bet yra aišku, kad ši revoliucija yra dar didesnė ir kruvinesnė ir už birželio 16 dienos laivyno ir kitų karinių dalinių sukilimą prieš Peroną.

Sovietų biudžeto "subalansavimas" stebina senatorių

To jis ligi šiol nežinojęs, išsireiškė Malone iš Nevados

MASKVA. — Per Maskvos radiją buvo perduotas pasikalbėjimas su Amerikos senatorium Malone (resp., Nev.).

Senatorius pareiškęs nusistebėjimą, kad Sovietų vyriausybė kasmet subalansuoja savo biudžetą ir kad jis šios "naujienos" ligi šiol nežinojęs. Kartu jis priminė tuos $280 bilijonų, kuriuos yra skolinga JAV federalinė vyriausybė kraštui.

Studijuojąs sovietų sistemą

Sen. Malone pasakojo radijo korespondentui, kad jis studijuojąs sovietų finansų, gamybos ir valdžios sistemą. Šių žinių senatoriui labai trūksta, kaip matyti iš prisipažinimo korespondentui ir nusistebėjimo apie "biudžeto subalansavimą" Sovietų Sąjungoj.

JAV vyriausybė, negalėdama subalansuoti biudžeto, skolinasi pinigų iš žmonių ir jų finansinių institucijų, bankų.

Sovietų Sąjungoj kasmet žmonės yra priversti atiduoti mažiausia vieno mėnesio uždarbį valdžiai, bet tų bilijoninių sumų Sovietų valdžia nevadina įsiskolinimu. Bankai ir visos kitos finansinės institucijos taipgi priklauso valdžiai, kuri su tais pinigais elgiasi kaip su savo.

Mrs. Roosevelt ir Molotov lėktuvas pakilęs sugedo

PARYŽIUS. — Pan American lėktuvas, kuriuo skrido Molotovas ir visa Sovietų delegacija į JT susirinkimą, o taip pat Mrs. E. Roosevelt, sugedo, pakilęs iš Orly aerodromo.

Lėktuvas grįžo atgal į aerodromą ir pataisius motorus, išskrido sekmadienio naktį į New Yorką.

Antradienį, rugsėjo 20 dieną prasideda antroji šių metų Jungtinių Tautų sesija.

Baisusis uraganas prie pat pakraščių

MIAMI, Fla. — Uraganas, pavadintas "Ione" vardu, sekmadienio vakarą buvo prie pat pietryčių valstybių pakraščių.

Artėdamas į žemyną uraganas pasiekė nepaprastai didelės jėgos, 125 mylių per valandą greičio. Jis laikomas pačiu baisiausiu iš visų šios vasaros viesulų. "Ione" taiko į Floridos, N. Carolina ir Georgia pakraščius.

— **4 moterys**, 60—70 metų, važiavusios automobiliu, susidūrė su sunkvežimiu prie Warren, Ohio, ir visos buvo užmuštos.

— **Kinijos komunistai** jau tris dienas iš eilės smarkiai bombarduoja iš pakrančių artilerijos nacionalistų valdomą salą Quemoy.

Sovietai kraustosi iš Porkkalos salos

Rodo draugiškumą Suomijai

MASKVA. — Sovietų valdžia pranešė, kad raudonoji armija jau pradėjo kraustytis iš Porkkalos salos, vartuose į Suomių įlanką.

Šiuo klausimu šeštadienį Maskvoj prasidėjo derybos, kai tik pasitaisė po trumpos ligos Sovietų premieras Bulganinas. Suomių delegacijai vadovauja prezidentas Juho Paasikivo ir ministeris pirmininkas Urho Kekkonen. Šeštadienio vakarą Bulganinas pranešė, kad susitartą salą grąžinti Suomijai.

Buvo "išsinuomoję" 50 metų

Po karo, darant Suomijai sutartį su Sovietais, pirmoji buvo priversta išnuomoti Porkkalą Sovietams 50 metų laikotarpiui, kadangi Sovietai norėjo valdyti įėjimą į Suomių įlanką, prie kurios yra ir Leningradas su Kronštatu.

Sala yra 20 mylių ilgio ir 4-10 mylių pločio.

Adv. Charles P. Kai

IMIGRACIJOS KLAUSIMAS

Lietuvos sūnūs ir dukterys yra komunistų išblaškyti po visusu pasaulio kampus ir jiems nėra linksma ir ramu svetimuose kraštuose, išskiriant mūsų laisvą Ameriką. Kiekvienas tremtinys nori įvažiuoti į Jungtines Amerikos Valstybes, bet labai apgailestautina, kad McCarran Aktas jų įvažiavimą nepaprastai apsunkino.

Kada JAV kongresas išleido vadinamąjį Displaced Persons' Act, tai tas aktas autorizavo įsileisti į Ameriką 400,000 tremtinių. Tame skaičiuje buvo ir maža dalis lietuvių tremtinių įvežta. Daugiausia jų įvažiavo 1949 ir 1950 metais. Kada tiems lietuviams tremtiniams buvo leista įvažiuoti į Ameriką pagal Displaced Persons' Act, McCarran įstatymai privertė, kad tie įvažiavę tremtiniai būtų įtraukti į imigracinę lietuvių kvotą. Lietuvos metinė kvota yra 386 ir kada čia įvažiavę lietuviai tremtiniai buvo įskaityti į Lietuvos kvotą, rezultate ši kvota buvo išsemta ateities 138 metams. Kitais žodžiais sakant, kol Lietuvos metinė kvota bus išlyginta, reikėtų laukti 138 metus.

Panašiai yra ir su kitų valstybių kvotomis. Estijos kvota išnaudota jau 200 metų iš anksto, Graikijos — 60 m. Vengrijos — apie 40 m., Lenkijos — apie 50 m., Rumunijos — apie 60 m., Rusijos — 30 m., Jugoslavijos— 150 metų ir Lietuvos, kaip jau buvo minėta, 138 metams.

Pagal tuos davinius, visi tie lietuviai, kurie, gyvendami įvairiose pasaulio šalyse, yra pas Amerikos konsulus užsiregistravę įvažiavimui į JAV, nesulauks nei jie patys, nei jų vaikai, kol Lietuvos kvota bus išlyginta. Pagal šiuos įstatymus, Imigracijos ir Natūralizacijos Įstaiga negali pasakyti pas Amerikos konsulus užsiregistravusiems įvažiavimui tremtiniams, kada jie galės patekti į kvotą.

Keblumai

Vienas iš didžiausių keblumų yra vadinamas skryningas (screening the alien). Jis dar labiau apsunkinamas, jeigu tremtinys po išvažiavimo iš Lietuvos yra gyvenęs ne vienoje, bet keliose svetimose šalyse. Pavyzdžiui, jeigu tremtinys buvo pabėgęs į Šveicariją, o vėliau persikėlė gyventi į Vokietiją, kai jis nori gauti vizą įvažiuoti į Ameriką, Amerikos konsulas kreipiasi į Šveicarijos įstaigas, reikalaudamas suteikti žinių apie to tremtinio gyvenimą Šveicarijoje. Šveicarijos valdininkai nesiskubina ir gal visai nesuranda žinių apie tą tremtinį, kur ir kada jis gyveno. Jie visą reikalą užvilkina, o paskiau gal suteikia Amerikos konsului Vokietijoje nepilnas informacijas. Amerikos konsulas po kelių mėnesių vėl kreipiasi į tą tremtinį, reikalaudamas daugiau informacijų apie jo gyvenimą Šveicarijoje. Pakol visos žinios surenkamos arba nesurenkamos kartais gali užimti 2, 3 arba ir 4 metus, o jeigu tremtinio paduotų žinių iš viso negalima patikrinti, po to ilgo užvilkinimo jo prašymas imigruoti į Ameriką būna atmetamas, ir tada paima kitą tremtinį taip tyrinėti, ir t. t.

Palengvinimai

Kai tremtinys pasidaro Amerikos piliečiu, jis gali parsitraukti į Jungtines Amerikos Valstybes savo brolius ir seseris ir nepilnamečius savo vaikus. Šis palengvinimas pagreitino daugeliui lietuvių atsikviesti į šią šalį savo brolius, seseris ir t. t., bet per praeitus du metus labai daug tremtinių pasidarė piliečiais ir pasiskubino pasinaudoti tais įstatymais, todėl šiandien ir ta speciali kvota yra perdaug išsemta, ir tenka laukti nuo 2 iki 3 metų, kol galima parsitraukti savo brolį ar seserį. Taip pat čia yra dar vienas keblumas. Pagal šiuos įstatymus Amerikos pilietis gali parsitraukti tiktai savo brolį ar seserį, bet negali tuo pačiu kartu atsikviesti ir brolio žmoną ar sesers vyrą bei jų vaikus. Tai yra žiaurus įstatymas, kai viena ranka leidžia įvažiuoti broliui, o kita ranka išdrasko to brolio šeimyninį gyvenimą. Tiktai jau įvažiavęs į Ameriką, tas brolis ar sesuo galės paduoti prašymą Imigracijos Įstaigai, reikalaudamas, kad būtų leista įvažiuoti ir jo žmonai ar vyrui ir vaikams.

Yra dar taip pat ir kitas palengvinimas, kad legaliai įvažiavęs Amerikon tremtinys, nors dar ir nėra pilietis, gali čia parsikviesti savo vyrą ar žmoną ir nepilnamečius vaikus, jei šie yra nevedę. Ši antra specialiai paskirta kvota nėra išsemta, todėl tie, kurie esate Amerikon legališkai įvažiavę nuolatiniam apsigyvenimui (for permanent residence), galite parsikviesti savo vyrą arba žmoną, arba savo nevedusius ir nepilnamečius vaikus. Tai reikėtų pasiskubinti padaryti, kadangi ateityje ir ši kvota gali būti išsemta.

Tie, kurie esate čia įvažiavę nelegališkai ir išgyvenę 5 metus, galite bandyti savo įvažiavimą legalizuoti. Yra apskaičiuota, kad Chicagoje priskaitoma daugiau kaip 100 lietuvių, kurie yra nelegališkai įvažiavę. Imigracijos Departamentas anksčiau ar vėliau nelegališkai įvažiavusius suranda, todėl būtų patartina visiems savo noru tą reikalą susitvarkyti, kad vėliau netektų susidurti su nemalonumais.

Reikia įstatymo pakeitimo

McCarran Aktas turėtų būti pakeistas. Po Naujų Metų kongresas turės savo pirmą sesiją, ir būtų reikalinga, kad organizacijos arba jų vadai ir pavieniai piliečiai kreiptųsi į savo kongresmenus ir senatorius, kad padarytų McCarran Akto pataisymą, galima sakyti, vien tiktai dėl žmoniškumo. Nors šie įstatymai buvo taikyti komunistams, bet pasirodo, kad komunistai nuo šių įstatymų nė kiek nenukentėjo, bet nukentėjo tie, kurie myli demokratiją ir yra komunizmo priešai, ir dar nukentės ateityje, jeigu tie įstatymai nebus pataisyti.

IŠ LIETUVIŲ GYVENIMO

★

ateitis

Šokėjai pradėjo sezoną

Ateities šokėjai jau pradėjo savo sezoną. Visi susirinkę pradėjo rimtai dirbti. Ponia Šilingienė vėl apsiėmė ateinančius metus mokyti šokių; visiems buvo malonu ją vėl matyti.

Praeiti metai grupei buvo labai vertingi. Teko dalyvauti daugelyje įdomių vietų ir net 3 kartus pasirodyti televizijoje. Važiavome į Barington, Illinois, Racine, Wis., Michigan City (Friendship Gardens). Nors pastarojoje vietoje truputį lijo tada, bet vis tiek šokome atvirame ore šlapiom kojom. Vaizdas nakties metu buvo labai gražus — tokio dar nesu matęs savo amžiuje. Scena ten buvo tai maža salelė, kur sienos vietoje yra medžiai; scena nušviesta iš vienos pusės vaivorykštės spalvomis. Antroj pusėj vandens sėdintiems žiūrovams vaizdas neaprašomai gražus. Dalyvavo ten taip pat grupės: lenkų iš Milwaukee, Wis., skotų ir indėnų iš Elgin, Ill., ir grupė šokėjų iš Barington, Ill., o Ateities šokėjai atstovavo lietuviams. Programos šokėjai buvo ir pavalgydinti.

Polkų festivalyj, kuris įvyko 51 gatvės ir Cicero liepos mėnesį, mums irgi buvo numatyta pasirodyti 2 kartus: 1 kartą pasirodėme televizijoje, o antrą kartą spektaklis turėjo būti atšauktas dėl elektros jėgos stokos. Iš viso dalyvavo 9 tautos; taip pat buvo renkami polkų šokėjų karalius ir karalienė.

Dabar ir vėl jau turime kvietimų dalyvauti polkų festivaliuose. Vienas toks bus Wisconsine kitą vasarą. Mums tuo tarpu dar trūksta gerų šokėjų. Kas esate energingas, pratimai atliekami kas ketvirtadienio vakaras 8 val. Pučio svetainėje, 69 ir Rockwell. Mūsų darbas gražus — garsinti lietuvių vardą. Visi ateikime į talką! S.

Moterų ligų gydytoja

Dr. Antanina Kriaučeliūnaitė, sėkmingai studijavusi mediciną Lietuvoje, Vokietijoje ir Amerikoje ir ypatingais savo sugebėjimais bei pasiryžimu Chicagoje įsigijusi akušerijos ir moterų ligų specialybę, atidarė privatų savo kabinetą 2750 W. 71st St.

Josios žiniom bei mokslu galės pasinaudoti ne tik Marquette Parko, bet ir tolimesnių kolonijų lietuviai. Jos įstaigos ir buto tel. REpublic 7-4146. L.

Parduodami gyvenami namai ir mėsinė

Vieta, kuri yra pardavimui, yra viena iš skirtingesniųjų nuo visų kitų parduotų vietų. Visų pirma, ši vieta susideda iš trijų žemės sklypų. Vieną sklypą užima gyvenamasis pastatas ir krautuvė, taipgi gale sklypo kitas 3 kambarių gyvenamas pastatas. Abiejuose pastatuose karšto vandens šiluma.

Du sklypus užima graži pievutė su vaisiniais medžiais ir gale tų sklypų 3 automobilių garažas ir rūkymo patalpa, kuri labai paranki mėsinės (bučernės) bizniui. Visi pastatai geri ir mėsinė daro gerą apyvartą.

Savininkai jau seno amžiaus, išauginę savo jaunąją kartą, išmokslinę ir dabar jau norėtų savo nuosavybę perleisti kitiems, jaunesniems.

Iš tikrųjų viską reikia matyti, norint įvertinti, o dėl kainos visuomet bus galima susitaikyti. Šaukite LA 3-3646. Ž.

LIETUVIŠKA ĮSTAIGA
SAFETY OF YOUR SAVINGS
CRANE Savings & LOAN ASS'N
INSURED UP TO $10,000
2555 West 47th Str. CHICAGO 32, ILL. LAF. 3-1088
B.R. PIETKIEWICZ PRES.

Lietuvių Taupymo ir Skolinimo Bendrovių Lygos Nariai
kuriose kiekvieno santaupos yra apdraustos iki $10,000.00, o namų paskolos duodamos lengvomis sąlygomis.
CHICAGO SAVINGS & LOAN ASSN.
6234 SOUTH WESTERN AVE. CHICAGO 36, ILLINOIS
CRANE SAVINGS & LOAN ASSN.
2555 WEST 47th STREET CHICAGO 32, ILLINOIS
DISTRICT SAVINGS & LOAN ASSN.
3430 SOUTH HALSTED STREET CHICAGO 8, ILLINOIS
UNIVERSAL SAVINGS & LOAN ASSN.
1800 SOUTH HALSTED STREET CHICAGO 8, ILLINOIS

HILLTOP APPLIANCES
introduces the new
SCHICK "25"
shaves so close it leaves nothing on your face but a smile!
NEW SCHICK "25" WITH BLACK AND SILVER CADDIE CASE 29.50
Here's the world's newest and finest shaver by Schick — inventors of electric shaving. It gives the closest shaves in the history of the face —
save 5.00 Trade in your old electric shaver — any make or condition — on a new Schick "25". With trade-in you pay only 24.50
try it on our 14 day money-back plan
NEW SCHICK "25"
New Schick "25" complete with black and silver Caddie Case
29.50
makes anything you shave with now as outdated as a straight razor!
Your face never had it so good — or so close! This new Silver Jubilee shaver by Schick, inventors of electric shaving, shaves you so close it leaves nothing but a smile on your face!
3 reasons why nothing shaves you closer than the new Schick "25"
1. Super-Honed Heads with New Sharpness. Honed and finished to a sharpness unmatched by any other shaver.
2. Curved Combs with New Precision. Curved shape presses down skin. Comb guides each whisker into place.
3. Hi-Power Motor with New Perfection. World's most powerful motor for its size shaves the toughest whiskers.
Special trade-in offer
We'll take your old electric shaver—any make in any condition—as a $5.00 trade-in. With trade-in the new Schick "25" costs only 24.50
try it for 14 days—money-back guarantee
HILLTOP TELEVISION, FURNITURE & APPLIANCES, INC.
3037 West 111th Street HIlltop 5-5511

Aleksas Brinas
GENERAL CONTRACTOR
- Naujų namų statyba
- Namų remontavimas
- Vidaus įrengimai
- Garažų statyba

20 metų patyrimas
Greitas ir sąžiningas darbas
4339 S. Hermitage Ave.
FR 6-3922 LA 3-9719

DAnube 6-6887
DAINA TELEVISION
PARDAVIMAS-TAISYMAS
3130 S. HALSTED

IŠ TOLI AR IŠ ARTI PIGIAI
PERKRAUSTAU
(MOVING)
BALDUS IR ĮVAIRIUS DAIKTUS
Perkraustymas saugus, greitas ir tvarkingas. Viskas apdrausta.
ANTANAS VILIMAS
3415 So. Lituanica Ave.
CHICAGO, ILLINOIS
Tel.: FRontier 6-1882

PIGIAI IR SAUGIAI
PERKRAUSTAU
BALDUS
VIETOJE IR IŠ TOLIAU
K. EIDUKONIS
Turiu naują didelį sunkvežimį, specialius įrankius ir apdraudas
6930 So. Talman, Chicago 29, Ill.
Tel. GRovehill 6-7096

JONAS GRADINSKAS.
Televizijos, Radio, Patefonų Taisymas
"PASKAMBINKIT PRIEŠPIET — ATVAŽIUOSIM POPIET"
J. G. Television, 2512 W. 47th Street
Telefonas FRontier 6-1998
Pas lietuvi — ir geriau ir pigiau!

SAUGUS BALDŲ PERKRAUSTYMAS
iš arti ir toli
NAUJAS 1955 M. SPECIALUS DIDELIS SUNKVEŽIMIS.
Pigus, sąžiningas patarnavimas
Šaukite:
R. ŠERĖNAS
4546 SO. WOOD STREET
Chicago 9, Ill. Tel.: VI 7-2972

TONIKAS VIDURIAM
Čia yra naminė gyduolė: mišinys šaknų, žolių ir sėklų. Ji vartojama arbatos formoje nuo šių ligų: skilvio nevirškinimo, inkstų (kidneys), odos išbėrimo, gerklės užkimimo, plaučių uždegimo, vidurių liuosavimo, pūslės ligų, širdies supykimo, šiurpuliavimo, prešalimo, dieglių, reumatizmo, bronchito, rožės, riemens, deginimo, galvos skaudėjimo, sąnarių gėlimo, ir nuo daugelio kitų vidurių ligų. Šios arbatos svaras kainuoja $1.00.
ALEXANDER'S CO.
414 BROADWAY
South Boston 27, Mass.

SOPHIE BARCUS
★
RADIJO VALANDA
Iš Stoties W. G. E. S.
1390 kilocycles
Kasdien: Pirmadienį iki Penktadienio nuo 8:45 iki 9:30 ryto. Šeštadieniais nuo 8:30 iki 9:30 ryto.
Ir kas pirmadienį nuo 7:00 iki 8:00 valandos vakaro.
Sekmadienį 8:30 — 9:30 val. ryto iš stoties WOPA, 1490 kilocycles.
Tel.: HEmlock 4-2413
7121 SO. ROCKWELL ST
Chicago 29, Illinois

PIRKITE JAV TAUPYMO BONUS.

Vieta, kur tikrai gali puikiai praleisti vakarą baltai apklotų staliukų ir žvakučių apšviestoje lietuvių vedamoje
ZEP'S RESTAURANT & LOUNGE
RESTORANAS-KAVINĖ-COCKTAIL LOUNGE — 1522 W. 51st STREET
Dining room'as, dėl vykstančio dabar pertvarkymo ir remonto, veikia tiktai penktad. ir šeštadieniais.
Apie spalio mėn. 5 d. įvyks pilnas pertvarkytas ir išdekoruotas Kavinės-Cocktail Lounge atidarymas. Lietuviški bei vietiniai gardžiai pagaminti valgiai. Labai maloni atmosfera — vėdinama šaltu oru. Kur rasi Chicagoje lietuvišką užeigą — kavinę, kur 4 vakarus savaitėje TREČIADIENIAIS, PENKTADIENIAIS, ŠEŠTADIENIAIS IR SEKMADIENIAIS grotų puiki muzika, prie kurios galėtum smagiai pasišokti.
Kavinė atidaryta kasdien iki 4 val. ryto, o šeštadieniais iki 5 val. ryto.
Specializuojamės ir pusiau uždarais baliais: gimtadienių, vedybinių sukakčių ir kitomis progomis. Galima rezervuoti su valgiais, gėrimais, muzika ir patarnavimu.
Atvykite, tikrai nesigailėsite praleidę vakarą pas mus.
VALE IR VLADAS VAITEKUNAI.

MIDLAND Savings and Loan Association
Mes mokame 3½%
PER 40 METŲ VISŲ LIETUVIŠKŲ KOLONIJŲ SAUGIAUSIA IR PELNINGIAUSIA TAUPYMO BENDROVĖ
4038 Archer Avenue Tel. LA3-6719
AUGUST SALDUKAS Prezidentas

Sutvarkykite Laiku Savo Automobilį
COMPLETE AUTO SERVICE
4542-44 SO. WESTERN AVENUE Tel.: CLiffside 4-0079
Sav. Stasys Dapkus, prityręs mechanikas turis moderniausius įrengimus, gerai ir nebrangiai pataiso karoseriją ir nudažo taip pat sureguliuoja motorą, kad tau piau naudotų benziną ir alyvą. Jis šioje srity dirba nuo 1936 m., taip kad jo darbu būsite patenkinti. Namų tel.: WA 5-7580.

MUTUAL FEDERAL SAVINGS & LOAN ASSN.
SAVINGS INSURED UP TO $10,000
MUTUAL FEDERAL SAVINGS
pataria:
1. Nepraleiskit visų uždirbtų pinigų. Taupykit nors dalį.
2. Pinigams padėti nereikia važinėti. Juos galite pasiųsti paštu. Mes apmokėsime pašto išlaidas.
3. Planingas taupymas visados moka gerus dividendus.
2202 W. CERMAK ROAD
VIrginia 7-7747
JOHN J. KAZANAUSKAS, Pres.
Chartered and Supervised by the U. S. Government
ĮSTAIGOS VALANDOS: Kasdien nuo 9-tos ryto iki 5 val. vakaro. Ketvirtadieniais nuo 9-tos ryto iki 8 val. vakaro. Šeštadieniais nuo 9-tos val. ryto iki 1 valandos po pietų. Trečiadieniais visai neatidaroma.

Roosevelt Furniture Miegamo Rakandų Išpardavimas
11 gabalų tiktai už $169
Į šį setą įeina lova, dreseris, komoda, springsai, matrasas su vidujinėm spiruoklėm, 3 vanity stiliaus lempos, 2 miegamos pagalvės ir kilimas. Didelis pasirinkimas ir kitokių baldų. Galima užeiti vakarais. Parduodame išmokėjimams. Už 6 mėnesių išmokėjimus neimame jokių nuošimčių. Prieš perkant baldus, užsukite į šią lietuvišką krautuvę, apžiūrėkite baldus ir patirkite kainas.
ROOSEVELT FURNITURE CO
2310 W. ROOSEVELT ROAD Tel.: SEeley 3-4711
Krautuvė atidaryta sekmadieniais nuo 11 iki 4:30.

GARSINKITĖS "NAUJIENOSE"

IŠ WINNIPEGO PADANGĖS

Iškilmingai palaidotas Povilas Yauniškis

WINNIPEG, Man. — Š. m. rugpiūčio 23 d. 11:45 v. naktį savo namuose, 387 Magnus Av., 79 m. amž. sulaukęs, mirė seniausias Winnipego lietuvis ir vienas pirmųjų vietos Liet. Pašalp. D-jos kūrėjų, daugiausia lietuvių reikalams nusipelnęs ir seniausias "N-nų" ir "Keleivio" bei kitų pažangiųjų lietuvių laikraščių skaitytojas. Tai doras ir pažangus katalikas, mokėjęs su visų pakraipų žmonėmis gražiai sugyventi. Už tai visų buvo gerbiamas, tiek Winnipego, tiek apylinkių lietuvių.

Povilas Yauniškis gimė Lietuvoj, Untilgės km., Tauragnų vls. Į Kanadą atvyko 1904 m. Vėliau į Kanadą atsikvietė 3 brolius ir 2 pusbrolius. Velionis paliko žmoną Uršulę, dukterį Emiliją ir žentą Paliliūnus, Hamiltone, Ont., dukterį Joaną ir žentą Raubus ir dvi mažas jų dukreles Chicagoje, dukterį Salomėją ir žentą W. P. Husted, New Yorke, sūnų Dr. Alfonsą ir marčią bei du mažus jų sūnelius Winnipege, brolį Izidorių ir brolienę Yauniškius Winnipege ir jų vaikus, svainį ir svainę Aleksą ir Oną Urbonus Toronte, Ont.

Povilas Yauniškis dar prieš savo mirtį kalbėjęs, kad jam numirus jo namuose būtų surengta budynė taip, kaip Lietuvoj. Taigi, Pašalp. D-jos ir klubo nariai prie tokio Povilo Yauniškio palaidojimo prisidėjo.

Laidojimo apeigos

Penktad., rugp. 26 d., apie 7:30 v. vak. Thompsono koplyčioje vietos lietuvių kunigas Jonas Bartašius atlaikė pamaldas. Po jo, apie 8:30 v. v., ten pat ir lenkų kunigas atlaikė pamaldas. Žmonių buvo daug, kaip senųjų, taip ir naujai atvykusių lietuvių ir svetimtaučių — lenkų parap. ir kitų, buvusių velionies draugų ir pažįstamų.

Iš koplyčios apie 9:30 v. v. Yauniškio kūnas buvo parvežtas į jo namus ir padėtas priešakiniame kambaryje. Čia Povilo Yauniškio kūnas, labai gražiame ir brangiame karste paguldytas ,su elektros degančiomis žvakėmis, daugybe gėlių ir vainikais apstatytas, — atrodė lyg papuoštas altoriuj.

Gėlės ir vainikai (apie 30), ant karsto ir šalia jo sudėti, aiškiai liudijo, kad Povilas Yauniškis turėjo daug draugų ir giminių. O tų vainikų ir gėlių žiedai ir lapai taip buvo sudėti ir sustatyti aplink karstą, tarytum velionies gyvenimo istorija surašyta.

Be gėlių ir vainikų, daug užuojautos sveikinimų ir telegramų buvo gauta.

Prie karsto per naktį budėjo Pašalp. D-jos ir klubo nariai bei velionio geri draugai. Budintieji kas dvi val. pasikeisdavo po 5, 6 ir daugiau vienu kartu. Per visą naktį Yauniškio dukterys pasikeisdamos stovėjo virtuvėj bei valgomajam kambary. Jos vaišino naujai atvykusius.

Šeštadienį, rugp. 27 d., 8 v. ryto į Yauniškio namus pradėjo rinktis senieji ir naujieji Winnipego ir apylinkės lietuviai ir svetimtaučiai. Tai vis Pov. Yauniškio artimi giminės, draugai ir pažįstami, kad paskutinį patarnavimą attiduotų ir amžinai su velioniu atsisveikintų.

Apie 9:30 v. ryto velionio kūnas buvo nuvežtas į lenkų parap. bažnyčią. Čia buvo atlaikytos iškilmingos mišios, dviem kunigam asistuojant.

Iš bažnyčios, karstą nešant, 3 kunigai karstą lydėjo. Pirmutinis didelių kryžiumi nešinas ėjo lietuvis kunigas, kleb. Bartašius, o lenkai kunigai — paskui. Karstą nešė Kaz. Musteikis, Liudv. Jasilionis, Ant. Straigys, Petras Masiokas, Lenartas Zavadskas ir Vincas Dabašinskas. Kiek automobilių lydėjo velionį, tai net sunku suskaityti.

Prie kapo

Prie kapo kleb. Bartašius pasakė gražų pamokslą, nei vienu žodžiu tiesiog neliesdamas velionio gyvenimo, bet labai aišku ir suprantama buvo, kad jis tą savo pamokslą taiko tikinčiam žmogui mirus.

Nors klebono pamokslas labai raminąs buvo — neverkti ir neliūdėti, bet tikrumoj nei ašarų, nei verksmo nesulaikė... Ne tik per artimųjų veidus ašaros riedėjo, bet ir per kai kurių ilgamečių Pašalp. D-jos bei Lietuvių Klubo narių veidus. Ir tos jų ašaros riedėjo todėl, kad velionis, nors ir labai karštas katalikas būdamas, mokėjo su visų pakraipų žmonėmis sugyventi. Jam nebuvo skirtumo, kokios pakraipos lietuviai parengimą rengė. Visuomet į visų parengimus eidavo — prie visų prisidėdavo. Todėl jis visiems buvo brangus draugas ir visi gailėjosi jo.

Paskutinė vakarienė

Nuo kapinių beveik visi palydovai grįžo į Winnipego Lietuvių Klubo patalpas, kur velioio žmonos Uršulės rūpesčiu buvo paruošta "paskutinė vakarienė", bei palydovams pavaišinti pietūs. Čia stalai buvo apdėti įvairiais gardžiais valgiais ir gėrimais. Čia būrelis moterų triūsė apie stalus, o keli vyrai pilstė alų. Žmonių-palydovų buvo net pilna svetainė. Tvarką palaikė Pašalp. D-jos pirm. V. Dabašinskas, kuris ir iškvietė net keletą kalbėtojų po žodį tarti apie velionį. Kalbėjo: naujai suvažiavusiųjų bei išvietintųjų lietuvių vardu kleb. Bartašius, senųjų lietuvių org-jų vardu — Vl. Steponavičius, nauj. lietuvių parap. vardu — Malinauskas. Be to, senųjų lietuvių org-jų veikėjai — M. Vidrukas, B. Urbonas ir K. Beniušis. Paskutinį žodį tarti buvo pakviestas paties velionio sūnus Dr. Alfonsas Yauniškis.

Gal neklysiu, sakydamas, kad labiausiai įsidėmėtinus žodžius pasakė Vl. Steponavičius, pareikšdamas ,kad velionis Povilas Yauniškis, savo šeimą gražiai išauginęs ir išmokslinęs, svetimtaučių akivaizdoj lietuvių tautai didelę garbę suteikė.

Daktaro Yauniškio žodis

Paskutinis kalbėjo velionio sūnus Dr. Alfonsas. Jis padėkojo visiems prie jo tėvelio laidojimo prisidėjusiems. Tarė ačiū kalbėtojams, kad teikėsi jo tėvelio gerus darbus priminti ir prašė susirinkusius, kad tą "paskutinę vakarienę" nelaikytų kaip "paskutinę". Tokių "vakarienių" jis norėtų daugiau su vietos lietuviais. Dr, Alf. Yauniškis pareiškė, kad jis eis savo tėvelio pėdomis, kad prie kiekvieno svarbesnio lietuvių parengimo prisidės. Tik prašė jo neužmiršti ir reikiant pas jį užeiti, — jis visada lietuviams padėsiąs. Tik tegul susirinkusieji nemaną, kad jis norįs, kad lietuviai į jo raštinę eitų ir dolerius jam neštų. Visai ne! Jis tik norįs, kad vietos lietuviai su juo bei su jo giminėmis tokius pat glaudžius ryšius palaikytų, kaip ir su jo tėveliu kad palaikė. Todėl jis pageidaująs, kad lietuviai neužmirštų jo bei jo giminių. Jis kalbėjo trumpai angliškai ir ilgiau gražiai lietuviškai.

Tokioje nuotaikoje buvo palaidotas visų Winnipego ir apylinkės lietuvių gerbiamas velionis Povilas Yauniškis.

Tebūnie jam lengva ilsėtis šioje mūsų naujos tėvynės — Kanados — šaltojoje žemėje.

Nuliūdęs draugas *K. Beniušis*

— Tankiai susodintos pušaitės auga tiesios, nes jos veržiasi į saulę, o jų šakos nesikeroja, bet auga plonos ir iš apačios džiūsta. Tokiu būdu ir kamienui lieka daugiau žemės maisto.

Pritaikytas moderniam gyvenimui

SUMANI JAUNA ŠEIMININKĖ. Dienos metu ji praleidžia nemažai savo laiko virtuvėje. Telefonas yra ten pat, kad sutaupytų jai laiko ir vaikštinėjimo, kad padėtų jai būti smagiai ir ramiai. Kodėl jūs nesinaudojate "moderniojo gyvenimo" patogumu taip pat! Telefono laidas virtuvėje tekainos jums tik apie 3c. dienai. Norint daugiau informacijų, malonėkite šaukti arba atlankyti savo vietinį Telefono Biznio Biurą. Illinois Bell Telephone Company.

NEW SCHICK "25"

New Schick "25" complete with black and silver Caddie Case

29.50

makes anything you shave with now as outdated as a straight razor!

Your face never had it so good — or so close! This new Silver Jubilee shaver by Schick, inventors of electric shaving, shaves you so close it leaves nothing but a smile on your face!

3 reasons why nothing shaves you closer than the new Schick "25"

1. **Super-Honed Heads with New Sharpness.** Honed and finished to a sharpness unmatched by any other shaver.
2. **Curved Combs with New Precision.** Curved shape presses down skin. Comb guides each whisker into place.
3. **Hi-Power Motor with New Perfection.** World's most powerful motor for its size shaves the toughest whiskers.

Special trade-in offer

We'll take your old electric shaver—any make in any condition—as a $5.00 trade-in. With trade-in the new Schick "25" costs

only 24.50

try it for 14 days—money-back guarantee

S. BENZIK & COMPANY, INC.
TELEVISION & FURNITURE
4917 W. Irwing Park Road SPring 7-4740

NOW AT BEE JAY'S

RETIRE YOUR OLD HOOVER

—or any other old cleaner

and get two allowances this month only!

Regular trade-in allowance plus Special Retirement Allowance during October!

When you turn in your old Hoover (or any old cleaner) on a new Hoover DeLuxe 63 this month, you get a generous RETIREMENT ALLOWANCE *in addition* to our regular, generous trade-in allowance!

Better come in and see the wonderful new Hoover DeLuxe 63 today. And find out how much your old cleaner has earned in "Retirement Allowance." It'll never be worth more than it is right now!

Now you can own the finest cleaner of them all—

The Hoover DeLuxe 63

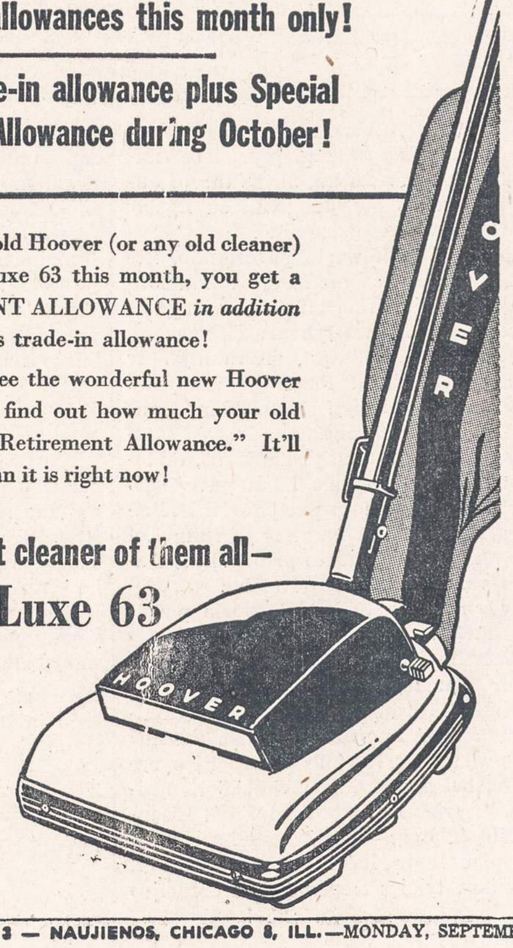

Gets the dirt other cleaners miss because *It Beats as It Sweeps as It Cleans.* Agitators loosen deep-down dirt, bring it to the surface. Brushes sweep it up, powerful suction carries it all into a throwaway bag. Fluffs nap. Keeps colors bright. Prolongs the life of your carpet.

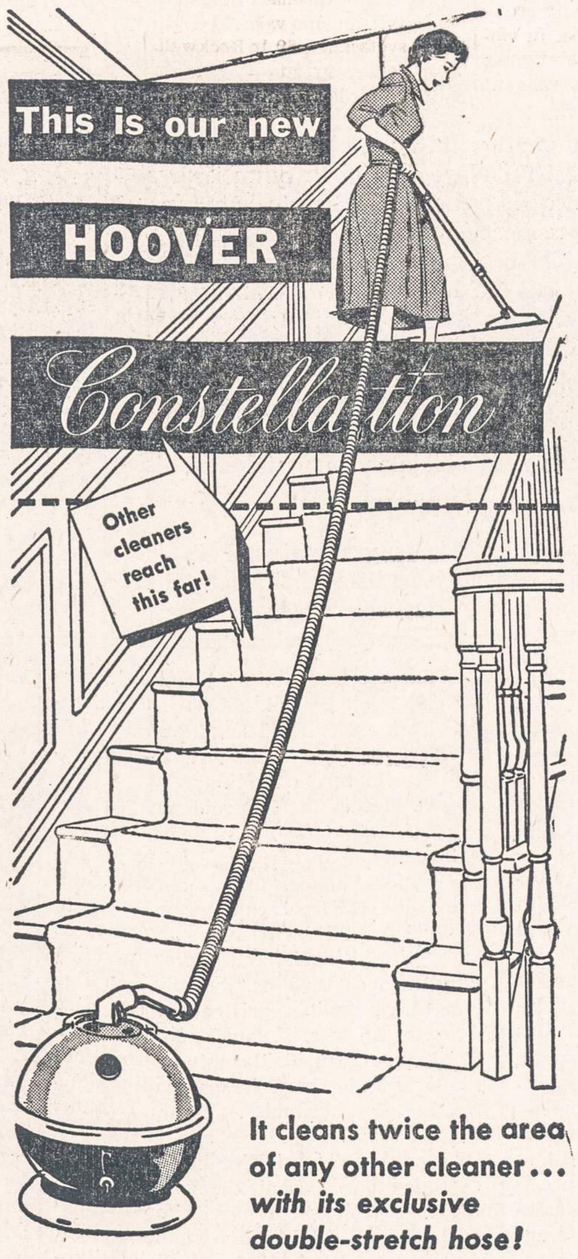

It cleans twice the area of any other cleaner... *with its exclusive double-stretch hose!*

Want to see something amazing? New double-stretch hose lets you go from one room to another, clean all the way upstairs, without moving the cleaner. A smart, small sphere —less than 12 inches from swivel top to easy-glide base—yet it's the world's most powerful cleaner. See it this week!

Special Introductory Trade-ins at

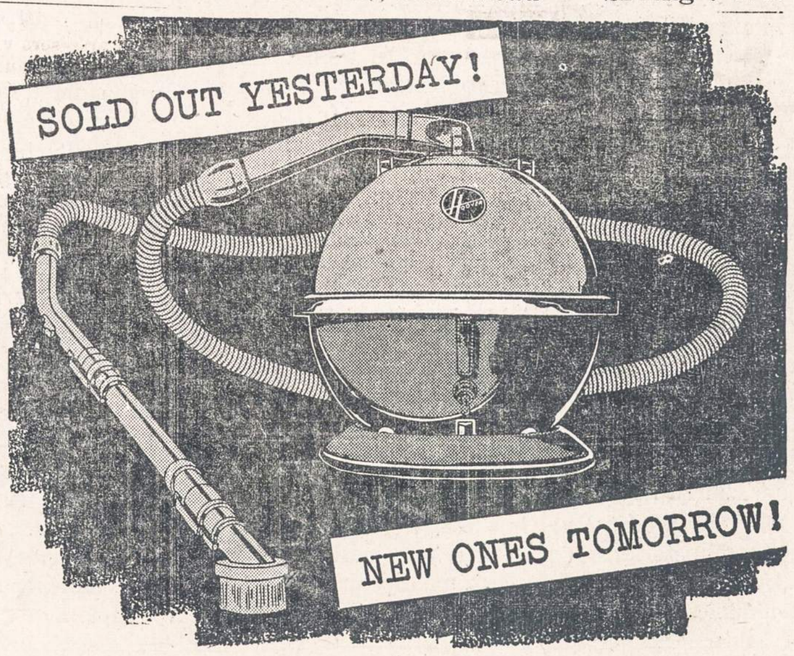

WE'VE NEVER HAD A CLEANER MOVE AS FAST AS THE

NEW HOOVER *Constellation*

WITH EXCLUSIVE DOUBLE-STRETCH HOSE

IT CLEANS TWICE THE AREA OF ANY OTHER CLEANER!

- Lets you clean from room to room, clean all the way upstairs, without moving the cleaner around
- New Hoover hose actually doubles its length, yet compresses for storage. Completely flexible, never kinks
- Just a foot in diameter from swivel top to easy-glide base
- Exclusive Hoover nozzle—and full-horsepower motor—get more dirt with less work
- Lightning bag change—Exclusive throwaway bag is biggest on any tank or canister
- Exclusive telescoping wand—use it short or use it long—and a whole new set of Hoover Strato-Tools

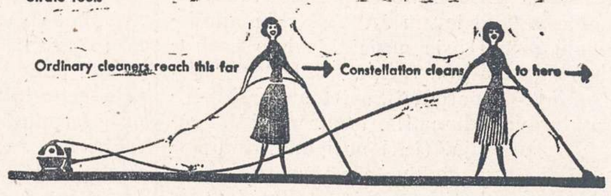

BEE JAY STORES

15 West Hubbard Street WHitehall 4-3253

OPEN MONDAY AND THURSDAY EVENINGS

NAUJIENOS
THE LITHUANIAN DAILY NEWS
Published Daily Except Sunday by The Lithuanian News Pub. Co., Inc.
1739 South Halsted Street, Chicago 8, Ill. HAymarket 1-6100

Entered as second-class matter March 7, 1914 at the Post Office at Chicago, Ill., under the Act of March 3, 1879.

Subscription Rates:
$9.00 per year in Canada
$9.00 per year outside of Chicago
$10.00 per year in Chicago
5 cents per copy.

Užsakymo kaina:
Chicagoje—paštu:

Metams	$10.00
Pusei metų	$5.50
Trims mėnesiams	$3.00
Vienam mėnesiui	$1.25

Chicagoje per išnešiotojus:

Viena kopija	5c.
Savaitei	30c.
Mėnesiui	$1.25

Jungtinėse Valstybėse, ne Chicagoje

Metams	$9.00
Pusei metų	$5.00
Trims mėnesiams	$2.50

Užsieniuose:

Metams	$11.00
Pusei metų	$5.50
Trims mėnesiams	$3.00

Naujienos eina kasdien, išskiriant sekmadienius. Leidžia Naujienų Bendrovė, 1739 S. Halsted Street, Chicago 8, Illinois Telef.: HAymarket 1-6100

Pinigus reikia siųsti pašto Money Orderiu kartu su užsakymu.

Darbotvarkė Užsienio Ministeriams

Apie spalio mėnesio pabaigą susirinks Ženevoje Keturių Didžiųjų užsienio reikalų ministeriai svarstyti tų klausimų, kuriuos iškėlė "viršūnių konferencija" liepos mėnesį. Ši keturių ministerių sueiga turės gal daugiau svarbos, negu kad turėjo prezidento Eisenhowerio, Bulganino, Edeno ir Faure'o pasikalbėjimai, nes ministeriai svarstys ir bandys išspręsti **konkrečius** klausimus.

Nuo to, kiek jiems pasiseks tais klausimais susitarti, pareis tolimesnė santykių tarp Vakarų ir Rytų raida.

Suprasdami tai, vakarinių tautų vadai stengiasi rūpestingai pasiruošti būsimai Ženevos konferencijai. Tarp jų eina intensyvūs pasitarimai žodžiu ir raštu, kuriuose dalyvauja **ir Vokiečių Federalinės Respublikos atstovai,** nes ateinančioje Ženevos konferencijoje Vokietija bus visų klausimų centre.

Pranešimas iš Washingtono sako, kad šiandien tenai sueina būrys Amerikos, Britanijos, Prancūzijos ir Vokietijos diplomatų pasikalbėti apie planus platesniam Vakarų pasikalbėjimui, įvyksiančiam rugsėjo 27 ir 28 d. New Yorke, kurio tikslas bus geriau susiprasti tarp savęs, kad Ženevoje Vakarų užsienio ministeriai laikytųsi vieningai.

— x —

Kokie klausimai bus diskutuojami Ženevoje?

Autentišką atsakymą į šį klausimą duoda buvusios "viršūnių konferencijos" nurodymai užsienio reikalų ministeriams, paskelbti oficialiame komunikate liepos 23 d. Jame yra sužymėti šie klausimai:

1. **Europos saugumas ir Vokietija.** Šituo klausimu Prancūzijos, Didžiosios Britanijos, Sovietų Sąjungos ir JAV valdžių galvos įsako užsienio reikalų ministeriams apsvarstyti visus pasiūlymus, kurie bus pateikti, siekiant įsteigti Europos saugumą ir atsižvelgiant į visų tautų reikalus bei jų neginčijamą teisę apsiginti. Tuo pačiu laiku keturių valdžių galvos nurodo ministeriams, jog tos valdžios pripažįsta savo bendrą atsakomybę, kad Vokietijos klausimas būtų išspręstas, ir sutinka, kad Vokietijos suvienijimas turi būt įvykdytas laisvų rinkimų keliu.

2. **Nusiginklavimas.** Keturių valdžių galvos, geisdamos pašalinti karo grėsmę ir palengvinti ginklavimosi naštą, laiko reikalinga įsteigti visų apsiginklavimo rūšių kontrolę ir sumažinimą ir šituo tikslu susitaria dirbti per Jungtinių Tautų Nusiginklavimo Komisiją, duodant atitinkamas instrukcijas savo atstovams toje komisijoje ir siūlant jai susirinkti New Yorke rugpiūčio 29 d.; o užsienio reikalų ministeriams įsakoma sekti tos Nusiginklavimo Komisijos darbus, neužmirštant sumanymų, iškeltų "viršūnių" pasikalbėjimuose, ir svarstyti, ar Keturi Didieji neprivalo imtis naujų žingsnių šituo reikalu.

3. **Sąlyčių tarp Rytų ir Vakarų plėtimas.** Užsienio reikalų ministeriams patariama studijuoti galimybes, pasikviečiant talkon ekspertus, palaipsniui šalinti kliūtis, trukdančias laisvą susisiekimą ir taikingą prekybą tarp tautų ir siekti glaudesnių kontaktų tarp įvairių šalių ir žmonių.

4. Ketvirtas ir paskutinis komunikato punktas įsako užsienio reikalų ministeriams susirinkti Ženevoje spalio mėnesį aukščiau paminėtų klausimų svarstyti.

— x —

Taigi būsimos Ženevos konferencijos darbotvarkė yra aiškiai apibrėžta. Ji apima faktiškai keturis klausimus, nors jie yra suskirstyti trimis punktais. Punktu pirmuoju numatoma svarstyti du dalyku: **Europos saugumą ir Vokietijos klausimą.**

Juodu buvo sujungti po aštrokų ginčų "viršūnių konferencijoje". Rusai reikalavo, kad pirma būtų išspręstas "Europos saugumo" klausimas ir tik po to būtų einama prie Vokietijos problemos svarstymo. Bet iš tikrųjų Bulganinui ir Chruščiovui rūpėjo išsiderėti **"saugumą" Sovietų imperijai:** kad Vokietija būtų neutralizuota, kad būtų likviduota Šiaurės Atlanto Sutarties Organizacija (NATO) ir kad JAV ginkluotos jėgos būtų evakuotos iš Europos. Vakarai turi visai kitokią pažiūrą į Europos saugumą, bet jiems labiausia rūpėjo **Vokietijos suvienijimo** klausimas. Rezultate buvo susitarta padaryti kompromisą, nutariant, kad abiejų pusių pasiūlymai, liečią Europos saugumą, bus svarstomi **kartu** su Vokietijos klausimu.

Europos saugumo klausimas yra platus, kaip jūra, ir užsienio reikalų ministeriams teks labai atsargiai vairuoti konferencijos laivą, kad jisai nepaskęstų!

LIETUVOS STEIGIAMASIS SEIMAS po 35 metų

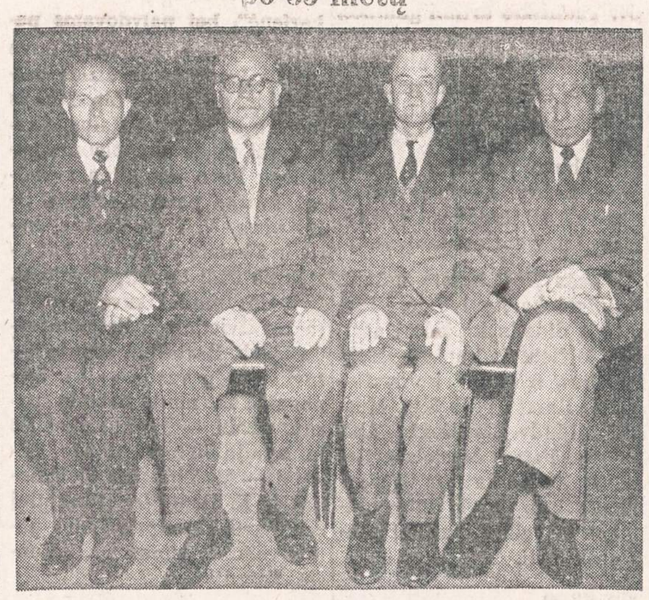

Lietuvos Steigiamojo Seimo nariai Chicagoje vykusio Steigiamojo Seimo 35 metų sukakties minėjimo metu. Iš kairės į dešinę matome V. Šmulkštį, K. Škirpą, J. Valaitį ir J. Bilėdušą.

Šių metų gegužės 15 dieną suėjo 35 metai nuo Lietuvos Steigiamojo Seimo sušaukimo. Kaip žinoma, Lietuvos Steigiamasis Seimas buvo išrinktas demokratiniu būdu. Jo rinkime dalyvavo visi pilnateisiai Lietuvos piliečiai. Jį rinko tiek vyrai, tiek moterys.

Tą labai svarbų Lietuvos gyvenimo įvykį vienu ar kitu būdu minėjo pasauly išblaškyti lietuviai. Didesnius susirinkimus suorganizavo įvairiose JAV vietose. Vienas iš tokių minėjimų buvo suruoštas Chicagoje Lietuvių Auditorijoje gegužės 22 d. Tame minėjime dalyvavo ir kalbas pasakė keturi Lietuvos Steigiamojo Seimo atstovai: J. Bildušas, K. Škirpa, V. Šmulkštys ir J. Valaitis.

Tiek Chicagoje, tiek, reikia spėti, ir kitur, minėjimo metu Lietuvos atkūrimo ir demokratinės santvarkos vaizdai, pateikti pačių Steigiamojo Seimo atstovų ir kitų asmenų kalbomis bei referatais, pradžiugino, sakytume, nustebino lietuvių sugebėjimu tvarkytis ir paskatino ryžtis, kovoti toliau. Tačiau vasaros atostogų metas tuoj po susirinkimų išviliojo poilsiui ir lyg neliko laiko ilgiau ties ta svarbia sukaktimi sustoti ir pagalvoti.

Lietuvos Steigiamojo Seimo darbai yra brangus palikimas, bet laiko smėlis pradeda jį dengti ir jis pradeda grimzti nematomon praeitin.

Turint tai prieš akis, ar nebūtų verta kelti klausimą, kaip tą palikimą apsaugoti nuo užmiršimo, kaip jį padaryti prieinamu vėlesnėms kartoms.

Kol dar yra dalis gyvų St. Seimo narių, kol jų atmintyse tebėra gyvi ir ryškūs to laiko vaizdai ir darbai, ar nebūtų verta rimtai pagalvoti apie surinkimą visos medžiagos į vieną leidinį. Tas leidinys būtų didelė dovana tiems, kurie tų laikų neatsimename, arba dėl tam tikrų priežasčių vėlesniu laiku gavome netikrą vaizdą. Tokia monografija turėtų apimti Lietuvos Steigiamojo Seimo sušaukimą, jo asmeninę sudėtį ir jo pagrindinius darbus.

Žinoma, leidinio paruošimas ir išleidimas yra surištas su nemažomis išlaidomis, bet jei pats reikalas būtų organizuotos visuomenės pripažintas, išlaidų klausimas nebūtų taip sunkiai sprendžiamas. Pagaliau reikia turėti galvoje, kad ir lietuvių jaunesniajai kartai reikia ir reikės duoti ką nors, kas ją skatintų tęsti pradėtąją kovą. O geros politinės lietuvių literatūros yra tikrai maža. Toks leidinys papildytų vieną iš tos srities spragų.

Leidinio mintis buvo kilusi St. Seimui minėti komisijos posėdyje Chicagoje ir buvo nutarta aiškinti sąlygas tai minčiai įgyvendinti. Su pasiryžimu išleisti St. Seimo ir jo darbų knygą būtų reikšmingai užbaigtas jo 35 metų sukakties minėjimas.

Dr. Vl. Šimaitis

Daug tokių Morabitų vaikščioja mieste

Gydytojai sako, jog tokių pamišusių žudikų, kaip M. Morabito, kuris nukovė "Daily News" dienraščio tarnautoją, daug vaikščioją Chicagoje. Tik jų vieni esą pavojingi sau, nes esą pasirengę nusižudyti; o kiti, kaip Morabito, pavojingi kitiems, nes jie gali visai šaltai nužudyti žmogų.

Dr. S. Liebman, North Shore Health Resort medicinos direktorius ir psichiatras Winnetkoje, Ill., sako, jog tokiais žmonėmis labiausiai galinti ir turinti pasirūpinti pati šeima, kuri pacientą pažįsta ir jo būdą žino. Ir Morabito buvęs psichiatrų gydomas, bet paskui pametęs gydymąsi, o ir šeima abejingai žiūrėjusi į gydytojų klausimus; paskutiniu laiku psichiatrinė įstaiga negavusi iš jo šeimos atsakymo į atsiųstą anketą, liečiančią Morabito sveikatos padėtį.

— Ar jau aukojai šio vajaus metu tremtiniams gelbėti?

LEO BERMAN *has it!*

NEW SCHICK "25"

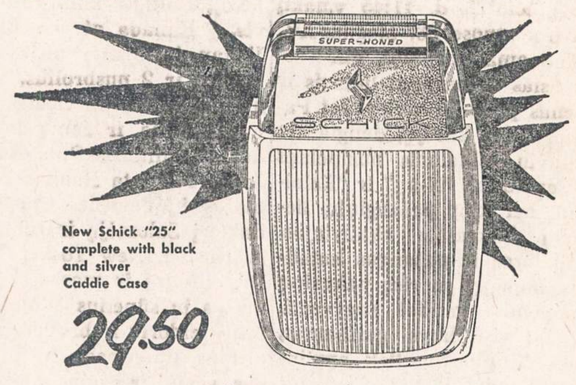

New Schick "25" complete with black and silver Caddie Case

29.50

makes anything you shave with now as outdated as a straight razor!

Your face never had it so good — or so close! This new Silver Jubilee shaver by Schick, inventors of electric shaving, shaves you so close it leaves nothing but a smile on your face!

3 reasons why nothing shaves you closer than the new Schick "25"

1. Super-Honed Heads with New Sharpness. Honed and finished to a sharpness unmatched by any other shaver.
2. Curved Combs with New Precision. Curved shape presses down skin. Comb guides each whisker into place.
3. Hi-Power Motor with New Perfection. World's most powerful motor for its size shaves the toughest whiskers.

Special trade-in offer

We'll take your old electric shaver—any make in any condition—as a $5.00 trade-in. With trade-in the new Schick "25" costs

only 24.50

try it for 14 days—money-back guarantee

introduces the new

SCHICK "25"

shaves so close it leaves nothing on your face but a smile!

NEW SCHICK "25" WITH BLACK AND SILVER CADDIE CASE 29.50

Here's the world's newest and finest shaver by Schick — inventors of electric shaving. It gives the closest shaves in the history of the face.

save 5.00 Trade in your old electric shaver — any make or condition — on a new Schick "25". With trade-in you pay *only 24.50*

try it on our 14 day money-back plan

LEO BERMAN HARDWARE and APPLIANCES

1638 W. 63rd Street HEmlock 4-6800
(1 block West of Ashland on 63rd St.)
3422 Michigan Ave., East Chicago, Indiana
Phones: WAterfall 8-8400 East Chicago 5611

OPEN MONDAY AND THURSDAY EVENINGS

A. D. JOTEIKIS

LIETUVOS LAISVINIMO BYLA PO GENEVOS 4-RIŲ DIDŽIŲJŲ KONFERENCIJOS

(Tęsinys)

Šitą priėmus, būsią išvengta staigaus užpuolimo iš vienos ar antros pusės, nes abu blokai aiškiai žinosią ką turi kiekviena šalis, ir matysią, kokiam veiksmui ji ruošiasi. Eisenhoweris pasiūlė vadovaudamasis "didžiausiu JA Valstybių nuoširdumu prieiti prie nusiginklavimo problemos" (Stars and Stripes, July 21, 1955). JAV norėjo parodyti Sovietams pasitikėjimą ir nuoširdumą, be to, pranešti J. Tautų Organizacijai (UN) nusiginklavimo komisijai, kad ginkluotų pajėgų kontrolės klausimas, kariškų žinių pasikeitimo ir įrengimų fotografavimo klausimas būtų svarstomas pirmoje eilėje — prieš nusiginklavimo reikalą.

4) Panaikinti geležinę uždangą ir leisti žmonėms laisvai susisiekti ir atvirai bendrauti, nes "mes atvirai bijome tokios padėties išdavų, kurioje žmonės yra izoliuoti nuo pasaulio. Amerikos žmonės nori būti draugais Sovietų žmonėms" (Herald Tribune, July 19th, 1955). Todėl jiems reikią duoti pažinti vieni kitus ir panaikinti dirbtinius barjerus.

5) Atominę energiją esą reikia naudoti taikos reikalams, todėl vadovaujančios tautos turi "forsuotai" išvystyti jos naudojimą taikos įrengimams. "Tikime, jog Sovietų Sąjunga, pagal savo pajėgumą, prisidės prie to didelio projekto, ir ta akcija pagerins tarptautinį klimatą". (Stars and Stripes, July 19, 1955).

6) Tarptautinio komunizmo ekspansija pažeidė Sovietų Sąjungos santykius su kitomis tautomis 38 m. laikotarpyje. "Mes negalime nematyti nepasitikėjimo, sudaryto remiant tokią (komunizmo) veiklą"... "Mano tautoje ir visur kitur tas prisideda prie nepasitikėjimo ugdymo ir savaime prie tarptautinio įtempimo" (Žiūr. Stars & Stripes, July 19, 1955), — sako prezidentas. Priešpiečių metu su sovietų maršalu Žuokvu, privačiame dviejų ginklo draugų pasikalbėjime, kuris tęsėsi porą valandų, ieškant priemonių įtempimui sušvelninti, prezidentas įtikinėjo Žukovą priimti NATO, kaipo priemonę taikai išlaikyti ir pagreitinti Vokietijos sujungimą. (Stars & Stripes, July 21, 1955). Prezidentas įtikinėjo Žukovą, jog NATO organizacija neturi agresijos tikslų, bet tik gintis nuo užpuoliko, priešingai kaip tai skelbia Sovietų Rusija. Jeigu, girdi, NATO turėtų agresijos tikslų, jis niekad nebūtų sutikęs būti NATO pajėgų vyriausiu vadu. Tam Sovietų Rusija turėtų tikėti.

7) "Platesnio masto problema *yra respektuoti tautų teises,* leisti joms išsirinkti tokią valdymo formą, pagal kurią jos norėtų būti valdomos, taip pat restauruoti suverenines teises ir apsisprendimą visų tų, kurioms tai buvo atimta. Amerikos Tauta stipriai jaučia, kad tūloms (certain) Rytų Europos tautoms, daugeliui su ilga ir garbinga tautine egzistencija, dar nėra sudarytos sąlygos, išplaukiančios iš įsipareigojimų, mūsų deklaruotų karo metu Jungtinėms Tautoms, ir sustiprintų kitais karo meto susitarimais". (Herald Tribune, July 19, 1955).

Tai yra svarbiausi Eisenhowerio pasiūlymai bei pareiškimai Ženevos konferencijoje. Eisenhowerio pareiškimą dėl pavergtų tautų išlaisvinimo paduodu čia (vertime) taip, kaip jis buvo oficialiai pareikštas posėdyje ir jo autentiškas tekstas išspausdintas New York Herald Tribune, liepos 19 d. Šis prezidento pareiškimas — tiesioginiai liečia mus.

Iš to pareiškimo negalima dar tvirtinti, ar prezidentas, reikalaudamas Rytų Europos pavergtoms tautoms laisvės, turėjo galvoje Lietuvą ir kitas Pabaltijo valstybes, nes jo pareiškime nėra to preciziškai nusakyta. Taip pat neaišku, ką jis turėjo galvoje, sakydamas — "daugeliui su ilga ir garbinga tautine egzistencija".

Po tokio Eisenhowerio pareiškimo, Ženevos konferencijos metu, ėjo toliau kalbos tik apie suteikimą laisvės Sovietų Rusijos satelitinėms valstybėms (Bulgarijai, Čekoslovakijai, Lenkijai, Rumunijai ir Vengrijai), neminint Pabaltijo valstybių. Jei iš to tektų padaryti išvada kompromisui — pirmiausiai reikalauti laisvės satelitams, vėliau ir Pabaltijo kraštams, tai tokia politika būtų mums labai pavojinga. Ir be to čia tenka taip pat įžiūrėti D. Britanijos spaudimą, išeinant iš jų Rytų Locarno plano ir iš de facto pripažinimo Pabaltijo valstybių Sovietų Rusijai.

Bulganinas atmetė Eisenhowerio pasiūlymą suteikti pavergtoms tautoms laisvę, motyvuodamas Sovietų Rusijos vidaus reikalu, ir tų tautų būk tai laisvu apsisprendimu būti S. Rusijos globoje. Taip pat Bulganinas atmetė ir visus kitus *svarbiausius* Eisenhowerio pasiūlymus (Vokietijos sujungimą bei ginklavimosi kontrolę), pasilikdamas prie savųjų siūlymų. Dėl Eisenhowerio siūlymų, — pasikeisti karo įrengimų planais ir leisti juos fotografuoti, Bulganinas tylėjęs Ženevos konferencijos metu, sugrįžęs Maskvon savo pranešime Aukščiausiajam Sovietui rugsėjo 2 d. tokį pasiūlymą atmetė ir kritikuodamas jį, išsaukė juoką A. Sovieto narių tarpe. Tačiau kitą dieną spaudos konferencijoje teisindamasis pabrėžė, kad jis buvo blogai suprastas, nes jis laikęs diskutuotinu ir Eisenhowerio pasiūlymą, nors Sovietų Sąjungos pasiūlymą nusiginklavimo reikalu laikąs žymiai geresniu.

Edeno ir Eisenhowerio pasiūlymų skirtumai

Iš patiektų čia abiejų planų, tenka pabrėžti pagrindinius jųjų skirtumus ir panašumus. Pagal Edeno penkių pagalbos paktą (Rytų Locarno), to pakto dalyvė ir sienų garantuotoja turėtų būti JAV; Eisenhowerio pareiškimas saugumo klausimu (mano patiektas Eisenhowerio siūlymų 2-me punkte) Rytų Europos saugumo klausimu kalba:

a) apie Vokietijos sujungimą, ir pripažįsta jai teisę dalyvauti kolektyvinio saugumo sistemoje, ir

(Bus daugiau)

SKAITYKITE IR PLATINKITE NAUJIENAS

SPORTO PASAULIS

Redaguoja:
REDAKCINIS KOLEKTYVAS

Rankraščius siųsti: SPORTO PASAULIS
2536 W. 64th Street, Chicago, Ill. arba 2325 So. 11th St., Milwaukee, Wis.

Atsak. Redaktorius:
BR KETURAKIS

BRONIUS KETURAKIS

Clevelando balansas ir išvados

(Tąsa IV)

BENDRUOMENĖS TALKA

Visas mūsų kultūrinis veikimas atliekamas organizuotai sudaro gražų indėlį tremties ir emigracinio gyvenimo plote. Gal daugiausia paramos, bent medžiaginiu procentu imant, reikalinga sportiniam darbui, kurio padaliniai visi be išimties, yra labai nepajėgūs peržengti pliuso balansą metų eigoje. Ligšiolinis sportininkų pasirodymas metinių žaidynių scenoje, kuri atidengia mūsų organizacijos ir kruopštumo laipsnį, buvo gausiai talkinamas visos bendruomenės ir paskirų jos narių. Taigi prošvaistės ateičiai, kai faktiškai pati b-nė įgavo pilnus veikimo griaučius, mums, sportininkams, teikia gražių vilčių, bet ar buvusioji ir esamoji sportinė pažanga neliko skolinga ir už tai, ką esame ligi šiol gavę.

Štai čia ir norime bent keletą svaresnių pareiškimų patiekti visiems sp-kams ir skaitytojams, kuriuos teko asmeniškai išgirti iš pasikalbėjimų su įvairaus laipsnio b-nės pareigūnais ir keletu mūsų oficialių kraštą reprezentuojančių asmenų.

* * *

"Sportininkai kaip energingiausia visuomenės pusė turi spindėti nepaprastu pasiimto darbo veiklumu, visas kliūtis stumdama į šalį. Šiandien turime tiek daug labai svarbių Tautai gelbėti reikalų, kad gyvesnis elementas — sportininkai — patys pirmieji privalo būti pavyzdžiu geros valios ir pašiaukojimo savęs lavinimui, be jokių ypatingų raginimų ar paramos. Juk lietuviškoji visuomenė be jokių skirtumų savajame nusistatyme aukoja dovanas ir kiek gali remia mūsų sąjūdį, o tas jau daug ką pasako. Pasitaikantieji mažži šešėliai kartais kyla iš nepilno supratimo sportinio veikimo paskirties, bet aplamai vertinant, skųstis tuo lyg ir neturėtumet".

Kiek sugebėsime patys suglausti ryšius varžybinio lygio pakėlimui, kuriame jau gimsta pranašesnio charakterio gija, tiek iškopsime ir į lietuviškos kultūrinės veiklos paviršių, kuris atestuos mus darbštumo požymiu. Todėl bendruomenės talka ir mūsų sportinio klestėjimo rėmai yra mūsų pačių rankose. Dabartinė padėtis turi rasti radikalų sprendimą pagyvinimui visokeriopo mūsų susitvarkymo, nes kitaip neišbrisime iš nuolatinio "viduramžių lygio", jei tuo metu kas panašaus buvo.

"Jeigu jau metinėse pirmenybėse nesugebama parodyti pasiektų darbo vaisių kilimo ir jeigu eilėje varžybų tik po vieną dalyvį, tai kokios gi perspektyvos ateičiai, jei visa tai kartojasi metai iš metų", taip išsitarė vienas pedagogas, kuris kasmet aplanko žaidynes ir remia materialiai.

"Vardan Lietuvos Tėvynės skausmo ir vargų, sportininkai turi būti žvalesni savo pozicijose, nes mūsų kasmetinės dovanėlės yra gyvu ryšiu tarp suaugusiųjų ir jaunųjų sportininkų", trumpai pabrėžė patriotas ir savanoris atsargos karys.

* * *

Kas gi mėgintų nuneigti visų tokių tvirtinimų svarbą ir nuogą teisybės žodį ir kokiais argumentais mes, sportininkai, besigintume, vis tiek pliuso lentelė yra jų pusėje. Dauguma stebisi, kad dabartinis sportininkų veidas neturi nieko iškilesnio iš jaunųjų, nes senieji jau atliko varžybinį prakaito stažą, o čia eilėje metų taip kaip ir nedirbta arba tik susirūpinta išvakarėse. Šitoks vingis pragaištingas ir kiekvienas iš mūsų privalo nuo to atsiriboti.

GILESNĖ IDĖJINĖ MINTIS IR ATSAKOMYBĖ

Jeigu sporto vienetų pagrinde nevyraus gilesnės sportinės idėjinės minties išrutuliojimas, kurį mūsų apystovose dar daugiau nuskaidrina tautinio išsilaikymo vaidmuo, tai pati sporto padalinio šeima-nariai neturės jungiamosios ašies, apie kurią burtųsi viso darbo planas. Žaidynės tik tada įgauna auklėjamąjį ir lavinimosi pobūdį, kai tos minties vedini sportininkai atsidėję, be jokių prievartos žingsnių ar grasinimų, eina į aikštes ir sunkaus prakaito ženkle, džiūgaudami semiasi tų dorybių ir patyrimo. Kiek tenka stebėti ir girdėti, tai tokių vienetų dar neturime, nes pats gyvenimas jau būtų iškėlęs į plotmę, bet paskirų sportininkų atsiranda. Gaila, kad jų jaunas subrendimas ir nuovoka apie tai labai greitai išblėsta klubinės šeimos narių tarpe. Tam turime nemaža kasdieninio gyvenimo pavyzdžių, kur gražios pradžios sportininkai po 1-2 metų apleido sporto vienetų eiles, dėl netinkamos aplinkos arba nemokėjimo tą jauną asmenybę pasukti tikruoju keliu. Esant lietuviškos visuomenės organizaciniu nariu (sporto padaliniai) tuo pat pasakome, kad įsipareigojame atlikti savanorišką veiklą, kurioje turime gražiausią tautos prieauglį — sportinį jaunimą. Jau pats faktas, kad sp. klubų veikla yra plataus pasirodymo baze, ruošiant rungtynes, pirmenybes, vakarus, kursus ir įvairaus pasiruošimo - treniruočių darbus, uždeda ir visuomeninę atsakomybę, kad jų žinioje esantis prieauglis būtų tvarkingai auklėjamas ir lavinamas. Visi, kad ir eiliniai, nors ir siauro ratelio susiburimai klubinėje veikloje turi spindėti gilia sportinio tvarkingumo eiga. Nei joks apsileidimas ar nusižengimas netoleruotini, nes tai pragaištingumo žymė. Taigi šitaip susiorganizavus, kur vyrauja vienalytė ir tvirta paklusnumo mintis, su aukščiau sakytomis ypatybėmis ir sudarys laukiamą sportinį prieauglį, kurios mintijimas bus sveikas, kurio rezultatas plauks ne iš noro rekordą pagerinti, bet iš įsitikinimo, kad jis gali būti dar pažangesniu negu ligi šiolei.

Tokį vienetą apvaldant b-nės parama ir kooperavimas vieno ar kito pasirodymo metu visados bus nuoširdžiai išklausytas, nes mes esame tą užsitarnavę.

VEIKLOS PLANAS

Neturint plano, arba šį tik metinio susirinkimo popieriuj atžymint paliktį, neįmanomas joks darbas ir pažanga. Tas dėsnis tinka visoms gyvenimo sritims. Klubai turi stengtis kiekvienai esamai sekcijai duoti kruopštų ir sumanų asmenį jos — sekcijos veiklai judinti. Jeigu sporto šakų ar jos paskirų varžybų pasiruošimą atidėlioti tik sezonui atėjus, kaip ligi šiai dienai darėme, tai daina be galo, bet regresas tikras ir užuot žengę pirmyn, turėsime nusirašyti patys, nes kiti sambūriai sparčiau eidami gali nežymiai mus nutrinti ir be pėdsakų. Todėl pats aukščiausias laikas mums visiems atkreipti dėmesį į tai — ne kiek mes narių klube turime, bet kokios vertės žmones pas save — sportinio vieneto name — laikome.

Praktiškai galvojant, 40-80 narių sp. kl. aktyviais skaitant, plius 10-15 rėmėjų, visuomet sugebės padengti reikiamas išlaidas metų bėgy ir suras būdų nuvykti į metines žaidynes.

Didesnis susirūpinimas vieneto paskirtimi ir svaresni reikalavimai jo nariams, laiduos tai, kas bus numatyta atlikti. Tvarkingas veikimas pakels ir bendrą vardą sporto organizacijos.

AR PATEISINAMAS P-BIŲ SKALDYMAS?

Logiška mintis įsakmiai byloja, o sportinė santvarka diktuoja, kad metinės pirmenybės gali ir turi būti tik vienos, ypač jei jos vykdomos ar pavedamos vykdyti padaliniams sporto vyresnybės. Jeigu mūsų programa rikiuotųsi ir žiemos periodui, kur įsiterptų pašliūžų ar ledo varžybos, tai savaime klausimas būtų kitos plotmės, bet tik ne dabartinėse mūsų apystovose.

Visų pirma mes esame riboti vietovės požiūriu, nes tik toki miestai kaip Chicaga, Torontas, Clevelandas ir Naujorkas gali duoti lygiąsias finansiniu požiūriu, o kitur viskas bus su minusu. Pati lietuvių dislokacinė gyvenamoji padėtis tą aiškiai rodo, tą jau matėme iš keletos suruoštų žaidynių. Ruošti metines žaidynes kur savųjų mažai arba tik tikėtis atvykimu iš kitur nepraktiška, nes metinių žaidynių paskirtis visą geriausią sportininkų elitą įjungti į kuo platesnės lietuviškos aplinkos gyvenimo programą, tuo gaivinant ir pačią sportinio bei fiz. lavinimo mintį ir tautinio išlaikymo prasmę.

Tiek Naujorkas, tiek Clevelandas buvo gyvu pavyzdžiu kur nemažas nuošimtis gerų sportininkų ar paskirų komandų negalėjo atvykti dėl stokos finansinių išteklių. Šitas sunkumas dar negreit bus nugalėtas, nes pats JAV kraštas milžiniškai didelis ir pasikelti iš vienos vietos į kitą, ypač keliasdešimčiai asmenų, yra didelis sunkumas. Kalėdoti kasmet po du kartus klubams pinigus iš visuomenės nepridera ir per daug įkyru, kas jau kai kur iššaukia nusiskundimų.

Metinės p-bės turi pasižymėti progresuojančia pažanga, organizacija ir pačios lietuvių bendruomenės įjungimu, bet jei tas eina sąskaiton kartojimosi — netinka.

Blankus ir šabloniškas reikalingų komitetų sudarymas p-bėms ruošti greit atsidurs akligatvy, nes mes dar nepajėgūs pasirodyti du kartus žaidynėse kur įrodytume savo vertę, o pati b-nė ir jos žymesnieji nariai laukia iš mūsų šiek tiek daugiau negu ligi šiol. Geresnė šeima metinėse p-bėse bus tada, kai pradėsime daryti atranką, todėl tinginiai nutrupės ir pačios žaidynės įgaus kitą vaizdą.

Aišku, apygardų p-bės ar eilė tarpklubinių turi savo vietą ir privalo būti vykdomos, bet metinėse žaidynėse turime įrodyti pilno darbštumo davinius, kuriais tikrai džiaugtųsi ne tik garbės svečiai, bet ir pati mūsų lietuvių tauta.

DRAUSMĖS VAIDMUO

Visi nuostatai ir potvarkiai leidžiami tam, kad padėtų koreguoti organizacinį darbą, todėl ir sportinių žaidynių reguliamino punktų apėjimas arba ieškojimas spragų visa tai nuslėpti, prasižengia sportinei ir kasdieninei drausmei. Visa eilė metinių žaidynių neapsiėjo be trynimosi organizacinėje struktūroje, nes dalis pareigūnų savaip pradėjo interpretuoti sportinės santvarkos pradmenis ir iššaukė kaltinimų, bet pagrįstų ir mus, sportininkus, žeminančių.

Jeigu mes patys negerbsime savojo vardo organizacijos ir pasiimto darbo, tai ko gi mes verti! Jeigu mes patys visuomenės aukas ir dovanas nepagarbiai laikysime į visa tai žiūrėdami lyg į privalomą atlyginimą, tuomet sportinio vaidmens uždanga greit leisis. Nemanau, kad tuo norėtume palikti tokius pėdsakus, už kuriuos baus gyvenimas.

Iškelti ryškesnieji šešėliai greitai praslinks, jei būsime tikrieji Lietuvos vaikai ir atiduosime tai, ką gimtinė prašo. Kviečiame darbingam 1956 m. laikotarpiui.

(PABAIGA)

VARŽYBŲ LAUKE

Rugsėjo 11d. Oslo mieste susitiko Norvegijos ir Danijos futbolo kraštų rinktinės. Rungtynės baigėsi 1:1. Jas sekė 35,000 žmonių.

* * *

1954 m. iškopęs į pirmaujančių eiles 3000 mtr. bėgime lenkas J. Chromik, pr. sekmadienį (11.9) Vienoje pagerino pasaulio rek. 3000 m. kliūtiniame bėgime. Neseniai suomio Karvonen pastatytas rek. (8:45,4) rek. jau du kartus krito žemyn. Kaip matome, ir ši rungtis išslydo iš skandinavų rankų.

* * *

Maskvoje įvykusiose lengvaatletų kovose Sov. S-gos rinktinė smarkiai nukirto anglų ekipą 220:141 tašk., kur tik 5000 mtr. bėgimas atiteko pasaulio rek. Chataway (14:12,0) buvo vienintelė anglų pirmoji vieta. Rusai ypatingai stiprūs visose techniškose disciplinose ir trumpuose nuotoliuose.

* * *

Garsioji vokietė bėgikė Christa Stubnick iš rytų zonos persikėlė į V. Vokietiją. Su šia dalyve vokiečių rinktinė į Melbourną bus žymiai sustiprinta.

* * *

22-sias tarvalst. lengv. atl. rungtynes Šveicarija — Vokietija laimi šveicarai 120:92. Tai pirmas pergalės įrašas į šveicarų sporto istoriją, kuris viso krašto buvo džiaugsmingai sutiktas. Nė kiek nemažiau dėl to džiaugėsi ten esantis Vokietijos pasiuntinys ir rinktinės palydovai, kad veik visas naujas prieaugis, žinoma, daugiausia. II-sis elitas, labai korektiškai elgėsi ir gražiai sukovojo. Štai ir pergalė ir pralaimėjimas mokama sujungti auklėjimui ir tautų bendravimui.

* * *

London — Brighton ir atgal sudaro 104⅝ a. mylios, kur šį nuotolį anglų ėjikas Nilson sukorė per 19:52:16 val. Dalyvavo apie 40 dalyvių, jų tarpe ir du latviai (Abolinš ir Rozentals).

Mūsų p-bėse tik 3 klm. ėjimas, o dalyvis vienas. Ir vis dėlto, kad mes — "entuziastai".

* * *

Estukas H. Moks Kanados Ontario p-bėse išmetė ietį 72,78 mtr. Pasaulinė klasė, o mes vis laukiame geresnių sąlygų

(Tęsinys 6-me pusl.)

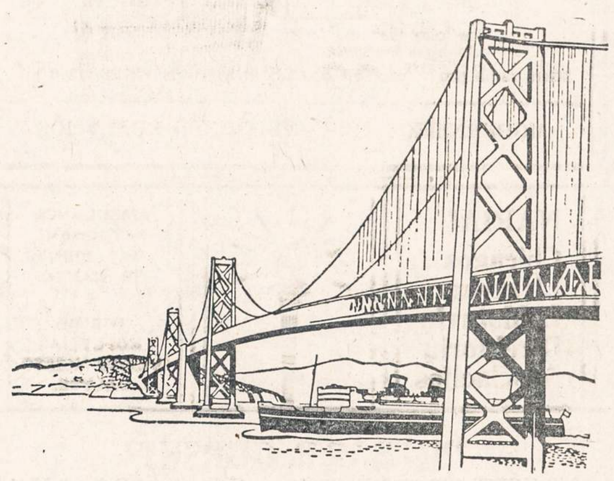

SAUGI - PATIKIMA

Universal Savings

Pastatyta ant tvirtų pamatų

32 metus tarnavome Jums ir Jūsų kaimynams. Didžiuojamės, sudarę didelę taupytojų šeimą, kuria noriai aptarnaujame. Kreipkitės į mus savo finansiniais reikalais. Jums bus suteikta draugiška, žinančio žmogaus pagalba.

Universal Savings sąskaitų dividendai, mokami kas 6 mėnesius, šiuo metu yra aukštesni, negu kitur.

Esame Federal Savings ir Loan Insurance Corporation narys.

Santaupos apdraustos iki $10,000.00

Universal Savings & Loan Association

1800 SOUTH HALSTED STREET
Chicago 8, Illinois

GLASER'S FURNITURE *has it!*

NEW SCHICK "25"

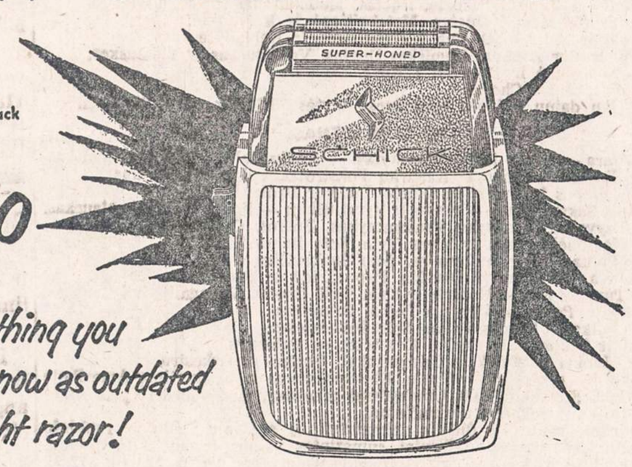

New Schick "25" complete with black and silver Caddie Case

29.50

makes anything you shave with now as outdated as a straight razor!

Your face never had it so good – or so close! This new Silver Jubilee shaver by Schick, inventors of electric shaving, shaves you so close it leaves nothing but a smile on your face!

New Schick "25" with black and silver Caddie Case 29.50

Here's the world's newest and finest shaver by Schick – inventors of electric shaving. It gives the closest shaves in the history of the face – for these 3 reasons, exclusive wtih Schick:

1. **Super-Honed Heads with New Sharpness.** Honed and finished to a sharpness unmatched by any other shaver. Never pull or pluck.
2. **Curved Combs with New Precision.** Curved shape presses down skin for gentle shaves. Comb guides each whisker into place no matter which way it grows.
3. **Hi-Power Motor with New Perfection.** Snap it on with a touch of the switch. World's most powerful motor for its size. More than enough power to shave the toughest whiskers.

save 5.00

Trade in your old electric shaver — any make or condition — on a new Schick "25". With trade-in you pay only 24.50

try it on our 14 day money-back plan

GLASER'S FURNITURE AND APPLIANCE CO.

5115-5123 So. Kedzie Ave. PRospect 6-1790

OPEN MONDAY AND THURSDAY EVENINGS

IŠ LIETUVIŲ GYVENIMO

Don Varnas Posto moterų vieneto vakarienė

Praeitą trečiadienį Toscano restorane įvyko Don Varnas American Legion posto Nr. 986 Moterų Vieneto metinė vakarienė. Tai buvo rengta pagerbti praeitų metų pirmininkei Bronei Jonikas, taip pat ir naujai išrinktajai pirmininkei Antoinette Zaleski.

Parengime dalyvavo vieneto narės su vyrais, buvo svečių ir viešnių ir vakaro nuotaika buvo maloni.

Po vakarienės buvo trumpa programa, kurią vedė rengimo komisijos pirmininkė Josephine Gleason. Pirmiausia mūsų jauna ir gabi praeitų metų pirmininkė Bronė Jonikas pateikė raportą iš vieneto veiklos, padėkodama visiems, kurie pagelbėjo jai pravesti tą rekordinį metą. Vienetas buvo sumaniai ir gabiai vedamas ir pasižymėjo svarbiais darbais, sėkmingai atliktais. Bronės Jonikas kalbą lydėjo šilti aplodismentai ir vieneto vardu vakaro vedėja įteikė jai gražią dovanėlę.

Atlikus šias ceremonijas, vedėja pristatė naują prezidentę Antoinette Zaleski. Ji savo trumpoj kalboj pareiškė viltį, kad narės kooperuos su ja, kaip su buvusia prezidente, ir kad vienetas ateityje irgi palaikys savo vardą aukštumoj.

Penkerius metus išbuvusioms narėms Bronė Jonikas įteikė tam tikrus ženklelius. Tokių šiame vakare buvo septynios: Bernice Ambrose, Sophie Dildine, Vicki Leberes, Frances Lescouskas, Judith Shulmistras, Johanne Shulmistras ir Irene Tumas.

Buvo pristatyti vakaro svečiai ir viešnios: Helen Zuris, buvusi 4 distrikto direktorė, Nora Gugienė, Adam Anderson, Don Varnas posto komanduotojas, ir Phil Mosteika, naujasis komanduotojas, kurie visi pasakė trumpas kalbas. Taipgi buvo pristatyti buvę posto komanduotojai ir vieneto prezidentės, jų tarpe Jack Juozaitis ir jo žmona Ona Juozaitienė.

Šilta nuotaika viešpatavo šioje Don Varnas Posto moterų vieneto vakarienėje. Ng.

Taupymo Bendrovių Lygos susirinkimas

Antradienį, rugs. 20 d., 7:30 val. vakaro, District Savings patalpose įvyks Lietuvių Taupymo ir Skolinimo Bendrovių Lygos susirinkimas. Susirinkime dalyvaus visi Lygos vadovybės pareigūnai ir direktoriai bendrovių, priklausančių prie šios Lygos. Bus, žinoma, ir kviestų svečių.

Antradienio susirinkime bus renkama Lygos valdyba ateinantiems metams ir aptartas naujai priimtas Illinois valstybės įstatymas, liečiąs taupymo bendroves.

NAUJI LIETUVIŠKI REKORDAI

Po $1.50 vienas:

Alutis ir Šauksmas. Budriūno Vyrų Kvartetas.
Tėvynei ir Subatos Vakarėlį. Budriūno Vyrų Kvartetas.
Klumpės ir Vežė Mane Iš Namų. Budriūno Vyrų Kvartetas.
Į Kovą ir Klumpės. Budriūno Vyrų Kvartetas.
Valsas ir Žvakė ir Plaštakė. Budriūno Vyrų Kvartetas.
O, Dalele ir Į Kovą. Budriūno Vyrų Kvartetas.
Apie Palvą Arklį ir Kikilis. Švedo Choras.
Žemaitiška Liaudies Daina ir Subatos Vakarėlį. Švedo Choras.
Aviža Prašė, Šią Nedėlėlę ir Nudavė Dukrelę. Solo Marijošius.
Oi, Sesele Negerai ir Meilė Tėvynės Nemari. Duetas. Motekaitienė ir Kalvaitytė
Žvaigždelės ir Temsta Dienelė. Duetas. Motekaitienė ir Kalvaitytė.
Čigonės ir Nokturnas. Duetas. Motekaitienė ir Kalvaitytė.
Barkarolė ir Sutemo. Duetas. Motekaitienė ir Kalvaitytė.
Ei, Dipi. Ir Per Atlantą. Komiškas Duetas. Vasiliauskas ir Žukauskas.
Kur Bėga Šešupė ir Draugai, į Kovą. Choras.
Karveliėli ir Jūra. Choras.
18 klasiškų dainų trijuose rekorduose vertės $3.00 tik po $1.50 setas.

PO $1.00 VIENAS:

Mano Gitara — Tango ir Saulėtas Rytas. — Anglų Valsas. Solo Šabaniauskas.
Nutilk, Širdie — Tango ir Kanarkų Fokstrotas. Solo Šabaniauskas.
Našlaitės Kapas ir Griovėsių Gėlelė. Dėdė ir Dėdienė.
Paskutinis Sekmadienis — Tango ir Vyrai ūžkim — Fokstrotas. Šabaniauskas.
Dzūkų Dzyvai ir Zanavykų Prašmatnybės. Polkos. Orkestras.
Tykiai Nemunėlis Teka ir Visur Tyla. Solo Babravičius.
Jonelio Polka ir Dariau Lyseles. Solo Šaukevičius.
Tu, Lietuva, Tu Mano ir Dru-Lia. Pupų Dėdė ir Dėdienė.
Kai Aš Turėjau Kaime Mergelę ir Kam Šeri? Duetas. Vanagaitis ir Olšauskas.
Marcinkonių Polka ir Virginia Polka. Orkestras.
Tėvuko Polka ir Kūmos Polka. Solo Šaukevičius.
Geismai ir Svajonės ir Oželis. Kvartetas su Orkestru.
Gyvenk, Juokis ir Mylėk ir Dzinguliukai. Duetas su Orkestru.

Rekordus siunčiame ir Paštu. Už supakavimą ir prisiuntimą Amerikoje extra $1.00. Kanadon $2.00. Užsakydami rekordus, money orderį prisiųskite iš anksto. COD rekordų nesiunčiame.

Budriko krautuvėje didelis deimantinių ir auksinių žiedų, ir rankinių laikrodėlių išpardavimas. Žymiai sumažintos kainos ir ant kitų prekių.
17 akmenėlių vyriškas rankinis laikrodėlis Waterproof, vertės $25 tik $12.50.
Gintaro karoliai 18 colių ilgumo, vertės $25.00 tik po $12.50.
Itališka Koncertina 10 bosų, vertės $35.00 tik po $17.50.
2 eilių Europietiška Hohner armonika 8 bosų ir 21 klavišo vertės $50 tik $25.
Kanklės — Citra, vertės $39.00 tik — $19.00.
Piano Akordeonas — Tango 120 bosų vertės $100.00 tik $45.00.
10 dvigubų balsų Chromatiška lūpinė Hohner armonika vertės $8.00 tik—$4.
Maža lūpinė armonikėlė Marine band vertės $3.00 tik $1.50.
Rašomoji Parker N21 Plunksna vertės $5.00 tik $2.50.
Elekt. Fonografas trijų greičių su specialia elektrine adatėle grojimui rekordų vertės $25.00 tik $12.50.
Elektrikinis Fonografas vertės $12.95 už $6.95.
Radio su laikrodžiu (Clock Radio) vertės $28.00 tik po $14.00.
Siuvama elektrinė mašina gražioje dėžėje vertės $100.00 tik po $48.00.
Didelės Mieros Televizijos setas padedamas ant stalo specialiai už $98.00.

JOS. F. BUDRIK, INC:
3241 So. Halsted St., Chicago 8, Ill. Tel. 5-7237

MOVING APDRAUSTAS PERKRAUSTYMAS MOVING
IŠ TOLI IR ARTI
Nauji dideli trokai - Naujausi kraustymo įrankiai
Ilgų metų patyrimas - Pigus ir sąžiningas patarnavimas
JUOZAS NAUJOKAITIS
2022 W. 69 St. Chicago 36, Ill. Tel. WAllbrook 5-9209

PRADĖK TAUPYTI ŠIANDIEN, - TURĖSI RYTOJ!
TAIGI PRADĖK TAUPYTI ŠIOJE LIETUVIŠKOJE ĮSTAIGOJE.
Kiekvieno taupytojo indėliai yra apdrausti iki $10,000.00.
BRIGHTON SAVINGS and LOAN ASS'N.
4071 Archer Ave. Tel.: LAfayette 3-8248
(į vakarus nuo California Avenue)
CHARLES ZEKAS, Secretary
OFISO VALANDOS:
Pirmad., Antrad., Penktad. ir Šeštadienį 9:00 ryte iki 4:30 val. po pietų.
Trečiad. 9:00 ryto iki 12 val. dieną. Ketvirt. 9:30 ryte iki 8:00 val. vak.

ANDY NORBUTAS, groja "ŠALTIMIERO RADIJO", WGES programoje šį vakarą, 8-tą val. vakare, išpildydamas prašymus dėl valsų ir tango muzikos.

Buvo įkurtuvėse

Chicagos 18 apylinkės gyventojas Juozas Kikis su žmona buvo pakviesti į įkurtuves pas pp. M. Pelk, 1240 S. Schiller St., Racine, Wis. Mr. Pelk pasistatė puikius namus. Ta proga susikvietė savo gerus draugus, kurių nemažas būrys linksmai praleido laiką gardžiai vaišindamiesi ir linksmai pasišnekučiuodami.

Ponas ir ponia Kikiai yra labai mandagūs naujieniečiai. Ponia jau kuris laikas kaip dirba pas gydytoją slaugės darbą. Ji mėgsta skaityti lietuviškąją spaudą, ypač "Naujienas". Malonu, kad senoji karta gyvuoja. P. L.

Svarbu Aleksandrui Dobrilai

Aleksandrą Dobrilą (Dabrilą), gyvenusį 817 Monroe Street ir dirbusį restoranuose, arba jį pažįstančius prašome susižinoti su Mrs. Helen B. Jerry, Immigrants' Protective League atstove, 608 S. Dearborn St., Room 1130, Chicago 5, Illinois. (Tel.: HArrison 7-7694). Yra svarbus Dabrilą liečiantis reikalas.

SPORTO PASAULIS

(Atkelta iš 5 psl.)

ir džiaugiamės peržengę 40 m. liniją.

* * *

Rumunė Jolanda Balas šuolį į aukštį pasiekė 1,70 m., tai anglės Thelma Hopkins rimčiausia favoritė.

* * *

Suomijos lengv. atl. p-bės praėjo be iškilesnių rezultatų, bet pažanga džiuginanti. Antai, ietininkų eilėj tokie rezultatai: Rantanen — 74,93; Kauhanen — 74,77; Nikkinen — 73,92; Kuisma — 71,58 ir Sillanpää — 70,38, o dar kiti 6 virš 65 mtr. Jaunių p-bėse Vammala — 68,41 ir Luoma — 67,44 mtr.

* * *

Prancūzijos sprintai Alain Dovid ir Lissenko (lyg tai rusas iš pavardės) 100 mtr. prabėgo per 10,5. Pakartotas krašto rek. Moterų kl. Catherine Capdeviele 100 mtr. užbėgime praskuto 11,8 s. Lygiai 1,5 s. geriau už mūsų p-bių I vietą.

* * *

Rusai skelbia, kad jų Armijos, žinoma, raudonosios, komanda pagerino pasaulio rek. 4x800 m. estafetėje, prabėgdama per 7:26,4 min. Kiekvienam išeina po 1:51,5 sek. su šimtosiomis. 800 mtr. vidurkis labai geras. Jų greitieji Bartenjev ir Konovalov 100 mtr. prabėgo po 10,4 sek.

* * *

Amerikietė McDaniel (JAV) šuolį į aukštį peršoko 1,69 m. Naujas krašto rekordas (senasis — 1,68 Coachman). Kiti 3 mėginimai 1,74 (pasaulio rek.) vos vos nepavyko. "Jaunutė" Stella Walsh 220 j. sumetė per 25,6 sek. Šiai lenkaitei jau virš 40 metų. Tai bent entuziastė. Pasimokykime!

Premijos meno varžybų laimėtojams

Dearborn'e, Mich., Fordo Rotundoje nuo rugsėjo mėn. 14 d. iki to pat mėn. 28 d. vyks Fordo Motorų kompanijos viso krašto Industrijos Meno varžybų 83 geriausių projektų paroda.

Išstatytų projektų tarpe bus 72, laimėję pirmą vietą 1955 m. Industrijos Meno varžybose ir 11 laimėjusių specialių išradimų ir originalių braižinių varžybas. Bus išstatytas amatininkų darbų sąrašas. Juo Fordo Industrijos Meno Programa nori paskatinti mokyklinio amžiaus vaikus.

Parodos patrauklių įdomybių tarpe bus "Gismo, Taikusis Robotas", 14 metų berniuko iš Rhode Island kūrinys. Šešių pėdų mechaniškas vyras, padarytas iš galvanizuoto plieno vielų ir lempučių tinklo. Kelis kartus kasdien Gismo sveikins lankytojus ir demonstruos savo sugebėjimus vaikščioti ir kalbėti.

Du išstatyti projektai padaryti vaikų iš Michigano. Vienas iš jų — knygutė, spausdinta Merle Baghtel, 14 metų, 11300 Patton, Detroit; kitas — mechaniškas brėžinys, laimėjęs pirmąją vietą George'ui T. Rendziperiui, 11 metų, 178 Auburn, Pontiac.

Kasmet paskiriama iš viso $50,000 studentams — laimėtojams IAA programoje. 1955 m. varžybos sutraukė maždaug 40,000 dalyvių iš įvairių valstybių ir sričių.

31 geriausių varžovų ir jų instruktoriams bus duota galimybė veltui nuvažiuoti į Detroitą ir Dearborn'ą. Jie atvyks į Dearborn'ą rugsėjo 29 d. IRP

Pakaltintas žudikas Morabito

Didysis prisiekusiųjų teismas, praėjus 24 valandoms po nusikaltimo, pakaltino žmogžudyste M. Morabito. Keli liudininkai parodė matę, kaip jis nušovė "Daily News" dienraščio ekspedicijos vedėją H. George.

Tuo tarpu buvo paleistas, bylos nesudarius, suimtasis M. Sprovieri, M. Morabito draugas.

— Lietuvių, latvių ir estų dailininkų paroda Rygos latvių — rusų muziejuje, kaip skelbia lietuviškų komunistų spauda, esąs "didelis įvykis šių respublikų kultūriniame gyvenime". Be kitų, linksniuojami Lietuvos dailininkais vardai kaip Gračovo paveikslas "Klaipėdos išvadavimas", Kukujevo paveikslas "Salomėja Neris" ir kt. O visas Jar-Kravčenko raportažas apie šią parodą yra propagandinis ir neįtikinantis.

ZIGMOND KACHINSKI
Gyveno 4028 So. Campbell Ave.

Mirė 1955 m. rugsėjo 17 d., 5:00 val. popiet, sulaukęs 83 metų amžiaus. Gimęs Lietuvoj, Šiaulių apskrity.

Amerikoje išgyveno 60 metų.

Paliko nuliūdę: keturios dukterys: Bernice Pauldon ir žentas William, Helen Traylor, žentas Arthur, Florence Gecas ir žentas Stanley, Genevieve Schuh ir žentas Alfred; du sūnūs: Paul ir marti Norma, Eugene ir marti Rose; podukra Louise Baness, jos vyras Alex, posūnis Stanley Markūnas, jo žmona Anna; 20 anūkų, 2 proanūkai ir daug kitų giminių, draugų ir pažįstamų.

Priklausė Chicagos Lietuvių Draugijai.

Kūnas bus pašarvotas šiandien 3 val. popiet John F. Eudeikio koplyčioj, 4330 So. California Ave.

Trečiadienį, rugsėjo 21 dieną, 8:30 val. ryto bus lydimas iš koplyčios į Nekalto Prasidėjimo Pan. Švč. parapijos bažnyčią, o po gedulingų pamaldų bus laidojamas Šv. Kazimiero kapinėse.

Visi a.a. Zigmond Kachinski giminės, draugai ir pažįstami nuoširdžiai kviečiami dalyvauti laidotuvėse ir suteikti jam paskutinį patarnavimą ir atsisveikinimą.

Nuliūdę lieka:
Dukterys, Žentai, Sūnūs, Marčios ir kiti Giminės.

Laidotuvių Direktorus John F. Eudeikis tel. LAfayette 3-0440.

PIRKITE JAV TAUPYMO BONUS.

Rastas ryšulėlis raktų

Halsted gatvėje, ties 18-tąja, rastas didokas ryšulėlis raktų. Savininkas, atpažinęs raktus, gali atsiimti juos Naujienų ofise.

Naujienų Administracija

Grigoniui atėjo laiškas

Čikagiečiui P. Grigoniui atėjo laiškas iš rusiškų komunistų okupuotos Lietuvos. Šiuo reikalu darbo valandomis P. Grigonis gali pasiteirauti Naujienų ofise.

Naujienų Administracija

Dainos konkursas

Dainų Šventės Komitetas yra paskelbęs konkursą sukurti dainai, kuri bus atlikta pačios šventės metu.

Kūrinys turi būti patriotinis. Šiuo metu jau sudaryta tam konkursui jury komisija, į kurią įeina šie muzikai: jury komisijos pirmininkas — Aleksandras Kučiūnas, nariai — Vyt. Marijošius, Iz. Vasyliūnas, Alf. Mikulskis, Kazys Steponavičius. Konkurso terminas baigiasi š. m. gruodžio mėn. 15 d. Konkurse gali dalyvauti visi lietuviai kompozitoriai, gyveną laisvajame pasaulyje.

ANTANAS VERBICKAS
(VERBECK)
Gyveno 6936 So. Artesian Ave.

Mirė 1955 m. rugsėjo 16 d., 12:30 val. popiet, sulaukes pusės amžiaus. Gimes Lietuvoje, Šiaulių apskr., Kuršėnų parapijoj ir miestelyje.

Paliko nuliūdę: žmona Amilija, pagal tėvus Ramanauskaitė; dvi dukterys: Emily, žentas George Lausch ir Teddy Barskis, sūnus Bruno, marti Katherine; šeši anūkai: Jane, George Jr. ir James Lausch, Carole ir Robert Barskis ir Daniel Verbeck; švogerka Sofija Valiulis, jos šeima ir daug kitų giminių, draugų ir pažįstamų.

Kūnas pašarvotas Mažeika ir Evans koplyčioj, 6845 So. Western Ave.

Antradienį, rugsėjo 20 dieną, 8:30 val. ryto bus lydimas iš koplyčios į Gimimo P. Švč. parapijos bažnyčią, o po gedulingų pamaldų bus laidojamas Šv. Kazimiero kapinėse.

Visi aa. Antano Verbickas giminės, draugai ir pažįstami nuoširdžiai kviečiami dalyvauti laidotuvėse ir suteikti jam paskutinį patarnavimą ir atsisveikinimą.

Nuliūdę lieka:
Žmona, Dukterys, Žentai, Sūnus, Marti ir Giminės.

Laidotuvių Direktorius Mažeika ir Evans, tel. REpublic 7-8600.

A. † A.
JUOZAS BRUŽAS
732 W. Cermak Rd.

Mirė 1955 m. rugsėjo 16 d., 10:20 val. vak., sulaukęs pusės amžiaus. Gimęs Telšių apskr., Ukrinų parap.

Amerikoj išgyveno 45 metus.

Paliko nuliūdę: žmona Alena, pagal tėvus Bartulis, pagal pirmą vyrą Paulaitis; duktė Ruth Baškis, žentas Leo, anūkė Jeffery Lee Baškis, sesers duktė Josephine Grockis, jos vyras Paul; sesers sūnus Henry White, jo žmona Sylvia ir jų šeimos, uošviai Agnes White ir jos vyras Julius; 2 švogeriai: Frank Bartulis, jo žmona Eva, Joseph Bartulis, jo žmona Edna ir jų šeimos; giminaičiai Peter Remaks ir jo šeima ir kiti giminės, draugai ir pažįstami.

Priklausė prie LDS Roseland kuopos.

Kūnas pašarvotas Bukausko kopl., 10821 So. Michigan Ave.

Antradienį,, rugsėjo 20 dieną, 1:30 val. popiet bus lydimas iš koplyčos ir laidojamas Lietuvių Tautinėse kapinėse.

Visi a. a. Juozo Bružo giminės, draugai ir pažįstami nuoširdžiai kviečiami dalyvauti laidotuvėse ir suteikti jam paskutinį patarnavimą ir atsisveikinimą.

Nuliūdę lieka:
Žmona, Duktė, Žentas, Anūkės, Uošviai, Švogeriai ir Giminės.

Laidotuvių Direktorius L. Bukauskas, tel. COmmodore 4-2228.

Garsinkitės "N-nose'

URBA Gėlės Mylintiems, Vestuvėms, Banketams, Laidotuvėms, Papuošimams
GĖLININKAS
4180 ARCHER AVENUE
Tel.: LA 3-5800 arba LA 3-5870

GUŽAUSKŲ
BEVERLY HILLS GĖLINYČIA
GĖLĖS VISOMS PROGOMS
2443 W. 63 ST.
Telef.: PR 8-0833 ir PR 8-0834

GĖLININKAS
(PUTRAMENTAS)
Linksmumo arba liudesio valandoje Gražiausios Gėlės ir Vainikai. Antkapių papuošimai ir sezoninės kapams gėlės.
ROY R. PETRO (Putramentas)
5519 So. Harlem Avenue
POrtsmouth 7-9020

LOVEIKIS Siunčiam Gėles Telegramu į Visas Pasaulio Dalis
KVIETKININKAS
Gėles Vestuvėms, Banketams ir Pagrabams.
3316 So. Halsted St. YArds 7-7308

LIŪDESIO VALANDOJE ŠAUKITE
MAŽEIKA & EVANS
LAIDOTUVIŲ DIREKTORIAI
3 ATSKIROS VĖSINAMOS KOPLYČIOS
6845 S. Western Ave. RE 7-8600-8601
Gyvenantiem kitose miesto dalyse gausim koplyčią arčiau jūsų namų.

A. PETKUS
LAIDOTUVIŲ DIREKTORIUS
6812 So. Western Avenue
1410 South 50th Avenue
CICERO, ILLINOIS
TELEFONAI:
GRovehill 6-2345-6 • TOwnhall 3-2109
KOPLYČIOS VISOSE MIESTO DALYSE

John F. Eudeikis
LAIDOTUVIŲ DIREKTORIUS
Seniausia ir Didžiausia Laidojimo Įstaiga
AMBULANCE DIENĄ IR NAKTĮ
4605-07 So. Hermitage Avenue
Tel.: YArds 7-1741—1742 ir LAfayette 3-9851
★
4330-34 So. California Avenue
Telefonas: LAfayette 3-0440
Mūsų radio programos šeštadieniais 9:15 ryto iš WGES, 1390 kil.
MODERNIŠKOS AIR-CONDITIONED KOPLYČIOS

NARIAI Chicagos Lietuvių Laidotuvių Direktorių Asociacijos
AMBULANCE PATARNAVIMAS DIENĄ IR NAKTĮ.
★
TURIME KOPLYČIAS VISOSE MIESTO DALYSE.

PETRAS P. GURSKIS
659 WEST 18th STREET Phone: SEeley 3-5711

ALFRED VANCE
177 WOODSIDE RD., Riverside, Ill. Tel.: OL 2-5245

PETRAS BIELIŪNAS
4348 S. CALIFORNIA AVE. Phone: LAfayette 3-3572

GEORGE F. RUDMIN
3319 S. LITUANICA AVE. Tel.: YArds 7-1138-1139

P. J. RIDIKAS
3354 S. HALSTED STREET Phone: YArds 7-1911

LEONARD BUKAUSKAS
10821 S. MICHIGAN AVE. Phone: COmmodore 4-2228

VASAITIS - BUTKUS
1446 S. 50th AVE., Cicero, Ill. Phone: OLympic 2-1003

ANTANAS M. PHILLIPS
3307 LITUANICA AVENUE Phone: YArds 7-3401

ZIGMUND (ZUDYK) ZUDYCKI
1646 W. 46th STREET Phone: YArds 7-0781

STEPONAS C. LACKAWICZ
2424 WEST 69th STREET REpublic 7-1213
2314 WEST 23rd PLACE VIrginia 7-6672

Wake Up! Look Up! Sign Up!
Join the GROUND OBSERVER CORPS
CALL CIVIL DEFENSE

— Beraukiai, bekojai lietuviai karo invalidai tremtyje laukia Tavo pagalbos. Aukok jiems!

Skaitykite "N-nas"

Pranešimas buv. bolševikų ar nacių politiniams kaliniams

1. 1946 m. Vokietijoje buvo suorganizuota Lietuvos Antinacinės Rezistencijos buv. Politinių Kalinių Sąjunga. 1947 m. Visuotinio Susirinkimo nutarimu Sąjungos apimtis buvo išplėsta ir buv. bolševikų politiniams kaliniams. Pagal sąjungos įstatus jos valdyba "eina pareigas, kol bus išrinkta nauja" (17 str.). Lig šiol dar Europoje rinkta valdyba rūpinasi kiek pajėgdama buv. politinių kalinių organizaciniais reikalais. Turėdama galvoje, kad buv. politinių kalinių vaidmuo Lietuvos laisvės kovoje nėra pasibaigęs, ypač turint minty tarptautinį buv. politinių kalinių bendradarbiavimą kovoje su bolševizmu, valdyba priėjo išvados, kad yra būtinas korespondenciniu būdu išrinktas bendras buv. politinių kalinių vadovaująs centras. Be to, yra būtina naujoms sąlygoms pritaikyti sąjungos įstatai. Tam reikalui Sąjungos Valdyba sudarė ad hoc komisiją iš Kazimiero Brazausko, dr. Broniaus Nemicko ir Vytauto Vaitiekūno.

2. Savo uždavinius vykdydama, komisija maloniai prašo buv. bolševikų ir nacių politinius kalinius, kurių dabartiniai adresai nepranešti Sąjungos Valdybai, iki š. m. spalio 31 d. juos pranešti raštu ar žodžiu:

Amerikoje (šiaurės ar Pietų) betkuriam komisijos nariui (K. Brazauskas, 680 Bushwick Ave., Brooklyn 21, New York; Dr. Br. Nemickas, 71-67-58th Rd., Maspeth, N. Y., tel. Illinois 7-5817; V. Vaitiekūnas, 136-16 N. Hempstead Tpke, Flushing 55, N. Y., tel. Independence 3-1652) arba Sąjungos Valdybai — kun. V. Pikturnai, 213 So. 4th Street, Brooklyn 11, N. Y.

Australijoje ir N. Zelandijoje — Pr. Sakalauskui, 137 Wilbur St., East Bankstown, N. S. W., Australia.

Europoj — P. Naručiui, Raussensteinstr. 35 (14a) Boeblingen, Germany.

3. Pagal Sąjungos Valdybos atsiklausimą, kur turėtų būti naujosios Sąjungos Valdybos būstinė, dauguma pasisakė už New Yorką. Komisija laikys visus Sąjungos narius, gyv. New Yorke ar jo apylinkėse, kandidatais į Centro Valdybą ir jų sąrašą pateiks balsavimui. Kas nenorėtų kandidatuoti, iki š. m. spalio 31 d. apie tai painformuoja raštu ar žodžiu betkurį komisijos narį, aukščiau duotais adresais.

4. Po spalio 31 d. komisija išsiuntinės visiems sąjungos nariams naujoms sąlygoms pritaikytus Sąjungos įstatus patvirtinti ir pagal juos praves Sąjungos organų korespondencinius rinkimus.

(pas.) K. Brazauskas, (pas.) Dr. B. Nemickas, (pas.) V. Vaitiekūnas.

New Yorkas, 1955 m. rugs. 15 d.

Netikėkit sovietais, sako admirolas

Admirolas A. A. Burke, kuris vedė derybas su sovietais Korėjos karo metu, kalbėjo čia apie Amerikos santykius su Sovietų Sąjunga.

Admirolas pažymėjo, kad per keletą metų Amerika nesumažinsianti savo ginklavimosi. Kalbėdamas apie sovietų pasiruošimus, jis pabrėžė, kad Sovietų Rusija pasistatydinusi povandeninių laivų, kreiserių, naikintuvų ir mažesnių laivų daugiau negu visas likusis pasaulis, nors Rusijoje ir trūkstą plieno ir geresnių gamybos priemonių. Tačiau Sovietų Sąjungos karo laivynas esąs menkesnės vertės negu JAV.

Adm. Burke sako, jog esą visai aiškūs sovietų tikslai — dominavimas bet kuria kaina pasauly. Esą, mums reikia žiūrėti ne ką rusai pažada dabartinės "taikos ofenzyvos" metu, bet ko jie iš tikrųjų siekia. Reikią mum daugiau rėmesio kreipti, kas rašoma sovietų knygose, ką sako jų rašytojai. Buvusi amerikiečių klaida, kad jie nekreipę dėmesio, ką sakęs savo knygoje kitas diktatorius — Hitleris savo "Mein Kampf".

TĖVŲ IR MOKSLEIVIŲ DĖMESIUI

Visokias rašomas mašinėles gausite su specialia nuolaida, kurie pristatysite mokslo pažymėjimus. Prašome įsitikinti. J. KARVELIS, 3322 So. Halsted St., Chicago, Ill. Tel. YA 7-0677. (Skelb.)

NOW AT
UNION APPLIANCES

It cleans twice the area of any other cleaner... with its exclusive double-stretch hose!

UNION APPLIANCES
101 So. Clinton Street DEarborn 2-4838
OPEN MONDAY AND THURSDAY EVENINGS

BUICK'AS
LIETUVIŠKAS
AUTOMOBILIS

DR. S. VAITUSH, Opt.
Palengvins akių įtempimą, kuris esti priežastimi galvos skaudėjimo svaigimo arba aptemimo, nervuotumo, skaudėjimo, akių karščio Atitaisau trumparegystę ir toliregystę. Prirengiu teisingai akinius Visuose atsitikimuose egzaminavima daromas su elektra, parodančia maziausias klaidas. Speciali atyda kreipiama į mokyklos vaikus.
VALANDOS:
Nuo 10:30 ryto iki 7:00 vakaro.
Šeštadieniais iki 4 val. vakaro.
Trečiadienį ir sekmadienį uždaryta
4712 S. ASHLAND AVE.
YArds 7-1373

AMERICAN APPLIANCE STORES *has it!*

NEW SCHICK "25"

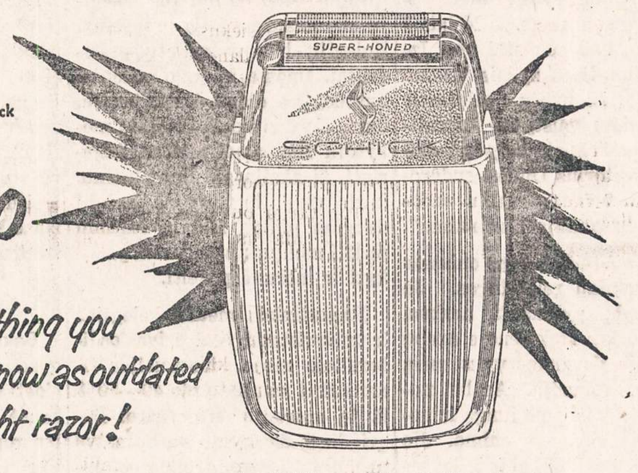

New Schick "25" complete with black and silver Caddie Case

29.50

makes anything you shave with now as outdated as a straight razor!

Your face never had it so good — or so close! This new Silver Jubilee shaver by Schick, inventors of electric shaving, shaves you so close it leaves nothing but a smile on your face!

3 reasons why nothing shaves you closer than the new Schick "25"

1. **Super-Honed Heads with New Sharpness.** Honed and finished to a sharpness unmatched by any other shaver. Never pull or pluck.
2. **Curved Combs with New Precision.** Curved shape presses down skin around each whisker for gentle shaves, no irritation. Comb guides each whisker into place no matter which way it grows.
3. **Hi-Power Motor with New Perfection.** World's most powerful motor for its size. More than enough power to shave the toughest whiskers.

Special trade-in offer

We'll take your old electric shaver, any make in any condition, as a $5.00 trade-in. With trade-in the new Schick "25" costs only

only 24.50

try it for 14 days—money-back guarantee

AMERICAN APPLIANCE STORES
1445 West 79th Street HUdson 3-6677
OPEN MONDAY AND THURSDAY EVENINGS

Nuo 1924 iki 1955

AUKŠTAS DIVIDENDAS UŽ TAUPOMUS PINIGUS -- PILNAI APDRAUSTAS IR PELNINGAS SAUGUMAS -- PATARNAVIMAI VELTUI VISIEMS MŪSŲ NARIAMS

Štai kodėl apsimoka taupomus pinigus padėti į CHICAGO SAVINGS AND LOAN ASSOCIATION: 1. Pas mus visi indėliai yra apdrausti iki $10,000.00. 2. Pas mus taupomi pinigai buvo ir yra išmokami pagal pareikalavimą. 3. Per 31 metus CHICAGO SAVINGS visada 100% išmokėjo taupytojams indėlius ir visada mokėjo aukštesnį dividendą, negu dauguma kitų finansinių įstaigų. 4. Pas mus taupytojai gali iškeisti čekius, apmokėti geso, elektros, telefono sąskaitas, Real Estate ir Income Tax mokesčius ir visas kitas bilas mūsų Special Money Order čekiais. Mes nieko neskaitome už šiuos patarnavimus. 5. Parduodame ir keičiame valstybės bonus. 6. Teisingomis sąlygomis duodame paskolas ant perkamų namų.

Pas mus yra šie taupymo skyriai: optional, investmentų, vakacijų, Christmas Club ir Bonus Savings.
Kviečiame visus taupyti šioje pačioje progresyviškiausioje lietuvių taupymo bendrovėje.

CHICAGO SAVINGS AND LOAN ASSOCIATION
6234 South Western Avenue JOHN PAKEL, Prezidentas GRovehill 6-7575

VALANDOS: Pirmadieniais nuo 12 iki 8 val. vakaro. Antradieniais ir Penktadieniais nuo 9 iki 4 valandos po pietų. Ketvirtadieniais nuo 9 iki 8 val. vakaro. Trečiadieniais uždaryta visą dieną. Šeštadieniais nuo 9 ryto iki 2 val. po pietų.

Dr. Juzė ir Dr. Kęstutis AGLINSKAI
GYDYTOJA-AS IR CHIRURGE-GAS
2300 WEST 51st STREET
VALANDOS:
Pirm., antrad. 10-12, 2-4 ir 6-9 popiet.
Ketvirtad., penktad. 2-4, 6-9 popiet.
Šeštadieniais 10-2 val. popiet
Tel. ofiso: PRospect 6-1795
Rezid.: GRovehill 6-5603

DR. ANNA BALIUNAS
AKIŲ, AUSŲ, NOSIES IR GERKLĖS LIGOS
PRITAIKO AKINIUS
6322 SO. WESTERN AVENUE.
Valandos: Antradieniais ir penktadieniais nuo 7 ligi 9 val. vakaro. Šeštadieniais nuo 10 ligi 12 ir nuo 1 ligi 3 valandos po pietų
Kitu laiku tik susitarus.
Ofiso telef.: PRospect 8-3229
Rezid. telef.: WAlbrook 5-5076

Tel.: PRospect 8-1717
DR. S. BIEŽIS
GYDYTOJAS IR CHIRURGAS
3148 WEST 63rd STREET
Val., kas dieną po pietų 1-3; vak. 7-8 tiktai antradieniais ir penktadieniais. Trečiad. ir sekmad. ofisas uždarytas.
Rez.: 3241 WEST 66th PLACE
Phone: REpublic 7-7868

DR. PETER BRAZIS
PHYSICIAN AND SURGEON
2434 WEST 71st STREET
CHICAGO, ILL.
Telefonai:
Ofisas: HEmlock 4-5849
Rezidencija: HEmlock 4-2324
OFISO VALANDOS:
Pirmad., Ketvirt. ir Penktadienį nuo 1-4 ir 7-9, Antrad. nuo 1-5, Trečiad. ir Šeštadieni tiktai susitarus.

Ofiso telef.: VIrginia 7-0036
Rezidencijos: BEverly 8-8244
DR. T. DUNDULIS
GYDYTOJAS IR CHIRURGAS
4157 ARCHER AVENUE
Ofiso valandos:
Nuo 2—4 ir nuo 6—8:30 val. vakaro.
Šeštadieniais nuo 2 iki 4 po pietų.
Trečiadieniais pagal sutartį.

Rezid. tel.: STewart 3-4511
Ofiso telef.: YArds 7-1166
DR. J. GUDAUSKAS
GYDYTOJAS IR CHIRURGAS
756 WEST 35th STREET
Kampas Halsted ir 35-tos gatvės
Valandos: 1-4 p. p. ir 6:30 - 8:30 val. kasdien. Trečiadieniais uždaryta.
Šeštadieniais nuo 1 iki 4 po pietų

Tel. ofiso: VI 7-0600; rez. RE 7-6867
DR. BR. GAIŽIUNAS
GYDYTOJAS IR CHIRURGAS
4055 ARCHER AVENUE
(Kampas Archer ir California Ave.)
VAL.: 2—4 po pietų ir 6—8 vakare, šeštadieniais 2—7 p.p., išskyrus sekm.

Telef. Ofiso ir rezid. WAlbrook 5-3388
DR. S. GEŠTAUTAS
GYDYTOJAS IR CHIRURGAS
2624 West 71st Street
(Kampas 71 & Talman Ave.)
Priėmimo valandos: Kasdien nuo 7 iki 9 vak. Sekmadieniais tik susitarus.

Rezid. telef.: INterocean 8-8732
Ofiso telef.: INterocean 8-7654
DR. K. GUDAITIS
GYDYTOJAS IR CHIRURGAS
Chirurgija ir moterų ligos
10756 SO. MICHIGAN AVE.
Val.: Kasdien 9-12 val. ryto, 1-4 val. p. p., ir 6-8 val. vak., išskyrus trečiad. Šeštad 10-3. Kitu laiku — susitarus.

DR. A. JENKINS
PHYSICIAN AND SURGEON
(Lietuvis Gydytojas)
2500 WEST 63rd STREET
Ofiso val.: kasdien nuo 2—4 po pietų ir 7:30—9 vakaro.
Trečiad. ir šeštad. uždaryta.
Ofiso telefonas: PRospect 6-3838
Rezid. telefonas: REpublic 7-9199

GRovehill 6-1595
Dr. Aldona A. Juska
AKIŲ LIGŲ SPECIALISTĖ
IR PRITAIKO AKINIUS
Valandos: 9-12, 7-9 pagal susitarimą, išskyrus trečiadienius ir šeštadienius.
2422 W. MARQUETTE ROAD

Tel.: ofiso GR 6-4322. Rez.: HI 5-2626
DR. JOSEPH W. KADZEWICK
(LIETUVIS)
GYDYTOJAS IR CHIRURGAS
Priėmimo valandos tiktai susitarus: nuo 2 iki 4 v. p. p. ir nuo 7 iki 9 vakaro, išskyrus trečiadienius.
MANOR MEDICAL ARTS BUILDING
6400 SO. KEDZIE AVE.

Telef.: Ofiso ir buto OLympic 2-4159
DR. P. KISIELIUS
GYDYTOJAS IR CHIRURGAS
4938 W. 15th Ave., Cicero, Ill.
Kasdien 1-3 val. ir 6-8 val. vakaro.
Šeštadieniais 12—4 val.
Butas: 1526 So. 49th Ave., Cicero, Ill.

Dr. N. Kriauceliunaitė
GYDYTOJA IR CHIRURGĖ
Specialistė Moterų Ligų ir Akušerijos
Val.: 11-2 ir 7-9 vak., šeštad. 1-4 p. p.
Kitu laiku pagal susitarimą
Adresas: 2750 W. 71st St.
(Kampas 71st ir California)
Tel.: Ofiso ir rezidencijos RE 7-4146

Ofiso telefonas: LAfayette 3-3210
Jei neatsiliepia šaukite KEdzie 3-2868
Dr. Emily V. KRUKAS
GYDYTOJA IR CHIRURGĖ
4146 SO. ARCHER AVENUE
Val.: kasdien po pietų nuo 12—2:30
Daily afternoons.
Vakarais: pirmad., antrad., ketvirtad 6—8:30. Trečiadieniais tik susitarus

Dr. A. Valis - Labokas
GYDYTOJAS IR CHIRURGAS
Spec. Moterų Ligos
3267 SO. HALSTED STREET
Telefonas: DAnube 6-1125
Valandos: 1-4 ir 6-8 vakaro.
Šeštadieniais 1-4 val. po pietų.

Dr. Julia Monstavičius
GYDYTOJA IR CHIRURGĖ
10748 So. Michigan Avenue
Tel.: PU 5-6766—Rez. tel.: EN 4-4979
Darbo valandos: nuo 6 iki 9 val. po pietų kasdien, išskyrus trečiadienius. Šeštadieniais nuo 1 iki 4 val. po pietų.

Telefonai: Ofiso GRovehill 6-5399
Rezidencijos: PRospect 6-4732
DR. A. MACIŪNAS
GYDYTOJAS IR CHIRURGAS
Spec. chirurginės ligos
2423 WEST 63rd STREET
Priėmimo valandos: 2-4 ir 6-8.
Trečiad. ir sekmadieniais uždaryta.

DR. CONSTANCE O'BRITIS
PHYSICIAN AND SURGEON
2408 WEST 63rd STREET
Tel.: HEmlock 4-5524
Hours by appointment only.

Dr. Juozas PAUKŠTYS
DANTŲ GYDYTOJAS
4253 ARCHER AVENUE
(tejmas is Whipple St.)
Valandos: kasdien 10-12, 2-6 p. m. 7-9 p. m. Šeštadieniais 10-12.
Trečiadieniais uždaryta.
Tel.: LA 3-4949, namų CE 3-7786

DR. STRIKOL
GYDYTOJAS IR CHIRURGAS
4645 SO. ASHLAND AVENUE
Ofiso valandos: nuo 2—4 ir 6—8, Ser., Subat. ir Nedėl. tik susitarus
Ofiso telefonas: YArds 7-4787
Namų telefonas: PRospect 6-1930
Jei neatsiliepia virsutiniai telefonai, šaukite Midway 3-0001

Tel. ofiso: CLiffside 4-2896
Rez.: LAfayette 3-1172
DR. P. STRIMAITIS
GYDYTOJAS IR CHIRURGAS
1724 WEST 47th STREET
(kampas 47th ir Hermitage)
Priėmimo val.: 2-4 ir 6-9 val. po pietų, šest. 2-6 v. p.p., išskyrus sekmadienius

Telefonai: ofiso CLiffside 4-0253
Rezidencijos: GR 6-8876
DR. A. Z. SAULYS
GYDYTOJA IR CHIRURGE
4645 S. ASHLAND AVE. (kamb. 211)
Pirm., Antr., Ketv. ir Penktad. 6:30—8:30 val. vak. Šeštadienį 2—4 v. p. p.

DR. VYT. TAURAS-TUPČIAUSKAS
GYDYTOJAS IR CHIRURGAS
Bendra praktika, spec. Moterų ligos
Ofisas ir rezidencija: 2410 W. 51st St.
(antras namas nuo Western Ave.)
Ofiso ir rezid. tel. PRospect 8-1223
Ofiso val.: pirmad. 8-10 val. vakaro, antrad., treč. ir penkt. 6-9 v. v. ir ketvirt. ir šeštad. 2-4 val. po pietų.

DR. V. P. TUMASONIS
GYDYTOJAS IR CHIRURGAS
CHIRURGINĖS LIGOS
Ofiso telef.: HEmlock 4-2123
6255 SO. WESTERN AVENUE
Rezid. telef.: PRospect 6-8484
Val.: 2-4 po pietų ir 7-9 vak.

DR. J. VAITAITIS
GYDYTOJAS IR CHIRURGAS
1407 SO. 49th COURT, CICERO
Kasdien 10-12 ryto ir 5-8 val. vak.
Šeštadieniais 10-2.
Ofiso ir buto telef.: OLympic 2-1381

Tel.: ofiso ir rez. PRospect 6-9400
Dr. Ona Vaškevičius
(VAŠKEVIČIUTĖ)
GYDYTOJA IR CHIRURGE
6246 SO. KEDZIE AVENUE
Val.: kasdien nuo 1—3 popiet ir nuo 6—8 val. vakaro; šeštad. 1—4 popiet; trečiadienį ir kitu laiku tik susitarus.

Tel.: ofiso VI 2-1581; rez.: VI 2-0742
DR. V. VILEIŠIS
GYDYTOJAS IR CHIRURGAS
802 WEST 31st STREET
(kampas Halsted ir 31-os gatvių)
Priėmimo valandos: 2-4 ir 6-8 val
Šeštadieniais 2-4 val. po pietų.
Sekmadieniais uždaryta.

DR. BRUNO J. ZUBRICK'AS
GYDYTOJAS IR CHIRURGAS
6400 SO. KEDZIE AVE.
Valandos: 2—4 po pietų ir 7—9 vak. trečiad. ir sekmad. pagal susitarimą
Telefonas: HEmlock 4-7899
Namų tel.: HIlltop 5-2557

P. ŠILEIKIS, O. P.
ORTHOPEDAS-PROTEZISTAS
Aparatai - Protezai, Med. Bandažai. Speciali pagalba Kojoms (Arch Supports) ir t. t.
Val.: 9—4 ir 6—8. Šeštadieniais 9—1
ORTHOPEDIJOS TECHNIKOS LAB.
1911 W. 59th St., Chicago 36, Illinois
Tel.: PRospect 6-5084

LIETUVIAI AKIŲ GYDYTOJAI

Dr. Ant. Rudokas, O. D.
tikrina akis, pritaiko akinius, keičia stiklus ir rėmus.
Telefonas: YArds 7-7381
Priima: Vakarais nuo 6 ir 9 val.
Šeštad. nuo 10 ryto iki 4 po pietų.
Treč. ir sekmad. pagal susitarimą.
4455 S. CALIFORNIA AVE., Chicago.

DR. G. SERNER
LIETUVIS AKIŲ GYDYTOJAS
25 metų patyrimas
Tel.: YArds 7-1829
Pritaiko Akinius
Kreivas Akis
Ištaiso.
Ofisas ir Akinių Dirbtuvė
756 WEST 35th STREET
Valandos: nuo 10 iki 2, nuo 6 iki 8.
Trečiad. nuo 10-12; penktadienį 10-2.
Šeštadieniais 10—2 val. po pietų.

Dr. Kazimieras MICHEL
Optometristas - Orthoptistas
Gydo nusilpusias ir nervuotas akis. Egzaminuoja akis ir pritaiko akinius. Išgydo kreivas akis be operacijos. Įdėda netikrą — artificialę akį pagal sveiką. Praktikuoja per 39 metus. Kalba lietuviškai.
4654 SO. ASHLAND AVENUE
Telefonas: YArds 7-6616
Nuo 9:30 val. ryto iki 8 val. vakaro
Geras patarnavimas

— Mažieji lietuviukai tremtyje nori mokytis. Padėk jiems savo auka!

IŠ CHICAGOS IR APYLINKIŲ

★

Karščiausias dalykas — policijos pajamų šaltiniai

Jau kelinta diena eina viešieji policininkų apklausinėjimai, kuriuos suruošė Chicagos miesto nusikaltimų komitetas. Kaip ir seniau, ir dabar pašauktieji liudyti nesutinka pasakyti savo pajamų šaltinių. Burnside policijos nuovados kpt. Murphy, savo advokato patartas, nesutiko užpildyti anketoje klausimų, liečiančių jo pajamas.

Šis nusikaltimų komitetas, kuris buvo įsteigtas 1952 m. po politiko Charles Gross nužudymo politikų ir nusikaltėlių bei gengsterių santykiams aiškinti, iš esmės negalėdavo ko rimtesnio pasiekti ypač dėl to, kad policijos tarnautojai nesutikdavo atskleisti savo pajamų šaltinių, o eilė ir miesto tarybos narių šiuo atveju stodavo policininkų pusėje.

Taip pat komiteto posėdy buvo paskelbta, kad iš Chicago Av. policijos archyvo prapuolusi skundų knyga, kurioje, greičiausia, buvo nusikaltimų tyrinėtojo persiųsti policijai anoniminiai skundai ir ryšium su tuo policijos atlikti žygiai...

Pralenkė rekordą

Praeitą savaitę pasitaikiusios karštos dienos, kada temperatūra siekė daugiau kaip 90 laipsnių, šiuos metus padarė rekordiniais šiokių karštų dienų skaičiumi. Iš viso šiemet jau buvo 44 dienos, kada temperatūra siekė 90 ar daugiau laipsnių. Ligšiolinis rekordas buvo pasiektas 1953 m., kada tokių dienų tebuvo 42.

Karštis susidaro tuo būdu, kad karštos oro masės atpučiamos iš pietų, o iš šiaurės šaltosios dar nebuvo atėjusios.

Atakavo 74 moterį

74 metų amžiaus našlė buvo užpulta vyriškio ir išprievartauta pietinėje miesto dalyje. Ji sako, kad užpuolėjas buvęs apie 20 m. amžiaus, kuris paskui iš jos atėmęs ir pinigus, 9 dolerius.

Nukentėjusioji buvo nugabenta į ligoninę, kur jos sveikata buvo nustatyta esanti gera.

Apleistus namus gali atimti

Teismas nutarė, kad apleistų gyvenamųjų namų savininkai arba turi tuos namus pataisyti, arba namus perimsiąs miestas.

Šis nutarimas buvo paskelbtas teisėjo Miner ryšium su 4 aukštų namu 5315—17 S. Blackstone. Miestas skundė, kad to namo savininkams buvę pasiųsti 23 raginimai pataisyti 17 statybos kodo pažeidimų, bet savininkai į tai nekreipę dėmesio.

Pagal 1953 m. Illinojaus statutą miestas turi teisę perimti pastatus, kurie pavojingi gyventi.

Mokesčiai Illinois didėja

Apskaičiuota, kad gubernatoriaus Strattono kadencijos metu valstybiniai mokesčiai Illinojuje pakilo iki $60.21 kiekvienai galvai.

Esant gubernatorium Green, mokesčiai galvai tesiekė $48, o Stevensono metu pakilo iki $56.

Aukščiausi Amerikoje valstybiniai mokesčiai yra Washingtono valstybėje, kur jie siekia $111.54 galvai; antroje vietoje eina Delaware su $111.23, o trečioj Californija su $106.29. Illinojus užima tiktai 34 vietą.

Pasisako prieš sionistus

Rabinas Berger, American Council for Judaism pirmininkas, čia kalbėjo apie Izraelio ir arabų ginčą. Jis teigė, kad taika tarp Izraelio ir arabų galima būtų įgyvendinti, jei nuo Izraelio atitrauktų savo rankas pasaulinis sionizmas. Nelaimė esanti ta, kad sionistai norį Izraelį sujungti su žydais visame pasauly. Blogybės priežastis esąs sionistų valstybės supratimas, pagal kurį, kaip pasakė JAV sekretorius Dullės, sudaroma "agresinė ekspansija, vadovaujant pasauliniam sionizmui".

Berger pareiškė, jog sionizmas nesąs daugiau reikalingas. Jo propaganda pykinanti arabus. Jis sako, jog kiekvienoje arabų valstybėje jis matęs vykstančią didžiulę revoliuciją. Arabai nusikratę kolonializmo jungą ir uoliai kurią savą gyvenimą. Jie esą Vakarų šalininkai ir ieškąsąjungos be kolonialinės kontrolės.

Girdėti pavergtųjų tautų grandinių žvangėjimas

Chicagos "Tribune" įsidėjo didelę karikatūrą, kurioje vaizduojama bolševikų "taikos ofenzyva". Piešiny matomas raudonasis, kuris kalba per radiją iš rašto pavadinto "Maskvos taikos rankraštis". Už kalbančiojo bolševiko nugaros virš galvos iškeltos žvangančiomis grandinėmis surakintos žmogaus rankos, vaizduojančios pavergtąsias tautas. Karikatūra pavadinta "Žvangant jų grandinėms — slopinama transliacija".

Pagerbė atominio amžiaus tėvą

Bolognos universitetas (Italijoje) pagerbė mirusį Dr. Enrico Fermi, Chicagos universiteto fiziką bei vad. atominio amžiaus tėvą, kuris palaidotas Chicagoje. Buvo padėtas vainikas ant jo kapo, dalyvaujant Italijos konsulato atstovui ir Chicagos universiteto fizikos prof. Anderson, vienam iš pirmųjų Fermi studentų.

Fermi buvo gimęs Italijoje ir šiame krašte atliko branduolio tyrinėjimo darbus, kurie privedė prie pirmos čia atominės bombos pagaminimo.

Suspendavo policininkus dėl gemblingo

Chicagos policijos vadas O'Connor suspendavo du policininkus, kurie buvo apskųsti dalyvavę gemblinge vienoje tavernoje, 8935 S. Loomis.

Du liudininkai paliudijo, kad juodu matę policijos seržantą F. Smuczynski ir policininką F. Littleton dalyvaujant arklių lenktynių lažybose. Šių policininkų vardai iškilo liudininkų parodymuose miesto tarybos nusikaltimų komitete. Buvo parodymuose pateiktos fotografijos, kuriose matomi kaltinamieji gemblingo vietovėse.

UNITED PRESS-NAUJIENŲ Photo

1956 metų "Miss America", Sharon Kay Ritchie, pozuoja su taure, kurią ji laimėjo kartu su titulu Atlantic City, N. J. Ši 18 metų gražuolė varžybose dalyvavo kaipo Miss Colorado. Ji yra 5 pėdų 6 colių ugio, sveria 116 svarų.

Ford Fondas duoda kolegijoms $50 mil.

Fordo Fondo paskirti $50,000,000 kolegijų mokytojų algoms padidinti vėl atkreipė publikos dėmesį į Amerikos kolegijų ir universitetų blogą finansinę būklę.

Pagal Fordo Fondo planą iš kiekvienos kolegijos bus laukiama atitinkamos sumos iš kitų šaltinių. Nuo 50 ligi 100 kolegijų bus įtrauktos į šią programą. Kolegijų ir universitetų prezidentai, žinoma, be galo maloniai nuteikti su didele kontribucija, kurią Fordas skiria kolegijų mokytojų finansinei ateičiai pagerinti. Ši akcija gal bus akstinu, kuris vers institucijas ieškoti daugiau pinigų iš kitų šaltinių padėti mokymo standartui palaikyti ir moralei pakelti.

Paskutiniais metais kolegijos ir univeristetai ypač privačios liberalinio meno institucijos finansiškai smuko. Apie 40—50% iš jų operuoja su deficitu. Pagrindinės šios rimtos priežastys negali būti sukontroliuotos pačių institucijų.

(1) Infliacija padvigubino ir patrigubino kolegijų išlaidas. Kolegijos suskaičiavo, kad reikėtų 6 bilijonų dolerių pastatams, laboratorijoms, klasėms ir bibliotekoms, kurios bus reikalingos kitiems šešeriems metams. O tiek pinigų neįmanoma gauti.

(2) Mažai veteranų dabar eina į kolegiją. Po antrojo didžiojo karo beveik vieni veteranai užpildė klases, išstumdami civilinius studentus. Korėjos veteranai, kurių daug mažesnis skaičius, šiuo pavyzdžiu neseka, be to ir užmokestis už veteranų mokslą pasikeitė. Vietoj duoti mokslo mokestį kolegijai, valdžia tas mėnuo tiesiog moka studentams veteranams. Kai kurie aukštėtojai mano, kad šis patvarkymas naudingas viešoms kolegijoms, kurių mokestis už mokslą nėra aukštas.

Daugiau studentų ieško stipendijų. Kolegijos kainos taip pakilo (daugiau kaip 100% per paskutinius 15 metų), kad daugiau studentų reikalingi finansinės pagalbos. Kai kurios kolegijos duoda stipendijas beveik pusei studentų.

Šios problemos privertė kolegijas pakelti mokestį už mokslą. Senos ir garsios kolegijos, kaip Yale, Harvard, Princeton, Columbia ir kitos, pakėlė mokestį per paskutinius metus ir šiandien nustatė $800—$1,000 vien tik už mokslą. Pridedant mokestį už kambarį, valgį ir bendras išlaidas, studentai kainos nuo $2,000 ligi $3,000 per metus, kad jis galėtų mokytis vienoje iš geresnių institucijų. Jeigu mokestis už mokslą dar didės, daug gerų studentų negalės lankyti kolegijų. Dabartinėmis sąlygomis 200,000 aukštesnės gimnazijos studentų neina į kolegijas. Ir pusė iš jų neina todėl, kad jie negali tiek daug mokėti už mokslą.

Bekeliant mokestį už mokslą, graduantai buvo skatinami prisidėti prie finansavimo, kolegijos prašė pagalbos iš įmonių ir filantropinių institucijų, kaip pav. Fordo Fondo. Daugiau kaip 30 valstybių privačios kolegijos susibūrė į krūvą, ieškodamos fondų iš korporacijų ir institucijų. Buvo apskaičiuota, kad $30,000 būtinai ir tučtuojau reikalinga, kad padengtų privačių kolegijų deficitus. Kad kolegijų ir univeristetų darbas nesustotų ir išlaikytų tinkamą mokymo standartą, reikės mažiausiai nuo $300,000,000 ligi $400,000,000 pinigų.

Biznio žmonės ir įmonės palankiai atsiliepia, duodami kolegijoms daugiau, negu anksčiau, pav.: General Food Fondai davė $270,000 didesnio išlavinimo tikslu. Standard Oil of New Jersey davė 450,000 dolerių 138 privačioms institucijoms. General Electric parūpina fondus, surenkančius pinigus iš tarnautojų.

Nors kolegijos ir universitetai sunkiai spaudžiami, tačiau jie tikisi, kad gaus reikalingą paramą. Joms rūpi, kas gali atsitikti, jeigu studentų skaičius padvigubės iki 1970 m. Ar viešos kolegijos ir uinversitetai pasidarys dominuojančia jėga Amerikos aukštesniam išsilavinimui. Jau tuo keliu einama. Daugiau studentų įsirašo į viešas institucijas, kur mokestis už mokslą daug žemesnis, negu kada nors anksčiau. Pereitais metais apie 65% studentų ėjo į viešas kolegijas, o 35% į privačias.

Common Council

[illegible] kuriose stovykloje savo draugų. Bent vieną kartą metuose aukokite jiems vienos dienos uždarbį!

SOLTIS

introduces the new

SCHICK "25"

shaves so close it leaves nothing on your face but a smile!

NEW SCHICK "25" WITH BLACK AND SILVER CADDIE CASE 29.50

Here's the world's newest and finest shaver by Schick — inventors of electric shaving. It gives the closest shaves in the history of the face — for these 3 reasons:

1. **Super-Honed Heads with New Sharpness.** Honed and finished to a sharpness unmatched by any other shaver. Never pull or pluck.
2. **Curved Combs with New Precision.** Curved shape presses down skin for gentle shaves. Comb guides each whisker into place no matter which way it grows.
3. **Hi-Power Motor with New Perfection.** Snap it on with a touch of the switch. World's most powerful motor for its size — shaves the toughest whiskers.

save 5.00 Trade in your old electric shaver — any make or condition — on a new Schick "25". With trade-in you pay only 24.50

try it on our 14 day money-back plan

NEW SCHICK "25"

New Schick "25" complete with black and silver Caddie Case

29.50

makes anything you shave with now as outdated as a straight razor!

Your face never had it so good — or so close! This new Silver Jubilee shaver by Schick, inventors of electric shaving, shaves you so close it leaves nothing but a smile on your face!

3 reasons why nothing shaves you closer than the new Schick "25"

1. Super-Honed Heads with New Sharpness. Honed and finished to a sharpness unmatched by any other shaver.
2. Curved Combs with New Precision. Curved shape presses down skin. Comb guides each whisker into place.
3. Hi-Power Motor with New Perfection. World's most powerful motor for its size shaves the toughest whiskers.

Special trade-in offer

We'll take your old electric shaver—any make in any condition—as a $5.00 trade-in. With trade-in the new Schick "25" costs only 24.50

try it for 14 days—money-back guarantee

SOLTIS HOME APPLIANCES AND FURNITURE

2647 West 51st Street HEmlock 4-7095

OPEN MONDAY AND THURSDAY EVENINGS

CLASSIFIED ADS.

REAL ESTATE FOR SALE
Namai, Žemė — Pardavimui

NUMAŽINTA KAINA—1½ aukšto 3 metų mūro namas. Apačioj 4, viršuj 2 kamb. su atskiru įėjimu. 1 kamb. rūsyje. Aut. alyva šildymas. Garažas. Didelis sklypas. Nauja kolonija, arti 47th ir Kilpatrick Ave. A. Rėklaitis.

1½ A. 2 BUTŲ (5-5) mūrinis namas. Centralinis šildymas. Dvigubas garažas. Campbell prie 63rd St. $22,500. A. Sirutis.

ŠVIESIŲ PLYTŲ mūrinis 2 butų po 6 didelius kamb. namas Marquette Parke. Rūsyje yra dar mažas butas su baldais. Virtuvė ir vonia iki pusės išdėta koklinėm plytelėm. Dvigubas mūro garažas. $29,500. S. Kuršienė.

2 BUTŲ (6-4) su didele krautuve mūras Gage Parke. Daug pajamų. $25,000. A. Sirutis.

5 KAMB. bungalow Marquette Parke geroje vietoje. $16,800. A. Katilius.

60 PĖDŲ LOTAS Brighton Parke. Kaina $3,400. A. Sirutis.

LOTAS Marquette Parko centre, prie biznio gatvės. Labai vertingas. Tik $4,500. Mr. K. Juknis.

BRIGHTON Parke 6 kmb. švarj rezidencija. Nagingas pirkėjas galėtų pigiai įrengti butą išnuomavimui. Abu aukštai apšildomi. Staigus pardavimas —tik $11,000. Skambinti Kuršiui.

6 KAMB. mūr. bungalow Albany ir 64th. Aut. šildymas alyva, sklypas 33 pėdų, dideli ir šviesūs kambariai, dvigubas mūro garažas, rūsyje baras su stalu ir kėdėmis. Tiktai $17,500. A. Rėklaitis.

BUNGALOW 7 kamb. Marquette Parke, su pajamom. Tik $15,500. K. Juknis.

4 BUTŲ po 5 kamb. mūro namas Marquette Parke. Geras pirkinys už $40,000. K. Juknis.

TURIME gerą pasirinkimą ir kitokių įvairaus dydžio namų bei visokių biznių, ūkių ir šiaip dėmesio vertų pirkinių.

O TAIP PAT tarpininkaujame butų-kambarių nuomavime.

P. LEONAS
REAL ESTATE
2735 West 71st Street
Visi telefonai: WAlbrook 5-6015

$9,900 mūrinė rezidencija. 7 kmb. karšto vandens alyva šildymas, 2 automob. garažas, platus sklypas, arti 24-tos ir Drake Ave. Svoboda, 3739 W. 26th St. LAwndale 1-7038.

KAS perkant arba parduodant namus norite sąžiningo ir lietuviško nuošir daus patarnavimo kreipkitės į:
VENTA REAL ESTATE
4409 So. Fairfield Ave.
Tel.: LAfayette 3-3881
Kasdien: 9-12 ir 4-7 val. vakaro.
Šeštadieniais 9 ryto iki 8 val. vak.
Trečiadieniais uždaryta.

Prieš pirkdami ar parduodami namus, atlankykite mus
KUTRA - NORKUS REALTY
2405 WEST 51st STREET
WAlbrook 5-5030 — RE 7-7321 (vak.)
PRospect 8-3579 (vak.)

KAS NORI namų, farmų ir biznių pirkti bei parduoti, kas nori gauti paskolas — morgičius, apdraudimus—insuransus, kas nori biznį knygas suvesti Jums nuoširdžiai patarnaus ir pagelbės.
JUOZAS STANAITIS
Telef.: HUdson 3-7828
Namų tel.: PRospect 8-2530
COOK COUNTY BUSINESS BROKERS
9016 S Cottage Grove Ave., Chicago

2 BUTU medinis, 6 ir 3 kambariai, apkaltas; furnasu šildymas, 2 automobilių garažas. Žieminiai langai ir sieteliai. Geros pajamos. Geriausiame stovyje. 44th ir California apylinkėje.

WA 5-3500

PERSONAL
Asmenų ieško

PAIEŠKOJIMAS

Paieškomos Ona ir Marija Andrilavičiūtės, kilusios iš Lietuvos, Vabalninko valsč., Kuprių kaimo.

Ieško Antanas Matulis, kilęs iš to paties kaimo, dabar gyvenąs Argentinoj. Jo adresas:

Calle Dos 571
22 de Agosta
Rosario, Santa Fe
Argentina

Paieškomosios prašomos atsiliepti, ar apie jas žinančius prašoma pranešti nurodomu adresu.

AUTOMOBILES—TRUCKS
Automobiliai — Sunkvežimiai

VIKTORO KOŽICOS
lietuviška gazolino stotis ir auto taisymas
CALL-ME-MOTORS Co.
5759 S. WESTERN AVE. RE 7-9533
Atliekami motoro remontai, lyginimo, dažymo darbai ir keičiamos dalys

PAINTERS AND DECORATORS
Maliavotojai ir Popieriuotojai

JONAS PLEIRYS
DAŽYTOJAS - KONTRAKTORIUS
Dažome naujus ir senus namus iš oro ir vidaus. Restoranus, sales ir kt.
Skambinkite: PRescott 9-0225
10046 S. LOWE AVE., CHICAGO

JOE RAMA
Maliavoja ir popieriuoja naujus ir senus namus iš oro ir vidaus.
Pašaukite:
WAlbrook 5-4296

HELP WANTED — MALE
Darbininkų Reikia

LATHE OPERATORIŲ
MAŠINŲ OPERATORIŲ
Turime puikių progų mūsų fabriko skyriuje mašinų operatoriams su šiek tiek patyrimo produkcijoje.
Puikus pradžioje atlyginimas plus liberalūs darbininkų priedai.
LINCOLN DRILL SUBCONTRACTORS, INC.,
322 So. Green Street
Klauskit Art Johnson

REIKALINGAS
BARTENDERIS
naktinėje pamainoje
Reikalinga anglų kalba.
ZEP'S RESTAURANT & LOUNGE
1522 West 51st Street

KEPĖJO pagelbininkas reikalingas.
REAL RYE BREAD BAKERY
2910 West 40th St. Tel.: LA 3-6927

STOCK SAWYERS
ir
TRIM SAWYERS
medžio darbo fabrike.
Turi būti patyrę.
DOETSCH and BAUER
1534 Altgeld Street

REIKALINGAS nuosavybių pardavėjas. Reikia turėti automobilį. Gera proga tinkamam vyrui.
Svoboda, 3739 W. 26th Street

HELP WANTED — MALE-FEMALE
Reikia Darbininkų ir Darbininkių

VYRŲ IR MOTERŲ
Pradinių ir patyrusių
★ RANKOM SIUVĖJŲ
★ MAŠINOM SIUVĖJŲ
★ PROSYTOJŲ
5 dienų, 40 valandų savaitė
Geros darbo sąlygos
Anglų kalba nėra būtina
B. KUPPENHEIMER & COMPANY
4101 WEST 18th ST.

HELP WANTED — FEMALE
Reikia Darbininkių

SALDAINIŲ PAKUOTOJOS
Patyrimas nebūtinas. Geras atlyginimas, švarios ir malonios darbo sąlygos. Galima dirbti dieną ar naktį. Turi mokėti kalbėti ir rašyti angliškai. Kreipkitės į
FANNIE MAY CANDY CO.
Personnel Office
1137 W. Jackson Blvd.
After 9:00 AM

AVON CALLING
- 4 neat appearing women
- To earn $2.00 to $3.00 per hour
- To service friends in your neighborhood.

AVON PRODUCTS
Western suburbs EUclid 6-0951
Metropolitan Chicago RA 6-7867

CONTRACTORS - BUILDERS
Namų Statytojai ir Taisytojai

BUILDING, REMODELING CONTRACTOR
Nauji namai ir garažai, senų namų stogai, kaminai, porčiai ir langai. Cemento ir mūro darbai, pleisteriavimas, dažymas, tile įdėjimas ir įvairūs kiti darbai.
Skambinkite:
LIUDAS TAUJENIS
6828 So. Maplewood Ave.
HEmlock 4-5848

NAMŲ REMONTAS
(REMODELING)
Atlieku cemento, karpenterio, mūro ir kitus darbus. Iki $2,500 nereikia nieko įmokėti, o už didesnius darbus susitarsime.
Dirbu Chicagoje ir priemiesčiuose
PETRAS POCIUS
6828 So. Maplewood Ave
REpublic 7-1223

KONTRAKTORIUS
STANDARD BUILDERS, INC.
726 W. 18th Street Chicago 16, Ill
A. GINTNERIS, pirmininkas
V. PETRAUSKAS, statybos vedėjas
CH 3-1535
Lietuvių Statybos Bendrovė stato namus pardavimui, pagal užsakymus ir atlieka remonto darbus.

MISCELLANEOUS
Įvairūs Dalykai

LIETUVIŠKA APDRAUDŲ AGENTŪRA
Gyvybės, ligoninės, automobilių, baldų, namų ir visos kitos apdraudos—asmenims, profesionalams ir biznio įstaigoms. Laisvas pasirinkimas kompanijos ir apdraudos rūšies. Nemokamas patarnavimas ir informacija. Valstybės patvirtintos kainos. Smulkesniai informacijai gauti skambinkite, rašykite, užeikite:
JONAS KIRVAITIS
INTERSTATE INSURANCE AGENCY
5900 S. Ashland Ave., Chicago 36, Ill
Tel.: WAlbrook 5-5671
AGENTŲ IR BROKERIŲ DĖMESIUI
Prieš drausdami kitur, pasiteiraukite pas mane. Pirmaeilės kompanijos—aukščiausi komisai. Savi pas savus!