ORAS

Kiek debesuota, vėsu, dieną virš 60°, naktį 52°. Saulė teka 6:46, leidžiasi 6:35 val.

NAUJIENOS

THE LITHUANIAN DAILY NEWS

The First and Greatest Lithuanian Daily in America
NAUJIENOS
The Lithuanian Daily News
Published by The Lithuanian News Publishing Co., Inc.
1739 So. Halsted St., Chicago 8, Ill.
HAymarket 1-6100
Over One Million Lithuanians In The United States

VOL. XLII | Kaina 5c | Chicago 8, Ill. | Šeštadienis, Spalio-October 1 d., 1955 m. | Price 5c | 231

MIDWEST INTER-LIBRARY CENTER CHICAGO

Midwest Inter. Library Center Gr.
5721 Cottage Grove Ave

IKES DAKTARAS PATARIA NEBEKANDIDATUOT

PERONO LAIŠKAS GIMNAZISTEI PATEKO Į VYRIAUSYBĖS RANKAS

PUOŠĖ MEILUŽĘ MIRUSIOS ŽMONOS EVITOS BRANGENYBĖMIS

BUENOS AIRES. — Nuverstasis Argentinos diktatorius "don" Juan Peron, esąs dabar Paragvajaus patranklaivy, 3 mylias nuo Buenos Aires uosto, tikėjosi pasiųsti per vieną patranklaivio jūrininką laišką vienai iš savo meilužių.

Bet jūrininkas perdavė laišką Paragvajaus ambasadai, o ši Argentinos vyriausybei, kuri dabar skelbia naujų faktų iš Perono privataus gyvenimo.

Laiškas buvo rašytas 16 metų gimnazistei Nelly Rivas, vieno naktinio sargo dukteriai, su kuria diktatorius užmezgė ryšius prieš 3 metus.

Viena iš daugelio

Policija sako, kad Nelly Rivas buvo viena iš daugelio Perono meilužių, bet, gal būt, pati stipriausia ir vėliausia šio 60 metų "donžuano" meilė. Perono prisirišimas bėdos valandoj prie vienos moters primena kitą diktatorių, Benito Mussolini, kuris, bėgdamas nuo italų partizanų, pasiėmė su savim ir paskutinę meilužę Clara Pettacci ir vėliau atsirado abu pakarti už kojų Milano priemiesty.

Darbininkai jį apleidę

Laiške Nelly Rivas eksdiktatorius, tarp kita, rašo: "Tu esi man viskas, kai darbininkai mane apleido".

Policija po to ištardė gimnazistę, norėdama surinkti daugiau medžiagos apie buvusio prezidento gyvenimą ir jo paliktus lobius.

Griauna Evitos mitą

Kai 1952 metais mirė nuo vėžio jo žmona Eva, jis vaidino labai nelaimingą vyrą. Jos vardu jis pavadino ištisą provinciją ir jos sostinę. Jo spauda nėrėsi iš kailio, keldama Evos šventumą ir didindama jau ir taip savotišką mitą apie Evą ir Juaną, Apvaizdos pasiųstą porą išgelbėti Argentinos tautą. Keli unijų vadai siuntė telegramas popiežiui, kad paskelbtų Evitą šventąja. Mandragalviai literatai lygino diktatorių porą ir skausmą su Tristano ir Izoldos, su Romeo ir Julijos, ir kitomis "skaisčiosios meilės" literatūrinėmis figūromis.

Olivos "meilės lizdo" paukštelis

Nelly Rivas, policijos tardoma, pasakojo, kad ji buvo dažna nakties viešnia ir "artima draugė" Peronui viename iš 15 jo "meilės lizdų", Olivoj.

Ten rasta už keletą milijonų brangenybių, kurios daugumoj anksčiau priklausė Evitai, o po jos mirties "liūdintis našlys" perleido Nelly Rivai.

Vadindavosi 'bemarškiniu'

Pataikaudamas išnaudojamoms masėms, "bemarškiniams" ("descamisados"), Peronas mėgdavo pasigirti, kad jis esas vienas iš jų. Šiandien jau žinoma, kad vien tik pinigais ir brangenybėmis šis "bemarškinis" turėjo apie $30 mil.

Turėjo Hitlerio stiliaus bunkerį

Policija, ieškodama vis naujų Perono lobių, užtiko jo slaptą bunkerį, saugų nuo bombų ir dujų, su 14 colių sienomis.

Tenai paaiškėjo, kad Peronui priklausė laikraščių ir radijo tinklas, ištęstas toli už Argentinos ribų.

Nustatyta, kad diktatorius buvo dalininkas 16 laikraščių, 3 radijo stočių, 2 žinių agentūrų, 12 savaitraščių. Kompanija, kuri šias nuosavybes valdė ir kurioj Peronas buvo vienas iš didžiausių dalininkų, vadinasi Hayner Editorial Enterprises, turinti ryšių ir atstovybių ne tik Pietų Amerikoj, bet ir Jungtinėse Valstybėse bei Kanadoje.

IŠ VISO PASAULIO

JAV armija traukia į Italiją

BRENNER, Italija. — Pirmosios JAV kariuomenės motorvežimių vilkstinės jau pasiekė savo būstinę Vicenzoj, šiaurės Italijoj. Čia bus perkelta apie 5,500 Amerikos kareivių iš JAV zonos Austrijoj.

Kipre areštavo 121 graiką

NOCOSIA, Kipro sala. — Nuo tos dienos, kai Kipro gubernatorium buvo paskirtas gen. sir John Harding, ligšiolinis britų vyr. štabo viršininkas, pradėta griežčiau kovoti su salos graikais, siekiančiais prisijungti prie Graikijos. Nicosia mieste suimtas 121 graikas ir paskelbtas išimties stovis, be to, ir Limassol bei Famagustos miestuose.

Menderes: "Graikai mūsų draugai"

SUSURLUK, Turkija. — Ministeris pirmininkas Menderes, atidarant naują cukraus fabriką pasakė, kad graikai yra turkų draugai ir sąjungininkai ir kad turkų vyriausybė didžiai apgaili turkų riaušes, sukeltas rugsėjo 6 d. didžiuosiuose Turkijos miestuose prieš graikus.

Atitraukia pabėgėlius nuo sienos

BEIRUTAS, Libanonas. — Libanono valdžia įsakė 9,000 arabų pabėgėliams iš Palestinos atsitraukti nuo Izraelio sienos mažiausia 6 mylias. Jų tarpe esą nemaža karštuolių, kurie galį sukelti didesnių nesusipratimų tarp Libanono ir Izraelio.

Taifūnas terioja japonų salas

TOKIJAS. — Tas pats taifūnas "Louise", kuris nušlavė JAV karinius pastatus Iwa Joma saloj, pasiekė pietines japonų salas. Ten 3,260 žmonių jau liko be pastogės. Vienas žmogus žuvo. Taifūno jėga nuo 172 mylių per valandą vėjų sumažėjo iki 100 m. p. v., kas vis dar lygu didiesiems Amerikos uraganams.

Pagavo lenką šnipinėjant

LONDONAS. — Anglų vyriausybė nutarė ištremti vienos lenkų pabėgėlių organizacijos pirmininką Malicką, susekus, kad pabėgėlis buvo komunistų agentas ir dirbo "už grįžimą į tėvynę".

UNITED PRESS-NAUJIENŲ Photo

Šis didžiulis muitinės namas Tampico mieste Meksikoje, turėjo būti iševakuotas, kada prasiautus uraganui "Hilda", patvinusi Panuco upė užliejo miestą.

HANKE, KO GERO, SAVO GRĮŽIMU "IŠPIRKS" KARDINOLĄ WYSZINSKI

Komunistai žada aukštąjį dvasiškį paleisti

VARŠUVA. — Lenkijoj yra susiorganizavusi įtakingų pasauliečių katalikų grupė, kuri ieško būdų, kaip sutaikinti katalikų bažnyčią su komunistų valdžia.

Tos grupės vadovas prieš keletą dienų davė optimistiškų pareiškimų apie atsiektus vaisius. Iš kalėjimų paleisti keli šimtai katalikų kunigų, juose belikę tik 25, kurie suimti ne dėl skirtingos politikos ar pasaulėžiūros, bet dėl aiškios priešvalstybinės veiklos.

Komunistų vadai davę užtikrinimą, kad netrukus būsiąs paleistas ir pats kardinolas Wyszinski, bet būti katalikų bažnyčios galva komunistai jam vistiek nebeleisią.

Hanke grįžęs gelbėti kardinolą

Kai didelis lenkų pabėgėlių veikėjas Hugon Hanke, buvęs kurį laiką net egzilinės valdžios premieras, netikėtai grįžo iš laisvojo pasaulio į Lenkiją, Romos korespondentai tvirtino, kad jis tai padarė, pirma pasitaręs su lenkų katalikų atstovu prie Vatikano. Iš lenkų katalikų sluoksnių Vatikane buvo pareikštas ir toks Hankes grįžimo motyvas, kad jam, kaip dideliam katalikui, labai nepatiko lenkų pabėgėlių atšalimas nuo bažnyčios, ypač pasireiškęs po 4 didžiųjų konferencijos Genevoj.

Buvo tvirtinta ir tai, kad Hanke, prieš pasileisdamas namo, tarėsi tuo reikalu ir su Lenkijos pasiuntinybės atstovais ir gavo užtikrinimą, jog Varšuvos vyriausybė paleis iš kalėjimo kard. Wyszinski, jei tik Hanke, toks didelis veikėjas pabėgėlių tarpe, mestų politinio imigranto gyvenimą.

Pritaręs ir Zaleskis

Chicagos lenkų dienraštis "Dziennik Chicagoski" tvirtina net tai, kad Hugon Hanke išvažiavo namo su lenkų egzilinio prezidento Zaleskio pritarimu. Trumpai prieš apleidžiant Londoną, Hanke dar posėdžiavęs su Zaleskiu. Taip Londono lenkų laikraščiui tvirtina Miss Spellissy, 21 metų, pas kurią ir su kuria Hanke gyveno emigracijos metais Londone. 78 Ledbury Road, London W. 11.

Per Liurdą, Romą į Varšuvą

Remdamasis šios anglės suteiktomis žiniomis Londono lenkų dienraščiui "Dziennik Polskiego", minėtas Chicagos lenkų dienraštis rašo, kad Hugon Hanke savo kelionę pas komunistus pradėjo piligrimo kelione į Liurdą Prancūzijoj.

Pakeliui į Liurdą, Hanke su Miss May Spellissy sustojo Paryžiuj ir apsigyveno "Chabrol" viešbuty, 46 rue Chabrol, Paris, 10. Paryžiuj pabuvo 4 dienas, Liurde 3. Ten jiedu gyvenę "Notre Dame" viešbuty. Sugrįžę į Paryžių, jiedu persiskyrė. Anglė grįžo atgal į Londoną, o Hugon Hanke pasuko į Romą, iš kur jis po kelių dienų atsirado Varšuvoj, sukeldamas didelę sensaciją lenkų pabėgėliuose ir pasitenkinimą komunistuose, nes grįžo ne šiaip eilinis pabėgėlis, bet buvęs "premieras", lenkų egzilinės vyriausybės ministeris pirmininkas.

Heyerdahl ruošia naują ekspediciją

Tirs Velykų salą

SANTIAGO, Čilė. — Čilės vyriausybė davė leidimą norvegų mokslininkui, polynezų kilmės tyrinėtojui, Thor Heyerdahl, vadovauti archeologinei ekspedicijai į Velykų salą.

Thor Heyerdahl pagarsėjo pasauly savo moksline kelione ir savo knyga "Kon-Tiki". Jis perplaukė Ramųjį vandenyną rąstų plaustu, norėdamas paremti savo mokslinę teoriją, kad polinezų rasės protėviai galėjo, bėdos verčiami, atsibastyti tokiais plaustais iš Pietų Amerikos.

Velykų sala yra arčiausias Pietų Amerikai Polinezijos salyno narys.

$1.5 bil. Fordo įmonėm pagerinti

MAHWAH, N. J. — Henry Ford, Fordo motorų kompanijos prezidentas, pranešė, kad vien 1956 metais kompanija išleis $500,000,000 savo fabrikams išplėsti ir pagerinti.

Šie milijonai nebus paskolinti, o paimti iš uždarbio, aiškino Fordas, atidarant naują automobilių fabriką Mahwah.

Vėliausios Žinios

★

— Izraelio premjeras Sharett, pakvietęs Sovietų pasiuntinį, jam priminė, kad jų ginklų teikimas Egiptui nesuderinamas su Maskvos valdžios "taikos ir nusiginklavimo" žodžiais. Be to, tie ginklai sukeltų "didelį Izraelio ir visos pasaulio žydijos pasipiktinimą", pareiškė Sharett.

— Kita arabų valstybė, Sirija, taipgi pareiškė norą pirkti komunistų ginklų, jei jų negautų iš Vakarų valstybių.

— Sovietų Sąjungoj yra vis dar 219 koncentracijos stovyklų ir 15,000,000 vergų, praneša Olandų komitetas kovai prieš koncentracijos stovyklas. Komiteto žiniomis, 12 milijonų žmonių, paleistų iš stovyklų, buvo priversti apsigyventi netoli jų ir uždrausta grįžti į savo pirmykštes vietas.

— Maroko sultonas Arafa pranešė prancūzams, kad jis sutinka pasitraukti iš vietos tik ta sąlyga, jei jo vietą užleistų kuriam kitam jo šeimos nariui.

— Anglų užsienio reikalų ministeris MacMillan kalbėjo Jungtinėse Tautose apie Vakarų garantijas Sovietų Sąjungai prieš galimą vokiečių militarizmą, jei tik Sovietai sutiktų suvienyti Vokietiją. Jis, be to, įspėjo Sovietus nekeltį didesnių pavojų Viduriniuose Rytuose, siunčiant ten savo ginklus arabų valstybėms.

Varšuva ieško ryšių su lenkų egzilais

FRANKFURTAS, Vokietija. — Vokiečių tremtinių laikraštis "Das Ostpreussenblatt" praneša, kad bolševikiškosios Lenkijos užsienio reikalų ministerija įsakė tuojau paskirti prie jos diplomatinių atstovybių Vakaruose ypatingus diplomatus (attache) "Oderio-Neisės linijos klausimams".

Jų uždavinys būsiąs Vakarus planingai informuoti apie "Oderio-Neisės taikos sienos didelę reikšmę Europos lygsvarai" ir užmegsti ryšius su lenkų egzilais politikais, kad, nežiūrint visų politinių ir ideologinių skirtumų, juos "laimėtų bendrai patriotinei veiklai šiuo gyvybiniu Lenkijos klausimu"..

PREZIDENTO DARBAS PER SUNKUS ŽMOGUI, GAVUSIAM ŠIRDIES SMŪGĮ

Nėra abejonės, kad specialisto nuomonė pasirodys svaresnė už respublikonų politikierių raginimus

NEW YORKAS. — "Jei aš būčiau prezidento Eisenhowerio vietoj, aš nebekandidatuočiau kitais metais toms pareigoms", pareiškė Dr. Paul. D. White.

Dr. White laikomas pačiu svarbiausiu širdies ligų specialistu tarp tų daktarų, kurių priežiūroj dabar gydosi prezidentas Eisenhoweris Fitzsimons ligoninėj Denver. Colo. Dr. White palaiko nuolatinį ryšį telefonu su gydytojų štabu ir jo žodis yra pats svarbiausias.

Būtų per rizikinga

Daktarą White apklausinėjo per NBC televizijos programą. Jam buvo paduotas pats didžiausias nudienis klausimas partinėj politikoj — ar prezidentas Eisenhoweris galėtų išbūti prezidentu dar vieną terminą, nuo 1956 iki 1960 m.

Dr. White pripažino, kad dar nėra visiškai aišku, ar prezidentas visiškai pasitaisys, būdamas jo vietoj ("jo batuose"), aš nenorėčiau vėl kandidatuoti, pažinęs prezidento pareigų naštą, pasakė vyriausias prezidento gydytojas.

Šis pareiškimas rodo, kad kai kurių respublikonų vadu pastangos išstumti Eisenhowerį dar kartą į rinkiminę kovą bus bergždžios. Nes neatrodo, kad Eisenhoweris ir jo šeima rizikuotų savo brangaus asmens gyvybę, kad tik padėtų respublikonų "drambliui" nugalėti demokratų "asilą".

Pasirašė porą dokumentų

DENVER, Colo. — Daktarui White patariant, penktadienį prezidentui buvo pasiųsta pasirašyti du dokumentai, vienas apie užsienio diplomatų pakėlimą, ir kitą, apie jų algų padidinimą.

Prezidentas penktadienio naktį pirmą kartą pramiegojo be papildomo deguonio ir rytą jautėsi dar geriau, negu paskutinėmis dienomis.

Vyriausybė dirba ir be jo

WASHINGTONAS, D. C. — Vyriausybės kabinetas, posėdžiavęs pirmininkaujant viceprezidentui Nixonui, paskui išleido pareiškimą, kad vyriausybės uždavinių vykdymas eina sklandžiai. Didieji sprendimai nukelti į ateitį, kada bus pasveikęs pats prezidentas.

Baudžiavos darbai rudeniui artėjant

Paskutinės žinios iš Lietuvos pagal komunistų pranešimus

BERLYNAS. (Specialiai Naujienoms). — **Vilnius.** — Konstatuota, kad Vilniaus rajono Rokosovskio kolūky privalomo darbo dienų minimumo neatidirbo 3 6 7 kolkozininkai; Jiezno "Naujo Gyvenimo" kolūky 271.

Šitokių faktų yra buvę šilutės, Alytaus, Raseinių kolūkių rajonuose. Ligi šiol darbo paskatinimui buvo vartojama seniai išmėgintos priemonės — bausmės; paskui įvestas lenktyniavimas tarp kolchozų. Pasirodo, tai viskas mažai skatino prie darbo. Sugalvota suinteresuoti darbu išduodant nedidelį avansą.

Kiek šiuo reikalu yra susirūpinusi vyriausybė, matyti iš to, kad reikalą į rankas imasi net prokororas Bacharovas. Jis pavedė savo tarnautojams nenuilstamai vykdyti kolchozų darbų priežiūrą, kad rajono vykdomieji komitetai, MTS direktoriai ir kolchozų valdybos prižiūrėtų partijos ir vyriausybės pageidavimus dėl kolūkiečių materialio paskatinimo daugiau ir geriau dirbti.

Dukštas. — P. Švalkas, mašinistas, skundžiasi okupantu sauvaliavimu. Direktorius Samokišinas, draugas Gasparavičius ir inžin. Poliakovas privertė jį pasirašyti aktą, kad jis priėmė darbu kuliamą mašiną, kaip tinkamą; tuo tarpu, kai mašina buvo reikalinga remonto ir per tai kūlimas buvo suvėlintas. Tuo būdu, minėti pareigūnai suvertę ant jo visą bėdą už kūlimo delsimą.

Vilnius. — Rugsėjo 1 dieną prasidėjo mokslo metai. V. Budovas praneša, kad moksleiviai šiemet renkasi su nepaprastu džiaugsmu į mokyklas. Tai visai natūralu, nes moksleiviai džiaugiasi, ištrukę iš kolchozinės baudžiavos, kur buvo suvaryti atostogoms. Kiaulių šėrimas, karvių melžimas, mėšlo kratymas plikom rankom kolchozų laukuose, šieno valymas, lietingam ore juos taip privargino, kad grįžtant į mokyklas negali nuslėpti savo džiaugsmo. Stovyklauti pionierių stovyklose pasisekė tik sovietinių magnatų vaikams. Liaudies vaikams buvo geros atostogos ir kolūkiuose.

Religijų griovimas Sovietų Sąjungoje

New York (LAIC). — Spaudoje pasirodė brošiūra "The Church of Silence" (Tylos Bažnyčia). Jos autorius Robert A. Graham, S. J. išleido America Press, 70 E. 45th Street, New York 17, N. Y. 54 psl.

Knygelėje parodoma, kaip komunizmas kovoja prieš visas religijas — katalikų, evangelikų, kalvinistų, žydų ir musulmonų. Įdomiausia, kad visiems savo įrodinėjimams ir išvedžiojimams pagrindu ima Pabaltijo valstybių bažnytinę būklę Sovietų priespaudoje. Knygelės pradžioje autorius cituoja 1948 m. rugsėjo 20 d. lietuvių laiško dalį popiežiui, kur klausia:

"Kur yra pasaulio civilizuoti žmonės? Kur dingo milijonai krikščionių? Nejaugi nėra tenai kovotojų už teisybę, nėra didelių žmonių? Ar jie nežino, kad jų krikščioniški broliai ir seserys naikinami? Nejaugi pasaulio krikščionys užmigo beprasmingai tikėdami, kad komunistai sunaikinę mus, sustos ir grįš atgal?"

Įrodymų autorius patiekia daug; jis naudojasi Charles J. Kersten komitetui duotus lietuvio, Romos katalikų kunigo Vaclovo Zakarausko, taip pat katalikų kunigo latvio Msgr. Edward Stukelis, protestantų pastoriaus Dr. Rudolf Kivirana (esto) parodymus.

Taip žuvo milžinas

Vilniaus krašte, švenčionėlių valsčiuje, yra senas senas, nuotaikingas, gražus Mežionių kaimas, paskendęs soduose ir apsuptas akį veriančių lankų. Pavasarį, kai sužysta medžiai, krūmai ir gėlės, jis primena pasakų šalį, kur ir labiausiai nuvargusiai sielai yra ramu ir gera. Vakarais skambėdavo jaunimo dainos, kurios kloniais nuskrisdavo toli ir, lyg užburto rato aidas, iš kito krašto vėl sugrįždavo. O rytais dalgių žvangėjimas, arklių žvengimas ir įvairūs gyvulių bei žmonių balsai, dar saulei netekėjus, kiekvieną žadindavo iš saldaus miego. Lyg skruzdėlės, žmonės pradėdavo rinktis sunkiam dienos darbui.

Netoli Viktoro Morkūno sodybos riogsojo labai senas, aptrūnijęs ąžuolas, kurio gyvenimo istorija jau seniai nutrūkusi, ir nė kartų kartos jau nepajėgė nei jo gimtadienio, nei buvimo tikslo perteikti mums. Tik įvairios pasakos ir legendos nusakydavo šio medžio gilią senatvę, susijusią su šio krašto įvairiausiais pergyvenimais, nelaimėmis, karais, marais ir laimėjimais. Sako, prie jo buvę dievų aukurai, šventyklos ir šventovės. Visa tai pranyko, o jis vis dar riogsojo ir riogsojo. Tai buvo didelis medis, — didžiausias už visus. Jo liemenį vos galėdavo apkabinti dvylikos vyrų glėbiai. Iš visų kraštų mokslo žmonės ir ekskursijos važiuodavo jo pažiūrėti. Susidaręs įspūdis likdavo ilgai atminty. Jis buvo toks patrauklus savo išsigimimų, kad ir artimiausias nuvarges kaimynas, eidamas keliasdešimtą kartą pro šalį, — vis permesdavo jį savo žvilgsniu.

Jo vidurys buvo išpuvęs ir tuščias ir sudarydavo įvairiausiems paukščiams, šliužams ir kitiems žemės gyvulėliams užeigą. Vidun niekas nedrįsdavo lįsti, nes naktimis, esą, ten vaidendavosi. Vieni išgąstingai pasakodavo, kad menamai girdėdavo kaip dvasios, dejuodamos ąžuolo vidury, atlikdavo savo bausmes ir persekiodavo joms skirtuosius žmones, o kartais velnių šokiai net visą kaimą išbudindavo. Liudininkų, kurie matydavo slankiojančius žmogaus šešėlius ir vaikščiojančias ugneles, buvo labai daug. Iš jų keli net buvę paydėti baltomis drobėmis apsisupusių, veidą užsidengusių šmėklų. Visų didžiausias buvo galvosūkis, — kaip surasti tą užburtą skarbą — turtus, kurie čia menamai buvo paslėpti ir dėl kurių šis ąžuolas gamtos tvarka negalįs baigti savo amžių — išnykti. Net Napoleonas, žygiuodamas per Lietuvą, pasiėpė grobį prie šio žymiausio jo kelionėj sutikto medžio. Čia kiekviena žemės pėda buvo iškasinėta, iššarstyta ir išbadinėta įvairiausiais įrankiais. Kiti, sapnų atvesti, mėgino net gilius griovius išrausti, bet viskas veltui, — užburtas skarbas tūnojo nepaliestas.

Vieną dieną, maždaug prieš trisdešimt metų, iš vakarų pusės pakilo mažas, juodas debesėlis. Iš jo niekas nesitikėjo nei audros, nei prekūnijos, nei laukiamo lietaus. Jis slinko tyliai ir pamažu šio kaimo kryptimi į rytus. Nė piemenėlis nesijaudino dėl jo ir ramiai valdė savo didelę gyvulių bandą. Ūkininkas neskubėjo išdžiūvusio šieno parsivežti. Debesėlis, paslaptingai prišliaužęs viršum seno ąžuolo, paleido perkūno šūvį tiesiai į seną milžiną ąžuolą. Ugnies kamuolys pervėrė ąžuolo supuvusią širdį, o elektra nuslinko jo šakų gyslomis į žemę. Pakilo dūmų debesys ir ąžuolas pradėjo degti. O koks šiurpus ir skaudus buvo paukščių paskelbtas pirmasis aliarmas kaimo gyventojams, įmigusiems giliu apypietės miegu! Jie pasokę, nieko negalvodami griebė kas pasipainiojo ir bėgo triukšmo kryptimi. Didelis paukščių debesys nardė po juodus dūmus ir visa gerkle šaukė gelbėti lizduose jų likusius vaikučius. Jie pirmieji ryžosi aukoti net savo gyvybes dėl žūstančių šeimų. Sparnais daužė didėjančios liepsnos liežuvius ir krito kaip musės ant paskutiniojo perkūno aukuro. Jų kovojančių eilės vis mažėjo, o liepsna ūžė ir didėjo.

Ugniagesiai su kaimynais upeliu liejo ant degančio ąžuolo vandenį, bet pagalbos nebuvo.

Ugnies ošimas mažėjo, ąžuolo šakos krito, ugniagesiai sukė į mašinas gesinimo žarnas, žmonių minios skirstėsi, o paukščiai skraidė iš tolo. Sąmyšis slūgo, triukšmas mažėjo, — liko tik žmogaus didumo ąžuolo stiebas su nelygiais išdegusiais kraštais. Senesnieji tik lingavo galvas ir kartojo: "Kas dabar beliko mūsų kaime, kas garsins praeiti, kas lankys mus ir kas gerins mūsų gerbūvį. Mes liksime užmiršti, kaip kiekvienas be praeities buvo pamirštas".

A. Beniulis

Waterbury, Conn.

Kaukių vakaras

Skautų Tėvų ir Rėmėjų būrelis š. m. lapkričio mėn. 26 d. rengia priešadventinį kaukių vakarą. Tai tradicinis šokio, dainos ir geros nuotaikos vakaras. 3 premijos už geriausias kaukes, premijos geriausioms šokėjų porom. Alkaniems gausus bufetas — mielų šeimininkių gaminti puikūs, skanūs užkandžiai, o trokštantiems alutis ir kt. Visus linksmins ir džiugins geras orkestras ir vakaro vedėjas.

Vakaras įvyks šv. Juozapo parapijos mokyklos didžiojoj salėj (John Str.). Pradžia 7 val. vakare. Visi iš toli ir arti jauni ir seni kviečiami ir mielai laukiami.

S. A.

Miami, Fla.

Ponai Braze išskrido pas sūnų, kuris Rockforde atidaro naują medikalį centrą

Julija ir Charles Braze rugsėjo 28 d. išskrido į Chicagą, kur juos aerodrome pasitiko jų sūnus, Dr. Alexander Braze, žinomas Rockfordo gydytojas ir chirurgas. Iš Chicagos jie nuvyko į Rockfordą.

Ponai Braze dalyvaus savo sūnaus atidaromo medikalinio centro iškilmėse. Dalykas tokis, kad Dr. Aleksandras Braze baigė pastatyti ir įrengti medikalinį centrą, kurio atidarymas įvyks spalio 8 d.

Karo metu Dr. Braze tarnavo armijoje, kur jis buvo karo ligoninės vedėjas. Specializavosi chirurgijoje. Jis yra Amerikos chirurgų kolegijos narys. Grįžęs iš armijos, jis sustojo Rockforde, kur verčiasi gydytojo ir chirurgo praktika. Prieš metus laiko jis sumanė įsteigti medikalinį centrą, kuris būtų aprūpintas moderniškiausia klinika. Vien tik pastatas kainavo apie šimtą tūkstančių dolerių, o klinikos ir įvairių skyrių įrengimas žymiai daugiau.

Pats Dr. A. Braze eis medikalinio centro direktoriaus pareigas. Jo priežiūroje dirbs keli daktarai bei technikai.

Kaip jau minėjau, medikalinio centro atidarymo iškilmės įvyks spalio 8 d. Tose iškilmėse dalyvaus daug įžymių Rockfordo žmonių. Dr. Braze būtinai pageidavo, kad dalyvautų ir jo tėvai, kuriuos jis vadina "brangiais svečiais". Jiems jis specialiai prisiuntė biletus, kad galėtų patogiai ir greit lėktuvu atskristi.

Apleisdamas Miami, p. C. K. Braze pareiškė, jog jis stengsis aplankyti savo gimines, draugus ir pažįstamus, gyvenančius Kenoshoje ir Racine, o spalio 11 d. vėl sės į lėktuvą ir grįš atgal į Miami. Esą, jam rūpi išgirsti lietuvių radijo programą, kuri bus žinoma kaipo The Echoes of Lithuania (Lietuvos aidai). Pirma programa iš WMIE stoties bus transliuojama spalio 15 d. Bus kalbos, pranešimai, dainuos Anyta Karns. Lietuvių radijo programa rūpinasi A. Skudzinskienė.

Miamietė

Los Angeles, Calif.

Mirė Tilly Bagdonas.

Apskrities ligoninėje mirė Tilė Bagdonas. Bus laidojama Chicagoje, Lietuvių Tautinėse kapinėse. Velionės brolis Juozas su žmona Nancy atlydės į amžino poilsio vietą.

Mėgsta Naujienas.

Leo Schultz, gyv. 326 Pasadena Ave., Pasadena, atnaujino "Naujienų" prenumeratą metams. Leo yra namų statytojas; neseniai baigė statyti puikų 6 butų namą.

Taip pat George Gloveskas, gyv. 1085 S. Sycamore Ave., grįžęs kupinas energijos ir gerai nusiteikęs po atostogų, išsirašė "Naujienas".

John Miglis, gyv. 1425 Maltman, Los Angeles, nors gyvena, kaip sako, "ant lockavos duonos", bet visada geros nuotaikos ir sveikatos, triūsia su žmona aplink namus ir nepamiršta atsinaujinti "Naujienų" prenumeratą.

K. G. Urnežis

Melrose Park, Ill.

Balfo skyriaus veikla

117 Balfo skyriaus visuotinis narių susirinkimas įvyko š. m. rugsėjo mėnesį, kuriame buvo svarstomi vien šalpos reikalai.

Svarstant piniginio ir rūbų rinkimo vajaus pravedimą, susirinkimo dalyviai pritarė valdybos padarytiems tuo reikalu žygiams ir su entuziasmu pasižadėjo visokeriopai valdybai talkininkauti vajaus metu.

Piniginis ir rūbų vajus nutarta pradėti 1955 m. spalio mėn. 10 dieną.

Visuomenė prašoma pinigines aukas siųsti arba, negalint pristatyti, skambinti telef. žemiau nurodytiems asmenims: Juozui Urbeliui, skyriaus pirmininkui, 107 North 20 Ave., Melrose Park, Ill., tel. FIllmore 4-9033, ir Antaninai Jarienei, skyriaus kasininkei, 133 North 14 Ave., Melrose Park, Ill., tel. FIllmore 3-4610.

Piniginis vajus baigsis 1955 lapkričio 15 d. Rūbų vajus tęsis nuo spalio 10 iki lapkričio 1 d. Rūbai bus kraunami pas Aleksą Zelbą, 1310 North 18 Ave., Melrose Park, Ill., tel. FIllmore 4-4187. Zelba maloniai sutiko leisti naudotis nemokamai rūbams sukrauti pagalba ir atgabentuosius priimti. Jei dėl kurių priežasčių kam būtų neparanku aukojamus rūbus pristatyti susirinkimo vieton, skyriaus valdyba prašo skambinti aukščiau nurodytais tel., nurodant, iš kur ir kada aukojami rūbai reikės paimti.

To paties susirinkimo metu buvo paskirstytas ir gautas pelnas. Gautas iš š. m. rugpiūčio 21 d. ruoštos gegužinės, kurio būta $193.55. Gautas pelnas paskirstytas taip: Balfui bendrosios šalpos reikalams $50; Vasario 16 Gimnazijos rūmų pirkimo fondui $50; Vasario 16 Gimnazijos išlaikymui $25 ir vargo mokykloms Vokietijoje $25. Likutis $43.55 palikta skyriaus valdybos kasoje numatytoms vajui pravesti išlaidoms apmokėti.

Džiugu paminėti, kad ir šio susirinkimo metu prisirašė naujų narių. Skyriaus pirmininkas, prisimindamas dosnią Melrose Parko ir apyl. visuomenę, pareiškė turįs gražių vilčių, kad ir šiemet tautiečiai savo neturtingųjų senelių ir ligonių Vokietijoje nepamirš.

Skyriaus Korespondentas

— USO institucijos patarnavimais per antrąjį šių metų ketvirtį Chicagoje pasinaudojo 185,271 karys. Visame pasaulyje pasinaudota 10,600,170 karinių pajėgų asmenų.

Veltui kava ir dovanos taupytojams

Visokių savaičių esama: švarioji savaitė, baltoji, pigioji ir kt. Ar esate girdėję apie tokią TAUPYMO SAVAITĘ? Pradedant spalių 3 ir baigiant spalių 8 d. d., ŠV. ANTANO TAUPYMO ir SKOLINIMO BENDROVĖ, esanti 1447 So. 49h Court, Ciceroje, skelbia Taupymo Savaitę, kviesdama visus atvykti į šią įstaigą. Atsilankiusieji bus pavaišinti gardžia kvepiančia kava su pyragaičiais, o atidariusieji naują taupymo sąskaitą 50 ar daugiau dolerių, veltui gau vertingą rašomą plunksną —parkerį. Už indėlius mokame gerus dividendus. Taupyti apsimoka visuomet, o ypač TAUPYMO SAVAITĖS metu. Nepraleiskite šios progos, atvykite patys ir atveskite savo draugus, pažįstamus.

Nuo 1922 metų ŠV. ANTANO TAUPYMO ir SKOLINIMO BENDROVĖJE jūsų kaimynai ir pažįstami taupo pelningai ir saugiai, tad kodėl nepamėginti ir jums ir įsitikinti, kad ši įstaiga tikrai pasitikėjimo verta.

(Skelb.).

Iš Bridgeporto kolonijos

— Sandaros 100 kuopa rugsėjo 27 d. savo susirinkime nutarė spalių 30 d. Bridgeporte, Sandaros salėje, suruošti savybės vakarą su muzika ir vaišėmis.

Šiai senosios kartos lietuvių kuopai sėkmingai vadovauja kuopos pirmininkė P. Lukas.

Po susirinkimo kuopos narės ir svečiai turėjo grybų pobūvį, kurį surengė Sandaros red. M. Vaidyla.

— Bridgeporto gėlininkai N. ir M. Lovikai išvyko į Wisconsiną dviem savaitėm atostogų, specialiai į miškus grybauti.

— Spalio 2 d. Lietuvoje būdavo skiriama policijos šventei. Tos šventės prisiminimui, tremties policijos atstovai, spalio 2 d. — Angelų sargų dieną — rengia minėjimą su bažnytinėmis apeigomis ir pagerbimų mirusių, žuvusių bei nukankintų Lietuvos policijos tarnautojų.

Po to bus Lietuvių Auditorijoj visų minėjimo dalyvių pasimatymas ir vaišės.

— Lietuvybės reikalams dosnus lietuvis Bridgeporto verslininkas Jonas Andrišiūnas, 700 W. 31 St., atšventė savo 61 gimtadienį. Pagerbime dalyvavo daug svečių.

— Žinomas Balio Pakšto orkestras rengia savo 5 metų Chicagoje gyvavimo sukakties minėjimą. Ta proga spalio 1 d. Liet. Auditorijoje rengiamas paminėjimas ir muzikos vakaras.

J.

— Sen. Dirksen čia pareiškė, jog jis manąs, kad prezidentas Eisenhoweris pasveiksiąs ir jis kandidatuosiąs į prezidentus ir antram terminui.

Skaitykite "N-nas"

PADĖKA

AGNIEŠKA KRAUJALIS

Mirė 1955 metų rugp. 14 d., ir palaidota Šv. Kazimiero kapinėse rugpiūčio mėn. 18 d.

Velionė Agnieška Kraujalis negali atsidėkoti tiems, kurie suteikė jai paskutinį patarnavimą ir palydėjo ją į amžinybės vietą. Todėl mes, atmindami ją ir apgailėdami jos mirtį, dėkojame draugams, atvykusiems į šermenis, atsiuntusiems gėlių, užpirkusiems mišias ir palydėjusiems į kapus.

Dėkojame mūsų dvasiškiems tėveliams, kun. Petrui Činikui, kun. Mykolui Jodkai ir kun. Vincentui Paruliui, kurie atlaikė įspūdingas pamaldas už jos sielą. Dėkojame laidotuvių direktoriui Steponui Lackawicz už mandagų ir tvarkingą patarnavimą. Dėkojame karstanešiams, nunešusiems ją į amžinojo poilsio vietą, ir visiems laidotuvėse dalyvavusiems giminėms, draugams bei pažįstamiems. O Tau, mūsų mylimoji, sakome: Ramiai ilsėkis šaltojoj žemelėj.

Nuliūdę lieka:
Broliai su šeimomis ir kiti Giminės.

Susirinkimas

LSS 4-tos Kuopos narių susirinkimas įvyks š. m. spalių 2 d. 11 val. "Naujienų" patalpose. Narių prašoma dalyvauti.

Pakvietimai yra išsiuntinėti, bet jei yra dėl kurių nors priežasčių jų negavusių, primename dalyvavimo reikalą.

LSS 4 KUOPOS VALDYBA

DĖMESIO!

Prieš pirkdami rašomą mašinėlę, laikrodį ar foto aparatą, pasiteiraukite pirma pas J. Karvelį.

Prityrę specialistai pas mus sutaiso senas mašinėles, laikrodžius ir foto aparatus.

J. KARVELIS
3322 S. Halsted St., Chicago, Ill.
Tel.: YArds 7-0677

SUSIRINKIMŲ IR PARENGIMŲ

PRANEŠIMAI

Moksleivių Tautinio Ansamblio tėvų susirinkimas įvyks sekmad., spalio 2 d., 2 val. po pietų, Lietuvių Auditorijoje, 3133 So. Halsted St. Susirinkime bus aptariami svarbūs ansamblio reikalai. Tėvai prašomi būtinai dalyvauti. —**Mokyklos Bičiuliai.**

S'A 129 kuopos susirinkimas įvyks spalio 2 d., sekmadienį, 1 val. po pietų lietuvių bažnytinėje svetainėje, 713 W. 18th St. Visi nariai kviečiami dalyvauti.

—**J. Gelgaudas,** prot. rašt.

Šv. Petronelės Dr-jos susirinkimas įvyks sekmad., spalio 2 d., Šv. Jurgio parap. salėje, prie 32nd Pl. ir Lituanica Ave., 1 val. po pietų. Malonėkite dalyvauti, nes išgirsite daug įdomių pranešimų. —**Kviečia valdyba.**

Sekmadienį, spalio 2 d., 3 val. po pietų, Lietuvių Auditorijoje, 3133 So. Halsted St., šaukiamas lietuvių mokytojų sąjungos Chicagos apygardos susirinkimas. Visi mokytojai, nariai ir nenariai prašomi atvykti ir pagyvinti susirinkimą savo sumanymais. Darbotvarkėje yra svarbių pranešimų mokytojams rūpimais reikalais. Atskirų pranešimų nebus.—**Apyg. valdyba.**

A † A

JADVYGA SNIEŠKUS
(pagal tėvus Nakutaitė)
3210 S. Green Street

Mirė 1955 m. rugsėjo 30 d., 1 val. ryte, sulaukusi senatvės. Gimusi Lietuvoj, Kedainių aps., Grinkiškės par., Kubiliūnų km. Amerikoje išgyveno 60 metų.

Paliko nuliūdę: duktė Ona Juzaitis, žentas Juozapas, 6 anūkai: Vincent Roseweell, jo žmona Lucille, Jonas Rock, žmona Helen, Lorainė Novak, jos vyras Matt; Olga Milcarek, jos vyras Stanley, Violet Milcarek, jos vyras Jonas, Lucille Andeivis, vyras William; 8 proanūkai; pusseserė Konstancija Domanskienė, jos vyras Juozapas; sesers duktė Teresė Turkevičienė, švogeris Kazimieras Vasiliauskas ir kiti giminės, draugai bei pažįstami.

Priklausė prie Maldos Apaštalystės Dr-jos, Amžinojo Rožančiaus Dr-jos, buvo Amžina Narė Šv. Kazimiero Akademijos Rėmėjų ir Chicagos Liet. Dr-jos.

Kūnas pasarvotas Antano M. Phillips koplyčioje, 3307 South Lituanica Ave.

Antradienį, spalio 4 d., 8:30 val. ryte, kūnas bus lydimas iš koplyčios į Šv. Jurgio parapijos bažnyčią, o po gedulingų pamaldų bus laidojamas Šv. Kazimiero kapinėse.

Visi a. a. Jadvygos Snieškus giminės, draugai bei pažįstami nuoširdžiai kviečiami dalyvauti laidotuvėse ir suteikti jai paskutinį patarnavimą ir atsisveikinimą. Nuliūdę lieka:

Duktė, žentas, Anūkai, Pusseserė, švogeriai ir kiti Gim.

Laidotuvių direkt. Antanas M. Phillips. Tel. YArds 7-3401.

GUŽAUSKŲ
BEVERLY HILLS GĖLINYČIA
GĖLES VISOMS PROGOMS
2443 W. 63rd STREET
Telefonai: PR 8-0833 ir PR 8-0834

URBA
Gėlės Mylintiems
Vestuvėms
Banketams
Laidotuvėms
Papuošimams
GĖLININKAS
4180 ARCHER AVENUE
Tel.: LA 3-5800 arba LA 3-5870

LOVEIKIS
Siunčiam Gėles Telegramu į Visas Pasaulio Dalis.
KVIETKININKAS
Gėlės Vestuvėms, Banketams ir Pagrabams.
3316 So. Halsted St. YArds 7-7308

GĖLININKAS
(PUTRAMENTAS)
Linksmumo arba liūdesio valandoje Gražiausios Gėlės ir Vainikai. Antkapių papuošimai ir sezoninės kapams gėlės.
ROY R. PETRO (Putramentas)
5519 So. Harlem Avenue
POrtsmouth 7-9020

A. PETKUS
LAIDOTUVIŲ DIREKTORIUS
6812 So. Western Avenue
1410 South 50th Avenue
CICERO, ILLINOIS
TELEFONAI:
GRovehill 6-2345-6 • TOwnhall 3-2109
KOPLYČIOS VISOSE MIESTO DALYSE

John F. Eudeikis
LAIDOTUVIŲ DIREKTORIUS
Seniausia ir Didžiausia Laidojimo Įstaiga
AMBULANCE DIENĄ IR NAKTĮ
4605-07 So. Hermitage Avenue
Tel.: YArds 7-1741—1742 ir LAfayette 3-9851
★
4330-34 So. California Avenue
Telefonas: LAfayette 3-0440
Mūsų radio programos šeštadieniais 9:15 ryto iš WGES, 1390 kil.
MODERNIŠKOS AIR-CONDITIONED KOPLYČIOS

LIŪDESIO VALANDOJE ŠAUKITE
MAŽEIKA & EVANS
LAIDOTUVIŲ DIREKTORIAI
3 ATSKIROS VĖSINAMOS KOPLYČIOS
6845 S. Western Ave. RE 7-8600-8601
Gyvenantiem kitose miesto dalyse gausim koplyčią arčiau jūsų namų.

NARIAI
Chicagos
Lietuvių
Laidotuvių
Direktorių
Asociacijos
AMBULANCE PATARNAVIMAS DIENĄ IR NAKTĮ.
★
TURIME KOPLYČIAS VISOSE MIESTO DALYSE.

ZIGMUND (ZUDYK) ZUDYCKI
1646 W. 46th STREET Phone: YArds 7-0781

STEPONAS C. LACKAWICZ
2424 WEST 69th STREET REpublic 7-1213
2314 WEST 23rd PLACE VIrginia 7-6672

PETRAS P. GURSKIS
659 WEST 18th STREET Phone: SEeley 3-5711

ALFRED VANCE
177 WOODSIDE RD., Riverside, Ill. Tel.: OL 2-5245

PETRAS BIELIŪNAS
4348 S. CALIFORNIA AVE. Phone: LAfayette 3-3572

GEORGE F. RUDMIN
3319 S. LITUANICA AVE. Tel.: YArds 7-1138-1139

P. J. RIDIKAS
3354 S. HALSTED STREET Phone: YArds 7-1911

LEONARD BUKAUSKAS
10821 S. MICHIGAN AVE. Phone: COmmodore 4-2228

VASAITIS - BUTKUS
1446 S. 50th AVE., Cicero, Ill. Phone: OLympic 2-1003

ANTANAS M. PHILLIPS
3307 LITUANICA AVENUE Phone: YArds 7-3401

GARSINKITĖS "NAUJIENOSE"

Daugiau negu 51 milijoną dolerių išmokės palūkanų

— Vien tik Cook apskrityje padarytos 48,786 namų paskolos, — pareiškė Pietkevičius

Rytoj Illinois valstybėje prasidės **Taupymo savaitė — Trift Week.** Illinois gubernatorius William G. Stratton pasirašė proklamaciją, kuria spalio 2—8 dienų savaitė bus skaitoma **Taupymo savaite.**

Jūsų korespondentas kreipėsi į p. B. R. Pietkevičių, Lietuvių Taupymo ir Skolinimo Lygos prezidentą, kad jis Amerikos lietuviams plačiau paaiškintų šios savaitės reikšmę ir taupymo svarbą. Pietkevičius, kaip žinome, yra **Crane Savings & Loan Association** prezidentas ir menadžerius. Prieš porą savaičių lietuvių taupymo bendrovių direktorių jis buvo išrinktas Lygos prezidentu.

— Kada ir kuriais sumetimais buvo pradėtos steigti taupymo ir skolinimo bendrovės? — pirmiasia Jūsų korespondentas užklausė Lygos prezidentą.

— Chicagoje pirmoji taupymo ir skolinimo bendrovė buvo įsteigta prieš 104 metus. Ji vadinosi Chicago Building Association. Buvo reikalingas specialus Illinois valstybės įstatymas šiai bendrovei suorganizuoti, — pareiškė p. Pietkevičius. — Kaip iš pirmos bendrovės pavadinimo galite spręsti, ji buvo įsteigta sąryšyje su namų statyba. Namai šiandien yra brangūs, brangūs jie buvo ir prieš šimtą metų. Daugelis norėjo pasistatyti namus, bet neturėjo pakankamai pinigų. Kilo mintis namus statyti bendromis pajėgomis, kooperuoti. Pirma pastatydavo namus vienam žmogui, o vėliau statydavo namus kitam. Iš to ir kilo mintis dėti pinigus į pačių sudarytą bendrovę, kad galėtų pagelbėti pastatyti namus. Kai pasistato namus, tai žmogus pamažu atmoka paskolą. Atsiradus didesnei atsarginių pinigų sumai, pinigai būdavo skolinami kitai šeimai, kad ir ji galėtų namus pasistatyti. Vėliau juos statydavo treti ir t.t. šiuo principu ir šiandien vadovaujamės. Turintieji pinigų deda juos į taupymo ir skolinimo bendroves, o tie pinigai skolinami namų statytojams. Namus pasistačiusieji pamažu moka paskolas. Jiems uždedamas mažas nuošimtis. Iš to nuošimčio bendrovei pasidaro šiek tiek pelno, kuris palūkanų formoje yra išmokamas taupytojams. Kaip matote, taupymo ir skolinimo bendrovės yra ne kas kita, kaip kaimynų talka namams statyti. Chicagon atvykę lietuviai savo namų neturėjo. Pas juos pinigų taip pat nebuvo. Jie pradėjo steigti bendroves, kad galėtų namus pasistatyti. Tos mažos prieš keliasdešimt metų įsteigtos savitarpinės pagalbos bendrovėlės šiandien išaugo į milijonines bendroves.

— Kokią naudą bendrovė neša taupytojams?

— Pirmais šių metų mėnesiais vien tiktai Cook apskrityje bendrovės išmokėjo taupytojams 24 milijonus dolerių, — tęsė toliau Pietkevičius. — Apskaičiuojama, kad paskutiniais šių metų 6 mėnesiais taupytojams bus išmokėta žymiai daugiau 26 milijonų dolerių. Išmokėti 51 milijoną dolerių į metus — ar tai ne nauda? Tatai taip pat parodo, kad į taupymo ir skolinimo bendroves padėti Jūsų pinigai taip pat neša geras palūkanas. Be to, Jums nereikia rūpintis santaupomis. Kai sutaupote šiek tiek didesnę sumą, tai tuojau ir nešate ją į kaimynystėje esančią bendrovę. Nereikia važiuoti į miestą, nereikia daboti nustatyto laiko. Visos taupymo bendrovės yra nustačiusios pačias parankiausias darbo valandas kaimynams — gyventojams. Kartais bendrovės yra atdaros iki 8 val. vakaro, kad kiekvienas gyventojas turėtų progos užeiti ir padėti saugion vieton savo santaupas. Bendrovės taip pat teikia savo savo klientams įvairius patarnavimus. Jos parduoda ir išperka valstybės bonus. Vienos duoda čekius biloms apmokėti, kitos steigia taupymo sąskaitas specialiems tikslams. Visa tai daroma be jokio atlyginimo. Žmonėms nereikia važinėti į miestą, eiti į paštą ir laukti. Svarbiausia, už šiuos patarnavimus nereikia nieko mokėti. Bet didžiausias ir naudingiausias taupymo bendrovių darbas atliekamas namų statybos srityje. Vien tiktai Cook apskrityje bendrovės yra davusios 48,786 paskolas. Jos yra išskolinusios 503,227,860.00 dolerių. Bendrovės neduoda jokių asmeniškų arba prekybinių paskolų. Jos skolina pinigus statyti, turimiems namams taisyti, perstatyti. Kiekviena paskola padeda žmogui pasistatyti namus. Tai yra didelis ir naudingas dalykas. Juo daugiau žmonių turės savo namus, tuo turtingesnis ir gražesnis bus jų gyvenimas.

— Kokia yra šios taupymo savaitės reikšmė?

— Šiandien Amerikoje yra 14 milijonų žmonių, kurie savo santaupas laiko taupymo ir skolinimo bendrovėse. Vien tiktai Cook apskrityje bendrovių turtas pasiekė du bilijonu dolerių. JAV vyriausybė iš Washingtono prižiūri šių bendrovių veiklą. Chicagoje yra Federal Home Loan Bankas, kuris atidžiai daboja kiekvienos bendrovės darbus, tikrina metines ir mėnesines jų atskaitas. Kiekvieno taupytojo santaupos yra apdraustos iki $10,000.00, — o vis dėlto dar ir šiandien yra didokas skaičius žmonių, kurie nėra atidarę savo taupymo sąskaitų. Ši savaitė ir yra paskelbta tam, kad kiekvienas gyventojas — didelis ar mažas, senas ar jaunas, — užeitų į taupymo bendroves, pasiteirautų apie jų vedamą darbą ir atidarytų taupomą sąskaitą, — baigė pasikalbėjimą p. Pietkevičius.

Alice Stephens vadovaujamas ansamblis įdainuoja lietuviškas plokštelės. Kas nori užsisakyti puikių lietuviškų dainų, prašomas paskambinti WEbster 9-9558.

Dalyvaukime Taupymo Savaitėje Spalio 2 - 8 Dienomis

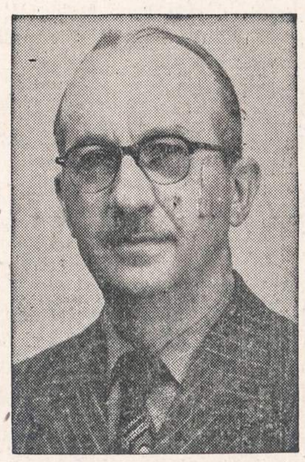

B. R. PIETKIEWICZ
Prezidentas

CRANE
SAVINGS & LOAN ASSOCIATION

2555 West 47th Street
LAfayette 3-1083

JOHN PAKEL
Prezidentas

CHICAGO
SAVINGS & LOAN ASSOCIATION

6234 So. Western Ave.
GRovehill 6-7575

JOSEPH M. MOZERIS
Sekretorius

DISTRICT
SAVINGS & LOAN ASSOCIATION

3430 So. Halsted Street
CLiffside 4-0104

Illinois gubernatorius William G. Stratton ateinančią savaitę specialia deklaracija paskelbė TAUPYMO SAVAITE. Lietuvių Taupymo ir Skolinimo Bendrovių Lyga šia proga kviečia Jus ir Jūsų artimuosius užeiti į mūsų taupymo ir skolinimo bendroves, pasiteirauti apie mūsų vedamą darbą, teikiamus patarnavimus ir atidaryti pas mus taupymo sąskaitą. Mūsų įstaigose

1. SAUGUMAS yra stipriausias. Jis paremtas mūsų bendrovių atsargos fondais ir Federal Savings and Loan Association Insurance Corporation apdrauda iki $10,000.00.

2. PALŪKANOS pas mus yra didesnės, negu bet kurioje kitoje pinigų taupymo įstaigoje.

3. PARANKUMAS yra didžiausias. Nereikia važinėti į kitas miesto dalis ir nereikia taikytis prie nustatyto laiko. Mūsų bendrovės visuomet yra prieinamos.

Jeigu norėtumėte statyti naują namą arba taisyti ar perstatyti turimąjį, tai prašome užeiti pas mus ir pasitarti. Daugeliui paskolinom pinigų statybos reikalams, galime paskolinti ir Jums.

NEŠVAISTYKIME PINIGŲ BEREIKALINGAI!
Taupykime juos. Pinigai bus reikalingi!

Lietuvių Taupymo ir Skolinimo Bendrovių Lyga.

FEDERAL SAVINGS AND LOAN INSURANCE CORPORATION
SAFETY OF YOUR SAVINGS
INSURED UP TO $10,000.

START-TO-SAVE WEEK
Oct. 2nd to 8th
SPONSORED BY
Insured SAVINGS & LOAN ASSN'S.

MIDLAND
SAVINGS & LOAN ASSOCIATION

4038 Archer Avenue
LAfayette 3-6719

AUGUST SALDUKAS
Prezidentas

ST. ANTHONY
SAVINGS & LOAN ASSOCIATION

1447 So. 49th Court
Cicero 50, Illinois
TOwnhall 3-8131

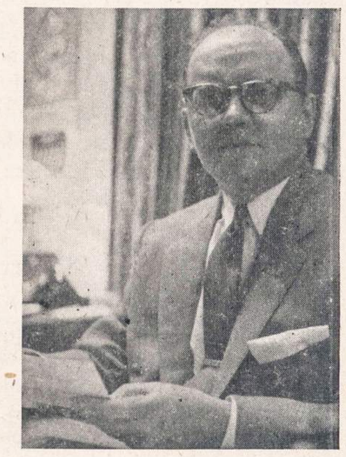

JOSEPH F. GRIBAUSKAS
Sekretorius

UNIVERSAL
SAVINGS & LOAN ASSOCIATION

1800 So. Halsted Street
HAymarket 1-2028

T. RYPKEVICZ
Sekretorius

NAUJIENOS

THE LITHUANIAN DAILY NEWS

Published Daily Except Sunday by The Lithuanian News Pub. Co., Inc.
1739 South Halsted Street, Chicago 8, Ill. HAymarket 1-6100

Entered as second-class matter March 7, 1914 at the Post Office at Chicago, Ill., under the Act of March 3, 1879.

Subscription Rates:
$9.00 per year in Canada
$9.00 per year outside of Chicago
$10.00 per year in Chicago
5 cents per copy.

Užsakymo kaina:
Chicagoje—paštu:

Metams	$10.00
Pusei metų	$5.50
Trims mėnesiams	$3.00
Vienam mėnesiui	$1.25

Chicagoje per išnešiotojus:

Viena kopija	5c.
Savaitei	30c.
Mėnesiui	$1.25

Jungtinėse Valstybėse, ne Chicagoje:

Metams	$9.00
Pusei metų	$5.00
Trims mėnesiams	$2.50

Užsieniuose:

Metams	$11.00
Pusei metų	$5.50
Trims mėnesiams	$3.00

Naujienos eina kasdien, išskiriant sekmadienius. Leidžia Naujienų Bendrovė, 1739 S. Halsted Street, Chicago 8, Illinois. Telef.: HAymarket 1-6100

Pinigus reikia siųsti pašto Money Orderiu kartu su užsakymu.

Varšuvos "Patriotiška Akcija"

Komunistinė Varšuvos valdžia yra labai susirūpinusi vakarinėmis Lenkijos sienomis, kurios iki šiol nėra didžiųjų valstybių pripažintos, išimant Rusiją.

Karo metu Stalinas perleido lenkams komunistams didelį plotą vokiečių žemių, iki Oderio-Neissės upių linijos. Kariavusių su Vokietija valstybių buvo suprasta, kad tų žemių likimas ir rytinių Vokietijos sienų klausimas bus galutinai išspręsti taikos konferencijoje. Bet komunistinė Lenkija, nieko nelaukdama, nutarė įjungti visą jų administracijai pavestą plotą į savo valstybės teritoriją, paverčiant laikiną administracinę Oderio-Neissės liniją pastovia valstybine siena.

Šitam sauvališkam rytinių Vokietijos žemių atskyrimui nuo Vokietijos pareiškė pritarimą Sovietų Sąjunga, o paskui ir komunistinė Rytų Vokietijos valdžia. Ši pasirašė su Varšuva formalią sutartį šituo klausimu.

Tačiau Jungtinės Valstybės ir Didžioji Britanija (taip pat, tur būt, ir Prancūzija) laiko, kad klausimas dar nėra išspręstas. Todėl komunistinė lenkų valdžia ryžosi imtis "akcijos".

Vokiečių tremtinių laikraštis "Das Ostpreussenblatt" rašo, kad Lenkijos užsienio reikalų ministerija skiria prie savo pasiuntinybių Vakaruose ypatingus diplomatinius pareigūnus (attache), kurių uždavinys būsiąs planingai informuoti apie "Oderio-Neissės taikos sienos didelę reikšmę Europos pusiausvyrai".

Tiems specialiems komunistinės Lenkijos diplomatams, be to, bus pavesta **"užmegzti ryšius su lenkų egziliniais** (tremtyje gyvenančiais) politikais", kad juos laimėtų, nežiūrint visų politinių bei ideologinių skirtumų, **"bendrai patriotiškai akcijai šiuo gyvybiniu Lenkijos klausimu"**.

Vadinasi, Bieruto agentai stengsis susisiekti su lenkų egzilinės, **antikomunistinės** vyriausybės žmonėmis ir susitarti su jais dėl bendros akcijos prieš Vakarų tautas, nepritariančias Vokietijos žemių parceliavimui.

Suprantama, kad visa tai eina iš Maskvos. Lenkijos komunistinis režimas tėra tik Maskvos diktatorių agentūra.

Kai kas manė, kad po Ženevos viršūnių konferencijos Sovietų Rusijos valdovai pasuks į susitarimo su Vakarais ir taikos kelią. Bet, kaip matome, jie tik stengiasi **labiau įsitvirtinti** tose pozicijose, kurias jie įsigijo akiplėšiškų grobimų keliu. Jie nenori paleisti iš savo nagų nė vieno sprindžio neteisėtai pasiglemžtų žemių.

"Ženevos dvasią" jie mėgina panaudoti tam, kad būtų palenkti jų pusėn komunizmo priešai.

Bus įdomu pažiūrėti, kaip į tą Varšuvos planuojamą akciją atsilieps lenkų tremtinių vadai. Vienas jų, buvęs egzilinis premjeras Hugo Hanke, neseniai pabėgo į Varšuvą. Ar ne jisai padėjo tai akcijai ruošti dirvą?

Ginčas dėl lenkų-vokiečių sienų liečia ir Lietuvą. Mūsų "veiksniai" turėtų žiūrėti, kad nenukentėtų Lietuvos reikalas.

APŽVALGA

NEPRIIMTA MEILĖ

Arba: Kaip komunistai "kloniojosi" ir ką už tai gavo

Šioje vietoje jau buvo parodyta, kaip lietuviški bimbininkai ėmė meilintis katalikams po to, kai atėjo žinia apie dviejų vyskupų konsekraciją Vilniaus katedroje. Jie gyrė "senelį vysk. Paltaroką", kuris tą ceremoniją atliko. Jie sakėsi gerbią religinę laisvę ir smerkė tyčiojimąsi iš katalikų pažiūrų.

O "Vilnies" Prūseika, stengdamasis pralenkti visus Bimbos pomočnikus, šoko ginti katalikų bažnyčią nuo menamo "pažeminimo", kurį jai darančios "Naujienos", ir reiškė užuojautą "Draugo" bei kitų "klerikalų laikraščių štabams".

Už šitokį viešą pagarbos demonstravimą bažnyčiai ir simpatijos pareiškimą "klerikalų štabams" Prūseika, žinoma, tikėjosi iš jų bent gero žodžio. Na, sakysime, jie būtų prietelišką patekšlenę jį per petį ir tarę: "Molodec, kad pagaliau susipratai ir lioveisi mus niekinęs! Duok tiems bedieviams, o jau mes tavo nuopelnų neužmiršime!.."

Šitaip jie galėjo jį padrąsinti ir parodyti, kad jie įvertina jo gerą darbą.

Bet, deja, jisai to nesusilaukė. Nei draugiško žodžio, nei žesto!

Mato "draugas" Prūseika, kad "klerikalų štabai", atgavę kvapą po to istorinio įvykio Vilniaus katedroje, vėl pradeda karšti kailį Lietuvos okupantams ir jų tarnams.

Kas kaltas, kad taip atsitiko? Aišku, kas: Grigaitis! Juk ar ne Grigaitis "stiprino klerikalus", "pūtė į jų dūdą", "sulipo su klerikalais" Lietuvos laisvinimo darbe? Ir jie pasidarė visai nesukalbami, todėl nė ačiū nepasako d r a u g u i Chruščiovui ir draugui Sniečkui už suteiktą katalikų bažnyčiai malonę; o Prūseiką, nuoširdų bažnyčios ir religinės laisvės "gynėją", visai ignoruoja. Tai jisai išaiškino "Vilnyje" (rugs. 19 d.).

Grigaitį teisinti mes čia neketiname. Bet mums prisimena vienas Lietuvoje girdėtas anekdotas.

Buvo "karališka šventė" arba, kaip Suvalkijoje sakydavo, "galiufka", caro valdžios laikais. Kariuomenės pulkas paradavo miesto aikštėje. To "parado" pasižiūrėti buvo atvykęs pats gubernatorius. Buvo susirinkę nemaža ir civilinės publikos, kuri žiopsojo iš tolo, kaip kareiviai pagal komandą maršavo šen ir ten ir kilnojo ginklus.

Prie vieno būrelio žmonių priėjo apdriskęs valkata ir sako jiems: "Ko jūs, ponai, neinate pasisveikinti ir pasikalbėti su ponu gubernatorium? Ar bijote?"

— Kas tau galvoj, durniau! — atsiliepė vienas žmogus iš to būrelio. Bet kitas, juokdamasis, sako valkatai:

— Jei tu turi "svarbų reikalą" pas gubernatorių, tai eik ir pasikalbėk su juo!

— Ar duosi, ponas, penkias kapeikas? Jei duosi, pamatysi, kaip aš nueisiu pas poną gubernatorių ir pasikalbėsiu.

Valkata gavo varinį ir nuėjo. Prisiartinęs prie gubernatoriaus, jisai nusiėmė kepurę ir kažink ką jam pasakė. Sugrįžęs atgal, jisai sako tam, kuris buvo davęs jam penkias kapeikas:

— Matai, ponas, aš tamstos neapgavau. Nuėjau ir pasikalbėjau su ponu gubernatorium.

— O ką tu jam sakei?

— Aš mandagiai nusiėmiau kepurę ir pasakiau: "Laba diena, pone gubernatoriau!"

— O ką jisai tau atsakė?

— Ponas gubernatorius atsakė: "Pošol von!"

Panašiai atsitiko ir "draugui" Prūseikai. Tik jisai už savo "pokloną" neuždirbo nė penkių kapeikų.

Bet dėl to jisai plūsta "Naujienas", lyg kad mes būtume jį samdę!

Bankininkas Dulles patarėjas

Chicagos bankininkas H. V. Prochnow paskirtas specialiu valstybės sekretoriaus J. F. Dulles asistentu.

Prochnow vyks kartu su valstybės sekretoriaus padėjėju ir ekonominių dalykų specialistu H. Hoover Jr. į Tolimuosius Rytus. Jau anksčiau Prochnow buvo numatytas į valstybės departamento pasekretorius ekonominiams reikalams vietoj Waugh, kuris paliko Export-Import Banko vedėju. Prochnow yra Chicagos First National Banko viceprezidentas.

— 1,000,000 žmonių JAV-ėse turi cukrinę ligą, patys to nežinodami.

IŠ KANADOS

Hamilton, Ont.

"Aukuro" 5 m. sukaktis

Prieš 5 metus Hamiltone įsikūrė mėgėjų teatro trupė "Aukuras". Faktiškai tą sukaktį reikėjo švęsti jau praėjusį pavasarį. Bet dėl įvairių priežasčių buvo atidėta rudeniui. Dabar jau nustatyta, kad sukaktis bus švenčiama lapkričio mėn. pradžioje. Statoma J. Grušo veikalas "Tėvas". Svarbiausią rolę vaidins Henrikas Kačinskas, kuris specialiai atvyks iš Vašingtono spalio 23 d.

Lietuviai namų pardavimo biznyje

Toronte daugis lietuvių verčiasi namų pardavimo (Real Estate) bizniu. Dabar tuo verslu jau dirba ir 3 lietuviai atskirose firmose būtent: Antanas Pranckevičius, Ridout Real Estate, 913 Main St. E., tel. LI 9-4121; Br. Kronas, Valevičius ir V. Antanaitis (761 Main St. E. tel. LI 9-2448). Ši firma yra pati didžiausia ir per ją labai daug vietos lietuvių yra įsigiję nuosavybes. Paskutinis per jų tarpininkavimą gerai pirko namus Juozas Kažemėkas, 115 East Ave. S.

Kitos smulkios žinios

Jau kuris laikas Hamiltone veikia kredito kooperatyvas "Talka", 58 Dundurn St. N. Kooperatyvas gana sparčiai progresuoja, vis daugiau įstoja naujų narių ir perka stambesnius šėrus. "Talkos" reikalus gerai tvarko jo valdyba ir iždininkas p. E. Lengnikas.

Linkėtina sėkmės šiame ekonominiame darbe!

Alg. Grajausko šeimoje gimė duktė Dalia. Motina sveika. Tėvai džiaugiasi pirmagime.

TF veikimas nė kiek nėra susilpnėjęs, o knygų platinimas dar sparčiau vyksta. Vargiai kuri lietuvių kolonija bus išplatinusi tiek daug knygų, kaip Hamiltono, o gyventojų su seniais ir vaikais nėra nei 1500 žmonių.

Prieš 3 metus Hamiltone buvo pradėtas R. Kat. bažnyčios padidinimo darbas, kuris kaštavo per 20,000 dolerių. Dabar teko patirti, kad bažnyčios skola visai nedidelė ir yra vilties, jog ateinančiais metais bus baigta mokėti. Toronto ir Montrealio lietuvių bažnyčios turi daug didesnių įsiskolinimų, kurie siekia net šimtus tūkstančių.

Hamiltone po kurio laiko vėl atgaivintas lietuvių orkestras "Aidas", kuriam gabiai vadovauja muz. Vyt. Babeckas. Teko girdėti, kad orkestras bus papildytas naujais muzikais, kurie dabar apsigyveno Hamiltone. Kaip žinia, neseniai Hamiltone apsigyveno buv. Gusarų pulko klarnetistas Bungarda ir Vyt. Vilimaitis (tromp.).

Orui atvėsus hamiltoniečiai sujudo ir pradeda ruošti parengimus salėse. Pirmas toks parengimas įvyksta rugsėjo 24 d. Sheraton viešbučio Normandie salėje. Ruošia KLB Hamiltono Apylinkės valdyba.

Jau kartą buvo minėta, kad Hamiltone Baltik Jewelry laikrodžių prekybą veda latvis, labai patyręs laikrodininkas p. Martynas Zitmanis, kuris puikiausiai sutaiso senovinius ir ypač Europos gamybos laikrodžius. Šia krautuve plačiai naudojasi vietos lietuviai ir visi patenkinti.

Šiomis dienomis latvis G. Ekertas atidarė Hamiltone (154 James St. N.) vaistinę. Kalba lietuviškai ir kit. Europos kalbomis.

V. D.

PIRKITE JAV TAUPYMO BONUS

Detroit, Mich.

L. B. parengimų kalendorius

Detroito LB parengimų kalendoriuje įregistruota šių organizacijų parengimai:

1955 m. spalio mėn. 15 d. (šeštadienį) Balfo vakaras Hispanos Unidos (buvusioje lietuvių svetainėje. Spalio mėn. 30 d. (sekmadienį) SLA 352 kuopos vakaras-koncertas Hispanos Unidos svetainėje. Lapkričio mėn. 12 d. (šeštadienį) Detroito Lietuvių Organizacijų Centro vakaras Hispanos Unidos svetainėje. Gruodžio mėn. 4 d. (sekmadienį) Detroito Lietuvių Skautų Sambūrio vaidinimas "Džiaugsmas" Western High School salėje. Gruodžio mėn. 10 d. (šeštadienį) "Draugo" dienraščio koncertas Detroite Holy Redeemer salėje. 1956 m. sausio mėn. 14 d. (šeštadienį) "Dainavos" ansamblio koncertas Western High School salėje. Rengia LB, Detroito Apylinkės valdyba. Sausio mėn. 28 d. (šeštadienį) P. Mikšienės vaidintojų grupės vaidinimas "Prieš srovę" Ukrainiečių salėje.

Detroito organizacijos ir sambūriai savo parengimus registruoja pas A. Misiūną, 1985 Scotten Ave. Telef. 5-0303. **A. M.**

— Australijos panašus į varną paukštis, kukaburas, turi galvą ir snapą didesnį už jį patį. Prieš auštant tas paukštis garsiai juokiasi. Bušmenai vadina jį laikrodžiu. Ūkininkai jį mėgsta dėl to, kad jis uoliai naikina vabzdžius ir kirmėles.

St. Petersburg, Fla.

Lietuviai profesionalai

St. Petersburgo lietuvių kolonija palyginti nėra didelė. Tačiau, proporcionališkai imant, profesionalų čia gyvena gal daugiau nei kurioje kitoje Floridos lietuvių kolonijoje. Čia gyvena žinomas rašytojas A. A. Tulys, kuris iš profesijos yra vaistininkas. Prieš kurį laiką čia įsikūrė Dr. D. Jasaitis, kuris kaipo gydytojas dirba vienoje sanatorijoje. Gyvena čia vaistininkas F. J. Šeštokas, advokatas V. Galinis, vaistininkas J. Kromelis, kuris dabar yra nekilnojamo turto (real estate) brokeris, knygvedys A. Hanskatas, vaistininkas C. Bliza, duonkepys C. Morozas, mechanikas V. Smithas, knygvedys ir federalinių mokesčių žinovas J. Jeseliūnas ir kiti. Žiemą čia praleidžia "real estate" brokeris J. Sinkus, kuris čia turi gražią rezidenciją. Žiemos metu atvyksta taip pat teisėjas J. Zuris, kuris turi čia įsigijęs nuosavybę.

Lietuvių klubas

St. Petersburge yra Amerikos Lietuvių Klubas, kuris susiorganizavo prieš metus laiko. Narių jau priskaito apie 50. Klubui priklauso Amerikoje ir Lietuvoje gimę lietuviai. Klubas yra griežtai nusistatęs prieš vadinamuosius raudonuosius, kuriuos jis nariais nepriima.

Komunistai

Kaip ir kitose valstybėse, Floridoje yra sekama komunistų veikla. Iš valdžios pranešimų matyti, kad komunistai savo veiklą stengiasi kauke pridengti. Viešai ir atvirai jie nesirodo, bet stengiasi įsigauti į įvairias unijas bei kitas organizacijas ir ten daryti savo įtaką. Raudonųjų lizdai Floridoje, kaip skelbiama, yra Miami ir Tampa miestuose.

Sekama ir lietuvių veikla

Valdžios agentai surado, kad raudonųjų yra ir lietuvių tarpe. Jie priklauso LDLD (Lietuvių Darbininkų Literatūros Draugijai), kurios kuopa yra sutelkusi Tampos ir St. Petersburgo raudonuosius. Kalbamoji draugija, kaip žinia, yra įtraukta į subversyvių organizacijų skaičių. Kiek teko nugirsti, kai kurie lietuviai jau buvo apklausinėti ryšium su ta draugija. Vadinasi, dėl priklausymo tai draugijai jau turėjo nemalonumų.

Neptūnas

— West Linn, Ore., laivams perplukdyti kanalo sargas nustebo, pamatęs, kad atplaukia antis, o paskui ją 5 antukai. Sargas atidarė kanalo užsklandas, o antys su antukais iškilmingai nuplaukė toliau.

AN. RG. *(Tęsinys)*

ŽIUPSNELIS PALAIDŲ ATSIMINIMŲ

Telegramų tekstai nėra čia iš originalų ar bent jų nuorašų nurašyti. Jie yra autoriaus atkurti iš atminties. Savo laku autorius turėjo tų telegramų nuorašus ir laikė juos kaip džiugaus laimėjimo paminklą, bet Pirmojo Pasaulinio karo metu jie dingo. Tačiau tos telegramos buvo tokios įdomios ir į jas nekartą buvo su malonumu pažvelgiama, todėl ir bendras jų turinio vaizdas iki šiolei užsiliko autoriaus atmintyje. Netikslumų gali būti tik detalėse.

Žiaurusis ispravnikas

Raseinių apskrities ispravniku tuomet buvo dim. pulkininkas leitenantas (podpolkovnik) Osten, Pabaltijo baronų kilmės. Tai tas pats vyras, kuris 1905-6 m. vadovavo baudžiamajam raitelių būriui (karatelnyj otriad), siautusiam Pabaltijy, tarp kitko, ir Žemaitijoj. Jis malšino ir gaudė praūžusios ir gęstančios 1905 m. revoliucijos bei revoliucinių bruzdėjimų dalyvius ir nemielaširdingai juos baudė — sugautus skaudžiai plakė nagaikomis ir siuntė į kalėjimus. Tarp kitų jo gausių aukų, Tytuvėnuose skaudžiai nukentėjo nuo jo raitelių bizūnų vietos revoliucionieriai Augustis, Ancikis, Puidokas, Ragauskas ir kt. Tik vietos kunigų — klebono Juozapo Butkevičiaus, kamendoriaus kun. Norkaus ir kt. pagalbos dėka kai kuriems tų revoliucionierių pavyko išsibėgioti į užsienius — Augustis į Prancūziją, Ancikis ir Puidokas į Ameriką, o Kostas Ragauskas išsėdėjo Kauno ir Panevėžio kalėjimuose bene pusantrų metų.

Baisus teroras tuomet buvo apėmęs mūsų kraštą, skaudžiai palietęs ir tokius pagarsėjusius mūsų žmones, kaip Vl. Putvys-Putvinskis, Dr. Sipavičius ir kt.

Raseiniuose Ostenas laikėsi išdidžiai ir vaidino griežtą esamos tvarkos dabotoją. Kai jis miesto gatvėmis praeidavo, tai žydai, iškišę iš krautuvių-krautuvėlių galvas, vieni kitiems pašnibždom sakydavo: "Ui, zet, zet, unzer balabos ispravnik kumt", ir praeinančiam ispravnikui žemai nusilenkdavo. O ispravnikas beveik dėmesio nekreipdavo į jų sveikinimus ("poklonus"). Kai jis sniegotos žiemos metu atvažiuodavo į kurį tolimesnį provincijos miestelį, tai vietos policija "sumobilizuodavo" žmones užpūstytas gatves prakasti ir apvalyti nuo sniego, kad ponas ispravnikas be kliūčių pravažiuotų. Tai buvo savo rūšies "vietos gubernatorius". Bet vis dėlto Kaune buvo dar kitas, "tikras" gubernatorius ir už Osteną didesnis.

Ispravnikas musę perkando

Ir štai, kai tas "mažasis Raseinių gubernatorius" gavo ano "didžiojo Kauno gubernatoriaus" minėtąją telegramą, ji jam padarė sprogusios mažos bombos įspūdį... Jis, sako, išsižiojęs iš nustebimo ir, akis įbedęs į savo padėjėją ir kt. bendradarbius, klausiamai žiūrėjęs. "Čto eto značit" (ką tai reiškia), — klausęs. Ką ten šiluvoje tas "sukinsyn" Rumiancevas pridarė? Paskambino į pašto-telegrafo įstaigą ir paprašė, kad jam paskaitytų šiluvos klebono telegramos gubernatoriui turinį, bet jam buvo mandagiai atsakyta, kad, deja, pašto-telegrafo įstaiga neturi teisės išdavinėti pašto ir telegrafo korespondencijų paslapties. Pagaliau buvo kompromisiniai susitarta, kad ateis į pašto-telegrafo įstaigą ispravniko padėjėjas ar raštinės vedėjas ir "slapta" pasiskaitys tik "savo žiniai". Sužinojęs, koks ten reikalas Šiluvoj įvyko, tuojau pats ispravnikas su storuliu pristavu (nuovados v-ku) išskubėjo į Šiluvą.

Važiuodami jiedu svarstė, ką čia padaryti su tuo "persistoravojusiu" uriadniku. Palikti jo, aišku, nebegalima, bet, kita vertus, tokio administracijos pareigūno pašalinimas vien tik dėl katalikų klebono skundo — tai pataikavimas katalikams. Pagaliau jiedu susitarė degraduoti jį į paprastus policininkus, o ten vėliau duosis matyti, kas toliau...

Pamatęs priešais save "patį" ispravniką, uriadnikas Rumiancevas pasijuto kaip visu kubilu šalto vandens žiemos metu iš po ledo pasemto apipiltas. Ispravnikas tuojau, be jokių įžangų bei ceremonijų, pranešė jam gubernatoriaus įsakymą ir liepė tuojau atidaryti šulinį ir sugrįžus nusiimti uriadniko ženklus, gi čia pat, tose degradavimo ceremonijose dalyvavęs tiesioginis uriadniko v-kas, Raseinių apskr. antrosios nuovados pristavas, pasiūlė jam vykti į Raseinius į nuovadą ir eiti policininko pareigas.

Paskyrę Šiluvai laikiną, nebe tokį smarkų uriadniką, ispravnikas su pristavu nuėjo klebono vizituoti. Čia, buvo pasakojama, ispravnikas atsiprašęs Šiluvos kleboną už uriadniko padarytą jam nemalonumą, padėkojo už tai, kad ėmėsi tokių "skubių priemonių" miniai nuraminti ir pranešė, kad klebono šulinys jau vėl atidarytas, kad Rumiancevas jau nebe uriadnikas ir kad jo vieton paskirtas kitas, kuris, girdi, ateisiąs, žinoma, klebonui prisistatyti. Klebonas mikčiodamas (žinoma, ne iš išgąsčio, bet jo tokia buvo kalba) "apgailestavo" dėl tokių griežtų pasėkų; jis visai to nenorėjęs, bet kreipęsis tiesiog į gubernatorių tik todėl, kad norėjęs kiek galima greičiau nuraminti nerimaujančią dėl šulinio uždarymo minią, kurią, girdi, jau apraminęs vienas tas faktas, kad buvę kreiptasi į aukščiausią gubernijos administracijos autoritetą. "Taip, taip", — pritaręs ispravnikas, apsikeisdamas su pristavu žvilgsniais. Bet, girdi, ir jisai, ispravnikas, būtų nepagailėjęs Rumiancevo, duodamas klebonui suprasti, kad galėję užtekti ir pasiskundimo jam. Klebonas, vis dar teisindamasis, priminė anųjų metų įvykį, kada dėl fokusininkų išdūrimo akies žmogui minia buvo stačiai sukilusi; deja, girdi, net ir policijai tekę... "Ponų tuomet nei vieno nei kito, atseit, nei ispravniko, nei pristavo, Raseiniuose dar nebuvo, tai gal, girdi, tas įvykis ponams nėra taip gerai žinomas..." "Taip, taip, girdėjome, kaip gi", — dirbtinai kartojo valdžios atstovai, o jų širdy tikriausiai virė pagieža klebonui ir jo atstovaujamai visuomenei, kuriai užtenka, kaip parakui žiežirbos, menkos priežasties, kad užsiliepsnotų neapykanta caro valdžiai.

Aišku, kad tie pokalbiai tarp klebono ir administracijos atstovų vyko ne prie tuščio stalo. Nors pats klebonas Jurgaitis buvo berods abstinentas, bet kitus pavaišint, o ypač kada buvo reikalas, mokėjo, gi šį kartą dar jam atėjo pagalbon jo kolegos — svečiai kunigai, kurių vienas kitas mokėjo ir "pavyzdį" vizitininkams parodyti. Tiesą sakant, jų ir neteko daug prašyti bei raginti...

Taip maždaug buvo "atšvęstos" uriadniko Rumiancevo "išleistuvės"...

Klebonas Marcijonas Jurgaitis buvo ne tik geras teologas ir rūpestingas savo parapijos administratorius, pastatydinęs gražius parapijos namus su sale ir scena kultūringoms pramogoms; jis buvo ne tik inteligentingas, kultūringas žmogus, bet ir geras diplomatas. Jis mokėjo kovoti su rusifikacija, vartodamas atsargias, bet tikslias priemones, kaip antai, aikštės priešais bažnyčią nupirkimas ir padarymas joje aukščiau minėto darželio su Dievo Motinos stovyla, užbėgdamas tuo būdu už akių galimai ten cerkvei išdygti; bet jis mokėjo ir "sugyventi" su tos rusifikacijos atstovais bei vykdytojais, caro valdininkais.

TRUMPAI

— **Chicagos apskrities Balfo metinis koncertas** bus Lietuvių Auditorijoje spalio 15 d., šeštadienį, 7 val. 30 min. vakaro. Programą atliks: solistas Stasys Baranauskas, smuikininkas Alfonsas Paukštys, Simo Velbasio studijos mokiniai pateiks "Copelijos" baleto ištrauką, o Karosaitė pašoks solo šokių. Dalyvauja ir muzikas A. Kučiūnas. Moksleivių Tautinio Ansamblio dalyvės — kanklininkės, vadovaujant mokytojai Kirvaitytei, padainuos keletą lietuviškų dainų. Grieš Br. Jonušo 10 asmenų orkestras.

— **J. Pakel,** Chicago Savings and Loan Association prezidentas, 6234 S. Western Ave., paskyrė auką Balfui $250 sumai. Aukas Balfui galima įteikti kiekvienu laiku, bet būtų gera, kad aukotojai tai padarytų iki spalio 15 d. Balfo koncertu norima baigti rinkliavos vajaus darbą Chicagoje.

— **Lietuvių Prekybos Namai,** Furniture Center, Inc., Bridgeporte savo pirmame valdybos posėdyje žadėjo paskirti Balfui auką $50.00 sumai, jie uoliai paremia kiekvieną lietuvišką judėjimą pinigine auka arba daiktine.

— **Vytautas Petrauskas,** 5307 S. Hermitage St., apie dvejus metus sunkiai sirgęs dėl kojos operacijos, dabar jau kiek pagerėjo, tačiau sunkesnio darbo dirbti negali. Atvažiavus dukteriai su žentu iš Vokietijos prieš metus laiko ir grįžus sūnui Algiui iš kariuomenės, Korėjos fronto, visi susitarė ir nusipirko savo 3 aukštų namus, kuriuose jau patys apsigyveno.

— **Lietuvių teisininkų koncertas — balius** įvyks šeštadienį, spalio 1 d., 6 val. vak., Aug. Galecko salėje, 12304 So. Halsted St., Chicago 28, Ill. Programoje sukaktuvininko Rapolo Skipičio pagerbimas, meninė dalis, vaišės su užkandžiais ir gėrimais, šokiai. Pelnas skiriamas ligoniams teisininkams šelpti ir kitiems visuomeniniams reikalams.

— **Domininkas Varnas,** gyv. 10836 So. Ridgeway Ave., buvo atsilankęs į jo sūnaus Don atminimui pavadinto posto naujos valdybos įvesdinimo iškilmes pereitą šeštadienį Don Varnas posto patalpose. Jo sūnus buvo susipratęs lietuvis, žuvęs II Pas. karo metu.

— **Anėlė Šerelienė,** senesniosios kartos lietuvė, kilusi iš Pelyšių k., Šimonių vls. ir čia, Chicagoje, gražiai išauginusi sūnų ir dukrą, kiekvienos Balfo rinkliavos proga dosniai aukoja. Kiek nesveikuodama ir negalėdama daug iš namų judėti, taip pat gyvendama apylinkėje, kur vietojenėra lietuvių kolonijos, Balfo rinkliavų proga ji vis tiek neužmiršta savo auką pasiųsti. Šiemet Marquette Parko Balfo skyriui, vykdant metinį piniginį vajų, A. Šerelienė prisidėjo savo 5 doleriais, o rugsėjo 18 d. rinkliavos proga vėl prisiuntė 5 dol. Jos vyras Kazys Šerelis, kilimo taip pat šimonietis, aukoja Altui Vasario 16 progomis.

— **A. Plankienė,** kuri 10 dienų išbuvo ligoninėje po operacijos, džiaugiasi, kad ją tuo metu lankė daugelis asmenų, ypač V. Lapienė ir duktė Virginija, Valys Lapė su žmona, M. Stukienė ir duktė Elena, A. Jundulienė, M. Unikienė iš Harvey, Ill., sesuo F. Placek ir M. Strong (gim. T. Rudell).

— **Dr. Stasys ir Milda Budriai,** Leonardas Šimutis Jr., Juozas Kralikauskas (Newark, N. Jersey), tėvai marijonai ir S. P. Goodis (West Orange, New Jersey) parėmė Alice Stephens ansamblio plokštelės — albumo leidimą, paaukodami po — 25 dol.

— **Klubu Krivulė pavadintas** buv. nepriklausomosios Lietuvos policijos tarnautojų klubas.

— **Benius Bajoraitis,** Town of Lake kolonijos gyventojas, vėlyvą vakarą ties Halsted ir 49 gatve buvo užpultas dviejų apsimaskavusių vyrų. Iš jo atėmė visos savaitės uždarbį. Jis pats spėja, kad jį apiplėšė to paties fabriko darbininkai. (T.)

—**Jonas Gradinskas,** kuris šiomis dienomis 2512 W. 47th St. atidarė didžiulę televizijos radijo, patefonų bei jų dalių krautuvę ir ten pat įrengė modernią dirbtuvę, gauna daug sveikinimų iš lietuvių ir ypač daug iš amerikiečių. Pirmomis dienomis krautuvė susilaukė daug pirkėjų. (K.)

— **Antanas Jonikas,** 2417 W. 43 St., Suvalkiečių Draugijos narys, gyvena vienas keturių kambarių bute. Jisai yra kiek sužeistas ir pats negali pasikurti krosnies ir atlikti namų švaros darbų. Jisai mielai priima pas save gyventi mažą šeimą arba vieną asmenį, be jokio atlyginimo, duodant jiems butą. Norintieji pas jį apsigyventi, prašomi kreiptis asmeniškai ir vietoje apsižiūrėti tą nemokamą butą.

— **Suvalkiečių Draugijos** susirinkime, kuris įvyko rugsėjo 29 d. Hollywood salėje, buvo paskirta Amerikos Lietuvių Tarybai $25.00 įteikti spalio 9 d. Lietuvių Auditorijoje. Išrinkti asmenys atstovauti tame suvažiavime: J. Puniška, M. Barniškis, J. Gurgžda, O. Švirmickienė, B. Barniškis, A. Gintneris ir A. Kutkus.

— **Antanas Gintneris** aplankė 87 metų amžiaus Pijų Ribkevičių, gyv. 1512 Elk Grove Ave., kuris turėjo su juo ilgą pasikalbėjimą apie praeities laikus. Pasirodo, kad Pijus Ribkevičius turėjo 70 margų ūkį Alvite, Vilk. aps. Buvo rašytojo Antano Kriščiukaičio-Aišbės giminaitis, turėjo pažintį su Dr. J. Basanavičium, Dr. V. Kudirka, knygnešiu kun. M. Sederevičium, kun. A. Baliūnu ir kitais to krašto lietuvių veikėjais. Jo namuose įvykdavo svarbių susirinkimų spaudos draudimo laikotarpiu, kai suvažiuodavo į Šv. Onos atlaidus Alvite. Jisai papasakojo apie baudžiavos laikus, knygnešių gadynę ir 1905 m. įvykius. Dabar jisai serga, todėl labai džiaugiasi, kad tai visa, kas buvo išgyventa ir matyta, bus aprašyta spaudoje, kaip istoriniai atsiminimai prieš 50—70 metų.

— **Dr. Kazys ir Dalia Bobeliai,** gyveną Huntley, Ill., praeitą šeštadienį susilaukė savo pirmagimio sūnelio. Jis gimė Šv. Juozapo ligoninėje, Elgin, Ill., ir svėrė 8 svarus ir uniją. Jam duotas vardas Jonas Kazys Jurgis. Jaunosios motinos tėvai žymūs visuomenininkai. Dr. Mykolas ir Alena Deveniai, praleidę savaitę su savo dukra, žentu ir anūku, penktadienį išskrido namo į Watertown, Conn.

Daugiau valstybės tarnautojų

Š. m. birželio mėnesį Illinojaus valstybėje buvo 47,971 jos apmokamas tarnautojas. Jiems valstybė išmokėjo $13,658,384.

Tai rodo tarnautojų didėjimą. Š. m. gegužės mėnesį buvo 47,249 tarnautojai, o 1954 m. birželio mėnesį 45,175. Tarnautojų padidėjimas ypač siejamas su švietimo įstaigomis. Vien Illinojaus universitetas turi 11,745 apmokamus valstybės tarnautojus.

5 metus groja Chicagoje

Balys Pakštas

Į klausimą, kuris lietuviškų šokių orkestrų Chicagoje yra geriausias ir populeriausias, kiekvienas atsakys, kad Balio Pakšto orkestras. Kodėl?

Todėl, kad jo orkestras per 7 gyvavimo metus (6 metai Amerikoj ir 5 metai Chicagoj) gerai susigrojęs, groja populeriausias melodijas, kurias dažnai paįvairina dainavimais. Jo repertuare labai daug iš Lietuvos atsivežtų dalykų. Jis moka pritaikyti savo muziką įvairioms progoms.

Balys Pakštas turi savo srityje apie 25 metus praktikos ir grojo Kauno bei Klaipėdos šokių salėse.

Tačiau ne vien šokių muzikoje B. Pakštas yra pasireiškęs. Jis Vilniaus Filharmonijos ansamblio koncertmeisteris, tremtyje Liet. Taut. Ansamblio vienas vadovų ir Chicagoje įsteigė Lietuvių Moksleivių Ansamblį, kuriam iki šiol vadovauja.

Spalio 1 d. Lietuvių Auditorijoj 7:30 val. vak. B. Pakštas su savo orkestru rengia sukaktuvinį vakarą. Šiam vakarui orkestras paruošė kelis dalykus dainavimui trio ir kvartetui, o taip pat nuolatinis orkestro dainininkas A. Mironas atliks daugiau solinių dalykų.

Orkestras pagerbs atsilankiusiosius į vakarą svečius, pavaišindamas juos ir tuo parodydamas savo dėkingumą už rodomą palankumą ir simpatiją.

Dar negirdėjusiems B. Pakšto orkestro ir jo dainų yra gera proga išgirsti geros formos orkestrą.

Orkestre groja 6 asmenys, daugiausia nuo pat įsisteigimo jam priklausę: L. Bichnevičius, A. Mironas, B. Pakštas, A. Skridulis, J. Stumbrys ir V. Vaitkevičius.

Linkėtina B. Pakšto orkestrui gyvuoti dar ilgus metus ir linksminti lietuviškąją visuomenę.

P. R.

Carpenter kaltinamas nužudymu

R. C. Carpenter, kuris nušovė policininką Murphy, kitą sužeidė ir nukovė vieną civilinį žmogų, didžiajame prisiekusiųjų teisme buvo pakaltintas žmogžudyste. Mrs. Houston atpažino, kad Carpenter yra žudikas, kuris 1954 m. gegužės 10 d. nušovė H. Dix, kuris su ja tuo metu buvo automobilyje.

Dainos konkurso sąlygos

Dainų Šventės Komiteto pranešimas Nr. 4

JAV ir Kanados Lietuvių Dainų Šventės Komitetas skelbia dainos konkursą visiems lietuviams kompozitoriams, gyvenantiems laisvajame pasaulyje. Konkursui yra nustatytos šios sąlygos:

1. Dainos tekstą lietuvių gyvenimo arba tautos likimo tema pasirenka pats kompozitorius.

2. Daina privalo būti parašyta keturiems balsams mišriam chorui.

3. Rankraštis turi būti pasirašytas slapyvardžiu ir ne kompozitoriaus ranka. Atskirame voke turi būti įdėtas lapelis su kompozitoriaus vardu, pavarde ir tiksliu adresu bei kūrinio pavadinimu.

4. Kūrinys su abiem vokais turi būti siunčiamas šiuo adresu: JAV ir Kanados Lietuvių Dainų Šventės Komitetas, c/o Mr. J. Kreivėnas, 1602 So. 48 Ct., Cicero 50, Ill.

5. Konkurso terminas baigiasi 1955 m. gruodžio mėn. 15 d.

6. Dainas įvertina Dainų Šventės Komiteto jury komisija, kurią sudaro šie muzikai: Aleksandras Kučiūnas — jury komisijos pirmininkas, nariai — Alfonsas Mikulskis, Izidorius Vasyliūnas, Vytautas Marijošius, Kazys Steponavičius.

7. Geriausiai įvertintos dainos kompozitoriui skiriama 100 dol. premija. Antrosios geriausiai įvertintos dainos kompozitoriui skiriama 50 dol. Abi premijos gali būti skiriamos už dvi dainas ir tam pačiam kompozitoriui.

8. Daina, laimėjusi pirmąją premiją, bus atliekama mišraus jungtinio choro Dainų Šventės metu.

9. Dainų Šventės Komitetas su nepremijuotų dainų autoriais tarsis atskirai dėl jų išleidimo.

Dainų Šventės Komitetas prašo visus lietuvius kompozitorius, kur jie begyventų, gausiai dalyvauti šiame dainos konkurse.

JAV ir Kanados Lietuvių Dainų Šventės Komitetas

— Savo auka palengvink seserų sunkias tremties dienas!

ANTANAS NARBUTAS JAU NAMIE

Čikagiečiams gerai pažįstamas veikėjas Antanas Narbutas jau grįžo į namus. Kaip žinome, prieš trejetą savaičių buvo sunegalėjusi jo širdis. Jis buvo nuvežtas į Šv. Antano ligoninę, kur buvo gydytojų priežiūroje.

Dabar jis tiek pasitaisė, kad vėl grįžo namo. Narbutas jau gerai jaučiasi, bet gydytojai uždraudė jam kurį laiką vaikščioti. Kelias savaites jis dar turės būti namie ir ilsėtis. Linkime jam greitai sustiprėti.

Kaimynas

MUTUAL FEDERAL SAVINGS & LOAN ASSN.
SAVINGS INSURED UP TO $10,000

MUTUAL FEDERAL SAVINGS pataria:

1. Nepraleiskit visų uždirbtų pinigų. Taupykit nors dalį.
2. Pinigams padėti nereikia važinėti. Juos galite pasiųsti paštu. Mes apmokėsime pašto išlaidas.
3. Planingas taupymas visados moka gerus dividendus.

2202 W. CERMAK ROAD
VIrginia 7-7747
JOHN J. KAZANAUSKAS, Pres.

Chartered and Supervised by the U. S. Government

ĮSTAIGOS VALANDOS: Kasdien nuo 9-tos ryto iki 5 val. vakaro. Ketvirtadieniais nuo 9-tos ryto iki 8 val. vakaro. Šeštadieniais nuo 9-tos val. ryto iki 1 valandos po pietų. Trečiadieniais visai neatidaroma.

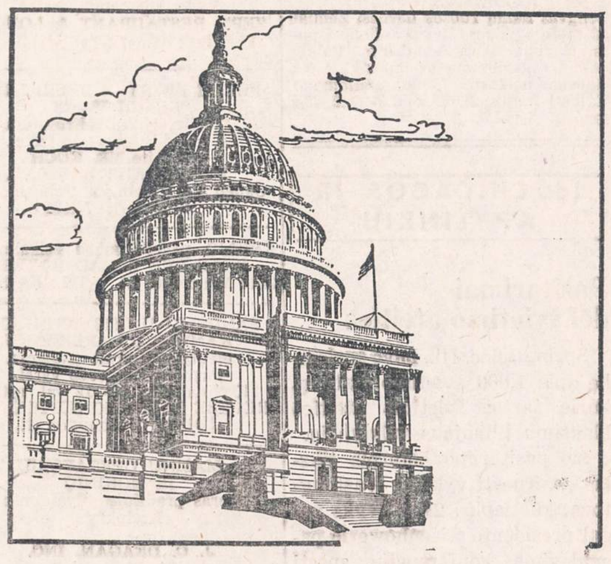

Universal Savings & Loan Association

YRA STIPRI IR PATIKIMA

Stiprumas ir patikimumas yra esminiai visuomenės gerbūviui augti. UNIVERSAL SAVINGS & LOAN ASSOCIATION didžiuojasi savo nuolatiniu 32 metų visuomeninės tarnybos rekordu. Pas mus esamos taupomosios sąskaitos ne vienai šeimai sudaro saugumo pamatą.

Dividendus iš santaupų mokame kas šeši mėnesiai. Šiuo metu jie yra aukštesni, negu kitur.

Esame patikimas visuomenės narys su geru vardu, pagrįstu teisingais patarnavimais ir suteikta pagalba. Esame apylinkės gyventojų finansinė įstaiga, kurią musų klientai laiko savo draugu.

FEDERAL HOME LOAN BANK SYSTEM MEMBER

Esame Federal Savings & Loan Insurance Corporation narys. Mūsų indėliai apdrausti iki $10,000.00

FEDERAL SAVINGS AND LOAN INSURANCE CORPORATION — SAFETY OF YOUR SAVINGS — INSURED UP TO $10,000

Universal Savings & Loan Association

1800 So. Halsted St., Chicago 8, Ill.
HAymarket 1-2028

Mes mokame 3½%

MIDLAND Savings and Loan Association

PER 40 METŲ VISŲ LIETUVIŠKŲ KOLONIJŲ SAUGIAUSIA IR PELNINGIAUSIA TAUPYMO BENDROVĖ

4038 Archer Avenue Tel. LA3-6719

AUGUST SALDUKAS Prezidentas

Voice of Music at

LEO BERMAN HARDWARE and APPLIANCES

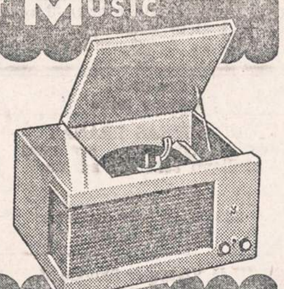

V-M 1285 has 2 speakers, luxury furniture style.

LEO BERMAN HARDWARE and APPLIANCES

1638 W. 63rd Street HEmlock 4-6800

(1 block West of Ashland on 63rd St.)

OPEN MONDAY AND THURSDAY EVENINGS

Nuo 1924 iki 1955

AUKŠTAS DIVIDENDAS UŽ TAUPOMUS PINIGUS -- PILNAI APDRAUSTAS IR PELNINGAS SAUGUMAS -- PATARNAVIMAI VELTUI VISIEMS MŪSŲ NARIAMS

Štai kodėl apsimoka taupomus pinigus padėti į CHICAGO SAVINGS AND LOAN ASSOCIATION: 1. Pas mus visi indėliai yra apdrausti iki $10,000.00. 2. Pas mus taupomi pinigai buvo ir yra išmokami pagal pareikalavimą. 3. Per 31 metus CHICAGO SAVINGS visada 100% išmokėjo taupytojams indėlius ir visada mokėjo aukštesnį dividendą, negu dauguma kitų finansinių įstaigų. 4. Pas mus taupytojai gali iškeisti čekius, apmokėti geso, elektros, telefono sąskaitas, Real Estate ir Income Tax mokesčius ir visas kitas bilas mūsų Special Money Order čekiais. Mes nieko neskaitome už šiuos patarnavimus. 5. Parduodame ir keičiame valstybės bonus. 6. Teisingomis sąlygomis duodame paskolas ant perkamų namų.

Pas mus yra šie taupymo skyriai: optional, investmentų, vakacijų, Christmas Club ir Bonus Savings.
Kviečiame visus taupyti šioje pačioje progresyviškiausioje lietuvių taupymo bendrovėje.

CHICAGO SAVINGS AND LOAN ASSOCIATION

6234 South Western Avenue JOHN PAKEL, Prezidentas GRovehill 6-7575

VALANDOS: Pirmadieniais nuo 12 iki 8 val. vakaro. Antradieniais ir Penktadieniais nuo 9 iki 4 valandos po pietų. Ketvirtadieniais nuo 9 iki 8 val. vakaro. Trečiadieniais uždaryta visą dieną. Šeštadieniais nuo 9 ryto iki 2 val. po pietų.

Nuo 1924 iki 1955

B. PAKŠTO ORKESTRO SUKAKTUVINIS PARENGIMAS

ŠEŠTADIENĮ, SPALIO MĖN. PIRMĄ (1) DIENĄ, 1955 MET.

Orkestrantai prie staliukų vaišins svečius. Staliukai užsakomi: Telefonu DAnube 6-9443.

LIETUVIŲ AUDITORIJOJE, 3133 SOUTH HALSTED ST.

Pradžia 7:30 valandą vakare.

Nuoširdžiai kviečiame visus dalyvauti.

CLASSIFIED ADVERTISEMENTS

HELP WANTED — MALE-FEMALE
Reikia Darbininkų ir Darbininkių

MOTERŲ—MERGINŲ

★ SIUVAMŲ MAŠINŲ OPERUOTOJŲ

Patyrusių prie dviejų ir vienos adatos mašinų.

Aukštos akordinio darbo ratos. Taip pat

★ BENDRAI DIRBTUVĖS DARBININKIŲ

Apmokamos atostogos, šventės už visus darbus

Geras susisiekimas iš visų miesto dalių.

1632 SOUTH INDIANA AVENUE

(1 blokas į rytus nuo Michigan Ave.)

REIKALINGA vedusių pora vyresnio amžiaus prižiūrėti vasarvietę. Gali būti ir pavieniai vyras ar moteris. Visas pragyvenimas už dyką ir kiek primokėsime. Atsišaukite RE 7-9764.

HELP WANTED — FEMALE
Reikia Darbininkių

DIDELIAM RESTORANUI reikalinga indų plovėja ir padavėja. CA 6-9046.

PATYRUSIOS VIRĖJOS
Lengvas namų ruošos darbas. Žemiau 50 metų amžiaus. Dykai kelionė į pietus žiemai. Savas kambarys. Puikūs namai vakariniame priemiesty. Aukščiausias mokestis. Reikia paliudymo. Kalbėti angliškai. EUclid 6-2222. Tik tarp 9—5 val.

IŠ CHICAGOS IR APYLINKIŲ

★

Pasitarimai dėl švietimo ateities

Springfielde, Ill., buvo susirinkę apie 1,000 švietimo atstovų, kurie tarėsi švietimo ateities klausimu Illinojaus valstybėje.

Šio pasitarimo betarpis tikslas pasiruošti vykti į Washingtoną, kur lapkr. 28 d. įvyks pagal prezidento Eisenhowerio pageidavimą konferencija spęsti JAV švietimo ateities klausimų.

Willis, kuris vadovaus Illinojaus delegacijai Washingtone, Springfieldo konferencijoje pabrėžė, jog svarbiausias klausimas esąs JAV švietimo tikslų klausimas, nes tie tikslai ilgainiui keičiąsi. Kiti svarstytini klausimai: kaip padaryti mokyklų sistemą veiksmingesnę ir ekonomiškesnę; kaip galima išlaikyti pakankamą skaičių gerų mokytojų; kaip sukelti visuomenės domėjimąsi mokyklomis ir kt.

Įsileido tokius svečius

Mrs. Ansel, 30 m., 2458 E. 72 nd, sako, kad jos 3 metų duktė atidariusi duris, kai kažkas į jas iš lauko pasibeldęs. Tuojau įėję 3 "svečiai", atkišę į motiną revolverį, parmušė ją ant grindų, o kitą atėjusią pas ją į svečius moteriškę uždarę į prausyklos kambarį. Paskui Mrs. Ansel su dukterim buvusios uždarytos į mažą sandėliuką. Plėšikai išnešę $200.00 pinigais ir keturis deimantinius žiedus.

Plėšikams išėjus, nukentėjusioms moterims turėjo būti suteikta pirmoji pagalba ligoninėj.

Mieste sumažėjo eismo nelaimių

Eismo nelaimėse užmuštų asmenų skaičius Chicagoje per pirmuosius 8 šių metų mėnesius sumažėjo 8% palyginus su tuo pačiu laikotarpiu praeitaisiais metais. Tuo tarpu visame krašte užmuštų per tą patį šių metų laiko tarpą padidėjo 1,040.

Per šiuos 8 mėnesius Chicagoj užmušta 225 asmenys, o pernai per tą laikotarpį 244.

Iš krašto miestų, didesnių negu 1 milijono gyventojų, Chicaga užima eismo saugumo požiūriu 3 vietą su 3.6 žuvusiais iš 10,000 registruotų mašinų. Pirmą vietą užima Philadelphija, antrą Detroitas.

— Chicagos mokslo ir pramonės muziejus (57 ir Lake Michigan) ruošia šį rudenį eilę medicinos paskaitų sekmadieniais 3 val. popiet nemokamai. Spalio 2 d. bus paskaita apie vaiko širdį, 9 d. apie maistą, 16 d. rentgeno spindulius ir radioaktyvines medžiagas, 23 d. apie galimybes ilgiau išgyventi.

HELP WANTED — FEMALE
Reikia Darbininkių

REIKALINGI GYDYTOJAI
LIGONINĖS DARBAMS
KEystone 9-6080

REIKALINGAS
BARTENDERIS
naktinėje pamainoje
Reikalinga anglų kalba.
ZEP'S RESTAURANT & LOUNGE
1522 West 51st Street

PUNCH PRESS — DRILL PRESS
BENCH WORK
Šviesos daiktų išdirbystėje.
Gera dirbtuvė—viršlaikis.
Matykite MR. KOCH
MORRIS KURTZON, INC.
Ogden Blvd., kampas Talman Ave.
CRawford 7-2121

KEPĖJO pagelbininkas reikalingas.
REAL RYE BREAD BAKERY
2910 West 40th St. Tel.: LA 3-6927

SANDĖLIO IR IŠSIUNTINĖJIMO
KAMBARIŲ DARBININKŲ
elektrinėje urmo įstaigoje.
Pagedaujami vedę vyrai.
Kreiptis tarp 10—12 val. ryte.
REVERE ELECTRIC SUPPLY CO.
2501 W. Washington St.

MAŠINŲ OPERATORIŲ
IR MOKINIŲ
Geras pradžioje atlyginimas.
Kreipkitės

J. C. DEAGAN, INC.
1770 W. Berteau

POLIŠIUOTOJAI REIKALINGI
Patyrę polišiuoti metalą.
5 dienų savaitė.
$2.00 už valandą pradžioje.
TRUMBULL PLATING
1106 West Liberty
netoli Blue Island

REIKALINGAS bartenderis, nevedęs.
2119 S. Halsted Street

REIKLINGAS namų prižiūrėtojas-dženitorius. Atsiliepkite tik tie, kuriems reikalingas 4 kambarių butas ir baldai. 4359 West Madison St., 2 aukštas iš kiemo. CO 1-7054.

MISCELLANOUS FOR SALE
Įvairūs Pardavimai

PIGIAI parduodami moteriški didelio numerio, tamsiai rudos spalvos, visai nauji kailiniai. PR 6-6924.

Įvairios žinios

— Ketvirtadienį popiet iš lėktuvo buvo pastebėta apie 10 mylių nuo Michigan City ežere milžiniška banga, apie 30 pėdų aukščio, ir buvo įspėti pakraščio gyventojai apie pavojų. Bet maždaug po valandos banga sumažėjo iki 3 pėdų aukščio ir, atsidūrusi į krantą, jau nepadarė nuostolių. Pereitais metais birželio 26 d. tokia banga paskandino 7 asmenis ir daug žvejams nuostolių pridarė. Jos net trobesius nugriaudavo.

— Planavimo komisija paskelbė savo duomenis, pagal kuriuos West Side Medical Center esąs per daug sugrūstas. Pastatai ten užima 50% viso žemės ploto, tuo tarpu tegalėtų užimti daugiausia 25%, jei norima turėti patogų medicinos centrą.

— 20 m. amžiaus restorano patarnautoja Mrs. Freeman, 1115 E. 64th, kuri iškrito iš važiuojančio automobilio ties Marquette Rd. ir Woodlawn, mirė apskrities ligoninėje nuo žaizdų. Automobilį vairavo jos vyras.

— Vagys, įsilaužę į Russeks kailių krautuvę 200 N. Michigan, išnešė kailių už $50,000. Kitame apiplėšime, Oak Park Furiers, 5947 Division, buvo išnešta kailių už $100,000. Policija mano, kad tai "trijų minučių gaujos" darbas.

— Belgijos princas Albertas spalio 12—13 d. atvyksta į Chicagą. 21 m. amžiaus princas, Belgijos karaliaus Baudouin jaunesnysis brolis, kuris yra Belgijos laivyno leitenantas, Amerikoj baigia savo jūrų laivyno studijas.

RENTING IN GENERAL
Nuomos

IŠNUOMOJAMAS 3 kambarių butas, Bridgeporte. Skambinti DR 3-9374.

IŠNUOMOJAMAS 4 kambarių butas už $36 mėnesiui. 5022 S. Wolcott Ave.

SPALIO mėnesį bus liuosas keturių kambarių labai gražus neapstatytas butas, Marquette Parke. Pavienis savininkas pageidauja tokių nuomininkų, prie kurių galėtų ir jis pats gyventi. Rašykite: Naujienos, Box 4665, 1739 S. Halsted St., Chicago 8, Ill.

IŠNUOMOJAMI 2 dideli ir šviesūs miegami kambariai. Pageidaujami vyrai. 2-me aukšte. 3348 So. Lowe Ave.

IŠRENDUOJAMAS didelis gražus kambarys švariam žmogui, su valgiu ar be valgio. Prašome skambinti:
GR 6-2228

IŠRENDUOJAMAS gražus miegamas kambarys. 6218 So. Artesian Ave.
RE 7-0618

MARQUETTE Parke išrenduojamas šviesus kambarys vyrui. GR 6-2291.

IŠNUOMOJAMAS gražus, saulėtas su patogumais 3 kambarių butas. Pageidaujama suaugę. 2801 So. St. Louis Ave. (Skambinti vak. nuo 8-10 val.)
CLiffside 4-7776

SUAUGUSIEMS išnuomojamas 4 kambarių butas, apšildomas ir kiti patogumai. Apžiūrėti nuo 5 val. po pietų, šeštadienį—sekmadienį visą dieną. 5333 S. Union Ave. KEnwood 8-5832

IŠNUOMOJAMI 3 šviesūs, erdvūs ir naujai dekoruoti kambariai. Antras aukštas. Porčius, jardas. Pageidaujama pora, vaikas mielai priimamas.
1626 S. Halsted Street

IŠRENDUOJAMAS vyrui apšildomas miegamas kambarys. Karšta vanduo. Galima matyti šiokiadieniais po 5 val., o šeštadienį ir sekmadienį visą dieną.
2543 So. Halsted Street

MARQUETTE Parke išrenduojamas kambarys bungalow pastogėje, yra virtuvė. Visi patogumai. RE 7-6251.
6815 So. Maplewood Ave.

IŠRENDUOJAMAS 3½ kamb. apšildomas butas, suaugusiems.
5827 So. Claremont Ave.

BRIGHTON Parke išnuomojamas kambarys prie vedusiųjų poros, ramiam vyrui ar moteriai. Skambinti penktadienį nuo 5 val., o šeštadienį ir sekmadienį bet kada. FRontier 6-4264.

IŠNUOMOJAMI 2 butai: 3-5 kambarių ($45—$65), apšildomi.
5103 So. Carpenter St. DA 6-1336

IŠNUOMOJAMI 2 gražūs kambariai rūsyje. Yra dušai (showers) "kitchen sink" ir tualeto kambarys.
7215 So. Sacramento Ave.

PERSONAL
Asmenų Ieško

ARNAUSKAS PRANAS
gyvenęs Kybartuose, prašomas atsiliepti sekančiu adresu:

BRONIUS ARBATAITIS
936 West 33rd Street
Chicago 8, Ill.

KILUSIŲ iš Ylakių ir Skuodo V. Laurino ir Adolfinos Šeputų (Scheput) ir kitų tos šeimos narių, kurie gimė U. S. A. Prieš karą gyveno: Cambridge, Boston, Mass. Prašau atsiliepti arba kas nors žinantieji pranešti: Antanas Olseika, 326 Ossington Ave., Toronto, Ontario, Canada.

BUSINESS CHANCES
Biznio Progos

PARDUODAMA 3 darbininkų aptarnaujama kepykla. Lietuviško rajono pramoninis centras. Užtektų $5,000 įmokėjimui. Skambinti OL 2-2857.

LIKERIO krautuvė ir taverna pardavimui. Įrengta 20 metų. Kampiniame name. 3267 So. Halsted Street.

PARDUODAMA MAISTO produktų krautuvė. Yra 4 kambarių butas užpakalyje. Reiktų pirkti baldus.
2026 So. Union Ave.

PARDUODU batų taisymo dirbtuvę pigiai, nes aš turiu išvykti iš Chicagos. 2 kamb. butas gyvenimui, centralinis šildymas. Pigi renda. Darbo labai daug. 751 West 32nd St.

GROSERNĖ ir mėsos krautuvė, įsteigta 30 metų. 5 kambarių butas.
2837 W. 39th St. FRontier 6-3157

PARDUODAMA taverna ir išnešimui. Geros nuolatinės pajamos. Įsteigta prieš 20 metų. Kampinis namas. Gera proga saugiai pradėti bizį.
2023 So. Ashland Ave.

STOCK Yardų apylinkėje parduodamas namas: 1 krautuvė, 1 taverna ir 17 butų. Didelės pajamos. Prieinama kaina. Kreipkitės tel.: OAkland 4-6348

GROSERNĖ (self service), mėsinė. Ideali dviem žmonėm. 2 blokai į vakarus nuo Harlem Ave.
7245 W. Archer Ave.

TAVERNA pardavimui — įrengta 35 metai. Lietuviškoje kolonijoje. Prieinama kaina. 510 W. 81st. apylinkėje. Skambinti HU 3-6270

BRIGHTON Parke — lietuvių apylinkėje, gerai einantis groserio ir mėsos biznis, daug prekių, geri įrengimai, erdvi patalpa, 5 kamb. butas. Centr. šildymas. Dėl smulkesnių informacijų skambinkite WA 5-5031.

PARDUODAMA DRABUŽIŲ valymo krautuvė, yra 4 kamb. butas. Labai pigi renda. Skambinti VI 7-8190.

REAL ESTATE FOR SALE
Namai, Žemė — Pardavimui

BRIGHTON Parke mūr. namas. 3 butai—vienas su visais baldais. Kilimai ant laiptų. Geros pajamos. O kaina—tik $22,000. E. Kuršius

5 GRAŽIŲ kamb. mūr. bungalow. Aut. šildymas alyva. Dvigubas garažas. 53th arti Pulaski Road. $16,600. A. Sirutis.

MARQUETTE Parke 5 k. (3 mieg.) 2 metų mūr. bungalow. Gazu šildymas. Žiem. alumn. langai su sieteliais. Tik $17,000. Nepraleiskit puikios progos įsigyti naują pigų namą. A. Rėklaitis.

BEVEIK NAUJAS 2 butų dideliais kambariais gražus, šviesus kampinis mūr. namas Marquette Parke. $32,000 arba savininkas sutinka mainyti. St. Kuršienė, RE 7-2897.

GAGE Parke 1½ a. šviesus med. namas geram stovyje. Dvigubi langai. Platus lotas. Retas pirkinys už $11,000. A. Sirutis.

GERAS ir gražus bungalow Marquette Parke. 5 kamb. Patogi vieta $16,800. K. Juknis.

2 KAMPINIUS lotus rinktinėj Marq. Parko vietoj ant 71st St. galit pirkti už $10,000. E. Kuršius.

ARTI 81st ir Cottage Grove biznio-rezid. rajone likerių štoras-taverna. Metinių pajamų iki $60,000. Kaina žema. A. Rėklaitis.

1 METŲ mūr. 7 šviesių kamb. bungalow Marquette Parke. Dvi moderniškiausios vonios. Alumn. langai ir sieteliai. Verta susidomėti. $26,000. St. Kuršienė, RE 7-2897.

MARQUETTE Parke 2 butų mūras skubiai parduodamas už geriausią pasiūlymą. K. Juknis.

NUMAŽINTA kaina iki $39,000 už 4 butų po 5 kamb. mūro namą Marquette Parke. K. Juknis.

TURIME gerą pasirinkimą ir kitokių įvairaus dydžio namų bei visokių biznių, ūkių ir šiaip dėmesio vertų pirkinių.

O TAIP PAT tarpininkaujame butų-kambarių nuomavime.

P. LEONAS
REAL ESTATE
2735 West 71st Street
Visi telefonai: WAlbrook 5-6015

KAS NORI namų, farmų ir biznių pirkti bei parduoti, kas nori gauti paskolas — morgičius, apdraudimus—insuransus, kas nori biznių knygas suvesti Jums nuoširdžiai patarnaus ir pagelbės.

JUOZAS STANAITIS
Telef.: HUdson 3-7828
Namų tel.: PRospect 8-2530
COOK COUNTY BUSINESS BROKERS
9016 S Cottage Grove Ave., Chicago

KAS perkant arba parduodant namus norite sąžiningo ir lietuviško nuošir daus patarnavimo kreipkitės į:
VENTA REAL ESTATE
4409 So. Fairfield Ave.
Tel.: LAfayette 3-3881
Kasdien: 9-12 ir 4-7 val. vakaro.
Šeštadieniais 9 ryto iki 8 val. vak.
Trečiadieniais uždaryta.

Prieš pirkdami ar parduodami namus, atlankykite mus

KUTRA - NORKUS REALTY
2405 WEST 51st STREET
WAlbrook 5-5030 — RE 7-7321 (vak.)
PRospect 8-3579 (vak.)

ATDARAS apžiūrėjimui sekmadienį nuo 1-5 val. mūrinis 2 butų, 4 ir 4 kambarių modernus namas, 2250 So. Homan Ave. Tuojau galima užimti.

DAILUS 4½ kambarių mūrinis, 1 metų senumo. Lotas 48x125. Beismontas. "Dream" virtuvė, tile maudynė. Savininkas parduoda. $19,750.
3650 West 55th Street

PARDUODAMAS 5 kambarių mūrinis bungalow, octagon priekis, šonu įėjimas. 2 baigti įrengti kambariai viršuje. Mūrinis garažas. Kaina $17,900. Mes sutinkame finansuoti.
7224 S. Fairfield Ave. GArden 4-2941

PAJAMŲ NUOSAVYBĖ
4 kambarių viršuje ir 3 kambarių apačioje namas, parduodamas paties savininko.
5306 SO. DAMEN AVE.

IŠ GATVĖS ir kieme namas pardavimui. Geros pajamos. Gerame stovyje. 18th ir Peoria kolonijoje. Skambinti po 6 val. vak. TA 9-5934

PARDUODAMAS 2 aukštų (4 butai ir krautuvė) apkaltas naujais saidingais. Namas netoli Calumet prieplaukos. Pigiai. Kreipkitės į taverną, 12020 S. Halsted Street.

NEPAPRASTA PROGA
GAGE Parke mūrinis su rūsiu ir centr. šildymu, 4 butai ir patalpa krautuvei. 50 pėdų sklypas. Garažas. $375 mėn. pajamų. 1 butą tuoj galima užimti. Pigiai ir skubiai parduodamas dėl senatvės. LA 3-3881.

PARDUODU puikų mūr. 7 kamb. namą, 3 mieg., 2 pilnos maudynės. Puiki vieta renduoti kambarius. Aš gyvenu iš rendos. Parduodu, nes gavau vyrą, turinti savo namus. Norintieji žinoti, kreipkitės laišku į Mrs. Emily Kraucs, 6725 N. Miami Ave., Miami, Florida.

CICERO SPECIALUS 6 KAMBARIU mūrinis bungalow. Pirkit puikų kampą, 1 auto gar. Arti 59th ir 22nd St. 33 pėdų lotas. $17,900. Svoboda, 6013 Cermak Rod. BIshop 2-2162.

PARDAVIMUI lotas 50x180 pėdų. Pilna kaina $600; įmokėti $100 ir $10 į mėnesį. Skambinti savininkui:
PR 8-1580

REAL ESTATE FOR SALE
Namai, Žemė — Pardavimui

ČIA YRA — KĄ IEŠKOT

$3,000 NUPIRKS
4 butų namą, 3 po 5 ir 1-4 kamb. Pilna kaina $6,800.

$4,000 NUPIRKS BRIČPORTE
4 flatų namą po 4 kambarius. Pilna kaina $14,500.

$5,000 NUPIRKS BRIČPORTO CENTRE—7 kamb. rezidenciją, apšildoma stokeriu; 2 karų garažas, 2 sklypai.

$6,000 NUPIRKS
24 kambarių rooming house su namu. Informacijas suteiks per telefoną TAylor 9-2733.

OAK LAWN—8450 MAYFIELD
(5900 West)
Apžiūrėti sekmadienį arba susitarus. GArden 4-1475. Savininkas parduoda 2 miegamų ranch. 'Forced air" alyva šildymas. "Illuminum siding", žieminiai langai. Nuo sienos iki sienos karpetas, drobės (drapes). 2 auto garažas, 2 įvažiavimai. Mūrinis "patio". Ranch tvora. Pilnai aplink aptvarkyta. Didelis kampinis lotas 100x185. Kaina $15,300 — $1,500 įmokėti.

MARQUETTE Parke 2 flatų medinis, 2 po 4 ir vienas 2½ kambario. Visas namas naujai pabudavotas. Platus lotas. Pajamų $212 į mėnesį.

6 kambarių bungalow, 2 metų senumo, de luxe. Be to, dar turime pasirinkimą įvairių namų.
PAUL KRIKŠČIUNAS, RE 7-3714

MARQUETTE PARKE
2534-6 West 68th St. parduodamas 6 butų namas. 3 butai apstatyti. Parduodamas su baldais. Agentai nepageidaujami.

PARDUODAMAS ar renduojamas 2 aukštų mūrinis, 2 butai viršuje, taverna ir 4 kambariai užpakalyje. Karštu vandeniu šildymas, stokeris. Gerame stovyje. Savininkas apleidžia miestą. Pigiai. 564 W. 18th St. MOnroe 6-1386

MARQUETTE Parke—7323 S. Western Ave., 1½ aukšto puikus medinis namas, 6 ir 4 kambarių butai, karštu vandeniu alyva apšildomi, 1 auto garažas. Lotas 50x125. Savininkas parduoda už $16,800; įmokėti $5,000.
HE 4-2012 arba YA 7-3895

MŪRINIS 3 butų, geriausioje vietoje, 26th ir Harding, 5-5-5 kambariai. bay front, gerame stovyje. $22,900; įmokėti $5,000. Svoboda, 3739 W. 26th St. LAwndale 1-7038.

PARDUODAMAS namas su bizniu.
7114 So. Western Ave.

4 KAMBARIŲ mūr. bungalow, priedo 2 kambariai užpakalyje, furnišiuoti ir 1 kambarys pastogėje. Gazu šildymas, 1½ maudynės, 2 auto garažas, platus lotas. Geriausiame stovyje. Parduodamas paties savininko.
2307 So. Hamlin Ave.

ATDARAS apžiūrėjimui sekmadienį nuo 1-5 val. 2 butų katedžius, 4 ir 2 kambariai. 3218 So. Harding Ave.

SAVININKAS parduoda 6 kamb. moderišką ranch, Scottsdale. Car port, 3 kambariai pilku karpetu iškloti nuo sienos iki sienos. Alyva šildymas. Skalbykla, džiovintuvas. Arti mokyklų, krautuvių. Įkainuotas greitam pardavimui. 8338 S. Kilbourn. LU 5-4194

MARQUETTE Parke — $29,500, arti 71st ir Artesian, 2 butų po 6 kambarius namas. Užimti bus galima abu butus, taipgi rūsyje 3 kambarių butas. Geros pajamos.
Skambinkite Mrs. Howard
HIlltop 5-6555

CICERO SPECIALUS BARGENAS
Mūrinis pajamų katedžius, 4-3 kamb. $15 pajamų savaitėje beismonte. Arti 59th ir 22nd St. $17,900. Svoboda, 6013 Cermak Road. BIshop 2-2162.

MARQUETTE Parke 2 mod. butai, 5 ir 6 dideli, saulėti kamb., 3 mieg., karštu vandeniu šildymas, puikus mūras, dvigubas garažas, 1 blokas nuo parko. $26,500.
Z. UMBRAŽŪNAS
PO 7-2009

ATDARAS APŽIŪRĖTI SEKMADIENĮ 3 miegamų mūrinis ranch. Tile maudynė. Nepaprasta kabinetinė virtuvė. Po visu namu rūsys. "Forced air" šildymas. WEntworth 6-3968.
3600 WEST 58th ST.

81st and PERRY AVE.
Mūrnis bungalow, 3 metų senumo. 2 miegami. Ekstra didelė virtuvė ir gyvenamasis kamb. Tile vonia. Gazu šildymas. Po visu namu rūsys.

BAyport 1-9811

SAVININKAS parduoda 4½ kambarių mūrinį. Didelė užbaigta pastogė. Gazu šildymas. Po visu namu rūsys. Lotas 40x125. 2 auto garažas. Žieminiai langai ir sieteliai.
7715 W. MONTROSE

BRIGHTON Parke parduodamas namas su bizniu. Savininkas išlaikė per ilgus metus, dabar nori pailsėti.
4140 So. Maplewood Ave.

RETA PROGA
Įpėdiniai pasidalindami palikimą parduoda 8 butų, 4-5 ir 4-4 kamb., gerame stovyje mūrinį namą, Damen ir 57th apylinkėje. Visi butai apšildomi. Metinės pajamos $6,500. Dvigubas sklypas. Kaina $46,000 arba geriausias pasiūlymas. WA 5-5030.

ROSELANDE, prie pat parko ir Indiana Ave., 2 butų po 6½ kamb. namas. Stokeriu šildomas; naujai apmuštas. 3 auto garažas. $15,900. Šaukite: Juozas Stanaitis, HUdson 3-7828, vakarais PRospect 8-2530.

REAL ESTATE FOR SALE
Namai, Žemė — Pardavimui

TEISINGAS PATARNAVIMAS
MARQUETTE PARKE NAMAI
Rezidencija, tinkama 2 šeimoms, 6 kamb. ir 4 ekstra kamb. viršuj, 2-jų auto mūrinis garažas.
4 butų namas (4 ir 5 kamb.), garažas.
2 butų po 6 kamb. mūrinis namas. 2 auto mūrinis garažas.
2 butų mūrinis namas (po 5 kmb.). 2 auto garažas.
Mūrinis bungalow, 5 kamb. Gazu apšildomas.
Medinis, 2 butai po 4 kamb. Apšildomas. Gražus rūsys.
8 butų mūrinis namas. Neša $650 į mėnesį nuomos. Maži taksai.
2 butų mūrinis (4 ir 5 kmb.). Kampinis namas. Garažai.
Grosernė "self service" kartu su mūriniu namu. Garažai.
2 butų (po 6 kamb.) senas mūrinis namas. sklypas 37½ pėdų. Namas reikalingas remonto.
2 butų pečiais apšildomas namas (po 6 kamb.), Bridgeporte.
VISŲ ŠIŲ NAMŲ KAINOS SUMAŽINTOS! Kurie norite pirkti namą pelningai, arba kurie norite teisingai ir greitai parduoti savo namą ir dėl visokių kitokių apsaugos informacijų kreipkitės pas
CHARLES URNICH-URNIKAS
NOTARAS
2440 W. 69th St. HEmlock 4-4859

ATDARAS apžiūrėjimui šeštadienį ir sekmadienį nuo 1-5 val. 6841 South Washtenaw Ave., priešais naująją Gimimo Panelės Šv. bažnyčią, mūrinis 6 kambarių (4 miegamų) namas, 1½ maudynės, 3½ metų senumo.

ATDARAS apžiūrėjimui sekmadienį 1-5 val. 7430 So. Maplewood Ave., murinis 4 (padidinamų) kambarių namas, 3 metų senumo, alyva apšildomas. Tiktai $16,800.

ARTI Maria High School, mūrinis 2-6 ir beismonte butas, uždari porčiai, pastogė, karšto vandens šildymas, 30 pėdų lotas, modernus vandentraukis, 28 m. senumo. Turi būti parduotas.

MARQUETTE Parke — maisto produktų ir mėsos krautuvė, pilnai įrengta plus 5 kambarių butas. Geras biznis. Savininkas turi parduoti daktaro patariamas.
E. T. MITCHELL
REAL ESTATE—INSURANCE
2501 West 69th St. WA 5-5431

BRIGHTON Pk.—2 butų 2-6 (po 3 mieg.) geras mūrinis. Abu butai apšildomi. Gera pastogė, 2 auto mūr. garažas.. $23,500.

63rd ir Rockwell apyl. 3 butų mūr. Centr. šildymas, mūr. garažas, ekstra sklypas vertas $4,500. Metinės pajamos $3,300. Kaina $31,500.

58th ir Rockwell apyl. 5 kambarių mūr. bungalow, naujas šildymas dujomis, garažas. $14,800.

Ant 55th į vakarus nuo Ashland, tikrai vertingas 2 aukštų, 11 didelių kamb. mūro namas. Naujas šildymas alyva, mūr. garažas. Dėl ligos savininkai priversti tuoj parduoti už sumažinta kaina. $21,500.

Brighton Pk.—3 butų 2-4 ir 3 kamb. pajamų medinis, aukštas rūsys. Našlė priversta parduoti už $13,500.
KUTRA-NORKUS REALTY
2405 West 51st Street
WA 5-5030 — PR 8-3579

4½ KAMBARIŲ "CAPE COD"
2 metų senumo, naujai įkurtame rajone, 80x148 pėdų lotas, sutvarkytas ir apželdintas kiemas, 2 auto garažas, naujas gazo virimui pečius ir šaldytuvas, aluminijaus žieminiai langai, automatiškas alyva šildymas. Pastogė išplanuota 3½ kamb. butui.
Kaina $13,500

7509 WEST 109th STREET
Tel.: 1197 Worth, Ill.

CICERO — 4 kamabrių gontų bungalow. Alyva šildymas, tile vonia. Taksų tik $75. Kaina $12,900; įmokėti $3,800. Svoboda, 3739 W. 26th St. TO 3-2460

BERWYN
Savininkas parduoda 6 kamb. mūrinį Georgian. Gazu šildomas, tile vonia, kabinetinė vrtuvė, venecinės užuolaidos, kilimai, drobės (drapes), palapinės, žieminiai langai. 2 auto šildomas garažas. 37½ pėdų lotas. Arti mokyklų, bažnyčių, transportacijos. Nepaprastai švarus visur. Kaina greitam pardavmui. 3515 So. Elmwood Ave.

PARDUODAMAS 6 kambarių katedžius su baldais. Uždari porčiai, naujas autom. gazu šildymas, cemento rūsys, autom. skalbimo mašina, kieto medžio grindys. 3620 S. Emerald Ave. LA 3-8428.

PARDUODAMAS 2 aukštų mūrinis apartment house, 2 butai po 4 ir 2 po 2 kamb. Šildymas stokeriu, karštu vandeniu, naujas garažas; $300 rendos per mėnesį. Kaina $17,500.
5542 So. May Street

DAILUS 4 KAMB. BUNGALOW, — bargenas. Arti 55th ir Mobile, 2 kmb. rūsyje. $10,800; $3,000 įmokėti. Svoboda, 3739 W. 26th St. LA 1-7038.

MARQUETTE Pk. puikus mūr. 2-4 kamb. $26,900. Gage Pk. 2 geri namai — pigiai. BUDRECKAS REALTY,
1839 W. 47th St. LA 3-3384

LIET kolon. priekis dekor. plytų, 3-jų butų su mod. įreng., garažais, sodu. Numažinta kaina, nes savininkas išsikelia. LAfayette 3-3384.

BRIGHTON Parke — apkaltas namas, 3-5 kamb. ir krautuvė, dėl ligos pigiai parduodamas. WA 5-1953.

PUIKUS, modernizuotas 3 aukštų pilkų akmenų 10 kamb. namas. Karštu vandeniu alyva šildymas, 2 keramikos tile maudynės, garažas. Po visu namu rūsys. Kaina $22,000. Maži taksai. (2200 North). GRaceland 7-0719.

6 KAMB., 4 miegamų, maudynė ir pusė. Alyva šildymas, po visu namu rūsys. $22,000. 6649 So. Fairfield.
REpublic 7-7739

REAL ESTATE FOR SALE
Namai, Žemė — Pardavimui

MARQUETTE Pk. mūr. 2-5 (2 mieg.), centr. šildymas, garažas. Rami apylinkė, švarus namas.

Brighton Pk. medinis katedžius, 5 ir 4 kamb., švarūs butai, mažas įmokėjimas.

Medinis katedžius 91st ir Oakley apylinkėje, mažas įmokėjimas. Kaina $10,000. Tuoj galima užimti.
ŠIMAIČIAI
REALTY, BUILDERS, INSURANCE
2737 West 43rd St. CL 4-2390

ATDARA apžiūrėjimui sekmad. nuo 1-5 val. moderni 6 kambarių rezidencija. 3014 So. Tripp Street.

FARMS FOR SALE
Ūkiai Pardavimui

FARMOS, namai ir biznio progos. Visokio dydžio ir kainų. Rašykite dėl sąrašo. Decker Realty Service, Paw Paw, Michigan.

15 AKRŲ KALAKUTŲ FARMA
35 mylios į vakarus nuo Chicagos, šalia didelio vieškelio, įrengta moderniška kalakutų farma. Mažmenomis ir didmenomis parduodama paukštiena ir kiaušiniai. Puikiai išvystytas biznis. Su visais įrengimais. Moderniškas namas su naujausiais patogumais. Galima pamatyti tik pagal susitarimą.
Telefonuokite St. Charles 4686.
JOHN V. PETKUS, savininkas.

BUK PATS SAVO VIRŠININKAS
GERI FARMŲ INVESTAVIMAI
200 akrų, molis, slėny. Bargenas.
120 akrų dvi farmos.
40 akrų—"loam". Geri pastatai.
Rašykite į: WM. P. SIRUS,
P. O., Culver, Ind.

TABAKO ŪKIAI PARDAVIMUI
Tabako auginimas Kanadoj yra pelningiausia ūkininkavimo šaka. Ūkį galima pirkti labai lengvom sąlygom. Sąraše turiu įvairių ūkių, pilnai įrengtų su visom mašinom. Įvairių tautybių amerikiečiai pradėjo investuoti kapitalą ateičiai pirkdami tabako ūkius. Jei kas iš U. S. tautiečių panorėtų įsikurti tabako ūky su užtikrinta ateitimi mielai patarnausiu. Jau 15 metų kai esu tabako ūkių biznyje. Rašant suteiksiu pilnas informacijas.
CHARLES POCIUS
REAL ESTATE BROKER
Tillsonburg, Ont. Tel.: 829-J

103 AKRAI žemės. Labai gera vieta įvairiems medžiojimams, įskaitant stirnoms. Apie 46 akrai dirbamos.
D. Crossman, Dalton, Wisconsin

FURNITURE AND FIXTURES
Rakandai ir Įrengimai

PARDUODAMAS anglimis kūrenamas apynaujis pečius, gali apšildyti šešis kambarius. Parduodamas, nes įsivedėme gazą. 6342 So. Loomis Blvd.

AUTOMOBILES—TRUCKS
Automobiliai — Sunkvežimiai

VIKTORO KOZICOS
lietuviška gazolino stotis ir auto taisymas
CALL-ME-MOTORS Co.
5759 S. WESTERN AVE. RE 7-9533
Atliekami motoro remontai, lyginimo, dažymo darbai ir keičiamos dalys.

PAINTERS AND DECORATORS
Maliavotojai ir Popieriuotojai

JONAS PLEIRYS
DAŽYTOJAS - KONTRAKTORIUS
Dažome naujus ir senus namus iš oro ir vidaus. Restoranus, sales ir kt.

Skambinkite: PRescott 9-0225
10046 S. LOWE AVE., CHICAGO

MISCELLANEOUS
Įvairūs Dalykai

LIETUVIŠKA APDRAUDŲ AGENTŪRA
Gyvybės, ligoninės, automobilių, baldų, namų ir visos kitos apdraudos—asmenims, profesionalams ir biznio įstaigoms. Laisvas pasirinkimas kompanijos ir apdraudos rūšies. Nemokamas patarnavimas ir informacija. Valstybės patvirtintos kainos. Smulkesniai informacijai gauti skambinkite, rašykite, užeikite:
JONAS KIRVAITIS
INTERSTATE INSURANCE AGENCY
5900 S. Ashland Ave., Chicago 36, Ill.
Tel.: WAlbrook 5-5671
AGENTŲ IR BROKERIŲ DĖMESIUI!
Prieš draudami kitur, pasiteirauokite pas mane. Pirmaeilės kompanijos —aukščiausi komisai. Savi pas savus!

CONTRACTORS - BUILDERS
Namų Statytojai ir Taisytojai

NAMŲ REMONTAS
(REMODELING)
Atlieku cemento, karpenterio, mūro ir kitus darbus. Iki $2,500 nereikia nieko įmokėti, o už didesnius darbus susitarsime.
Dirbu Chicagoje ir priemiesčiuose.

PETRAS POCIUS
6828 So. Maplewood Ave.
REpublic 7-1223

BUILDING, REMODELING
CONTRACTOR
Nauji namai ir garažai, senų namų stogai, kaminai, porčiai ir langai. Cemento ir mūro darbai, pleisteriavimas, dažymas, tile įdėjimas ir įvairūs kiti darbai.
Skambinkite:

LIUDAS TAUJENIS
6828 So. Maplewood Ave.
HEmlock 4-5848

GENERALIS remonto kontraktorius: namų iškėlimas, pamatai, išlyginimas, perstatyti stulpus, medžio (carpentry), plytų ir cemento darbas. 30 metų patyrimo. Pilnai apdraustas.
HUdson 3-3869
C. Yancey, Generalis kontraktorius