ORAS

Debesuota, šilta,
dieną 75°, naktį 64.
Saulė teka 6:51, leidžiasi 6:28

NAUJIENOS

THE LITHUANIAN DAILY NEWS

The First and Greatest Lithuanian Daily in America
NAUJIENOS
The Lithuanian Daily News
Published by The Lithuanian News Publishing Co., Inc.
1739 So. Halsted St., Chicago 8, Ill.
HAymarket 1-6100
Over One Million Lithuanians In The United States

VOL. XLII Kaina 5c Trečiadienis, Spalio-October 5 d., 1955 m. Price 5c 234

MIDWEST INTER-LIBRARY CENTER CHICAGO

Midwest Inter. Library Center Gr.
5721 Cottage Grove Ave

MAROKIEČIAI ATNAUJINO KRUVINAS KOVAS

JUNGTINĖSE TAUTOSE VAIDENASI TAUTŲ S-GOS LIŪDNAS LIKIMAS

Nutarė svarstyti Olandijos kolonializmą

NEW YORKAS. — Švedijos, Indijos ir kitų vadinamų "neutraliųjų" šalių atstovai parodė savo kalbose susirūpinimą, kad Prancūzijos boikoto nepasektų ir kitos vadinamos kolonialinės valstybės, kaip Olandija ir Belgija (bet ne Anglija).

Švedijos užsienio reikalų ministeris Unden ir Indijos ambasadorius Menon apgailestavo, kad Prancūzija padarė tokias rimtas išvadas iš JT nutarimo svarstyti Alžerijos nepriklausomybės klausimą. Jie reiškė viltį, kad Prancūzija netrukus grįš atgal į šią pasaulinę organizaciją.

Arabai juokauja

Sirijos atstovas Ahmad El Sukairy, patenkintas savo pravesta Alžerijos rezoliucija, tačiau mažai paisė Prancūzijos užsigavimą ir galimą kitų "kolonialinių" valstybių, kaip Olandijos ir Belgijos, pasitraukimą. Anot jo, Prancūzija vieną dieną pasitrauks ir iš Šiaurės Afrikos ir vietinės tautos pasidarys laisvos. Alžerijos rezoliucijos priėmimas nereiškia kokio nors Prancūzijos pralaimėjimo, kalbėjo Sirijos atstovas Jungtinėse Tautose, o tik Prancūzų revoliucijos principų laimėjimą.

Svarstys Olandijos elgesį

Jungtinėse Tautose priimtas ir kitas kolonialinių reikalų nutarimas — svarstyti Olandijos nenorą suteikti visišką nepriklausomybę Arian kolonijoj Olandų Gvinėjoj. Olandų atstovas nors ir nepagrasino išėjimu iš JT, bet įspėjo, kad šis nutarimas gali turėti rimtų pasėkų. Manoma, kad einant iš J. T. Olandijai, tą patį padarytų ir Belgija bei Luksemburgas, pastarasis iš solidarumo savo kaimynams.

Sovietai nori arabų balsų

Sovietai, pažadėję savo ir čekoslovakų ginklų Egiptui, dabar tikisi, kad arabų šalys neliks skolingos ir parems Lenkijos kandidatūrą į Saugumo Tarybą. Kitas kandidatas yra Filipinai. Jei Azijos šalys šį kartą žiūrės daugiau savo interesų, negu arabų, yra vilties, kad bus išrinkti Filipinai.

SSSR ambasadorius katalikų pamaldose

Atsivedė ir Maskvos bei Varšuvo miestų tarybų pirmininkus-merus

FLORENCIJA, Italija. — Sovietų ambasadorius Bogomilov, lydįs po Italijos miestus besivažinėjančius Maskvos ir Varšuvos miestų merus, arba miestų tarybų pirmininkus, kaip kad komunistai juos vadina, užėjo su jais ir į katalikų pamaldas Florencijos katedroj.

Tokio atsitikimo Sovietų zigzaginėj diplomatijoj dar nebūta ir dėl to keletas užsienio korespondentų kreipėsi į Vatikano atstovus, klausdami, ką tai turėtų reikšti. Vatikano atstovai atsisakė šį dalyką komentuoti.

— DENVER, Colo. — Robert Mark Dearmin, 21 metų laikrodininkas, prisipažino, kad rugsėjo 22 d. jis užpuolė Denver simfonijos orkestro trabonistą Hubert Hahn, 27 metų, ir jo sužadėtinę Joyse Danielson. Jis Hahną nužudė, o merginą peršovė ir vėliau bandė dar ją suvažinėti Hahno automobiliu.

Pabėgėlių reikalu

NEW YORK (LAIC).—Rugs. 27 d. New York Times savo vedamajame "Pabėgėliai iš Rusijos" nagrinėja Bulganino reikalavimą Adenaueriui "repatrijuoti" 100,000 tariamų sovietų piliečių, kurie esą "sulaikyti" Vakarų Vokietijoje. Laikraštis sako, "tie sovietų "piliečiai" yra pabėgėliai ir išvietinti asmenys, kurie pabėgo iš Sovietų Rusijos, o ypač iš Pabaltijo kraštų".

Esą Bulganinas tiesioginiai nereikalavo, kad tie pabėgėliai, būtų "repatrijuoti jėga", kaip su tūkstančiais pasielgta karui pasibaigus, bet jis pabrėžė, kad grąžinimas vokiečių belaisvių, gali priklausyti nuo apsimainymo jų "piliečių".

Nuolatinis rusų reikalavimas, sako laikraštis, grąžinti pabėgėlius, kaip tai buvo ir Austrijos taikos sutartį sudarant, kelia baimės pabėgėlių tarpe. Vokietijos vyriausybė, užtikrino pabėgėlius, kad jie prievarta nebus grąžinami, nes pati Vokietijos konstitucija garantuoja politiniams pabėgėliams prieglaudą.

Vokiečiai, norėdami ištirti būklę ir kiek vokiečių yra dar sulaikytų Sovietų Rusijoje ir satelituose, sutinka leisti rusus kalbėtis su pabėgėliais ir sužinoti jų tikrą valią dėl grįžimo. Už tai vokiečiai nori, kad jų atstovai galėtų tuo pačiu tikslu lankyti Sovietų Rusiją ir satelitus.

Dr. Salk serumas sumažino vaikų paralyžių 50%

Vaistas vis dėl to reikšmingas

DETROITAS. — Dr. Leonard Scheele, vadinamas vyriausiu federalinės valdžios chirurgu, pateikė skaičius, rodančius, kad tarp vaikų, paskiepytų Dr. Salk serumu, sumažėjo paralyžius perpus.

Jau vien šie skaičiai parodo šio serumo reikšmingumą kovai prieš polio ligą. Jis neabėjoja, kad paralyžiaus atsitikimų būtų buvę dar mažiau, jei vaikai būtų buvę paskiepyti ne vieną, bet du kartus, kaip kad numatyta.

"Sovietų teisė"

NEW YORKAS (LAIC). — Tarptautinė juristų komisija išleido 535 puslapių knygą, kurioje surinkti pareiškimai, įsakymai ir kiti įvairūs dokumentai, rodą Sovietų "teisę".

Knygoje yra keturi skyriai, jie apima viešąją teisę, baudžiamąją teisę, civilinę ekonominę ir darbo teisę.

Iš šios knygos, daugiau negu iš kur kitur sužinoma, kaip vykdoma teisė už geležinės uždangos ir kaip žmogaus teisės laužomės. Knygoje telpa teismų sprendimai, įsakymai, patvarkymai ir parodymai žmonių, kurie išsigelbėjo iš Sovietų vergijos.

UNITED PRESS-NAUJIENŲ Photo

Sultonas Sidi Mohammed Ben Moulay Arafa (viduryje) yra gen. leit. Pierre Georges Boyer De LaTour (kairėje) ir kap. Oufkir, palydimas į lėktuvą. Jo išvykimas egzilėn Tanžire, manoma, paruoš kelią užbaigti 2 metus trūkusiai Prancūzų šiaurinės Afrikos krizei.

IKE PRAŠO NIXONĄ PIRMININKAUT KABINETO POSĖDŽIUOSE IR TOLIAU

Prezidentas pasirašinėja vieną kitą raštą, bet nežino, kad Prancūzija apleido JT susirinkimą

DENVER, Colo. — Antradienio ryto gydytojų biuleteny reiškiamas vėl pasitenkinimas prezidento Eisenhowerio sveikatos gerėjimu.

Ligonis tik pirmadienio rytą atsibudo kiek pavargęs, o popiet jau taip gerai jautėsi, kad priėmė trumpam pasitarimui savo vyriausįjį patarėją Sherman Adams ir pasirašė jo surašytą įgaliojimą viceprezidentui Nixonui, kad jis ir toliau pirmininkautų vyriausybės posėdžiuose.

$4 bil. nuostolių akcininkams

Pirmadienio ryto pranešimas apie pablogėjusią prezidento savijautą vėl sukrėtė New Yorko biržą, kaip koks žemės drebėjimas. Akcijų kursas susvyravo, nors ir ne taip smarkiai, kaip tuoj po pirmosios žinios apie prezidento širdies smūgį, bet vis tik bendra suma, susidariusi iš akcijų kurso nukritimo, vertinama $4 bil.

Politinė parama Nixonui

Pasirašytas prezidento įgaliojimas Nixonui iš esmės nieko nepakeičia, nes Nixon jau ir taip pirmininkauja už prezidentą kaip vyriausybės, taip ir Saugumo tarybos posėdžiuose.

Bet iš šio įgaliojimo Nixonui bus politinės naudos, jei jis ryžtųsi kovoti už kandidatūrą į prezidentus. Prezidento vakarykštis laiškas reikš, kad jis remia Nixono kandidatūrą, samprotauja politiniai stebėtojai.

Prezidentas nežino, kas dedasi

Kelių nereikšmingų dokumentų pasirašymas yra vieninteliai siūlai, rišą dabar sergantį JAV prezidentą su sunkiosiomis administracijos galvos faktiškosiomis pareigomis.

Šiaip prez. Eisenhoweris labai mažai žino, kas dedasi pasaulinėj politikoj. Nenorint, kad jis jaudintųsi — kas pakenktų širdžiai — nuo jo nuslepiami didieji įvykiai. Jam leidžiama per radiją pasiklausyti Jankees-Dodgers beisbolo rungtynių, kiek lengvos muzikos. Bet kad Prancūzija, JT Saugumo tarybos narys, vienas iš tų penkių didžiųjų stulpų, apleido JT susirinkimą ir paskelbė boikotą, kad Faure ir Pinay atšaukė savo kelionę į Maskvą, JAV prezidentas apie tai dar nežino.

Vėliausios Žinios

★

— Kitą savaitę senato vidaus saugumo komitetas pradės Chicagoj tyrinėti 6 užsienio kalbų laikraščių redaktorius apie jų komunistinę veiklą Jungtinėse Valstybėse.

— Valstybės sekretorius Dulles priminė korespondentams, kad jis įspėjo Molotovą nesiųsti ginklų arabų šalims. Už pasekmes bus Sovietai atsakingi ir tuo atveju, jei ginklai eis iš Čekoslovakijos.

— West Newton, Pa., pasileidęs be šoferio sunkmežimis atsitrenkė į Baltimore & Ohio linijos traukinį. Traukinys nuėjo nuo bėgių, sugriovė du namus. Užmušti 6 keleiviai, 2 sunkiai sužeisti.

— JAV armijos teismas Vakarų Berlyne nuteisė 33 metus kalėti kareivį Rommy Woods, 24 metų, iš Rogesville, Tenn., už pabėgimą į Rytinę Vokietiją pereitais metais. Liepos mėnesį Sovietų policija jį perdavė amerikiečiams.

— Ar JAV duos Izraeliui daugiau ginklų ir kiek, pareis nuo to, kiek Egiptas jų gaus iš Sovietų ir Čekoslovakijos, paaiškino sekretorius Dulles, duodamas suprasti, kad JAV svarsto tolimesnį ginklų teikimą Izraeliui.

— **Lietuvoj bolševikai** nepatenkinti "tapybos padėtimi respublikoje". Tam tikslui kultūros ministerijoje buvo sušauktas "pasitarimas" — dėl priemonių "tapybos kūrinių idėjiniam-meniniam lygiui pakelti".

Perono generolai planavę nuversti naująją valdžią

Suimti laikinosios juntos nariai

BUENOS AIRES. — Naujoji Argentinos valdžia, vadovaujama generolo Lonardi, suėmė ir uždarė į karo laivą kreiserį "Le Maire" 14 generolų, kurie, nuvertus Peroną, buvo laikinai perėmę valdžią ir pasirašė taikos sutartį su sukilimo vadais.

Šie ir dar kiti 6 suimtieji generolai kaltinami sąmokslu nuversti dabartinę vyriausybę, įvesti karinę diktatūrą ir grąžinti Peroną.

Peronas prie pamišimo

Perono viceprezidentas admirolas Teisaire, šiaip ištikimas diktatoriaus tarnas, dabar vaizduoja savo buvusį poną kaip pamišėlį paskutinėmis valdymo dienomis.

Taip antai, Peronas buvo nutaręs išžudyti sukilimo vadus, kai jie atvažiuos į vyriausybės rūmus derėtis dėl paliaubų. Po to Peronas buvo numatęs išsprogdinti savo politinių priešininkų namus ir t.t.

Sukilimo vadai nesutiko važiuoti deryboms į vyriausybės rūmus, o pareikalavo, kad vyriausybininkų delegacija atvyktų į kreiserį "Argentina", išmetusį inkarą La Platoj, netoli Buenos Aires. Čia vyriausybininkai, generolų junta, ir davė įsakymą savo kariuomenei kapituliuoti prieš revoliucionierius.

JV lėktuvai gelbsti nelaimės ištiktiem Meksikos žmonėms

Kelia iš apsemtų sričių, gabena maistą, vaistus

TAMPICO, Meksika, — Amerikos karo lėktuvai teikia neįvertinama pagalbą Meksikos gyventojams Panuco ir Tamesi srityse, kur apie 30,000 kv. mylių yra apsemta vandeniu.

Tomis sritimis perėjo vienas po kito du uraganai, "Gladys" ir "Hilda". Žuvo apie 500 žmonių, 75,000 gyventojų liko be pastogės. Vanduo vis tebekyla ir pagrįstai prisibijoma, kad vanduo apsems dar didesnes sritis.

Meksikiečiams į pagalbą aplaukė Amerikos lėktuvnešis "Saipan" su 14 helikopterių ir sustojo ties Tampico uostu, katastrofos centru.

Lėktuvai jau išgelbėjo iš apsemptų sričių nemaža žmonių. Be to jie pristatė išsigelbėjusiems maisto, vaistų ir drabužių.

Į pagalbą meksikiečiams atskrido ir būrys JAV karo aviacijos transportinių lėktuvų iš savo bazių Texase.

Lakūnai pasakoja, kad jie matė viename apsemtame kaimely apie 500 žmonių, tarp jų daug vaikų, sulipusių ant stogų ir laukiančių išgelbėjimo. Apie tiek pat žmonių jie matė ant stogų ir kitame kaimely, vardu Las Palmas.

— **James Dean.** — Hollywoodo filmų aktorius, 24 metų, užsimušė savo $7,500 vertės lenktyniu automobiliu, susidūręs, važiuodamas į lenktynes, su kitu automobiliu.

UŽPULDINĖJA PRANCŪZŲ SARGYBAS SKERDŽIA CIVILINIUS GYVENTOJUS

Berberams į pagalbą eina ir Ispanų marokiečiai

FEZ, Prancūzų Marokas. — Berberai, rifkabilai ir kitos vietinės Maroko tautelės pajėgia prieš atskirus prancūzų sargybų postus sutelkti iki 2,000 kovotojų, nežiūrint prancūzų kariuomenės 2 mėnesių valymo veiklos.

Naujasis karinių pajėgų viršininkas gen. De Latour paprašė prancūzų vyriausybę sustiprinimų, nors jau ir dabar Maroke ir Alžerijoj prancūzai turi apie 150,000 kariuomenės.

Kol atsiųs 5 naujus baltalijonus iš Prancūzijos, paskubomis permetami prancūzų daliniai į Maroką iš Alžerijos. Bet ir tenai arabų karinigumas nėra sumažėjęs.

Sargybos posto sunaikinimas

Vienas iš kruviniausių berberų užpuolimų šiomis dienomis buvo prieš Immouser-des-Marmouch miestelį su 500 gyventojų netoli Ispanų Maroko pasienio. Miesteliui saugoti buvo pasiųsta apie 100 kareivių. Jame gyveno ir 50 europiečių kolonistų, daugiausia prancūzų.

2,000 berberų karių puolė tą vietą naktį, paskerdė 11 civilių ir išmušė apie pusę prancūzų sargybinių. Negalėdami atsilaikyti, prancūzai vietą apleido ir išgabeno gyventojus į saugesnę vietą.

Arabų solidarumas

Nustatyta, kad šiame užpuolime dalyvavo ir Ispanų Maroko arabai, nes jiems pereiti sieną didelių sunkumų nesudaro. Manoma, kad iš Ispanų Maroko jie gauna ir ginklų, kurių pats svarbiausias kontrabandos centras yra Tanžeras, laisvas tarptautinis miestas kampe prie Atlanto vandenyno ir Viduržemio jūros.

Nori senojo sultono

Berberai, rifkabilai, pradėję naujus sukilimus prieš prancūzus, nori tomis kovomis priversti prancūzus nusileisti, kad jie grąžintų ištremtąjį sultoną Ben Youssef. Jis dabar yra laikomas Madagaskaro saloj. Jo priešininkas sultonas Arafa pereitą savaitę, prancūzų spaudžiamas, iškeliavo į Tanžerą. Arabai mano, kad dabar gera proga įstatyti Ben Joussef, kuris buvo griežtesnis kovotojas už Maroko nepriklausomybę, negu Arafa.

Saugumo pareigūnai kelia aikštėn naują komunistų sąmokslą

Nori sugriauti vyriausybės sekimo- informacijos sistemą

PHILADELPHIA. — Edgar Hoover, FBI direktorius, policijos viršininkų metiniame suvažiavime priminė, kad piktai kampanijai, užvestai prieš vyriausybės sekimo-informacijos sistemą vadovauja daugiausia komunistai. Jiems ateina į talką visokie "laisvių gynėjai", bandą atvaizduoti Jungtines Valstybes kaip policinę valstybę.

Komunistai bijo slaptų pranešėjų, kadangi, anot Hooverio, jų dėka buvo galima nustatyti Kremliaus priešvalstybinį sąmokslą — sunaikinti JAV santvarką. Komunistai ypač nepakenčia tų, kurie patys buvę komunistai, bet nuo jų pasitraukė, kai pamatė, kad gi yra tasai Maskvos diriguojamas komunizmas.

Hoover tuos ekskomunistus vadina pačiais geriausiais žinovais komunistų partijos "velnioniškų paslapčių".

Advokatai talkininkauja

Komunistams yra svarbu iškraipyti ir supurvinti Amerikos teismų santvarką. Ir čia jiems padeda jų atvokatai, panaudodami šiam tikslui savo turimą specialų išsilavinimą, kalbėjo Hoover.

Vyr. prokuroro padėjėjas Thompson, vedąs Teisingumo departamente priešvalstybinės veiklos skyrių, apgailestavo, kad nemaža žmonių nekomunistų patiki komunistų ir jų advokatų aiškinimams, kad komunistų bylos nėra kriminalinės, o tik politinės.

Allen Dulles, kontršpionažo centro įstaigos vedėjas, pastebėjo, kad gerai apmokyta ir ištikima policija pajėgą sudaro pirmą frontą prieš komunizmą šalyse prie pat Geležinės uždangos.

Dodgers laimėjo

NEW YORKAS. — Brooklyn Dodgers pirmą kartą savo gyvavime laimėjo beisbolo pasaulinės pirmenybes, nugalėdami New Yorko Yankees.

Dodgers jau aštuntą kartą buvo pasiekę Amerikos nugalėtojų vardą, bet kiekvieną kartą galutinėse rungtynėse dėl pasaulinių pirmenybių juos nugalėdavo New Yorko Yankees.

Šįmet iš 7 finalinių rungtynių 4 laimėjo Dodgers ir 3 Yankees. Paskutinės rungtynės antradienį baigėsi 2-0 Dodgers naudai.

Atominės paslaptys nėra apsaugotos

WASHINGTONAS, D. C. — Dėl blogos organizacijos Amerikos atominės paslaptys išeina viešumon ir toliau, sako generolas Truman H. Landon, aviacijos generalinis inspektorius.

Generolas pripažįsta, kad įvedus geresnę tvarką, būtų galima visiškai užkirsti kelią atominių paslapčių prasisunkimui kadangi dabar su dokumentais elgiamasi labai neatsargiai, paliekami neužrakinti įstaigose, dingsta siunčiant, pranešinėjama ne kodu, o visiems suprantamu tekstu ir pan.

Persų šachas važiuos į Sovietų Sąjungą

TEHERANAS, Iranas. — Iš šacho rūmų oficialiai patvirtinta, kad kitų metų birželio ir liepos mėnesiais šachas Reza Pahlevi ir jo žmona Soraya lankysis Sovietų Sąjungoj.

Šachą pakvietė tariamas Sovietų prezidentas Vorošilovas. Anksčiau buvo abejota, net nuneigta, kad Persijos arba Irano šachas lankytųsi pas komunistus, kurie bandė jį likviduoti ir kuris išgelbėjo monarchinę sistemą tik Vakarų valstybėms padedant. Dabar sakoma, kad šachas savo kelione norįs sutvirtinti Irano draugystę su Sovietų Sąjunga.

AUTO TAISYMAS IR GASOLINO STOTIS
Atliekami lyginimo ir dažymo darbai. Taisomi motorai, stabdžiai, transmisijos ir t. t. MOBILGAS benzinas, Firestone padangos, baterijos ir automobiliams dalys.
1934 W. 59th Street Tel.: GRovehill 6-9136
M. ČESAS, patyręs automobilių specialistas

PASIMATYKIT SU STANLEY LITVINU
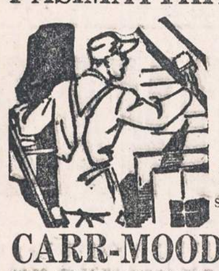
APIE JŪSŲ INSULIACIJOS PROBLEMAS
Dabar yra laikas įrengti savo namą žiemai.
Mes turime išdirbtą reputaciją pilno pasirinkimo A-1 rūšies stako lentų ir namams materiolų.

CARR-MOODY LUMBER COMPANY
3039 SOUTH HALSTED STREET Tel.: VICTORY 2-1272
STANLEY LITWINAS, Mgr. — LIETUVIAI SALESMONAI.

Sutvarkykite Laiku Savo Automobilį
COMPLETE AUTO SERVICE
4542-44 SO. WESTERN AVENUE Tel.: CLiffside 4-0079

Sav. Stasys Dapkus, prityręs mechanikas turis moderniausius įrengimus, gerai ir nebrangiai pataiso karoseriją ir nudažo taip pat sureguliuoja motorą, kad tau piau naudotų benziną ir alyvą. Jis šioje srity dirba nuo 1936 m., taip kad jo darbu būsite patenkinti. Namų tel.: WA 5-7580.

MOVING APDRAUSTAS PERKRAUSTYMAS MOVING
IS TOLI IR ARTI
Naujų didelį trokai - Naujausi kraustymo įrankiai
Ilgų metų patyrimas - Pigus ir sąžiningas patarnavimas
JUOZAS NAUJOKAITIS
2022 W. 69 St. Chicago 36, Ill. Tel. WElbrook 5-9209

Roosevelt Furniture Miegamo Rakandų Išpardavimas
11 gabalų tiktai už $169
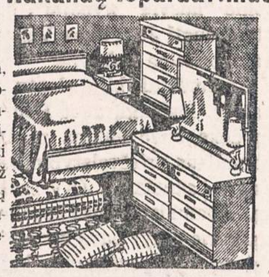
Į šį setą įeina lova, dreseris, komoda, spryngsai, matrasas su vidujinėm spiruoklėm, 3 vanity stiliaus lempos, 2 miegamos pagalvės ir kilimas. Didelis pasirinkimas ir kitokių baldų. Galima užeiti vakarais. Parduodame išmokėjimams. Už 6 mėnesių išmokėjimus neimame jokių nuošimčių. Prieš perkant baldus, užsukite į šią lietuvišką krautuvę, apžiūrėkite baldus ir patirkite kainas.
ROOSEVELT FURNITURE CO.
2310 W. ROOSEVELT ROAD Tel.: SEeley 3-4711
Krautuve atidaryta sekmadieniais nuo 11 iki 4:30.

Lietuvių Taupymo ir Skolinimo Bendrovių Lygos Nariai
kuriose kiekvieno santaupos yra apdraustos iki $10,000.00, o namų paskolos duodamos lengvomis sąlygomis.
CHICAGO SAVINGS & LOAN ASSN.
6234 SOUTH WESTERN AVE. CHICAGO 36, ILLINOIS
CRANE SAVINGS & LOAN ASSN.
2555 WEST 47th STREET CHICAGO 32, ILLINOIS
DISTRICT SAVINGS & LOAN ASSN.
3430 SOUTH HALSTED STREET CHICAGO 8, ILLINOIS
UNIVERSAL SAVINGS & LOAN ASSN.
1800 SOUTH HALSTED STREET CHICAGO 8, ILLINOIS

BUICK'AS
LIETUVIŠKAS
AUTOMOBILIS

PRADĖK TAUPYTI ŠIANDIEN, - TURĖSI RYTOJ!
TAIGI PRADĖK TAUPYTI ŠIOJE LIETUVIŠKOJE ĮSTAIGOJE.
Kiekvieno taupytojo indėliai yra apdrausti iki $10,000.00.
BRIGHTON SAVINGS and LOAN ASS'N.
4071 Archer Ave. Tel.: LAfayette 3-8248
(į vakarus nuo California Avenue)
CHARLES ZEKAS, Secretary
OFISO VALANDOS:
Pirmad., Antrad., Penktad. ir Šeštadieni 9:00 ryte iki 4:30 val. po pietų.
Trečiad. 9:00 ryto iki 12 val. dieną. Ketvirt. 9:30 ryte iki 8:00 val. vak.

Dan Kuraitis

Dainų skrynelė jau atidaryta

"Dainų skrynelė" pagaliau, spalio 2 d., atidaryta oficialiai su puikiomis iškilmėmis Bismarcko viešbutyje. Ten sėdėjo per tris šimtus rinktinės publikos ir 25 lietuvaitės stovėjo estradoj. Visi susirinko, kad pasilinksmintų draugę ir atšvęstų Alice Stephens choro 15 metų darbo sukaktį. Mergaitės nebuvo pasipuošusios tautiniais rūbais, kaip įdainavimo metu Maria High School patalpose, bet savo išvaizda jos buvo panašios į Hollywoodo artistes.

Gražiai sudainavo abu himnus, paskui kelis sunkesnius kūrinius. Po to susėdo estradoj ir nejudino lūpų, tik ramiai sau sėdėjo ir laukė dainų skrynelės balso, tos skrynelės, į kurią, daug naktų nemiegodamos, įdėjo savo sielą ir sunkų darbą.

Jų žydrios akys laukė to balso, kuris aplankys tūkstančius namų ir gal pasieks pavergtą Lietuvą, kuri šiandien nekantriai žiūri į Vakarus ir laukia, kad gautų nors žinelę iš anapus Atlanto, iš gyvenančių ten brolių. Pasigirdus balsui, ne vien džiaugėsi lietuvaitės, bet ir jautrieji svečiai. Visi atsidėję klausėsi to malonaus balso, kuris jau ėjo iš dainų skrynelės.

Alice Stephens sėdėjo šalia mergaičių. Sustabdžius skrynelę, pristatė mūsų kompozitorius, kurių dainelės ten įdainuotos. Alice Stephens tikrai taip pergyveno, kaip dainuojama: Mano sieloj šiandien šventė.

Pirmaeilės dainininkės

Dr. Petras Daužvardis savo trumpoj kalboj pasakė: "Jūs esate pirmaeilės dainininkės". Tai buvo puikus ir teisingas pareiškimas. Alice Stephens su savo dainininkėmis gali nukeliauti į Hollywoodą, į Londoną ir dainuoti net pačiai karalienei. Tik gaila, kad mes, Lietuvos vaikai, maža grupelė esame, palyginus su didelėmis tautomis. Bet lietuviškos dainos dėka, kuri mus gerokai iškėlė, galime prilygti ir kultūringąsias tautas.

Alice Stephens su savo mergaitėmis jau buvo net Soldier Field stadione. Kitais metais ji atidarys būsimą dainų šventę. A. Stephens savo kalboje pasakė: "... ne naujakuriai, ne čiagimiai, ne senieji lietuviai, bet visi lietuviai". Tai buvo nuoširdus pasisakymas to asmens, kuriam tikrai rūpi muzika ir ja rūpinasi. Muzika kiekvieną lietuvį daro kultūringesnį, daugiau dvasinį ir gilesnės sielos, jei jis priklauso prie tos žmonių grupės, kuri per dainą pasiekė didesnių tautų lygį.

Antanas ir Marijona Rudžiai

Geras lietuvių posakis: "Ant palinkusio karklo visos ožkos lipa". Taip ir Rudžiai. Jie neša ir veža lietuvišką darbą. O juk abu Lietuvos nematę — čia gimę ir augę, bet visados ir visur Rudžiai "ten yra".

Marija sėdėjo gana pavargusi. Be to viso darbo, kurį abu stengėsi tinkamai atlikti, Marijai reikėjo dar svečius susodinti ir maždaug kiekvienam per petį patekšenti, kad visi būtų "happy". Tad reikia ir "karklui" gerai palinkti. Šiuo atveju abu "karklai" pasiimtą darbą atliko puikiai.

Dabar, tegu dainų skrynelė skambina ir dainuoja vaikams Lietuvos!

Pasisekusi rudens gegužinė

Lietuvių Moterų Apšvietos Draugija nuoširdžiai dėkoja visiems, kurie prisidėjo prie rudeninės gegužinės pasisekimo. Padėka priklauso Naujienoms ir Sandarai, taip pat Sophie Barcus ir Budrikui, per poną S. Valančių, kurie garsino mūsų parengimą.

Nuoširdi padėka narėms, kurios sunešė gražių ir brangių dovanų, būtent: P. Kulešienė — puikų blanketą, Ona Juozaitis — antklodę, Albina Dailidonis—pinigais, Stasė Sileckienė ir Marie Ross po stipriosios butelį, Ieva Mineika — suknelę, M. Petravičienė — namie keptų bandelių, Ona Piliponis, Joanna Želvienė, Marija Zolpienė — labai gerus kugelius, Anastazija Valančienė — tosterį, M. Miliūnienė — muilo, Marė Endziulienė — namie keptos duonos, S. Puniškienė — keptų pampuškų.

Prie baro dirbo šie: Kazimieras Petraviche, Jonas Puniška, Juozas Juozaitis, Mr. ir Mrs. Želviai, O. Piliponis, Miss Wodnonaitė, Mr. ir Mrs. A. Kaulakiai, S. Seleckienė, S. Galminienė.

M. Endziulienė, Anast. Valančienė, M. Zolpienė — prie garsinimų.

J. Gulbinienė, J. Andriulienė, Mr. ir Mrs. Miliūnai — prie saldainių. S. Puniškienė kaip vertėja. Visiems ir visoms nuoširdžiausia mūsų padėka.

Kitas parengimas — žaislų vakaras — nutarta turėti lapkričio 5 d., šeštadienį, Sandaros svetainėj. Parengimo komisija susideda iš šių narių: Milda Rulis, Stasė Seleckienė, Marie Ross.

Ateinantis susirinkimas bus spalio (October) 11 d. Sandaros svetainėj, 840 W. 33rd St. Pageidaujama, kad daugiau naujų narių įsirašytų.

Korespondentė S. Pu-nė

SUSIRINKIMŲ IR PARENGIMŲ PRANEŠIMAI

Lietuvių Brighton Park Moterų Klubo pirmas susirinkimas po vasaros atostogų įvyks ketvirtadienį, spalio 6 d., Vengeliausko svetainėje, 4500 So. Talman Ave., 7:30 val. vakare.
—Nellie Wilcop, rašt.

SLA 134 moterų kuopos svarbus susirinkimas įvyks ketvirtadienį, spalio 6 d., 7:30 v. v. Hollywood Annex, 2421 W. 43rd St. Visos narės prašomos dalyvauti, nes yra svarbių reikalų. Taipgi, kurioms reikia, prašomos užsimokėti mokesčius.
—K. Katkevičienė, fin. sekr.

Morning Star Klubas laikys mėnesinį susirinkimą ketvirtadienį, spalio 6 d., 8 val. vak. 3600 W. North Ave., Chicago. Nariai malonėkite būti laiku, nes turime daug dalykų klubo reikalais sutvarkyti.
—A. Walskis, rašt.

Eržvilko Draugiško Klubo susirinkimas įvyks trečiadienį, spalio (Oct.) 5 d., 1955 m. Vengeliausko svetainėje, 4500 So. Talman Ave., 7:30 val. vak. Nariai prašomi dalyvauti.
—Nellie Wilcop, rašt.

SLA 226 kuopos susirinkmas įvyks spalio 5 d., trečiadenio vakare, įprastoj vietoj: 3600 W. North Ave. Visi nariai kviečiami dalyvauti. Dabar eina SLA vajus. Reikalinga naujų narių gauti, reikalingi organizatoriai.
—K. Čepukas.

SLA 36 kuopos mėnesinis susirinkimas įvyks trečiadienį, spalio 5 d., Chicagos Lietuvių Auditorjoje, 3133 S. Halsted St., 7:30 val. vakare. Visi nariai kviečiami į susirinkimą.
—A. Kaulakis, fin. rašt.

— Koks šventasis su uodega? — Atsakymą rasite MĮSLIŲ KNYGOJE. Gaunama NAUJIENOSE tik už $1.00.

MARCIJONA GAIGALAS
(pagal tėvus Balčiūnas)
3630 W. 55th Place

Mirė 1955 metų spalio 3 d., 9:26 valandą vakare, sulaukusi senatvės. Gimusi Lietuvoj, Šiaulių apskrity, Joniškio parapijoje, Paudriūnų kaime.
Amerikoj išgyveno 38 metus.

Paliko nuliūdę: mylimas vyras Antanas, sūnus George, marti Helen, anūkė Irene ir kiti giminės, draugai bei pažįstami.

Kūnas pašarvotas John F. Eudeikio koplyčioje, 4330 So. California Ave.

Ketvirtadienį, spalio 6 dieną, 1:30 valandą po pietų bus lydima iš koplyčios į Lietuvių Tautines kapines.

Visi a. a. Marcijonos Gaigalas giminės, draugai bei pažįstami nuoširdžiai kviečiami dalyvauti laidotuvėse ir suteikti jai paskutinį patarnavimą ir atsisveikinimą.

Nuliūdę lieka:
Vyras, Sūnus, Marti, Anūkė ir kiti Giminės.

Laidotuvių direkt. John F. Eudeikis. Tel.: LA 3-0440.

HELEN KAZUNAS
(pagal tėvus Adukas)
3508 So. Gunderson Ave.
Berwyn, Ill. Namų tel. ST 8-0657

Mirė 1955 m. spalio 3 dieną, 12:10 val. ryte sulaukusi 74 m. amžiaus. Gimusi Lietuvoje, Panevėžio apskr., Subačių parap., Mažionių kaime.
Amerikoj išgyveno 54 metus.

Paliko nuliūdę trys sūnūs: George, Albert, adv. Michael, marti Estelle, duktė Berta Anderson, anūkė Michele; giminaičiai: Ignacas ir Marcel Kutis ir kiti giminės, draugai bei pažįstami.
Priklausė prie Keistučio Pašalpos Klubo, Garfield Park Moterų ir Vyrų Klubo, Cicero Moterų Choro ir LDS Cicero kp.
Kūnas pašarvotas Antano Petkaus koplyčioje, 1410 So. 50th Ave., Ciceroje.
Trečiadienį, spalio mėn. 5 d., 1:30 valandą po pietų, bus lydima iš koplyčios į Lietuvių Tautines kapines.

Visi a. a. Helen Kazunas giminės, draugai bei pažįstamieji nuoširdžiai kviečiami dalyvauti laidotuvėse ir suteikti jai paskutinį patarnavimą ir atsisveikinimą.

Nuliūdę lieka:
Sūnūs, Marti, Anūkė, Duktė ir kiti Giminės.

Laidotuvių direkt. Antanas Petkus. Tel.: TO 2-2109.

FABIJONAS DRUNGELIS
7025 So. Washtenaw Ave.

Mirė 1955 m. spalio 3 dieną, 2:25 val. po pietų. Gimęs Lietuvoje, Kretingos apskr., Kartenos parap., Ruginių kaime.
Amerikoj išgyveno 42 metus.
Paliko nuliūdę: mylima žmona Ieva (pagal tėvus Rutovich); podukra Bernice Williams, žentas Merle, švogeris Adam Rutovich, jo žmona Frances; švogerka Katherine Murphy, jos vyras Francis; krikšto duktė Frances Dapser su šeima ir kiti giminės, draugai bei pažįstami.
Kūnas pašarvotas Stepono Lackawicz koplyčioje, 2424 W. 69th Street.
Ketvirtadienį, spalio 6 dieną, 8:30 val. ryte, kūnas bus lydimas iš koplyčios į Gimimo Panelės Švenčiausios parapijos bažnyčią, o po gedulingų pamaldų bus laidojamas Šv. Kazimiero kapinėse.
Visi a. a. Fabijono Drungelio giminės, draugai bei pažįstami nuoširdžiai kviečiami dalyvauti laidotuvėse ir suteikti jam paskutinį patarnavimą ir atsisveikinimą. Nuliūdę lieka:
Žmona, Podukra, Žentas, Švogeris, Švogerka, Krikšto Duktė ir kiti Giminės.
Dėl informacijos skambinkite YArds 7-3401.

ROMANAS S. IWASZKIEWICZ
8410 So. Justine Street

Mirė 1955 metų spalio 2 dieną, 9:30 valandą vakare, sulaukęs senatvės. Gimęs Lietuvoje, Raseinių apskrityje, Kražių parapijoje.

Amerikoje išgyveno 65 metus.

Paliko nuliūdę: sūnus Romanas, 2 dukterys: Josephine ir Sylvia Nichols, žentas Clifton ir jų duktė Hillaire-Anne, gyv. El Cerrito, Calif., dvi seserys: Alice Daniels ir Michalina Paliulis, švogeris Benediktas; brolis Juozapas Burkauskis, brolienė Stefanija, brolienė Antanina Iwaszkiewicz su šeima; pusbrolis Aleksandras Yucus ir kiti giminės, draugai bei pažįstami.

Kūnas pašarvotas John F. Eudeikio koplyčioje, 4605 S. Hermitage Avenue.

Ketvirtadienį, spalio 6 dieną, 8:30 valandą ryte, kūnas bus lydimas iš koplyčios į Šv. Kryžiaus parapijos bažnyčią, o po gedulingų pamaldų bus laidojamas Šv. Kazimiero kapinėse.

Visi a. a. Romano S. Iwaszkiewicz giminės, draugai bei pažįstami nuoširdžiai kviečiami dalyvauti laidotuvėse ir suteikti jam paskutinį patarnavimą ir atsisveikinimą.

Nuliūdę lieka:
Sūnus, Dukterys, Žentas, Anūkė, Seserys, Švogeris, Brolis, Brolienės, Pusbrolis ir kiti Giminės.

Laidotuvių direkt. John F. Eudeikis. Tel.: YArds 7-1741.

GĖLININKAS
(PUTRAMENTAS)
Linksmumo arba liūdesio valandoje Gražiausios Gėlės ir Vainikai. Antkapių papuošimai ir sezoninės kapams gėlės.
ROY R. PETRO (Putramentas)
5519 So. Harlem Avenue
POrtsmouth 7-9020

LOVEIKIS
Siunčiam Gėles Telegramu į Visas Pasaulio Dalis.
KVIETKININKAS
Gėlės Vestuvėms, Banketams ir Pagrabams.
3316 So. Halsted St. YArds 7-7308

GUŽAUSKŲ
BEVERLY HILLS GĖLINYČIA
GĖLĖS VISOMS PROGOMS
2443 W. 63rd STREET
Telefonai: PR 8-0833 ir PR 8-0834

URBA
Gėlės Mylintiems Vestuvėms Banketams Laidotuvėms Papuošimams.
GĖLININKAS
4180 ARCHER AVENUE
Tel.: LA 3-5800 arba LA 3-5870

LIŪDESIO VALANDOJE ŠAUKITE
MAŽEIKA & EVANS
LAIDOTUVIŲ DIREKTORIAI
3 ATSKIROS VĖSINAMOS KOPLYČIOS
6845 S. Western Ave. RE 7-8600-8601
Gyvenantiem kitose miesto dalyse gausim koplyčią arčiau jūsų namų.

A. PETKUS
LAIDOTUVIŲ DIREKTORIUS
6812 So. Western Avenue
1410 South 50th Avenue
CICERO, ILLINOIS
TELEFONAI:
GRovehill 6-2345-6 TOwnhall 3-2109
KOPLYČIOS VISOSE MIESTO DALYSE

John F. Eudeikis
LAIDOTUVIŲ DIREKTORIUS
Seniausia ir Didžiausia Laidojimo Įstaiga
AMBULANCE DIENĄ IR NAKTĮ
4605-07 So. Hermitage Avenue
Tel.: YArds 7-1741—1742 ir LAfayette 3-9851
★
4330-34 So. California Avenue
Telefonas: LAfayette 3-0440
Mūsų radio programos šeštadieniais 9:15 ryto iš WGES, 1390 kil.
MODERNIŠKOS AIR-CONDITIONED KOPLYČIOS

NARIAI Chicagos Lietuvių Laidotuvių Direktorių Asociacijos
AMBULANCE PATARNAVIMAS DIENĄ IR NAKTĮ.
★
TURIME KOPLYČIAS VISOSE MIESTO DALYSE.

ANTANAS M. PHILLIPS
3307 LITUANICA AVENUE Phone: YArds 7-3401

ZIGMUND (ZUDYK) ZUDYCKI
1646 W. 46th STREET Phone: YArds 7-0781

STEPONAS C. LACKAWICZ
2424 WEST 69th STREET REpublic 7-1213
2314 WEST 23rd PLACE VIrginia 7-6672

PETRAS P. GURSKIS
659 WEST 18th STREET Phone: SEeley 3-5711

ALFRED VANCE
177 WOODSIDE RD., Riverside, Ill. Tel.: OL 2-5245

PETRAS BIELIŪNAS
4348 S. CALIFORNIA AVE. Phone: LAfayette 3-3572

GEORGE F. RUDMIN
3319 S. LITUANICA AVE. Tel.: YArds 7-1138-1139

P. J. RIDIKAS
3354 S. HALSTED STREET Phone: YArds 7-1911

LEONARD BUKAUSKAS
10821 S. MICHIGAN AVE. Phone: COmmodore 4-2228

VASAITIS - BUTKUS
1446 S. 50th AVE., Cicero, Ill. Phone: OLympic 2-1003

GARSINKITĖS "NAUJIENOSE"

Taupymo ir Skolinimo Bendrovių veiklos rezultatai

J. P. VARKALA, Registruotas Valstybės Auditorius ir Lietuvių Taupymo ir Skolinimo Bendrovių Lygos Sekretorius.

Pradedant 1954 metais, kada lietuvis Joseph M. Mozeris buvo Illinois valstybės Taupymo ir Skolinimo Bendrovių Lygos prezidentas, pradėtas savaitinis vajus, vadinamas "Saving and Loan Week". Lietuviškai tiksliausiai jį būtų pavadinti "Pradėk Taupyti Savaitė".

Kaip praeitais metais, taip ir šį metą, Illinois gubernatorius, Chicagos miesto mėras ir visa eilė kitų miestų mėrų paskelbė proklamacijas, kurios ragina prisiminti "Pradėk Taupyti Savaitę".

Kodėl taip rūpinamasi taupymu ir taupymo bei skolinimo bendrovėmis Illinois valstybėj, ir bendrai visose Jungtinėse Amerikos Valstybėse?

Šiuo reikalu rūpinamasi todėl, kad taupymas, o ypatingai sistematiškas atliekamų pinigų taupymas yra gerbūvio pamatas.

Taupymas yra naudingas keliais atvejais, bet šiame rašinyje kalbėsiu tiktai apie dvejopą taupymo ir skolinimo bendrovių teikiamą naudą.

Asmuo, pasidėjęs sutaupytus pinigus taupymo bendrovėje, žino, kad jis galės, kada bus reikalas, pasiimti iš bendrovės visus arba dalį padėtų pinigų. Antra, jis žino, kad taupymo bendrovėje laikomi pinigai yra Federalinės Valdžios įstaigos apdrausti iki $10,000.00 ir neša gerą nuošimtį.

Bet tai dar ne viskas. Svarbiausias taupymo bendrovės tikslas yra suteikti paskolą žmogui, norinčiam įsigyti savo gyvenamą namą. Taupymo bendrovės, vykdydamos savo uždavinius, pasiekė nepaprastai didelių rezultatų. Šiandien Jungtinėse Amerikos Valstybėse 57% gyventojų yra namų savininkai. Tiktai 43% žmonių gyvena nuomojamuose namuose. Tuo tarpu 1900 metais namų savininkų buvo tiktai 34.6%, o 65.4% gyventojų gyveno nuomojamuose namuose.

Jei kaip pavyzdį imsime Illinois valstybę, tai joje yra 1,800,000 gyventojų, besinaudojančių taupymo ir skolinimo bendrovėmis. Šiose bendrovėse jie taupo tris bilijonus dolerių ($3,000,000,000.00). 88% šios milžiniškos sumos yra išskolinta 400,000 šeimų, kad jos galėtų įsigyti savus gyvenamus namus.

Vien tiktai paskutiniais dvylika mėnesių 574 taupymo bendrovės Illinois valstybėje išskolino daugiau negu vieną bilijoną ($1,000,000,000.00) dolerių, kad žmonės galėtų įsigyti gyvenamus namus.

Chicagoje yra d e š i m t ir Waukegane viena taupymo bendrovė, kurias suorganizavo lietuviai, ir kurias iki šio meto tebevaldo lietuviai.

Lietuviškų bendrovių narių didėjimas ir kapitalo augimas, proporcionaliai imant, yra spartesnis ir greitesnis, negu bendrasis 574 Illinois taupymo b-vių augimas ir didėjimas. Pagal vyriausio taupymo b-vių užveizdos raportą (Auditor of Public Accounts), per metus bendrovių santaupos padidėjo 12%. Tuo tarpu lietuvių valdomos b-vės praeitais metais padidėjo 17.6%.

Šiuo straipsniu norėjau atkreipti pavienių asmenų ir šeimų dėmesį į naudą, kurią neša taupymo bendrovės ir į reikalą taupyti nuo pragyvenimo atliekamus pinigus.

Iš nuomininkų taupymo ir skolinimo bendrovės šios šalies gyventojus paverčia gyvenamų namų savininkais.

PRADĖK TAUPYTI SAVAITĖS proga kiekviena lietuvių taupymo b-vė kviečia Jus užeiti į jų valdomas įstaigas, susipažinti su jų pareigūnais bei menadžeriais ir atidaryti taupomąją sąskaitą jūsų arba jūsų šeimos vardu. Vertėtų pasinaudoti proga užeiti į jūsų apylinkėje esančią artimiausią taupymo bendrovę ir padėti savo santaupas.

J. P. Varkala

STATE OF ILLINOIS

EXECUTIVE DEPARTMENT

PROCLAMATION

WHEREAS, The savings and loan associations of Illinois, currently serving more than one million eight hundred thousand thrifty families and over four hundred thousand borrowing homeowners, are an essential part of the financial community and economic life of the State, and

WHEREAS, These associations are desirous of observing a most successful year of service to the public just prior to the Seventy-sixth Annual Convention of their trade association, the Illinois Savings and Loan League, and

WHEREAS, The slogan of "Savings Build Homes and Homes Build Savings" selected for this observance is particularly appropriate to the well-being of Illinois citizenry, and

WHEREAS, The accumulation of savings through private enterprise and the disbursing of same for the purpose of home ownership filters down and has an impact upon the prosperity of labor, material dealers, and merchants of all kinds, thereby contributing to sound expansion of the State's economy,

NOW, THEREFORE, I, William G. Stratton, Governor of the State of Illinois, do hereby proclaim the week of October 2 through October 8 as SAVINGS AND LOAN WEEK in Illinois, and urge all citizens to cooperate in its observance by giving thought to forming and building savings habits directed toward the goal of home ownership in this great state where we are privileged to live.

IN WITNESS WHEREOF, I have hereunto set my hand and caused the Great Seal of the State of Illinois to be affixed.

(SEAL)

Done at the Capitol, in the City of Springfield, this 30th day of September, in the Year of Our Lord one thousand nine hundred and Fifty-five, and of the State of Illinois the one hundred and Thirty-seventh.

WILLIAM G. STRATTON
Governor

CHARLES F. CARPENTIER
Secretary of State

Ugniagesys iš 3 aukšto nugarmėjo ligi žemės

Vienas iš ugniagesių, bekovodamas su ugnimi įmonės pastate, 617 W. Fulton, iš 3-čiojo aukšto nugarmėjo ligi pat žemės. Gaisras kilo pirmadienio naktį Midwest Engineering & Equipment Co., kur dirbama šaldytuvų mašinerija. Pagal apytikrį apskaičiavimą nuostolių bus padaryta $75,000.

Skaitykite "N-nas"

Veltui kava ir dovanos taupytojams

Juozas Gribauskas, vedėjas

Visokių savaičių esama: švarioji savaitė, baltoji, pigioji ir kt. Ar esate girdėję apie tokią TAUPYMO SAVAITĘ? Pradedant spalių 3 ir baigiant spalių 8 d. d., ŠV. ANTANO TAUPYMO ir SKOLINIMO BENDROVĖ, esanti 1447 So. 49h Court, Ciceroje, skelbia Taupymo Savaitę, kviesdama visus atvykti į šią įstaigą. Atsilankiusieji bus pavaišinti gardžia kvepiančia kava su pyragaičiais, o atidariusieji naują taupymo sąskaitą 50 ar daugiau dolerių, veltui gau vertingą rašomą plunksną —parkerį. Už indėlius mokame gerus dividendus. Taupyti apsimoka visuomet, o ypač TAUPYMO SAVAITĖS metu. Nepraleiskite šios progos, atvykite patys ir atveskite savo draugus, pažįstamus.

Nuo 1922 metų ŠV. ANTANO T A U P Y M O ir SKOLINIMO BENDROVĖJE jūsų kaimynai ir pažįstami taupo pelningai i saugiai, tad kodėl nepamėginti ir jums ir įsitikinti, kad ši įstaiga tikrai pasitikėjimo verta.

(Skelb.).

Dirbtinės rankos

Sausio 29 d. įvyko eksplozija 2340 North av. Tos eksplozijos pasėkoje penkiolikos metų Danny Nellis neteko abiejų rankų (rankos buvo tiek sužalotos, kad jas teko amputuoti).

Po tos nelaimės Danny, nors ir pasveiko, bet labai prastai jautėsi. Bet štai šiomis dienomis jam buvo pritaikytos dirbtinės rankos, kurių pagalba jis daug ką gali atlikti. Berniuko savijauta žymiai pasitaisė.

Danny dabar turės pasiduoti akių operacijai, kad galėtų atgauti regėjimą, nes eksplozijos metu ir jo akys nukentėjo.

— Norvegų mokslininkai išrado elektronišką "liežuvį" sūrumo skoniui nustatyti. Aparatas parodo kiek druskos reikia dėti į tam tikrą kiekį maisto.

CRANE SAVINGS & LOAN ASSN.
2555 WEST 47th STREET LAfayette 3-1083
B. R. Pietkiewicz, prez.; E. R. Pietkiewicz, sekr. ir advokatas
Mokame aukštus dividendus. Kešiuojame čekius. Parduodame ir išperkame valstybės bonus. Taupytojams patarnavimai veltui.
ATIDARYKITE SĄSKAITĄ ŠIANDIEN. — APDRAUSTA IKI $10,000.
Darbo valandos: pirmad. ir ketvirtad. nuo 9 iki 8 val. vakaro; antradienį ir penktadienį nuo 9 iki 5; trečiadienį uždaryta, o šeštadienį nuo 9 val. iki vidudienio.

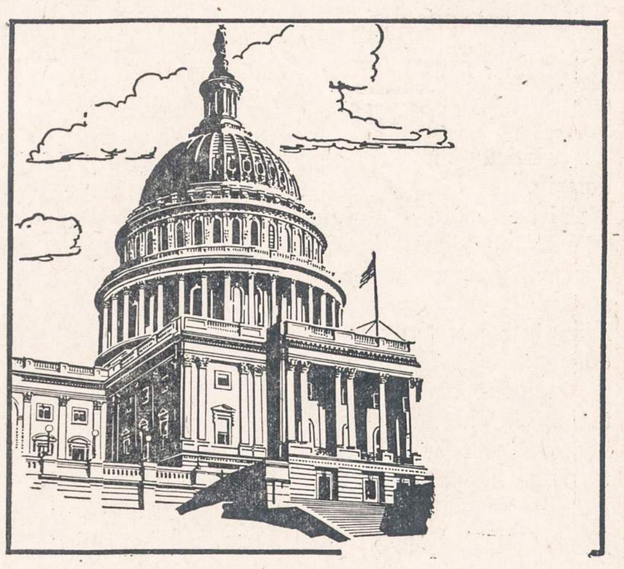

Universal Savings
& Loan Association

YRA STIPRI IR PATIKIMA

Stiprumas ir patikimumas yra esminiai visuomenės gerbūviui augti. UNIVERSAL SAVINGS & LOAN ASSOCIATION didžiuojasi savo nuolatiniu 32 metų visuomeninės tarnybos rekordu. Pas mus esamos taupomosios sąskaitos ne vienai šeimai sudaro saugumo pamatą.

Dividendus iš santaupų mokame kas šeši mėnesiai. Šiuo metu jie yra aukštesni, negu kitur.

Esame patikimas visuomenės narys su geru vardu, pagrįstu teisingais patarnavimais ir suteikta pagalba. Esame apylinkės gyventojų finansinė įstaiga, kurią mūsų klientai laiko savo draugu.

Esame Federal Savings & Loan Insurance Corporation n a r y s. Mūsų indėliai apdrausti iki $10,000.00

Universal Savings
& Loan Association
1800 So. Halsted St., Chicago 8, Ill.
HAymarket 1-2028

PRADEDA NAUJĄ CHICAGO SAVINGS NAMĄ

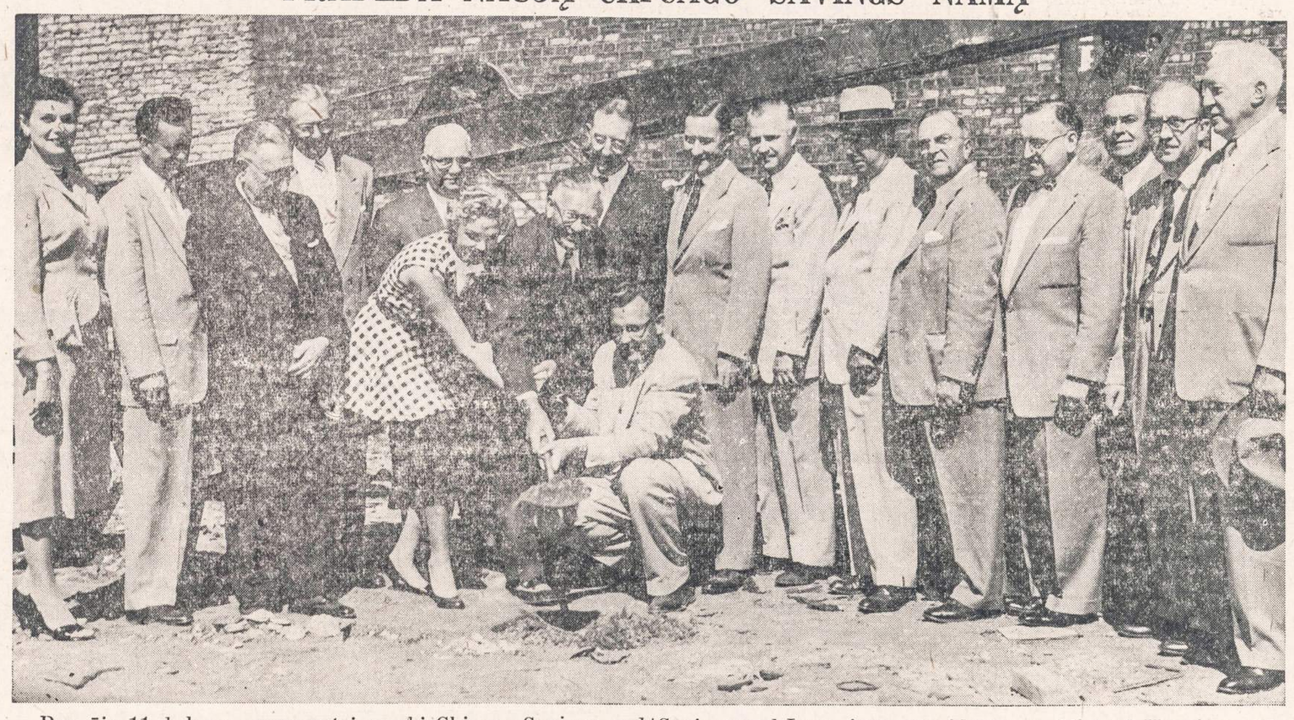

Rugsėjo 11 d. buvo nepaprastai svarbi Chicago Savings and Loan Associacijai. Tą dieną buvo pradėta naujo bendrovės namo statyba 6243-45 So. Western Avenue. Darbo pradžiai susirinko didokas būrys įtakingesnių svečių ir draugų pasveikinti ilgametį bendrovės prezidentą John Pakel Sr. ir palinkėti jam laimingai užbaigti pradėtą darbą.

Šiame paveiksle matome dalį susirinkusiųjų. Paveikslo viduryje matome John Pakel Sr., bendrovės prezidentą, laikantį pilną kastuvą žemės. Vienoje pusėje matome sūnų John Pakel Jr., o kitoje—dukterį Elaine Pakel. Iš kairės į dešinę paveiksle stovi: Miss B. Stephon, sekretorė; Allen Anderson, Federal Home Loan Banko viceprezidentas; E. Hazner, statybos vedėjas; Julius Brenza, Metropolitan State Banko prezidentas; John C. Kluczinski, JAV kongreso atstovas; G. Hawe, šilumos kontraktorius; John F. McCarthy, Marquette Parko National Banko prezidentas; Antanas Rudis, Lithuanian Chamber of Commerce prezidentas; John O'Toole, 15-to wardo demokratų vadas; Percival W. Trudeau, Chicago National Banko viceprezidentas; Walter McAvoy, Illinois valstybės įstatymų leidžiamos įstaigos atstovas; George Schwendenner, generalis kontraktorius; B. Pietkiewicz, Crane Savings and Loan Assn. prezidentas, ir Michael Hannigan, 15-to wardo republikonų vadas. Paveiksle nematome teisėjo Alfonse F. Wells, kun. E. A. Conney, SANDAROS redaktoriaus M. Vaidylos, DRAUGO redaktoriaus kun. J. Prunskio; NAUJIENŲ administratoriaus M. Gudelio, valstybės auditoriaus raštinės atstovo John Healy, visų bendrovės direktorių ir daugelio atėjusių svečių.

Visiems statybos darbo pradžios dalyviams Chicago Savings and Loan Assn. vardu taria ačiū prezidentas John Pakel Sr. Bendrovė tikisi persikelti į naują namą apie 1956 metų liepos 1 dieną. Šia proga tenka pasakyti, kad statomas Chicago Savings namas bus naujausios ir gražiausios išvaizdos ne tiktai iš lauko, bet turės pačius parankiausius ir patogiausius įrengimus ir viduje, kurie pagelbės suteikti greitesnį patarnavimą visiems bendrovės nariams.

TAUPYMO SAVAITĖS proga CHICAGO SAVINGS & LOAN ASSN. kviečia visus lietuvius pasidėti savo santaupas į šią apdraustą, tvirtą ir nuolat augančią $16,000,000.00 finansinę įstaigą. Pasinaudokite mūsų nuolat aukštu dividendu ir kitais naudingais patarnavimais, kuriuos teikiame veltui visiems pas mus taupantiems.

CHICAGO SAVINGS & LOAN ASSN.

GARSINKITĖS "NAUJIENOSE"

MUTUAL FEDERAL SAVINGS REKORDAS

★ Įsteigta 1905 metais.

★ Per 50 metų ši bendrovė pergyveno karus, ekonomines depresijas, panikas ir krizes, bet savo taupytojams išmokėjo kiekvieną sutaupytą dolerį.

★ Aukštus dividendus visada mokėjo ir moka be pertraukos.

★ Skoliname pinigus namams statyti, pirkti ar taisyti.

★ Pinigams padėti nereikia važinėti. Juos galite pasiųsti paštu. Mes apmokėsime ir pašto išlaidas.

★ Pradėkite taupyti ŠIANDIEN!

MUTUAL FEDERAL SAVINGS AND LOAN ASS'N
SAVINGS INSURED UP TO $10,000

2202 W. Cermak Rd., Chicago 8, Ill.
Phone VI 7-7747
John J. Kazanauskas, Pres.

CHARTERED AND SUPERVISED BY THE UNITED STATES GOVERNMENT

Įstaigos valandos: Kasdien nuo 9-tos ryto iki 5 val. po pietų. Ketvirtadieniais nuo 9-tos valandos ryto iki 8 val. vakaro. Šeštadieniais nuo 9 val. ryto iki 1 val. po pietų. Trečiadieniais visai neatidaroma.

NAUJIENOS

THE LITHUANIAN DAILY NEWS

Published Daily Except Sunday by The Lithuanian News Pub. Co., Inc.
1739 South Halsted Street, Chicago 8, Ill. HAymarket 1-6100

Entered as second-class matter March 7, 1914 at the Post Office at Chicago, Ill., under the Act of March 3, 1879.

Subscription Rates:
$9.00 per year in Canada
$9.00 per year outside of Chicago
$10.00 per year in Chicago
5 cents per copy.

Užsakymo kaina:
Chicagoje—paštu:

Metams	$10.00
Pusei metų	$5.50
Trims mėnesiams	$3.00
Vienam mėnesiui	$1.25

Chicagoje per išnešiotojus:

Viena kopija	5c.
Savaitei	30c.
Mėnesiui	$1.25

Jungtinėse Valstybėse, ne Chicagoje:

Metams	$9.00
Pusei metų	$5.00
Trims mėnesiams	$2.50

Užsieniuose:

Metams	$11.00
Pusei metų	$5.50
Trims mėnesiams	$3.00

Naujienos eina kasdien, išskiriant sekmadienius. Leidžia Naujienų Bendrovė, 1739 S. Halsted Street, Chicago 8, Illinois. Telef.: HAymarket 1-6100.

Pinigus reikia siųsti pašto Money Orderiu kartu su užsakymu.

Jautri Birža

Pirmadienio ryte prez. Eisenhowerio gydytojai paskelbė biuletenį, kuriame buvo pažymėta, kad ligonis esąs "truputį pailsęs" ir nesijaučiąs "taip gerai, kaip paprastai". Kaip bematant, ėmė smukti New Yorko biržoje įvairių "stakų" (korporacijų akcijų, arba šėrų) kainos.

Apskaičiuojama, kad jų vertė sumažėjo 4 bilijonais dolerių.

Tai antras toks staigus kainų kritimas Wall gatvėje (finansinio biznio centre) paskutinių 8 dienų būvyje. Pirmas įvyko savaite anksčiau, prez. Eisenhoweriui apsirgus. Jo liga įvarė paniką finansinio kapitalo didžiūnams ir bendroji akcijų vertė ūmai sumažėjo 13 bilijonų dolerių.

Finansinė rinka labai jautri. Kaip barometras orą, taip birža parodo stambiųjų įmonių savininkų nuotaikas, išplaukiančias iš jų numanymo, kiek pelno galima tikėtis iš jų biznio.

Prez. Eisenhowerio širdies priepuolis, jų nuomone, reiškė smūgį biznio prospektams, paremtiems įsitikinimu, kad biznis **nepaliaus plėtęsis** ir į jį bus dedamos vis didesnės naujų kapitalų sumos.

Gausūs kapitalo įdėjimai (investmentai) į pramonės bei susisiekimo priemones yra svarbiausias pagrindas biznio ir pelnų augimui. Atvirkščiai, kai tik sumažėja naujo kapitalo plaukimas į pramonę, tuojau gamyba pradeda veikti lėčiau, kompanijos ima siaurinti savo išlaidas, išmoka mažiau algų, atleidinėja darbininkus ir visas biznis susitraukia.

Wall gatvės finansininkai bijo, kad taip gali atsitikti, visiškai pasitraukus nuo valdžios vairo prez. Eisenhoweriui. Stambusis biznis juo pasitiki. Kito asmens, kuriam didžiųjų korporacijų valdytojai turėtų tiek pasitikėjimo ir kuris galėtų tuojau užimti jo vietą republikonų administracijoje, nesimato.

Bet prezidento sveikata vakar jau pagerėjo, nors netikrumo padėtis dar nepasibaigė. Širdies ligų specialistai sako, kad krizė bus praėjusi tik šios savaitės gale. Per dvi savaites po pirmojo širdies smūgio pažeistoji širdies dalis turi sugyti, kad ligonio gyvybei nebebūtų pavojaus. Bet kartais šitą gijimo procesą pertraukia naujas smūgis, kuris gali būti fatališkas.

Antradienį prezidentas jautėsi gerai. Todėl yra viltis, kad jisai pasitaisys pilnai. Po to, kai širdis bus sugijusi, prez. Eisenhoweriui dar, žinoma, reikės ilgoką laiką ilsėtis, vengiant sunkesnio darbo ir susirūpinimo. Visiškai pasveikęs, jisai, gydytojų nuomone, galės eiti savo pareigas ir, jei norės, vėl statyti savo kandidatūrą į prezidentus ateinančiais metais. Tik vargiai jisai to benorės, o jo šeima tikrai nebepatars jam kandidatuoti.

Didiesiems Amerikos biznieriams teks palaipsniui apsiprasti su mintim, kad 1957 m. į Baltąjį Namą Washingtone ateis naujas asmuo, koks — dar nežinia.

APŽVALGA

KIPRO SALOJE: BAŽNYČIA SU KOMUNISTAIS

Kipro (Cyprus) saloje, kurią valdo D. Britanija, eina smarkus nacionalistinis judėjimas. Dauguma jo gyventojų yra graikų kilmės. Nacionalistai reikalauja, kad Kiprui būtų leista susivienyti su "savo tėvyne" Graikija.

Šitą jų reikalavimą remia Graikijos valdžia. Bet salos suvienijimui su Graikija priešinasi turkų kilmės gyventojai, kurių taip pat yra nemažas skaičius Kipre. Juos remia Turkijos valdžia.

Keliuose Turkijos miestuose įvyko demonstracijos prieš graikus. Minios puolė graikų apgyventus kvartalus, daužė graikų krautuves ir padarė jiems daug žalos.

To pasėkoje labai išsitempė santykiai tarp Graikijos ir Turkijos.

Tą nacionalistinį judėjimą Kipro saloje kurstą graikų ortodoksų kunigija ir komunistai. Jie visai atvirai veikia išvien.

Neseniai spaudoje buvo pranešta, kad Kipro arkivyskupas Makarios III išleido atsišaukimą, kviesdamas komunistus į talką ortodoksų bažnyčiai prieš "svetimą" britų valdžią.

Apie tą Kipro dvasiškijos vadą ir jo "bendrą frontą" su komunistais paduoda smulkesnių žinių savaitiniame žurnale "The New Leader" Don Peretz. Jisai rašo:

"Salos nacionalizmo puodus kaitina prieštaraujančių principų Graikų Ortodoksų kunigijos ir komunistų talka. Atviro sukilimo pavojus gresia pirmu kartu nuo 1931 m. Centrinė figūra šioje agitacijoje yra Makarijos III, Kipro 410,000 graikų arkivyskupas etnarchas (civilinis vadas). Juodąbarzdį 37 metų patriarchą išrinko į tą postą visam amžiui salos graikų kunigai. Nors jisai dažnai pasikalba su užsienio žurnalistais maloniu tonu ir kuone jumoru žybčiojančiomis akimis, bet jo pareiškimai dienos klausimais būna kartūs ir perdėti.

"Arkivyskupas sako, kad *Enosis*, suvienijimo sąjūdis, prasidėjęs ne dabar, bet buvęs nuo to laiko, kai sala pateko į svetimą valdžią. Kadangi žmonėms nėra leista spręsti savo likimo, tai jisai piešia jų kovą su britų valdžia, kaip pastangas išsilaisvinti iš 'pavergimo'. Jisai pripažįsta, kad tai nėra vergija paprastąja to žodžio prasme, bet jisai teigia, jog buvę daug 'britų priespaudos' atsitikimų".

Kipro "pavergimas"

Arkivyskupas Makarios nurodo, kaip "priespaudos" pavyzdžius, uždraudimą giedoti Graikijos tautinį himną ir laikyti pakabintus ant sienų Kipro mokyklose Graikijos karališkos šeimos paveikslus.

Arkivyskupo įsakymu veda nacionalizmo propagandą ortodoksų bažnyčios kunigai sodžiuje. Kaimiečiai daro taip, kaip jiems paliepia kunigai. Didelė dauguma jų 1950 m. plebiscite (žmonių atsiklausime visuotiniu balsavimu) balsavo už *Enosis*, bet pas juos nėra neapykantos nei britams, nei kitiems svetimtaučiams.

Miestuose nacionalizmo jausmus kursto komunistai, susiorganizavę AKEL partijoje (Progresyvioje Darbo Žmonių Partijoje). Jie kontroliuoja ir dalį darbininkų unijų, ypač uostų darbininkų.

Kipro 90,000 turkų yra aštriai nusistatę prieš *Enosis*.

Britai įgijo Kipro salą 1878 m., kai Turkija pralošė karą. Saloje tada gyveno 180,000 žmonių, paskendusių skurde ir tamsybėje. Nuo to laiko jos gyventojų skaičius paaugo trigubai ir jų gyvenimo sąlygos pagerėjo tiek, kad šiandien Kipro sodiečio materialinė būklė yra kur kas laimingesnė, negu Graikijos ūkininko. Beraščių jaunojoje kartoje beveik nebėra.

Britai sutiktų Kipro gyventojams perleisti civilinę valdžią, pasilaikant savo rankose tiktai karines bazes saloje. Bet jie bijo, kad komunistai darytų sabotažą ir keltų maištus, ir abejoja, ar Kipro civilinė valdžia pajėgtų juos suvaldyti.

ATITAISYMAS

Apžvalgos straipsnyje *"Apie Gruodžio Perversmą"*, vakar, buvo ne toje vietoje, kur reikia, pridėtas pastebėjimas skliauteliuose, kad Jono Matulionio žodžiai apie gruodžio perversmą paimti iš "Margučio". Jie buvo pacituoti iš straipsnio, įdėto "Tėviškės Žiburiuose". O ištraukos iš B. K. Balučio atsiminimų buvo paimtos iš "Margučio".

Antroje to straipsnio skiltyje yra sumaišytos kai kurios eilutės. Po žodžių "Jisai (Balutis) sakė Voldemarui", vietoje to, kas atspausdinta, turėjo būt šitokie sakiniai:

"Krašte gali kilti suirutė.
Pasėkos gali būt tragingos.
Žaidžiama Lietuvos likimu".

Toliau eina teisingai: "Jo žodžius nugirdo kun. M. Krupavičius" ir t.t.

Laiškas Redakcijai

Gerbiamam dienraščio "Naujienų" Redaktoriui, 1739 S. Halsted St., Chicago 8, Ill.

Didžiai Gerbiamas Pone Redaktoriau,

Vardan tiesos prašau padėti "Naujienose" kas seka:

Š.m. 7 Nr. žurnale "Lietuva" LLK-to narys V. Vaitiekūnas darydamas JAV Kongreso Kersteno Komiteto darbų apžvalgą, rašydamas apie mano liudymą Kersteno Komitetui, pasakė: "Bildušo parodymuose labai jau justi penktojo 'amendmento' šešėlis".

Pareiškiu, kad liudydamas Kersteno Komitete apie Lietuvos tragediją, jokiais "amendmentais" nesdangsčiau; V. Vaitiekūno mestas man kaltinimas yra piktas šmeižtas.

Kad apginčiau savo asmenį ir savo garbę, esu priverstas imtis teisės žygių prieš šmeižikus.

Visuomenės žiniai kol kas čia patiekiu laišką, rašytą man Kersteno Komiteto prisiekusio vertėjo didžiai gerbiamo Prano Jančiaus, MIC.

Teikitės priimti, Pone Redaktoriau, mano aukštos pagarbos pareiškimą.

Jonas Bildušas
57 E. 99th St., Chicago 28, Ill.

Didž. Gerb. p. J. Bildušui,
57 E. 99th St., Chicago 28, Ill.

Didžiai Gerbiamasis:

Spaudoj padarytas priekaištas apie Tamstos liudijimą Kersteno Komitetui yra visiškai be pagrindo. Šiems apklausinėjimams "penktojo amendmento" negalima pritaikyti iš viso, nes Kersteno Komiteto tikslas buvo tyrinėti vien tik bolševikų agresijos metodus sovietų pagrobtuose kraštuose, o ne atskirų liudininkų asmeninius politinius įsitikinimus ar panašius dalykus.

Kai p. Will Allen, šio komiteto vyriausias investigatorius, Tamstą apklausinėjo Palmer House viešbutyje ir vėliau kai Tamsta liudijote Kersteno Komiteto posėdyje JAV Teismo Rūmuose, man teko garbė būti prisiekusiu vertėju.

Nei pirmuoju nei antruoju atveju Tamstai nebuvo daroma jokia pastaba, kad ką nors slepiate arba kad atsisakote kuriuo nors klausimu liudyti. Tamsta irgi iš savo pusės nė vieną kartą neatsisakėte liudyti prisidengiant "penktuoju Amendmentu". Į visus komiteto patiektus klausimus Tamsta atsakėte aiškiai ir nuoširdžiai, už ką p. Will Allen ir Kersteno Komitetas Tamstai viešai padėkojo.

Jokio šališkumo ar neteisingumo Tamstos liudijimuose nebuvo. Ir šiandien perskaitęs Tamstos liudijimą Kersteno Komiteto darbų leidinyje, nieko panašaus negalėjau rasti.

Pats buvau ir tebesu nuomonės, kad Tamsta teisingai, nuoširdžiai atsakinėjote į visus Kersteno Komiteto patiektus klausimus. Nebuvo ir negali būti jokios kalbos apie Tamstos prisidengimą "Penktojo amendmento" skraiste.

Jus aukštai gerbiąs
(pas.) *Pranas Jančius, MIC.*

PAVERGTOSIOS LIETUVOS VAIZDAI

(Tąsa)

Kaip uždarbiavo už ištirpusį sniegą, Rąžės upelio vandenį ir nesamą dumblą

"Tiesos" Nr. 207 (1955.IX.1) aprašyta, kaip Palangos vykd. komiteto pirmininko pavad. Alfonsas Bertašius "įvykdė trigubą kombinaciją — nusiprausė sniegu, pašliaužiojo grioviu ir išsimaudė prūde". Iš aprašymo paaiški, kad Bertašius, nusižiūrėjęs į kitus šių dienų bolševikų kudirkiškus "viršininkus", mėgino uždirbti už ištirpusį sniegą, Rąžės upelio vandenį ir miesto kultūros bei poilsio parko prūde nesamą dumblą. Už pavasario nutirpintą sniegą pagal surašytą atitinkamą "sniego išvežimo aktą", sustiprintą komunalinio ūkio skyriaus vedėjo Tirevičiaus ir miesto sutvarkymo-remonto kontoros darbų vykdytojo Novinskio parašais, išgavo 2,854 rub., už kabinete atliktus "nusausinimo darbus", suklastojęs 6 parašus, — 4,944 rub., už miesto kultūros ir poilsio parko prūde nesamą, bet knygose užfiksuotą "dumblą, kurį reikia išvalyti", — 11,152 rub. Išgavęs reikalingus vyr. buhalterio Gečausko, "Tiesos" teigimu, taip pat "paglemžusio beveik 17,600 rublių valstybinių pinigų", ir miesto vykdomojo komiteto pirmininko Naudiūno parašus, išsiėmė reikalingas sumas iš bankų. "Tiesa" nusiskundžia, kad "pradėta byla guli spintoje užrakinta raktais, o prokuroras — atostogauja". Per tą laiką Bertašius pakeitė tarnybą, iš Palangos miesto vykdomojo komiteto pavaduotojų pereidamas į sanatorijos direktoriaus pavaduotojo ūkio reikalams "vėsų postą"... Nusiskundžiama, kad šis ir panašūs kudirkiški įvykiai, paskelbti bolševikinėje spaudoje, "nesusilaukia reikalingo dėmesio — ir nepadaroma iš jų visų turimų padaryti išvadų". Štai š. m. rugsėjo 9 d. vedamajame "Tiesa", pasisakydama "veiksmingais spaudos ir kritikos klausimais", pastebi, jog tokie atsitikimai ir viešai spaudoje iškelti faktai, kaip aukščiau minėtieji, — toli gražu "ne atsitiktinis reiškinys". Jų apstu Lietuvoje. Kai kada dėl tokių reiškinių "biurokratiškai atsirašinėjama respublikinėje spaudoje", kaip tat mėgsta daryti Ž. Ū. Ministerija, o tokio Vilniaus m. Butų Ūkio Valdybos projektavimo bei plano biuro viršininkas Kovaliovas "visai užgniaužia" bolševikinę "kritiką bei savikritiką", lyg koks pikčiausias "buržuazinis nacionalistas". Dar kiti —net ir kom. laikraščiai — "vaikosi triukšmingas frazes" arba plagijuoja, kaip tat pvz. padarė Linkuvos rajono "Socialistinis Kelias", vietoje feljetono ištisai persispausdinęs iš Rokiškio rajono laikraščio str. "Beširdžiai žmonės", tik jame pakeisdamas vardus ir pavardes.

O ar tokių kudirkiškų vaizdų ir faktų, labai tinkančių jo satyroms ir "viršininkams", tik tiek terasime? Jei Kudirkos laikais vogdavo ar imdavo kyšius pirmoj eilėj stambieji valdininkai ir visokie carų "viršininkai", tai šiandien, kaip paskiausios dar visai neseniai iš Tėvynės gautosios žinios rodo, atėjūnų pavyzdžiu jau užsikrėtė ir "plačiosios liaudies masės", kom. vadovams nenusileisdamos ir konkrečiai rodydamos, kaip gerbiama "skambiomis frazėmis" ir kaip praktikoje "socialistinė nuosavybė": vagia — kas tik gali; nevogsi — negyvensi arba būsi apšauktas kvailiu... Jei tave išnaudoja ir grobia — tai grobk ir pats, galvoja. Pasirodo, bolševikai to išmokė "plačiąsias mases" jau ir pavergtoje Lietuvoje.

(Bus daugiau)

— Buvę tremtiniai, nepamirškite likusių niūriose stovyklose savo draugų. Bent vieną kartą metuose aukokite jiems vienos dienos uždarbį!

UNITED PRESS-NAUJIENŲ Photo

Colorado gub. Edwin C. Johnson apleisdamas Denver ligoninę atsisveikina su savo slauge Miss Jo Volek. 71 metų gubernatorius, pergyvenęs širdies priepuolį pasisakė įsitikinęs gerai ir manąs po 3 savaičių grįžti į darbą.

Skaitykite "N-nas"

AN. RG. *(Tęsinys)*

ŽIUPSNELIS PALAIDŲ ATSIMINIMŲ

Tie gandai sukėlė laukiančiuose žmonėse ypatingą dėmesį — visi norėjo pamatyti tą didingą Šiaulių procesiją. Ir kai paskutinės žinios pranešė, kad procesija jau einanti per tuoj už miestelio esantį mišką, pasijudino tytuvėniečių kontrprocesija anosios pasitikti. Pasirdė šimtai beatsiūbuojančių žiburių, kunigai, karūnos, altoriukai ir kt. bažnytiniai atributai buvo apsupti vainikų grandinėmis, susiorganizavę vyrai palaikė tvarką, o žmonių, kai susiliejo abi procesijos, — ištisa jūra. Tą momentą miestelis pergyveno pakilimą ir didelį sąjūdį. Šiaulių maldininkai, keliavę septynias mylias — apie 50 km., buvo išvargę, sušlapę, nes lietus, kad ir nedidelis, bet vis tebelynojo, ir jiems teko Tytuvėnuose nakvoti. Žinoma, nakvynė nebuvo iš patogiausių — juk čia ne viešbučiai ir ne kokie "moteliai" jų laukė. Bet savo varge jie matė juo didesnę prasmę savo kelionės pasiaukojime. Tai rodė jų veidai ir nuotaika. Kitą dieną, kuri buvo graži, saulėta, prisidėjo dar ir Tytuvėnų procesija ir abi jos iškeliavo į Šiluvą, užtvindžiusios ilgą kelio ruožą.

Visa tai tuomet įnešė į nykų, pilką Lietuvos kaimo gyvenimą įvairumą, kuriame ne vienas rasdavo ir tam tikrą pramogą. Be to, tos kelionės, tie didesni žmonių sambūriai reiškė ir tam tikrą demonstraciją caro valdžiai, kuriai visas kraštas buvo tylioj paslėptoj opozicijoj ir ieškojo progų savo nusistatymui pademonstruoti o, kaip aukščiau matėme, kartais ir "pareikšti".

Tėvas Kazimieras

Atlaidų tikslas — melstis, atgailauti už nuodėmes ir susilaukti šiame ir aname pasaulyje Dievo malonių. Priemonių tam daug: išpažintis, iškilmingos pamaldos, adoracijos, procesijos, keliais ėjimas, "kryžiais" gulėjimas ir t.t. Bet žmogus dažnai yra užkietėjęs, sustingęs savo nuodėmėse ir jį reikia išjudinti, palenkti, verste priversti pasitaisyti, atsisakyti blogų įpročių, vedančių prie sunkių nuodėmių bei nusikaltimų ir skaudžių jų pasėkų. Tam reikalinga, jei taip galima pasakyti, tam tikra propaganda, agitacija nusidėjėliui atversti, atvesti jį į gerą kelią, žodžiu, pataisyti, ir ne tik pataisyti, bet ir budėti, kad jis nenuslystų nuo gero kelio. Viena tokių efektingesnių priemonių — iškalbingi pamokslai. Jie gali gerokai žmogų paveikti, jei tik jis dar nėra paskendęs gyvenimo purve "iki pakaušio", taip, kad jau nebėra už ko jam nutverti ir išvilkti jį iš pražūties.

Ir štai, maždaug apie 1909-1910 metus, pasirodo Šiluvos atlaiduose barzdotas vienuolis kapucinas tėvas Kazimieras (kun. Jonas Kudirka). Ir pradeda jis savo pamokslais negailestingą kovą su šėtonu. Vedant kovą, pirmiausia reikia priešą demaskuoti, iškelti visus jo vylius, žabangas, pinkles ir apgaulę, į kurią jis nori žmogų įtraukti ir pražudyti. Priemonių tėvui Kazimierui netrūksta. Jo laki fantazija, nuodugnus išstudijavimas visų pragaro užkampių, tikslus išmatavimas to karščio ir tų speigų bei šalčio, kuriuos nusidėjėliui teks po mirties per nepabaigiamus amžių amžius kentėti, o taip pat ir daug kitų jo piešiamų baisenybių sukelia gyvą žmonių susidomėjimą jo pamokslais, kokių dar mažai kam tebuvo tekę kur nors girdėti ir kuriuos jis dabar diena iš dienos per visas aštuonias atlaidų dienas sakydavo iš sakyklos šventoriaus pakrašty prie kelio ir didelės aikštės, į kurią jo pasiklausyti susirinkdavo didelės žmonių minios, šventorius ir aikštė būdavo gulte apgulti klausytojų. Jo pasiklausyti susirinkdavo ne tik katalikai, bet ateidavo ir kitų krikščioniškų tikybų žmonės, ir net žydai klausydavosi. O tėvas Kazimieras su prityrusio oratoriaus iškalbingumu piešė vieno už kitą baisesnius pragaro vaizdus, klasifikavo, rūšiavo nuodėmes, už kurias be atgailos miręs nusidėjėlis patenka į vienos ar kitos rūšies kančias, kur jo visus sąnarius nepaliaujamai "laižo baisios ugnies liežuviai", kur jo kaulai laužomi ir traiškomi, kur jo visos gyslos tampomos, kur jį kramto ir griaužia neįsivaizduojamos gyvuliškos pabaisos ir t.t. ir t.t. Čia jis kartais turėdavo pasidėjęs prie savęs ir žmogaus kaukolę, kurią iškėlęs rodydavo klausytojams, primindamas, kad ir jie gali žiedną dieną į ją pavirsti, nespėję šiame pasaulyje atsiskaityti su Dievu. "Tad, kol ne vėlu, kelkitės iš nuodėmių, maldaukite Dievo mielaširdystės ir pasigailėjimo, atsižadėkite girtuoklystės, paleistuvystės ir kitokių sunkių nuodėmių, vedančių stačiai į pragarą". Žmonės klausėsi nusiminę, susimąstę, bet perdaug nesijaudino ir didelės desperacijos nerodė. Ir sunku buvo pasakyti, ką jie apie visa tai galvoja: tiki jie į visas tas pomirtines baisenybes, dvejoja, ar gal visai netiki. Ne vienam klausytojų tie pamokslai primindavo kadaise jaunystėje vadinamas "peklines knygas", kuriose buvo paveikslėliais parodoma, kaip tie velniai kankina dūšeles. Bet štai per vieną pamokslą tėvas Kazimieras, kalbėdamas apie baisią girtuoklystės žalą, daromą kūnui ir ypač sielai, ir didelę nuodėmę vartoti degtinę ir kitus svaigalus, pareikalavo iš skaitlingos klausytojų minios čia, tuoj pat bažnyčios ir Dievo akivaizdoj, prisiekti nebevartoti visą savo gyvenimą jokių svaiginamų gėralų, o jau ypač "arielkos" (degtinės). Žmonės, ar tai dėl nežinojimo, kuria forma turi būti padaryta reikalaujamoji priesaika, ar, gal būt, kad ne taip jau buvo lengva atsižadėti to malonumo, stovėjo abejingi ir nieko nedarė. Tuomet pamokslininkas nutvėrė kryžių ("Dievo mūką), kurį turėjo pasidėjęs šalia savęs, ir, iškėlęs aukštyn, sušuko ne savu balsu: "Prisiekite, kad negersite degtinės, arba ... mesiu jums kryžių!" Žmonės tuomet, kaip susyk pakirsti miško medžiai, visi griūte pargriuvo ant kelių, o tėvas Kazimieras paskaitė priesaiką, kurios žodžius liepė žmonėms kartoti. Tokiu tat būdu įvyko naujų skaitlingų blaivininkų "krikštas".

Vienas Kazimieras draudė, kitas Kazimieras leido

Pasibaigė atlaidai, pasibaigė pamokslai, bet gyvenimas, kaip sakoma, ėjo savo keliu. Žmonės, dalyvavę anoje blaivybės priesaikoje, ne kaip tesijautė paprastame, praktiškame gyvenime. Pasitaikydavo dalyvauti čia vestuvėse, čia krikštynose, čia kitokiuose pobūviuose, kur be kieliškiuko, be burnelės nebuvo apsieinama. Bet jie gi prisiekė nebegerti, nebevartoti degtinės. Kildavo visokių nesusipratimų bei nesklandumų. Ne vienam teko gailėtis dalyvavus anoj priesaikoj, ne vienas jos nesilaikė ir užsitraukė dar didesnę nuodėmę bei sąžinės graužimą. Bet žiūrėkime, kas toliau atsitiko.

CHICAGOS LIETUVIŲ ŠALPA

Chicagos Balfo apskrities valdyba ir Chicagos apskrities skyriai ir jų atstovai dalyvavo rugsėjo 30 d. sušauktame susirinkime Hollywoodo salėje. Atsilankė kelios dešimtys atstovų.

Chicagos apskrities valdybos pirmininkas, kun. St. Šantaras, atidarė susirinkimą ir jam pirmininkavo. Jisai pirmiausia padėkojo visiems, kurie taip rūpestingai prisidėjo prie Balfo rinkliavos pasisekimo, išvardindamas organizacijas ir pavienius asmenis, kaip rinkliavos dalyvius ir stambesnius aukotojus. Tikrai šitie lietuviai nusipelnė vargstančių termtyje brolių padėkos, nes jie savo darbu ir auka daugeliui palengvins dienas svetimoje žemėje.

Chicaga ir doleriai

Paskui Chicagos Balfo apskrities iždininkas, Ignas Daukus, supažindino dalyvius su šių metų Balfo pajamomis. Jisai paminėjo, kad žmonės supranta šalpos reikalą ir jį, pagal savo išgales, paremia. Tai matome iš gautų pajamų. Jos susidaro iš Chicagos miesto aukų, pramogų pelno ir kitų šaltinių. Atsiunčia aukų ir laiškais, kur gyvena lietuviai, bet neturi savo Balfo skyriaus, pav. 222 kuopa iš Michigano valstybės, kurią sudaro ūkininkai, atsiuntė $10.00 — 3339 W. Evergreen Ave., Chicago 51, Ill. adresu, kaip iždininkui. Kitas vaikas atsiuntė visas savo santaupas, kurios sudarė $1.00. Tai tikras evangelijos našlės skatikas! Pažymėtina, kad rinkliavos rezultatai pasiekė iki $9,-114.00, o aukos dar vis plaukia. Manoma, kad suma tikrai pasieks rekordinį skaičių — $10,-000.00, jei tik visi pasispausime. Tuomet Chicaga ir šalpos darbe pasiektų pirmąją vietą. Surengtoji gegužinė — piknikas irgi gerai pasisekė — gauta gryno pelno $1,700.00, dirbant visiems sutartinai ir labai vieningai.

Bendros šių metų Balfo pajamos iki šios dienos $17,503.00, atskaitant išlaidas $2,524.00.

Vieninga talka ir padėka

Inž. A. Rudis aplankė šį susirinkimą ir viešai pareiškė padėką asmenims už sunkų darbą gatvėse ir pinigines aukas. Jisai pažymėjo, kad lietuviai moka sutartinai dirbti ir lengvinti vargšų tautiečių padėtį. Visos tautos turi savo šalpos vajus, nes bendrojo vajaus aukos mūsų nepasiekia. Kiekviena tautybė turi rūpintis savo bendro likimo broliais. Reikalinga išlaikyti lietuvių tautos gyvybę ir paremti savo artimą. Ir mes visi, sujungtomis jėgomis, bendra organizacijų ir asmenų talka, padarėme savo brolių naudai. Tą pareigą šiemet atlikote garbingai ir pavyzdingai: visi prisidėjote, parėmėte ir netenka dejuoti ir rausti prieš kitų tautybių žmones ir savo pasilikusius brolius tremties sąlygose. Inž. A. Rudžiui buvo pareikšta taipgi padėka už jo darbus Balfui.

Bridgeportas — pirmoje vietoje

Vėliau skyrių atstovai padarė pranešimus apie rinkliavos pasisekimą. Čia paaiškėjo, kad visi skyriai stengėsi sutelkti didesnį skaičių rinkėjų ir surinkti daugiau pinigų. Dabar varžybose yra Bridgeporto ir Marquette Parko skyriai, kurie surinko apie $2,000, bet susirinkimo dieną Bridgeportas stovėjo jau pirmoj vietoj, o palyginus su pereitų metų rinkliava, rinkliavos rezultatai net dvigubi!

Albinas Dzirvonas pranešė apie rinkliavos užbaigimą spalio 15 d. Lietuvių Auditorijoje, kuri pasibaigs įdomiu Balfo metiniu koncertu, kuriame dalyvauja solistas St. Baranauskas, smuikininkas Alf. Paukštys, S. Velbasio studijos mokiniai su baleto ištrauka, mok. Kirvaitytės moksleivių tautinio ansamblio kanklininkės, muz. A. Kučiūnas, B. Jonušo 10 asmenų orkestras linksmins Balfo svečius. Koncerto tvarka pavesta rūpintis F. Sereičikui, kuris sekmingai pravedė paskutinį Balfo pikniką ir turėta gražių pajamų.

Svarbūs sumanymai ir nutarimai

Susirinkime buvo iškelta daug klausimų ir padaryta nutarimų:

1. kad drabužių ir avalynės Balfo rinkliava būtų padaryta tuojau po spalio 15 d., kol gražesnės dienos ir šviesesni vakarai. Rūbus jau galima atnešti ir dabar Kereliui, prieš tai paskambinant tel. YA 7-2322;

2. metinio koncerto proga išleisti platoką programą su paskutinės rinkliavos vaizdais ir pilna rinkliavos aukų apyskaita iki spalio 1 d.;

3. kiekvienas skyrius paragintas veikti savo iniciatyva ir sugebėjimu, kad iki spalio 15 d. jų apylinkėje būtų užbaigta rinkliava;

4. kitais metais organizuojant rinkliavą duoti pasireikšti atskiroms organizacijoms ir vienetams, kaip šiemet padarė LL redakcija su 15 žmonių surinko net $211.00.

5. surinkti visų draugijų ir klubų adresus, paraginant ir juos prisidėti prie šio kilnaus lietuviško šalpos darbo;

6. jau anksčiau pageidauta, kad asmenims, kurie pasidarbavo Balfo reikalams daugiau kaip 10 metų, būtų surengtas viešas ir iškilmingas pagerbimas.

Susirinkimas buvo gausus, gyvas ir įdomus. Buvo bendrai pasidžiaugta nuveiktais darbais ir numatyta naujų planų. Daugelis dalyvių aktyviai reiškėsi, kaip: St. Semėnienė, Grybienė, Bičiūnas, Cibulskis, Luinys, Bružas, Micevičius ir kiti, kaip Balfo nariai ir atstovai.

Antanas Gintneris

Čigonų Baronas į Toronto

"Pirmyn" Choras su "Čigonų Baronu" spalio 7 d., penktadienio vakare, 9 val. iš stoties Folk ir Dearborn traukiniu išvyksta į Toronto, Kanada. Eaton teatre spalio 8 d. vakare rodo "Čigonų Baroną. Dalyvauja vaidinime Metropolitan operos dainininkas Al. Brazis, Ona Steponavičienė, Irene Kelly, J. Laurušonis, A. Snarskis, Christina Auston, J. Dambros, Petronėlė Miller ir visas "Pirmyn" choras.

Spalio 16 d. čikagiečiai turės progos išgirsti šį melodingą gražų veikalą, kurį parašė kompozitorius Johan Strauss.

"Pirmyn" choro parengime Čigonų Baronas bus parodytas Sokolų salėje, 2339 S. Kedzie Ave.

— Yra žmonių, kurie savo sveikata perdaug rūpinasi. Bet didžioji žmonių dalis labai mažai dėmesio tekreipia į savo sveikatą.

Mes mokame 3½%

MIDLAND Savings and Loan Association

PER 40 METŲ VISŲ LIETUVIŠKŲ KOLONIJŲ SAUGIAUSIA IR PELNINGIAUSIA TAUPYMO BENDROVĖ

4038 Archer Avenue Tel. LA3-6719

AUGUST SALDUKAS Prezidentas

LIETUVIŲ ENCIKLOPEDIJA — GERIAUSIAS ŽINIŲ ŠALTINIS

Kiekvienam lietuviui, kuris supranta tautinės kultūros reikšmę, dar nevėlu Lietuvių Enciklopediją prenumeruoti. Nei viena svetima enciklopedija neduoda tiek lituanistinių žinių, kiek jų duoda savoji.

Lietuvių Enciklopediją galima užsisakyti šiuo adresu:

L. E. LEIDYKLA, 366 W. BROADWAY, SO. BOSTON 27, MASS.

Kiekvienoje didesnėje lietuvių kolonijoje Lietuvių Enciklopediją platina leidyklos įgalioti atstovai, tad galima ir per juos Lietuvių Enciklopediją prenumeruoti.

Šiomis dienomis išėjo VI-tas L. Enciklopedijos tomas. Kas norėtų VI-tąjį ar ankstyvesnius tomus gauti — prašomas leidyklos adresu iš JAV siųsti $7.75, iš užsienio $7.98. Į tas sumas įeina ir paprastosios pašto išlaidos.

LIETUVIŲ ENCIKLOPEDIJA — GERIAUSIA DOVANA KIEKVIENA PROGA!

Vieta, kur tikrai gali puikiai praleisti vakarą baltai apklotų staliukų ir žvakučių apšviestoje lietuvių vedamoje

ZEP'S RESTAURANT & LOUNGE

RESTORANAS-KAVINĖ-COCKTAIL LOUNGE — 1522 W. 51st STREET

Dining room'as, dėl vykstančio dabar pertvarkymo ir remonto, veikia tiktai penktad. ir šeštadieniais.

Apie spalio mėn. 5 d. įvyks pilnas pertvarkytas ir išdekoruotas Kavinės-Cocktail Lounge atidarymas. Lietuviški bei vietiniai gardžiai pagaminti valgiai. Labai maloni atmosfera — vėdinama šaltu oru. Kur rasi Chicagoje lietuvišką užeigą — kavinę, kur 4 vakarus savaitėje TREČIADIENIAIS, PENKTADIENIAIS, ŠEŠTADIENIAIS IR SEKMADIENIAIS grotų puiki muzika, prie kurios galėtum smagiai pasišokti.

Kavinė atidaryta kasdien iki 4 val. ryto, o šeštadieniais iki 5 val. ryto.

Specializuojamės ir pusiau uždarais baliais: gimtadienių, vedybinių sukakčių ir kitomis progomis. Galima rezervuoti su valgiais, gėrimais, muzika ir patarnavimu.

Atvykite, tikrai nesigailėsite praleidę vakarą pas mus.
VALĖ IR VLADAS VAITEKUNAI.

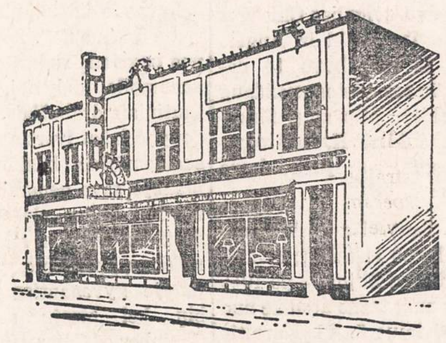

BUDRIKO PREKYBOS 43 METŲ SUKAKTUVIŲ PROGA

ant rakandų, šaldytuvų, skalbiamų mašinų, pečių, televizijos aparatų, jewelry — duodamos žemiausios kainos.

DIDELIS SUTAUPYMAS IR LENGVI IŠMOKĖJIMAI.

Graži dovanėlė duodama su kiekvienu pirkiniu.

JOS. F. BUDRIK, INC.

3241 So. Halsted St. Tel. CAlumet 5-7237

Budriko Radio Valanda iš WHFC stoties — 1450 Kilocycles — Ketvirtadieniais nuo 6-tos iki 7-tos valandos vakaro.

Įmonė atdara pirmadienais ir ketvirtadieniais nuo 9 ki 9:30 val. vak. Kitom dienom nuo 9 iki 6. Sekmad. nuo 10 iki 5 val. vak.

DAnube 6-6887

D. DAINA TELEVISION

PARDAVIMAS-TAISYMAS

3130 S. HALSTED

GRADINSKAS

KRAUTUVĖ ir DIRBTUVĖ

Televizija, radijas, fonografai, lempos, baterijos, antenos.

J. G. TELEVISION CO.
2512 WEST 47th STREET
Tel.: FRontier 6-1998

IŠ TOLI AR IŠ ARTI PIGIAI PERKRAUSTAU (MOVING)

BALDUS IR ĮVAIRIUS DAIKTUS

Perkraustymas saugus, greitas ir tvarkingas. Viskas apdrausta.

ANTANAS VILIMAS
3415 So. Lituanica Ave.
CHICAGO, ILLINOIS
Tel.: FRontier 6-1882

PIGIAI IR SAUGIAI PERKRAUSTAU BALDUS VIETOJE IR IŠ TOLIAU

K. EIDUKONIS

Turiu naują didelį sunkvežimį, specialius įrankius ir apdraudas
6930 So. Talman, Chicago 29, Ill.
Tel. GRovehill 6-7096

SAUGUS BALDŲ PERKRAUSTYMAS

iš arti ir toli

NAUJAS 1955 M. SPECIALUS DIDELIS SUNKVEŽIMIS.

Pigus, sąžiningas patarnavimas

Šaukite:

R. ŠERĖNAS
4546 SO. WOOD STREET
Chicago 9, Ill. Tel.: VI 7-2972

TONIKAS VIDURIAM

Čia yra namin gyduolė: mišiny šaknų, žolių ir sėklų. Ji vartojama arbatos formoj nuo šių ligų: skilvio nevirškinimo inkstų (kidneys), odos išbėrimo, gerklės užkimimo, plaučių uždegimo, vidurių liuosavimo pūslės ligų, širdies supykimo šiurpuliavimo, prešalimo, dieglių, reumatizmo, bronchito, rožės, riemens deginimo, galvos skaudėjimo, sąnarių gėlimo, ir nuo daugelio kitų vidurių ligų. Šios arbatos svaras kainuoja $4.00.

ALEXANDER'S CO.
414 BROADWAY
South Boston 27, Mass.

SOPHIE BARCUS

★

RADIJO VALANDA

Iš Stoties W. G. E. S.
1390 kilocycles

Kasdien: Pirmadienį iki Penktadienio nuo 8:45 iki 9:30 ryto. Šeštadieniais nuo 8:30 iki 9:30 ryto

Ir kas pirmadienį nuo 7:00 iki 8:00 valandos vakaro.

Sekmadienį 8:30 — 9:30 val. ryto iš stoties WOPA, 1490 kilocycles

Tel.: HEmlock 4-2413
7121 SO. ROCKWELL ST
Chicago 29, Illinois

— Savo auka palengvink sergančių sunkias tremties dienas!

Nuo 1924 iki 1955

AUKŠTAS DIVIDENDAS UŽ TAUPOMUS PINIGUS -- PILNAI APDRAUSTAS IR PELNINGAS SAUGUMAS -- PATARNAVIMAI VELTUI VISIEMS MŪSŲ NARIAMS

Štai kodėl apsimoka taupomus pinigus padėti į CHICAGO SAVINGS AND LOAN ASSOCIATION: 1. Pas mus visi indėliai yra apdrausti iki $10,000.00. 2. Pas mus taupomi pinigai buvo ir yra išmokami pagal pareikalavimą. 3. Per 31 metus CHICAGO SAVINGS visada 100% išmokėjo taupytojams indėlius ir visada mokėjo aukštesnį dividendą, negu dauguma kitų finansinių įstaigų. 4. Pas mus taupytojai gali iškeisti čekius, apmokėti geso, elektros, telefono sąskaitas, Real Estate ir Income Tax mokesčius ir visas kitas bilas mūsų Special Money Order čekiais. Mes nieko neskaitome už šiuos patarnavimus. 5. Parduodame ir keičiame valstybės bonus. 6. Teisingomis sąlygomis duodame paskolas ant perkamų namų.

Pas mus yra šie taupymo skyriai: optional, investmentų, vakacijų, Christmas Club ir Bonus Savings.
Kviečiame visus taupyti šioje pačioje progresyviškiausioje lietuvių taupymo bendrovėje.

CHICAGO SAVINGS AND LOAN ASSOCIATION

6234 South Western Avenue — JOHN PAKEL, Prezidentas — GRovehill 6-7575

VALANDOS: Pirmadieniais nuo 12 iki 8 val. vakaro. Antradieniais ir Penktadieniais nuo 9 iki 4 valandos po pietų. Ketvirtadieniais nuo 9 iki 8 val. vakaro. Trečiadieniais uždaryta visą dieną. Šeštadieniais nuo 9 ryto iki 2 val. po pietų.

Dr. Juzė ir Dr. Kęstutis AGLINSKAI
GYDYTOJA-JAS IR CHIRURGĖ-GAS
2300 WEST 51st STREET
VALANDOS:
Pirm., antrad. 10-12, 2-4 ir 6-9 popiet.
Ketvirtad., penktad. 2-4, 6-9 popiet.
Šeštadieniais 10-2 val. popiet.
Tel. ofiso: PRospect 6-1795
Rezid.: GRovehill 6-5603

DR. ANNA BALIUNAS
AKIŲ, AUSŲ, NOSIES IR GERKLĖS LIGOS
PRITAIKO AKINIUS
6322 SO. WESTERN AVENUE.
Valandos: Antradieniais ir penktadieniais nuo 7 ligi 9 val. vakaro. Šeštadieniais nuo 10 ligi 12 ir nuo 1 ligi 3 valandos po pietų.
Kitu laiku tik susitarus.
Ofiso telef.: PRospect 8-3229
Rezid. telef.: WAlbrook 5-5076

Tel.: PRospect 8-1717
DR. S. BIEŽIS
GYDYTOJAS IR CHIRURGAS
3148 WEST 63rd STREET
Val.: kas dieną po pietų 1-3; vak. 7-8 tiktai antradieniais ir penktadieniais. Trečiad. ir sekmad. ofisas uždarytas.
Rez.: 3241 WEST 66th PLACE
Phone: REpublic 7-7868

DR. PETER BRAZIS
PHYSICIAN AND SURGEON
2434 WEST 71st STREET
CHICAGO, ILL.
Telefonai:
Ofisas: HEmlock 4-5849
Rezidencija: HEmlock 4-2324
OFISO VALANDOS:
Pirmad., Ketvirt. ir Penktadienį nuo 1-4 ir 7-9, Antrad. nuo 1-5, Trečiad. ir Šeštadieni tiktai susitarus.

Ofiso telef.: Virginia 7-0036
Rezidencijos: BEverly 8-8244
DR. T. DUNDULIS
GYDYTOJAS IR CHIRURGAS
4157 ARCHER AVENUE
Ofiso valandos:
Nuo 2—4 ir nuo 6—8:30 val. vakaro.
Šeštadieniais nuo 2 iki 4 po pietų.
Trečiadieniais pagal sutartį.

Rezid. tel.: STewart 3-4511
Ofiso telef.: YArds 7-1166
DR. J. GUDAUSKAS
GYDYTOJAS IR CHIRURGAS
756 WEST 35th STREET
Kampas Halsted ir 35-tos gatvės
Valandos: 1-4 p. p. ir 6:30 - 8:30 val. kasdien. Trečiadieniais uždaryta.
Šeštadieniais nuo 1 iki 4 po pietų

Tel. ofiso: VI 7-0600; rez. RE 7-6867
DR. BR. GAIŽIUNAS
GYDYTOJAS IR CHIRURGAS
4055 ARCHER AVENUE
(Kampas Archer ir California Ave.)
VAL.: 2—4 po pietų ir 6—8 vakare, šeštadieniais 2—7 p.p., išskyrus sekm.

Telef. Ofiso ir rezid. WAlbrook 5-3388
DR. S. GEŠTAUTAS
GYDYTOJAS IR CHIRURGAS
2624 West 71st Street
(Kampas 71 & Talman Ave.)
Priėmimo valandos: Kasdien nuo 7 iki 9 vak. Sekmadieniais tik susitarus.

Rezid. telef.: INterocean 8-8732
Ofiso telef.: INterocean 8-7654
DR. K. GUDAITIS
GYDYTOJAS IR CHIRURGAS
Chirurgija ir moterų ligos
10756 SO. MICHIGAN AVE.
Val.: Kasdien 9-12 val. ryto, 1-4 val. p. p., ir 6-8 val. vak., išskyrus trečiad. Šeštad 10-3. Kitu laiku — susitarus.

DR. A. JENKINS
PHYSICIAN AND SURGEON
(Lietuvis Gydytojas)
2500 WEST 63rd STREET
Ofiso val.: kasdien nuo 2—4 po pietų ir 7:30—9 vakaro.
Trečiad. ir šeštad. uždaryta.
Ofiso telefonas: PRospect 6-3838
Rezid. telefonas: REpublic 7-9199

GRovehill 6-1595
Dr. Aldona A. Juska
AKIŲ LIGŲ SPECIALISTĖ
IR PRITAIKO AKINIUS
Valandos: 9-12, 7-9 pagal susitarimą, išskyrus trečiadienius ir šeštadienius.
2422 W. MARQUETTE ROAD

Tel.: ofiso GR 6-4322. Rez.: HI 5-2626
DR. JOSEPH W. KADZEWICK
(LIETUVIS)
GYDYTOJAS IR CHIRURGAS
Priėmimo valandos tiktai susitarus: nuo 2 iki 4 v. p. p. ir nuo 7 iki 9 vakaro, išskyrus trečiadienius.
MANOR MEDICAL ARTS BUILDING
6400 SO. KEDZIE AVE.

Telef.: Ofiso ir buto OLympic 2-4159
DR. P. KISIELIUS
GYDYTOJAS IR CHIRURGAS
4938 W. 15th Ave., Cicero, Ill.
Kasdien 1-3 val. ir 6-8 val. vakaro.
Šeštadieniais 12—4 val.
Butas: 1526 So. 49th Ave., Cicero, Ill.

Dr. N. Kriauceliunaitė
GYDYTOJA IR CHIRURGĖ
Specialistė Moterų Ligų ir Akušerijos
Val.: 11-2 ir 7-9 vak., šeštad. 1-4 p. p.
Kitu laiku pagal susitarimą
Adresas: 2750 W. 71st St.
(Kampas 71st ir California)
Tel.: Ofiso ir rezidencijos RE 7-4146

Ofiso telefonas: LAfayette 3-3210
Jei neatsiliepia šaukite KEdzie 3-2868
Dr. Emily V. KRUKAS
GYDYTOJA IR CHIRURGĖ
4146 SO. ARCHER AVENUE
Val.: kasdien po pietų nuo 12—2:30
Daily afternoons.
Vakarais: pirmad., antrad., ketvirtad 6—8:30. Trečiadieniais tik susitarus.

Dr. A. Valis - Labokas
GYDYTOJAS IR CHIRURGAS
Spec. Moterų Ligos
3267 SO. HALSTED STREET
Telefonas: DAnube 6-1125
Valandos: 1-4 ir 6-8 vakaro.
Šeštadieniais 1-4 val. po pietų.

Dr. Julia Monstavičius
GYDYTOJA IR CHIRURGĖ
Moterų ir vaikų ligos
10748 So. Michigan Avenue
Tel.: PU 5-6766—Rez. tel.: EN 4-4979
Darbo valandos: nuo 6 iki 9 val. po pietų kasdien, išskyrus trečiadienius. Šeštadieniais nuo 1 iki 4 val. po pietų.

Telefonai: Ofiso GRovehill 6-5399
Rezidencijos: PRospect 6-4732
DR. A. MACIŪNAS
GYDYTOJAS IR CHIRURGAS
Spec. chirurginės ligos,
2423 WEST 63rd STREET
Priėmimo valandos: 2-4 ir 6-8.
Šeštadienį 2-4 val. po pietų.
Trečiad. ir sekmadieniais uždaryta.

DR. CONSTANCE O'BRITIS
PHYSICIAN AND SURGEON
2408 WEST 63rd STREET
Tel.: HEmlock 4-5524
Hours by appointment only.

Dr. Juozas PAUKŠTYS
DANTŲ GYDYTOJAS
4253 ARCHER AVENUE
(įėjimas iš Whipple St.)
Valandos: kasdien 10-12, 2-6 p. m. 7-9 p. m. Šeštadieniais 10-12.
Trečiadieniais uždaryta.
Tel.: LA 3-4949, namų CE 3-7786

DR. STRIKOL
GYDYTOJAS IR CHIRURGAS
4645 SO. ASHLAND AVENUE
Ofiso valandos: nuo 2—4 ir 6—8;
Ser., Subat. ir Nedėl. tik susitarus.
Ofiso telefonas: YArds 7-4787
Namų telefonas: PRospect 6-1930
Jei neatsilieps viršutiniai telefonai, šaukite Midway 3-0001

Tel. ofiso: CLiffside 4-2896
Rez.: LAfayette 3-1172
DR. P. STRIMAITIS
GYDYTOJAS IR CHIRURGAS
1724 WEST 47th STREET
(kampas 47th ir Hermitage)
Priėmimo val.: 2-4 ir 6-9 val. po pietų, šešt. 2-6 v. p.p., išskyrus sekmadienius.

Telefonai: ofiso CLiffside 4-0253
Rezidencijos: GR 6-8876
DR. A. Z. ŠAULYS
GYDYTOJA IR CHIRURGĖ
4645 S. ASHLAND AVE. (kamb. 211)
Pirm., Antr., Ketv. ir Penktad. 6:30—8:30 val. vak. Šeštadienį 2—4 v. p. p.

DR. VYT. TAURAS-TUPČIAUSKAS
GYDYTOJAS IR CHIRURGAS
Bendra praktika, spec. Moterų ligos.
Ofisas ir rezidencija: 2410 W. 51st St.
(antras namas nuo Western Ave.)
Ofiso ir rezid. tel. PRospect 8-1223
Ofiso val.: pirmad. 8-10 val. vakaro, antrad., treč. ir penkt. 6-9 v. v. ir ketvirt. ir šeštad. 2-4 val. po pietų.

DR. V. P. TUMASONIS
GYDYTOJAS IR CHIRURGAS
CHIRURGINĖS LIGOS
Ofiso telef.: HEmlock 4-2123
6255 SO. WESTERN AVENUE
Rezid. telef.: PRospect 6-8484
Val.: 2-4 po pietų ir 7-9 vak.

DR. J. VAITAITIS
GYDYTOJAS IR CHIRURGAS
1407 SO. 49th COURT, CICERO
Kasdien 10-12 ryto ir 5-8 val. vak.
Šeštadieniais 10-2.
Ofiso ir buto telef.: OLympic 2-1381

Tel.: ofiso ir rez. PRospect 6-9400
Dr. Ona Vaškevičius
(VAŠKEVIČIŪTĖ)
GYDYTOJA IR CHIRURGĖ
6248 SO. KEDZIE AVENUE
Val.: kasdien nuo 1—3 popiet ir nuo 6—8 val. vakaro; šeštad. 1—4 popiet; trečiadienį ir kitu laiku tik susitarus.

Tel.: ofiso VI 2-1581; rez.: VI 2-0742
DR. V. VILEIŠIS
GYDYTOJAS IR CHIRURGAS
802 WEST 31st STREET
(kampas Halsted ir 31-os gatvių)
Priėmimo valandos: 2-4 ir 6-8 val.
Šeštadieniais 2-4 val. po pietų.
Sekmadieniais uždaryta.

DR. BRUNO J. ZUBRICK'AS
GYDYTOJAS IR CHIRURGAS
6400 SO. KEDZIE AVE.
Valandos: 2—4 po pietų ir 7—9 vak., trečiad. ir sekmad. pagal susitarimą.
Telefonas: HEmlock 4-7899
Namų tel.: HIlltop 5-2557

P. ŠILEIKIS, O. P.
ORTHOPEDAS-PROTEZISTAS
Aparatai - Protezai, Med. Bandažai. Speciali pagalba Kojoms (Arch Supports) ir t. t.
Val.: 9—4 ir 6—8. Šeštadieniais 9—1.
ORTHOPEDIJOS TECHNIKOS LAB.
1911 W. 59th St., Chicago 36, Illinois
Tel.: PRospect 6-5084

LIETUVIAI AKIŲ GYDYTOJAI

DR. G. SERNER
LIETUVIS AKIŲ GYDYTOJAS
25 metų patyrimas
Tel.: YArds 7-1829
Pritaiko Akinius
Kreivas Akis
Ištaiso.

Ofisas ir Akinių Dirbtuvė
756 WEST 35th STREET
Valandos: nuo 10 iki 2, nuo 6 iki 8.
Trečiad. nuo 10-12; penktadienį 10-2.
Šeštadieniais 10—2 val. po pietų.

Dr. Kazimieras MICHEL

Optometristas - Orthoptistas
Gydo nusilpusias ir nervuotas akis.
Egzaminuoja akis ir pritaiko akinius.
Išgydo kreivas akis be operacijos.
Įdeda netikrą — artificialę akį pagal sveiką. Praktikuoja per 39 metus.
Kalba lietuviškai.
4654 SO. ASHLAND AVENUE
Telefonas: YArds 7-6616
Nuo 9:30 val. ryto iki 8 val. vakaro.
Geras patarnavimas

Dr. Ant. Rudokas, O. D.
tikrina akis, pritaiko akinius, keičia stiklus ir rėmus.
Telefonas: YArds 7-7381
Priima: Vakarais nuo 6 ir 9 val.
Šeštad. nuo 10 ryto iki 4 po pietų.
Treč. ir sekmad. pagal susitarimą.
4455 S. CALIFORNIA AVE., Chicago.

Skaitykite "N-nas"

TRAMVAJAUS SUSIDŪRIMAS SU SUNKVEŽIMIU KAŠTAVO $891,250

1950 m. gegužės 25 d. įvyko baisi nelaimė, kuri sukrėtė visą Chicagą: prie 63-čios ir State gatvių susidūrė tramvajus su sunkvežimiu, kuris vežė 4,000 galionų gazolino. Pasėkoje įvyko baisi eksplozija ir užsidegė gazolinas. Kadangi visas tramvajus buvo gazolino aptaškytas, tai ir jis ėmė degti. Tai atsitiko kaip tik tuo laiku, kai žmonės važiavo iš darbo, tad tramvajus buvo prisigrūdęs. Apsaugos tada dar nebuvo, tad nei durų, nei langų nebuvo galima atidaryti. Padariny 34 žmonės žuvo ir 47 sunkiau ar lengviau buvo sužeisti. Be to, gerokai nukentėjo ir apylinkės namai.

Su nukentėjusiais toje nelaimėje bei nukentėjusių šeimomis jau baigiama atsilyginti. Žuvusiųjų šeimoms išmokėta $291,618, sužeistiesiems — $477,075, sužeistiesiems aplinkiniuose namuose eksplozijos metu — $4,625, apylinkės nukentėjusių namų savininkams — $109,061.64, įvairūs kiti išmokėjimai — 8,869 dolerių. Tokiu būdu viso jau išmokėta $891,250. Dar nesusitaikyta su Spout & Davis sunkvežimių kompanija, kurios sunkvežimis buvo įveltas į nelaimę.

Kaip žinia, minėtoje nelaimėje nukentėjo ir keli lietuviai: vieni jų žuvo, o kiti sunkiai buvo sužeisti (dėl sužeidimo pasidarė mažai darbingi).

Po tos gegužės 25 d. katastrofos Chicagos susisiekimo vadovybė tuoj susirūpino tinkama apsauga: tramvajuose ir autobusuose įrengė tokias duris ir langus, kurie nelaimės atveju gali būti lengvai atidaromi. Taip pat aprūpino autobusus bei tramvajus ir kitomis saugumo priemonėmis.

Nesiregistravusieji gali būti skaudžiai nubausti

Nemažas skaičius jaunuolių, kurie tik paskutiniais keliais metais yra atvykę į šią šalį, iki šiol dar neužsiregistravo militarinei tarnybai. Chicagoje ir jos apylinkėje jau yra užvesta apie 50 bylų. Atsakomybėn yra traukiami jaunuoliai, kurie sužiniai ar per neapsižiūrėjimą neužsiregistravo.

JAV prokuroras James B. Parsons sako, jog kai kurie svetimšaliai tyčia nesiregistruoja ir delsia, kol jiems sukaks 26 metai amžiaus, kada jie bus laisvi nuo karinės prievolės. Kai kurie, to amžiaus sulaukę, esą, ateiną į registracijos punktus ir kaip nieko dėti teisinasi, jog jie nežinoję, jog reikia registruotis.

Tai esąs labai silpnas pasiteisinimas. Pearsons pataria visiems iki šiol nesiregistravusiems atsiminti, jog yra įstatymas, kuris numato labai skaudžią bausmę tiems, kurie sužiniai nesiregistruoja. Nusikaltėliai gali būti nubausti penkeriais metais kalėjimo arba $10,000. Kai kuriais atvejais gali būti abi bausmės pritaikytos.

Sovietų statybos ekspertai lankys Chicagą

Kitos savaitės pradžioje, būtent spalio 11 d., į Chicagą atvyks Sovietų statybos ekspertai. Praleis jie čia 11 dienų, apžiūrėdami įvairių pastatų statybą.

Sovietų delegacija iš viso aplankys 12 Amerikos miestų.

Nelaimingas sekmadienis

Pereitas sekmadienis daug pareikalavo aukų iš čikagiškių auto katastrofose. Iš 4 čikagiškių, atostogavusių netoli Hayward, Wis., vienas užmuštas, o kiti sužeisti, kai jų auto atsitrenkė į sunkvežimį. Užmuštas Ray Andrews, 41 metų, šoferis Louis Binkus, ir kiti du — Jim Lazarus, 35 m., Albert Binkus, 24 m., — sužeisti. Taip pat sužeistas sunkvežimio vairuotojas, Leo Eytcheson, apie 60 m.

Harry Labriola, 3 m., fatališkai buvo sužeistas ties savo namais, 12511 S. Lowe. Jį pritrenkė Mary Ann Miskowich, 30 m., kai jis įkandin savo motinos ėjo skersai gatvę.

John P. Staley, 310 Sioux, Park Forest, Swift & Co. juriskonsultas buvo užmuštas, kai 3 auto susidūrė. Kitų auto keleiviai tik sužeisti.

3 užmušti ant Lake Shore Dr. ties North Av., kai auto trenkė į stulpą. Užmuštieji: Everett Gilliam, 26 m., Joyce Ann Pattenaude, 21 m., Allen Bourgious.

Aštuonios šeimos turėjo bėgti iš degančio namo

Gaisras kilo trijų aukštų name (2145 W. Jackson blvd.), kuriame gyvena aštuonios šeimos. Visos šeimos skubiai apleido namus. Tačiau atskubėjusiems gaisrininkams greit pasisekė gaisrą užgesinti ir šeimos vėl galėjo sugrįžti į savo butus.

Gaisro nuostoliai siekia $900.

Keista gyventoja, keista ir mirtis

Johanna Lyons, 80 metų, gyvenusi 802 South Blvd., Evanston, buvo rasta mirusi savo namuose. Kaimynai pastebėjo sekmadienį rytą. Vienatvišku gyvenimu ji išgyvenusi 50 metų. Kaimynai niekad nėra girdėję apie kokį nors gyvą jos giminę. Sakiusi, kad sesuo jau pasimirusi prieš porą metų.

Drivers of the new Continental Mark II will sit at the approximate center of the 218-inch car, behind a hood stretching nearly six feet in length. A wraparound windshield with door pillars sloping back increases forward visibility, while the closed roof quarter characteristic of the former Lincoln Continental is retained. The front end features a fine, die cast honeycomb grille topped by the gently sloping hood and the four-pointed star which makes up the distinctive Continental hood ornament.

Rūkyti lovoje pavojinga

Alexian Brothers ligoninėje mirė John Walsh, 71 metų amžiaus. Į ligoninę jis buvo atvežtas smarkiai apdegęs. O ta nelaimė su juo atsitiko taip: atsigulęs į lovą, jis užsirūkė cigaretę. Berūkydamas, matyti, užmigo ir deganti cigaretė iškrito ir padegė lovą. Padariny jis tiek smarkiai apdegė, kad jo gyvybės nė ligoninėje nepasisekė išgelbėti.

Žaibo turnyras

Nors turnyras, įvykęs sekmadienį, spalio 2 d., Lietuvių Auditorijoje sutraukė mažiau dalyvių, negu buvo tikimasi, bet užtat sąstatas buvo stiprus, nes be mūsų meisterio, P. Tautvaišos, dalyvavo dvigubas Chicagos meisteris Turjanski ir Angelo Sandrin. Iš viso buvo 14 dalyvių. Užimtos vietos maždaug atitiko žaidėjų stiprumą, išskyrus P. Kalvaičio ir K. Jakšto pasiektus rezultatus; juodu buvo blogoje formoje.

1-2. P. Tautvaiša ir A. Sandrin, surinkę po 11 taškų; 3-4. M. Turjanski ir A. Zujus — po 10½ taškų, tik puse taško atsilikę nuo pirmųjų dviejų; 5. Vl. Kuraitis su 8 taškais; 6-7. Winikaitis ir Kirly su 7½, 8. R. Estka su 6½; 9. Vl. Karpuška su 5; 10. J. Kaunas su 4, 11. K. Jakštas su 3½, 12. P. Kalvaitis su 3; 13. Robinson su 2 ir 14. Mulevičius su 1 tašku.

Kaip beveik visada būna žaibo turnyruose, įvyko netikėtinumų: aš laimėjau prieš M. Turjanski, M. Turjanski prieš Tautvaišą, o Tautvaiša — prieš mane; tiesa pastarasis dalykas jau nesudaro netikėtinumo... Mulevičius savo vienintelį tašką išplėšė iš mūsų pernykščio klubo meisterio — R. Estkos, o Kalvaitis laimėjo prieš A. Sandriną.

Turnyrą pravedė p. Tautvaišienė, kuriai šachmatininkų sekcija labai dėkoja. Ponas Grigoravičius, pats nedalyvaudamas, paaukojo vargšams šachmatininkams $1.00.

Šachmatininkai turi būti ypač dėkingi p. Malioriui, kuris visada atjaučia jų bėdas ir leidžia naudotis patalpomis, neturėdamas iš to jokio "biznio".

A. Zujus

Zarasiškių Klubas

Rugsėjo 25 d. susirinkime sužinota, kad keturių mėnesių bėgyje sunkiai sirgo keturi klubo nariai. Po sėkmingų operacijų sveiksta. Per tą pat laiką keturi nariai mirė, kurių karstus puošė klubo vainikai. Susirinkime suteikta paskutinė pagarba minutės atsistojimu.

Buvo perskaitytas kvietimas į Chicagos Lietuvių Tarybos konferenciją, kuri įvyks spalio 9 d., Chicagos Lietuvių Auditorijoje. Kvietimas priimtas ir vienbalsiai nutarta paskirti $10.00 auka, išrinkti tris klubo narius, kurie atstovaus klubui.

—Vajasiškietis

Lietuvių Prekybos Rūmų susirinkimas

Trečiadienį, spalio 12 d., 8 val. 30 min. vakare Dariaus ir Girėno svetainėje, 4416 So. Western Ave. įvyks pirmas rudens sezone Lithuanian Chamber of Commerce of Illinois susirinkimas. Programoje numatytas Chicagos Regionalinio Uosto generalinio direktoriaus Mr. Maxim M. Cohen pranešimas apie Chicagos naujai pradėto statyti didžiojo uosto reikšmę. Ryšyje su Šv. Lauryno upės kanalo statyba Chicaga virsta pasauliniu prekybos uostu vandenyno laivams. Šių metų rugpiūčio 27 d. Roselande prie Calumet ežero įvyko Chicagos Didžiajam Uostui pamatų prakasimo iškilmės ir paradas. Tame parade oficialiai buvo pakviesti dalyvauti ir mūsų prekybos rūmai. Lithuanian Chamber of Comerce prezidento Anthony J. Rudis vadovaujami lietuviai dalyvavo tose iškilmėse, nešdami Amerikos, Lietuvos vėliavas ir didžiulį plakatą "Welcome Lithuania". Lietuvių eisenos pagrindą sudarė "Dainavos" ansamblio dalyviai, pasipuošę tautiniais drabužiais. Uosto vadovybė labai įvertino šį lietuvių susidomėjimą būsimu uostu ir įgaliojo savo generalinį direktorių Mr. Cohen plačiau supažindinti lietuvius su statomo uosto reikšme, ypač Chicagos pietinėje dalyje gyvenantiems nuosavybių bei biznių savininkams. Chamber of Commerce vadovybė kviečia visus lietuvius kuo gausiausiai dalyvauti spalio 12 dieną įvykstančiame susirinkime. Dalyvauti gali ne tik nariai, bet ir visi lietuviai, kurie domisi būsimojo didžiojo jūrų uosto reikšme Chicagai. Po susirinkimo visi dalyviai bus, kaip visuomet, pavaišinti kava ir skaniais lietuviškais užkandžiais. Įėjimas visiems laisvas ir nemokamas.

A. B.

Trečiadienio vakarais "šaltimiero Radijo" transliuoja Stasio Kernagio muziką ir dainą lygiai 8 v. v., iš galingos 5,000-watt WGES, 1390-kc. Klausykite!

DĖMESIO!

Yra skubus reikalas, kas žinote apie šiuos asmenis anksčiau gyvenusius Chicagoje:

1. J. Jankauskas, 4157 So. Artesian Ave.
2. Januševičius, 3606 So. Union Ave. ir
3. Frank Statkus, 659 W. Garfield Blvd.,

prašomi pranešti J. KARVELIS, 3322 So. Halsted St., Chicago, Ill. YArds 7-0677.

P. S. Reikalinga didesnis kiekis medžio ir odos išdirbinių, kurie primintų Lietuvą.

JONAS DAMBROS,
scenos darbuotojas

"Pirmyn" choras jokiu būdu negali veikti be šio scenos veterano. Nors Jonas jaučia, kad jam laikas palikti sceną, bet sako: "Kai K. Steponavičius mane kviečia ir duoda rolę, neturiu drąsos jam atsakyti. Tad ir šį kartą turėjau apsiimti.

Politinio komisaro rolę Čigonų Barone vaidinsiu Toronte, Kanadoj, spalio 8 d. Sugrįžus iš Toronto, vėl teks toj pačioj rolėj vaidinti Čigonų Barone spalio 16 d., Pirmyn choro parengime, Sokolų salėje, 2339 S. Kedzie Ave".

P.

— Moteriškė, užpildydama blankus pensijai gauti, kur, be kitko, buvo pasakyta "amžius", parašė: atominis.

ONLY WHIRLPOOL SAVES OVER 50%

of hot water and detergent costs

AND IT'S DONE AUTOMATICALLY WITH EXCLUSIVE BUILT-IN Suds-Miser

At end of wash time, Suds-Miser automatically pumps hot sudsy water into a stationary tub for storage.

During storage time, suspended soil in the sudsy wash water settles to the bottom of laundry tub.

For washing next load of clothes, only the clean sudsy water is pumped back into washer automatically.

PLUS NEW EXCLUSIVE TWO-SPEED, TWO-CYCLE ACTION

Now, only Whirlpool gives you two separate washing actions to wash everything safely and automatically. One action is normal speed and time for regular fabrics; the other is low speed and short time for delicate and sheerest fabrics.

WASHING ACTION

Clothes are washed cleaner yet gentler. You'll have the cleanest, longest-lasting clothes with Whirlpool.

SEVEN RINSES

Most thorough rinsing of any automatic washer yet Whirlpool uses less water than other washers.

ULTRA-VIOLET LAMP

Built-in germicidal lamp helps sanitize clothes, imparts sweet, fresh-air fragrance.

CYCLE-TONE SIGNAL

Two short signals tell you when wash is finished; saves time and steps.

EASY TERMS

COME IN . . . SEE THE NEW 1956 WHIRLPOOL

SOLTIS HOME APPLIANCES AND FURNITURE

2647 West 51st St.
HEmlock 4-7095

OPEN MONDAY AND THURSDAY EVENINGS

Skaitykite "N-nas"

Garsinkitės "N-nose'

CLASSIFIED ADS.

HELP WANTED — MALE
Darbininkų Reikia

REIKALINGI GYDYTOJAI
LIGONINĖS DARBAMS
KEystone 9-6080

REIKALINGAS bartenderis, nevedęs. 2119 S. Halsted Street

REIKALINGA VIRĖJA-S tavernos ir restorano bizniui. 5758 West 65th St. POrtsmouth 7-9675

RENTING IN GENERAL
Nuomos

BRIGHTON Parke išnuomojamas kambarys augusių porai arba viengungiui, 2 aukšte. 4642 So. Washtenaw Ave.

IŠNUOMOJAMI 2 gražūs kambariai rūsyje. Yra dušai (showers) "kitchen sink" ir tualeto kambarys. 7215 So. Sacramento Ave.

BUSINESS CHANCES
Biznio Progos

LIKERIO krautuvė ir taverna pardavimui. Įrengta 20 metų. Kampiniame name. 3267 So. Halsted Street.

MISCELLANEOUS
Įvairūs Dalykai

LIETUVIŠKA APDRAUDŲ AGENTŪRA

Gyvybės, ligoninės, automobilių, baldų, namų ir visos kitos apdraudos—asmenims, profesionalams ir biznio įstaigoms. Laisvas pasirinkimas kompanijos ir apdraudos rūšies. Nemokamas patarnavimas ir informacija. Valstybės patvirtintos kainos. Smulkesniai informacijai gauti skambinkite, rašykite, užeikite:

JONAS KIRVAITIS
INTERSTATE INSURANCE AGENCY
5900 S. Ashland Ave., Chicago 36, Ill
Tel.: WAlbrook 5-5671

AGENTŲ IR BROKERIŲ DĖMESIUI

Prieš drausdami kitur, pasiteiraukite pas mane. Pirmaeilės kompanijos —aukščiausi komisai. Savi pas savus

CONTRACTORS - BUILDERS
Namų Statytojai ir Taisytojai

NAMŲ REMONTAS
(REMODELING)

Atlieku cemento, karpenterio, mūro ir kitus darbus. Iki $2,500 nereikia nieko įmokėti, o už didesnius darbus susitarsime.
Dirbu Chicagoje ir priemiesčiuose.

PETRAS POCIUS
6828 So. Maplewood Ave.
REpublic 7-1223

BUILDING, REMODELING CONTRACTOR

Nauji namai ir garažai, senų namų stogai, kaminai, porčiai ir langai. Cemento ir mūro darbai, pleisteriavimas, dažymas, tile įdėjimas ir įvairūs kiti darbai.
Skambinkite:

LIUDAS TAUJENIS
6828 So. Maplewood Ave.
HEmlock 4-5848

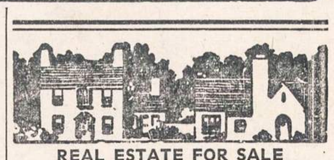

REAL ESTATE FOR SALE
Namai, Žemė — Pardavimui

MARQUETTE Parke 5 kamb. 10 metų senumo mūr. namas. Gazu šildymas. Patogiai įrengtas dvigubas garažas. Lotas 42x125. Tiktai $16,200. A. Rėklaitis.

LABAI gražioje vietoje, tarp medžių, 6 kamb. (3 mieg.) mūr. rezidencija. Naujas garažas. Dvigubas lotas. Arti 67th ir Pulaski Road. $15,000. A. Sirutis.

10 GRAŽIŲ butų didingas apartmentinis namas Chicagos vakaruose. Įmokėti tik $20,000. Savininkas duoda visą morgičių. Arba mainys į namą Pietų vakaruose. E. Kuršius.

PELNINGA rūbų-avalinės krautuvė su 2 aukštų namu. Daug vertingų prekių. Viskas skubiai parduodama už $27,600. K. Juknis.

MARQUETTE Parke gražioj vietoj skubiai parduodamas geras 2 aukštų mūr. namas su gretimu vertingu lotu, kurį galima pirkti ir atskirai. K. Juknis.

MĖSOS ir maisto produktų krautuvė. Geras biznis, parduodamas už $4,200. E. Kuršius.

BRIGHTON Parke gerai įruoštas mūr. namas 3 butų, vienas su visais veik naujais baldais. 2 butai išnuomojami už $160 mėn. Trečias butas—pirkėjui. Kaina $21,800. A. Rėklaitis.

EKSTRA modernus bznio namas su 4 kamb. butu. Rūsys. Tinka daktarui arba bet kuriam bizniui. Marquette Parke. $27,000. A. Sirutis.

GAGE Parke 1½ a. šviesus med. namas geram stovyje. Dvigubi langai. Platus lotas. Retas pirkinys už $11,000. A. Sirutis.

NUMAŽINTA kaina iki $39,000 už 4 butų po 5 kamb. mūro namą Marquette Parke. K. Juknis.

TURIME gerą pasirinkimą ir kitokių įvairaus dydžio namų bei visokių biznių, ūkių ir šiaip dėmesio vertų pirkinių.

O TAIP PAT tarpininkaujame butų-kambarių nuomavime.

P. LEONAS
REAL ESTATE
2735 West 71st Street
Visi telefonai: WAlbrook 5-6015

Prieš pirkdami ar parduodami namus, atlankykite mus

KUTRA - NORKUS REALTY
2405 WEST 51st STREET
WAlbrook 5-5030 — RE 7-7321 (vak.)
PRospect 8-3579 (vak.)

KAS NORI namų, farmų ir biznių pirkti bei parduoti, kas nori gauti paskolas — morgičius, apdraudimus—insuransus, kas nori biznių knygas suvesti Jums nuoširdžiai patarnaus ir pagelbės.

JUOZAS STANAITIS
Telef.: HUdson 3-7828
Namų tel.: PRospect 8-2530
COOK COUNTY BUSINESS BROKERS
9016 S. Cottage Grove Ave., Chicago

KAS perkant arba parduodant namus norite sąžiningo ir lietuviško nuoširdaus patarnavimo kreipkitės į:

VENTA REAL ESTATE
4409 So. Fairfield Ave.
Tel.: LAfayette 3-3881
Kasdien: 9-12 ir 4-7 val. vakaro.
Šeštadieniais 9 ryto iki 8 val. vak.
Trečiadieniais uždaryta.

PARDUODU puikų mūr. 7 kamb. namą, 3 mieg., 2 pilnos maudynės. Puiki vieta renduoti kambarius. Aš gyvenu iš rendos. Parduodu, nes gavau vyrą, turintį savo namus. Norintieji žinoti, kreipkitės laišku į Mrs. Emily Kraucs, 6725 N. Miami Ave., Miami, Florida.

PARDUODAMAS 2 aukštų mūrinis apartment house, 2 butai po 4 ir 2 po 2 kamb. Šildymas stokeriu, karštu vandeniu, naujas garažas; $300 rendos per mėnesį. Kaina $17,500. 5542 So. May Street

SAVININKAS parduoda 2 aukštų mūrinį namą, 6 ir 7 kambarių. Kaina $6,000. Turi būti parduotas šią savaitę. REpublic 7-0188.

MARQUETTE PARKE
prie 62nd ir Rockwell St. prduodamas sklypas, 30x125 pėdų. WA 5-5030

TEISINGAS IR PELNINGAS PATARNAVIMAS
Marquette Parke 5 kambarių mūrinis bungalow, gazu apšildomas. Namas yra geras ir geroje vietoje ir turi būti parduotas už geriausią pasiūlymą. Per mane galite nusipirkti geresnį namą pigiau arba parduoti greičiau. Kreipkitės:
CHARLES URNICH-URNIKAS
2440 West 69th St. HE 4-4859

MŪRINIS 2 BUTU, "BAY FRONT", 4-4 kamb. Arti 25th ir Homan. Tile virtuvė, garažas. $14,500; $4,500 įmokėti. Svoboda, 3739 W. 26th Street. LAwndale 1-7038

AUTOMOBILES—TRUCKS
Automobiliai — Sunkvežimiai

VIKTORO KOZICOS
lietuviška gazolino stotis ir auto taisymas
CALL-ME-MOTORS Co.
5759 S. WESTERN AVE. RE 7-9533
Atliekami motoro remontai, lyginimo, dažymo darbai ir keičiamos dalys.

PAINTERS AND DECORATORS
Maliavotojai ir Popieriuotojai

JONAS PLEIRYS
DAŽYTOJAS - KONTRAKTORIUS
Dažome naujus ir senus namus iš oro ir vidaus. Restoranus, sales ir kt.

Skambinkite: PRescott 9-0225
10046 S. LOWE AVE., CHICAGO

PIRKITE JAV TAUPYMO BONUS.