ORAS

Lietinga, šilta,
dieną apie 75°, naktį 66.
Saulė teka 6:52, leidžiasi 6:26.

NAUJIENOS

THE LITHUANIAN DAILY NEWS

The First and Greatest Lithuanian Daily in America
NAUJIENOS
The Lithuanian Daily News
Published by The Lithuanian News Publishing Co., Inc.
1739 So. Halsted St., Chicago 8, Ill.
HAymarket 1-8100
Over One Million Lithuanians In The United States

VOL. XLII Kaina 5c 8, Ill. Ketvirtadienis, Spalio-October 6 d., 1955 m. Price 5c 235

MIDWEST INTER-LIBRARY CENTER CHICAGO

Midwest Inter. Library Center Gr. 5721 Cottage Grove Ave

FAURE, ADENAUERIS TARIASI LUKSEMBURGE

SVETIMŠALIŲ LEGIONIERIŲ PULKAS MAROKE PATEKO Į KRYŽMINĘ UGNĮ

Sukilėlių apsiginklavimas stebina prancūzus

FEZ, Prancūzų Marokas. — Berberų ir rifkabilų sukilėliai pagavo į spąstus prancūzų svetimšalių legiono 4-tą pulką, siunčiamą į pagalbą apsuptoms tvirtovėms.

Sukilėliai užpuolė legionierių pulką netoli Boured miesto prie Ispanų Maroko pasienio. Legionieriai nebuvo pasiruošę tokiam netikėtam puolimui, o marokiečiai, užkirtę pravažiavimą legionieriams, juos daužė nuo aplinkinių kalnų iš artilerijos, nekalbant lengvųjų ginklų.

Legionieriai negalėjo prasimušti, net turėdami 30 šarvuočių automobilių. Prancūzų karininkai nepaprastai nustebo, pamatę pirmą kartą taip stipriai apsinginklavusius sukilėlius. Neišmuštieji iš rikiuotės legionieriai atkakliai kovoja kol susilaukė pagalbos.

Sukilimas nuolat stiprėja

Naujas marokiečių sukilimas prieš prancūzus prasidėjo pereitą šeštadienį. Sukilėliai turi daugiau vyrų ir daugiau ginklų, negu rugpiūčio mėnesio revoliucijoj. Prancūzams gresia tokios pat stiprios kovos, kaip Abd el Krimo laikais prieš 30 metų.

Tokių atsitikimų, kad prancūzų kariuomenės kolonos pateko į marokiečių spąstus, pasitaikė pastarosiomis dienomis ir daugiau, nekalbant apie naujus užpuolimus prieš prancūzų karines tvirtoves ir naujakurių kolonijas.

Apsupo Aknoul tvirtovę

Toj pačioj kautynių srity, netoli Ispanų Marokó, sukilėliai buvo apsupę svarbią prancūzų karinę tvirtovę Aknoul.

Kitas apsuptas postas buvo Tizi Ouzli. Trečiadienį, prisiuntus daugiau kariuomenės, sukilėlius nustūmė nuo šių postų į kalnus.

Palyginti su ankstivesniais sukilėliais, dabar marokiečių kariai yra geriau apmokyti ir sudaro drausmingus vienetus.

Vadina "išlaisvinimo armija"

Maroko nacionalistų vadas, pabėgęs į Egiptą, Allai el Fassi, sako, kad dabar prancūzams teks kovoti su gerai apmokyta ir apginkluota šiaurės Afrikos "išlaisvinimo armija", prie kurios dedasi ir dideli būriai šiaip vietinių gyventojų, "Išlaisvinimo armija" susideda iš Maroko ir Alžerijos partizanų. Prie jų prisijungs ir kovotojai iš Tunisijos, sako minėtas marokiečių vadas, kadangi kovojama pagal bendrą planą išlaisvinti Maroką, Alžeriją ir Tunisiją.

Leidžia komunikatus

Šiokie pranešimai skelbiami sukilėlių vadovybės, kurios prišaky stovi Allai el Fassi. Sukilėlių vyriausioji būstinė esanti "kur tai Šiaurės Afrikoj". Jų komunikate Nr. 1 pakartotas ir senas Maroko nacionalistų reikalavimas — grąžinti į sostą ištremtąjį sultoną Ben Youssef.

MUZIEJAUS VAGYS—VAIKAI

NEW YORKAS. — Policija susekė, kad 14 neįkainuojamos vertės sidabrinių figūrų iš Brooklyno muziejaus pavogė du 14 metų berniukai. Pajutę, kad jie jau žinomi, jie dalį pavogtų daiktų grąžino. O kelias figūras, jų manymu, neįdomias, jiedu įmetė į kanalą. Dabar jos ieškomos.

IŠ VISO PASAULIO

Mirė maršalas Papagos

ATENAI, Graikija. — Maršalas Aleksander Papagos, Graikijos ministeris pirmininkas, mirė antradienį nuo džiovos, 71 metų amžiaus. Maršalas Papagos II pasaulinio karo metu vadovavo graikams, kovojusiems termopiliečių kovotojų narsumu prieš įsiveržusią italų fašistų kariuomenę ir ją sumušė, nežiūrint daug didesnio skaičiaus. Mussolini ir jo armiją Graikijoj išgelbėjo vokiečiai, kurie, Graikiją užėmę, įmetė tautos didvyrį Papagos į koncentracijos stovyklą.

Arabija pasiūlė $84 mil. kyšio

LONDONAS. — Anglų užsienio reikalų ministerija savo pranešime sako, kad Ibn Saud, prieš porą metų miręs Arabijos karalius, pasiūlė dviem tarptautinio tribunolo nariam $84,000,000 kyšio. Tribunolo nariai turėjo priteisti turtingą alyvos šaltiniais sritį, Buraimi oaze, prie Oman įlankos Saudi Arabijai. Anglai įrodinėja, kad oazė priklauso jiems. Byla liko neišspręsta, pasitraukus dviem tribunolo nariams.

Adenauer nepasitiki Sovietais

BONA. — Vakarų Vokietijos kancleris Adenaueris pareiškė dviem Amerikos korespondentams, kad tarptautinė padėtis kaip buvo, taip ir paliko labai rimta, nežiūrint Sovietų kalbų apie taikius norus. Nesą jokio pagrindo kalbėti apie šaltojo karo pabaigą, ar santykių atslūgimą. Sovietai, priešingai, dar tą šaltąjį karą kursto, kalbėjo Dr. Adenauer. Jo manymu, Vakarai, įskaitant ir krikščionių bažnyčias, vis dar nesuprantą tikrosios komunizmo prigimties.

Brazilijoj skaičiuoja balsus

RIO DE JANEIRO. — Kariuomenei apstačius didžiuosius miestus, tebeskaičiuojami prezidento rinkimų duomenys. Pirmauja darbo partijos ir socialidemokratų kandidatas Kubitschek ir konservatorių kandidatas Adhemar de Barros.

Popiežius negailestingas girtiems šoferiams

ROMA. — Savo pareiškime plentų statytojų suvažiavimui popiežius Pijus XII patarė griežtai bausti girtuosius automobilistus, kurie sudaro mirtiną pavojų plentuose ir gatvėse padoriems ir sąžiningiems antomobilistams.

Austrai amnestuos nacius

Pataria vokiečius mokytis rusiškai

BONA. — Federalinės Vokietijos pabėgėlių reikalų ministeris Oberlander siūlo įvesti į vidurines mokyklas rusų kalbą. 2,000 mokinių, pabėgusių iš Rytų Vokietijos, nepripažinti baigimo pažymėjimai Vakarų Vokietijoj dėl rusų kalbos. Būtų geriau, kad ir Vakarų Vokietijos mokyklose būtų įvesta šioji kalba, nes vokiečiams reikia pažinti savo priešą, o tai negalima, nemokant jo kalbos, sako prof. Oberlander.

UNITED PRESS-NAUJIENŲ Photo

Reporteriai išsiskirsto iš neįvykusios spaudos konferencijos Fitzsimmons ligoninėje Denver, kada prezidento spaudos sekretorius pranešė, kad prezidentas, besigydas po širdies atakos, yra perdaug pavargęs. Paskutiniai pranešimai sako prezidento sveikata esant patenkinamame stovyje.

PERONAS LAIKO SAVE PREZIDENTU; TIKISI DAR SUGRĮŽTI Į VALDŽIĄ

Grįžę iš tremties vadai perima darbininkų unijas

BUENOS AIRES. — Nuverstasis Argentinos prezidentas Juan Peron pasijutęs saugus pas savo draugą Paragvajaus diktatorių gen. Stroessner, prakalbėjo ir apie savo politinius planus.

Kol jis būsiąs Paragvajuj, ar kur kitur užsieny, jis politika neužsiimsiąs. Kas kita, jei vieną dieną jis vėl atsirastų Argentinoj. Jis save tebelaiko teisėtu Argentinos prezidentu, kadangi savo teisių niekam neperleidęs. Tai buvo lyg paskatinimas peronistams dirbti už savo "vado" grąžinimą į valdžią.

Perono unijų CGT pradeda birti

Pats didžiausias Perono galybės šaltinis buvo darbininkų unijų federacija CGT, kuri paėmė į savo rankas visas unijas, kai Perono policija suėmė arba privertė bėgti į užsienį atskirų unijų vadams.

Dabar jie jau grįžo iš tremties, daugiausia iš Uragvajaus, demokratiškosios Pietų Amerikos respublikos, ir tuoj užvedė derybas su naująja Argentinos vyriausybe.

Kadangi ir vienai ir kitais pusei svarbu decentralizuoti CGT ir atimti galią iš jos vado Hugo de Pietro, buvusio ištikimo Perono ramščio, buvo tuoj susitarta atsimesti nuo De Pietro valdžios. Jau įkurtos šios nepriklausomos unijos: jūrininkų, savivaldybių tarnautojų, geležinkeliečių, namų statybos darbininkų, autobusų šoferių, uostų krovėjų, grafikos menininkų, alyvos darbininkų, maisto pramonės darbininkų ir bankų tarnautojų.

Peronas mokėsi iš Hitlerio

Argentinos laikraščiai pateikia vis daugiau žinių, ką vyriausybės tardytojams yra apie Peroną išpasakojęs jo viceprezidentas admirolas Teisaire.

Panašiai kaip Hitleris liepė sudeginti reichstago rūmus ir kaltę suversti priešininkams, taip ir Peronas įsakė po birželio 16 d. revoliucijos sudeginti Argentinos vėliavą ir apkaltinti už šį darbą katalikus, tvirtina Teisaire.

Iš buvusių generolų kariuomenėj pasiliks tik 7. Kiti laikomi nepatikimi, Perono šalininkai ir bus paleisti į atsargą. Tarp tų yra ir visi tie 20 generolų, kurie yra internuoti kreisery.

— **Lietuvoj** nors kukurūzų derlius dar nesuimtas, bet jau ruošiamos jų parodos, turinčios įrodyti Cruščiovo įsakymų "sėkmingumą".

Vėliausios Žinios

— **Laivyno departamentas užsakė Glenn Martin kompanijai Baltimorej suprojektuoti, pagaminti ir operuoti "mašiną", kuri paleis į erdvę dirbtinį mėnulį, besisukantį aplink žemę.**

— **Indianos gubernatorius įsakė uždaryti Perfect Circle fabriką New Castle, Ind., kur pasireiškė kruvinos kovos tarp streikuojančių ir dirbančių darbininkų. 8 darbininkai (5 streikininkai ir 3 dirbantieji) buvo sužeisti pistoletų šūviais.**

— **Respublikonų partijos pirmininkas Leonard Hall pasirašė sutartį išnuomoti San Francisco mieste patalpas respublikonų konvencijai ateinančiais metais ir tuo padarė galą gandams, kad po Eisenhowerio susirgimo, respublikonai nutarė šaukti konvenciją Chicagoj, kaip ir demokratai.**

— **De Gaulle partija pagrąsino atšaukti iš Prancūzijos vyriausybės 5 savo ministerius, jei Faure neatsisakys savo naujųjų projektų Marokui valdyti (per regentų tarybą, pašalinus sultoną).**

— **Argentinos sostinėj sustreikavo skerdyklų darbininkai. Jie tuo kovoja prieš naujosios vyriausybės nusistatymą išskirstyti peronistų sukurtą unijų federaciją CGT. Į streiką įsimaišė ir policija.**

Streiko riaušės

Peršovė moterį, 7 sužeisti

NEW CASTLE, Ind. — Trečiadienį buvo aliarmuota valstybės policija saugoti Perfect Circle korporacijos liejyklą, kur CIO unija paskelbė streiką, bet ne visi prie jo prisidėjo.

Dideliam streikininkų būriui (apie 5,000) demonstruojant ir grąsinant įsiveržti į liejyklą ir išmesti streiklaužius, pasigirdo šūvių. Buvo peršauta viena moteris, tarp demonstrantų, remiančių streikininkus. Be jos dar sužeisti 7 žmonės.

— **A. Mickevičiaus** šimtosioms mirties metinėms atžymėti "Tarybų" Lietuvoj leidžiama jo raštų "Rinktinė".

SSSR architektai studijuoja JAV namus, baldus

Amerikoj esą viskas žema: lubos, stalai, kėdės ir t.t.

WASHINGTONAS, D. C. — Dešimt Sovietų architektų, namų statybos planuotojų, atvažiavo į Ameriką ir pradėjo savo studijų kelionę nuo Washingtono. D. C.

Sovietus pakvietė Amerikos namų statytojų sąjunga, privatūs biznieriai. Kadangi Rusijoj privačios namų statybos nėra, valdžia pasiuntė savo valdininkus. Tarp jų yra ir Sovietų architektūros akademijos prezidentas A. V. Vlasov.

Mato daug dyvų

Sovietų delegatai labai susidomėjo konvejerais, namų montavimo įrengimais ir amerikoniškais baldais. Juos nuvežė į North Springfield, Va., kur jiems parodė, kaip ten dirba 260 gyvenamųjų namų iš karto. (Jie bus pardavinėjami po $14,000—$17,-800).

Edward Carr, Washingtono statybos firmos savininkas, rodinėjo rusams gerąsias puses naujųjų namų, kur tarp dviejų kambarių, neatskirtų sieną, pastatoma televizija, kad ją galėtų žiūrėti iš karto iš abiejų kambarių. Vaikai, susėdę prie stalo valgyti, gali kartu žiūrėti ir televiziją.

Rusams tokios mandrystės atrodė keistos, kaip ir žemos namų lubos, žemi kokteilio staliukai arba žemos iš vielų suriestos metalinės kėdės, iš kurios A. V. Vlasov, storokas rusas, negalėjo atsikelti, kol nepadėjo jo draugas V. S. Timofeev.

Iš Washingtono rusai antradienio vakarą atskrido į Bostoną, kur aerodrome juos pasitiko antikomunistų demonstrantai su plakatais, nukreiptais prieš tokias Sovietų delegacijas ir laisvų tautų pavergimą.

John L. Lewis buvo gavęs širdies smūgį

WASHINGTONAS, D. C. — UMW, angliakasių unijos vadas, John L. Lewis gydosi vienoj sostinės ligoninėj. Prieš 2 savaites jis gavo nesunkų širdies smūgį, praneša jo gydytojas Dr. John Minor.

Bet už dviejų savaičių Lewis, dabar 75 metų, bus pasveikęs ir apleis ligoninę, tvirtina jo gydytojas.

PRANCŪZIJOS, VOKIETIJOS VADAI SVARSTO ARTĖJANTĮ PLEBISCITĄ

Vietinės partijos reikalauja jų nesikišti

SAARBRUECKEN, Saaro kraštas. — Trečiadienį Luksemburge susitiko Prancūzijos ir Vakarų Vokietijos ministeriai pirmininkai, Edgar Faure ir Konrad Adenauer, svarstyti artėjantį plebiscitą Saaro krašte.

Plebiscitas (žmonių atsiklausimas) įvyks spalio 23 dieną. Saaro gyventojai priims arba atmes Adenauerio ir buvusio prancūzų premiero Mendes-France susitarimą paskelbti Saaro kraštą europine teritorija, bet glaudžiais ekonominiais ryšiais su Prancūzija.

Laukia gyventojų boikoto

Dieną prieš tai Edgar Faure kreipėsi į Adenauerį, kad jis paveiktų Saaro gyventojus, iš didžiausios dalies vokiečius. Adenaueris jau yra kartkartėmis raginęs vietines Saaro partijas susilaikyti nuo kampanijos už Saaro prijungimą prie Vokietijos.

Bet trys didžiosios vokiečių partijos Saare pasiuntė raštus Adenaueriui ir Faure, reikalaudamos, kad jiedu nesikištų į plebiscitą ir neagituotų gyventojų balsuoti už Adenauerio ir Mendes-France susitarimą.

Išleis atsišaukimą

Nežiūrint šių Saaro partijų reikalavimų, abu premierai ruošia Luksemburge bendrą atsišaukimą į Saaro gyventojų, ragindami juos pasisakyti už naująjį Saaro statutą, pagal kurį kraštą valdytų Vakarų Europos Unijos narių komisariatas.

Sprendžia formulę

Be to Faure ir Adenaueris tariasi dėl formulės, kaip skaičiuoti plebiscito duomenis, ar pagal užsiregistravusių balsuotojų, ar pagal sumestų balsų skaičių.

Adenaueris atkalba

Hitlerio laikais vokiečių vyriausybė darė viską, kad tik paveiktų Saaro prisijungimą prie Vokietijos. Bet Adenaueris ir jo vyriausybė ragina Saaro gyventojus nesijungti prie Vokietijos.

Deja, senų laikų nacionalizmas yra toks stiprus, kad prieš Adenauerį eina ne tik Saaro demokratų ir socialdemokratų partijos, bet ir pati krikščionių demokratų partija, kurios vadas Vakarų Vokietijoj kaip tik yra Konrad Adenauer.

Mirė H. de Cahmbon

Žinios iš Prancūzijos

PARYŽIUS. — Š. m. rugsėjo 25 d. mirė Henry de Chambon, prancūzų žurnalistas ir publicistas, 84 metų amžiaus.

Nuo 1919 metų H. de Chambon nuolatos rašė Lietuvos ir kitų Pabaltijo kraštų klausimais. Jis yra parašęs kelioliką veikalų apie Lietuvą, Latviją, Estiją, Suomiją, Europos problemas. Paskutinis jo veikalas, "Baltijos Tautų Tragediją" buvo išleistas 1946 m. Be atskirų veikalų yra parašęs kelis šimtus straipsnių Pabaltijo kraštų klausimais. (Žiūr. Lietuvių Enciklopedija, III tomas, pusl. 472).

Patyręs apie H. de Chambon mirtį, Lietuvos Atstovas Prancūzijoje Dr. S. Bačkis pareiškė jo šeimai užuojautą.

Straipsnis apie Pabaltiją

Š. m. spalio mėn. 1 d. numeryje, plačiai pasklidęs Paryžiaus žurnalas "La Revue des Deux Mondes" atspausdino 12 puslapių Renės Ristelhueber straipsnį "La Survivance Des Etats Baltes".

Buvęs Prancūzijos Ministeris Lietuvoje nuo 1928 metų ligi 1935 m. Ristelhueber paliečia Lietuvos ir kitų Pabaltijo tautų istoriją, tų valstybių dabartinę okupacinę padėtį, jų tarptautinį, politinį ir juridinį statusą, lietuvių, latvių ir estų laisvajame pasaulyje susiorganizavimą, veiklą, spaudą, jų kovą už savo valstybių laisvę ir nepriklausomybę, jų rezistenciją prieš okupantą.

Autorius baigia straipsnį, pažymėdamas, kad Pabaltijo valstybės tebegyvuoja ir jų gyvybingumas reiškiasi ne vien praeities gailėsiu, protestais ir viltimis, bet ir gyva aktyvia veikla visose srityse.

Petkunas ir kiti 4 sužeisti susidūrime

CHICAGA. — Trečiadienio rytą du keleiviniai automobiliai susidūrė su pieno sunkvežimiu ties 3117 W. 38th St.

Sužeisti, bet nesunkiai, 5 žmonės. Tarp jų Ernest Petkunas, 21 metų, iš 5434 S. Paulina, ir keleivis jo automobily Leonard Zawadski, 34 m. iš 3634 S. Ashland.

Automobilis, vairuojamas W. B. Thompson, 30 m., iš 5466 Dorchester Ave., atsitrenkė į namą ir pridarė jam žalos už $1,-000.

VIENA. — Austrijos vyriausybė nutarė įteikti parlamentui įstatymo projektą amnestuoti tebekalinamus nacius. Ankstyvesnius amnestijos pasiūlymus atmesdavo Aliantų okupacinė taryba. Katalikų liaudies partija, turinti tik vieną atstovą parlamente daugiau už socialdemokratus, tikisi šią amnestiją patraukti į savo pusę ir buvusių nacių draugų.

Ike linksmas

Pasirašinėja dokumentus

DENVER, Colo. — Prezidento Eisenhowerio sveikatos stovis, po mažo atkritimo pirmadienį, buvo trečiadienį pakankamai geras. Sveikata taisosi patenkinamai, be jokių komplikacijų, pranešė jo sekretorius Hagerty, remdamasis gydytojų biuleteniais.

Mrs. Eisenhower kartu su juo pusryčiavo ir pietavo Fitzsimons armijos ligoninėj, kur prezidentas gydosi. Paskui prezidentas 10 minučių praleido su savo vyriausių pagelbininku Sherman Adams ir padėjo parašus po 6 "nejaudinančiais" dokumentais. Į didžiųjų politinių problemų sprendimus prezidentas netraukiamas, pagaliau ir nereikalinga, nes politinės gairės yra anksčiau nustatytos, kaip kad išreiškė valstybės sekretorius.

Lietuviškų Dainų Skrynelės premjera

Chicagos vidurmiesčio puoš-nioji Bismarck viešbučio svetai-nė pereitą sekmadienį, spalio 2 d. vakare, išgyveno nepaprastai įdomią ir originalią šventę. Rink-tinės lietuvių visuomenės su kau-pu salėje. Švenčiama Alice Ste-phens ansamblio 15 metų veiklos sukaktis. Moterų choras, pačiai sukaktuvininkei Alice Stephens vadovaujant, padainavo Beetho-veno sonatą "Sidabrinė naktis", prof. V. Jakubėno "Užčlęs ta-kas" ir kun. Bruno Markaičio "Numirė karaliaus šuo". Be to, papildomai — Jančiaus "Dukre-lės". Visos dainos buvo atliktos su įprastu šiam chorui aukštu meniniu lygiu. Bet įdomiausioji buvo antroji koncerto dalis, kuri buvo įvykdyta iš specialiai Alice Stephens ansamblio sukakčiai iš-leistos Dainų Skrynelės plokšte-lės. Plokštelėje įdainuotos St. Šimkaus, Vl. Jakubėno, Antano Vanagaičio, B. Budriūno, L. Ši-mučio Jr., M. Petrausko, J. Gruo-džio, J. Karnavičiaus ir K. V. Ba-naičio parašytos dainos. Tai ne-paprastai gražus leidinys, išleis-tas kartu su albumu, kuriame įdėtas Noros Gugienės straips-nis apie Alice Stephens ansamb-lį. Plokštelėje yra įdainuotų dai-nų tekstai lietuvių ir anglų kal-ba su parašiusių kompozitorių trumpom biografijom. Albumas papuoštas sukaktuvininkės Alice Stephens ir jos dainininkių at-vaizdais ir gražiomis K. Šimonio paveikslų reprodukcijomis.

Visą šį pareigimą, o taip pat ir Dainų Skrynelės išleidimą įga-lino komitetas, kuriam vadovavo inž. Antanas Rudis. Inž. A. Ru-dis atidarė taip pat ir šį sukak-tuvinį minėjimą. Pasveikinęs sukaktuvininkę ir padėkojęs vi-siems prisidėjusiems prie paren-gimo ir plokštelės išleidimo, to-lesnį banketo vadovavimą perlei-do p. Juzei Daužvardienei, ku-ri labai sumaniai pravedė minė-jimą. Gražų sveikinimo žodį mo-terų vardu tarė Nora Gugienė. Alice Stephens 15 metų sukak-ties proga žodžiu sveikino "Dai-navos" ansamblio, Chicagos Vy-rų choro, Dainų šventės komite-to, Balfo atstovai. Ypatingai jautrų ir nuoširdų sveikinimo žo-dį tarė specialiai į šį minėjimą iš Clevelando atvykęs Čiurlionio ansamblio vadovas, A. Mikulskis, kuris taip pat sukaktuvininkę sveikino L. B. Vyriausios Valdy-bos vardu. Buvo perskaityti sveikinimai iš Lietuvos Ministe-rio Washingtone p. P. Žadeikio, kompozitoriaus Juozo Žilevičiaus. Kompozitorius Bertulis iš Kali-fornijos sveikindamas atsiuntė Alice Stephens ansambliui spe-cialiai parašytas dainų kompo-zicijas. Sveikinimo telegramas ir raštus atsiuntė Stempužiai iš Clevelando, Vyriausioji Skauti-ninkė O. Zailskienė ir kiti. Sa-vo atsakymo žodyje Alice Ste-phens padėkojo Antanui ir Mari-jai Rudžiams, kurie daug prisi-dėjo prie jos sukaktuvių orga-nizavimo, taip pat komitetui, ku-ris paskatino ir dirbo visą sunkų organizacinį darbą. Ji savo an-samblį palygino su mažu kūdi-kiu, kuris jungia senuosius ir jaunuosius lietuvius ateivius į vieną šeimą. Visiems, kurie pa-rėmė dainų plokštelės albumo iš-leidimo, albumas buvo iškilmin-kai įteiktas ansamblio daininin-kių.

A. B.

Svarbus susirinkimas

Am. Liet. Bendr. Town of Lake apylinkės metinis narių su-sirinkimas šaukiamas spalio 9 d. 5 val. vakare Šv. Kryžiaus baž-nyčios parapijos salėje. Bus me-tinis veiklos pranešimas ir nau-jos valdybos rinkimai.

Visi tautiečiai, esantieji ALB Town of Lake Apylinkės nariai ir norintieji jon įstoti, maloniai prašomi dalyvauti.

Valdyba

— Mesopotamijoje, Egipte, Babilone ir senovės Graikijoj žmonės turėjo maudymosi įrengimus. Bet jie maudymąsi laikė daugiau dvasios kultu, negu kūno švara. Indai ir šian-dien besimelsdami maudosi. Erodas maudėsi šiltame alie-juje.

TRUMPAI

— **Daktarai Alvina ir Juozas Šabanai** persikėlė gyventi į nau-ją vietą, būtent: 7216 S. Fair-field Ave. Telefonas: WAlbrook 5-1150. Jų ofisas tebėra tuoj pat vietoj: 2615 W. 71st St. Telefo-nas: WAlbrook 5-9456.

— **Albinas Ribkevičius**, ūki-ninkas iš Alvito, išgyvenęs 5 me-tus šiaurinėje miesto dalyje, da-bar nusipirko namus lietuvių ko-lonijoje, 4057 S. Artesian St., ir tenai persikėlė gyventi nuo spa-lio 1 d. Jisai dirba Wabash ge-ležinkelio prekių stotyje.

— **Roselando Balfo 57 skyrius** gruodžio 4 d. parapijos salėje rengia viešą vakarą, kuriame bus vaidinama 3 veiksmų komedija: "Buhalterijos klaida". Progra-mą vykdys Indiana Harbour scenos mėgėjai, vadovaujant p. Moliejui.

— **Kun. J. Šaulinskas**, Rose-lando parapijos klebonas, pats uoliai dalyvavo Balfo rinkliavo-je ir paragino kitus 4 svetimų tautybių klebonus, kad jie žino-tų apie tokios rinkliavos vykdy-mą jų apylinkėse, todėl mažoje lietuvių kolonijoje buvo surink-ta per 600 dolerių aukų.

—**Stasys Raila**, naujas ateivis, gyvenęs Bridgeporte, mirė staiga širdies liga, besirengdamas rytą į darbą. Buvo iššaukti ugniage-siai, bet, kol jie atvyko, velionis jau buvo negyvas. Jisai buvo la-bai ramaus būdo žmogus. Lietu-voje dirbo susisiekimo ministe-rijos žinyboje, tremtyje gyveno lietuvių Hanau stovykloje. Iš-kilmingai palaidotas Šv. Kazi-miero kapinėse spalio 1 d. Pali-ko žmoną Ireną ir kitus gimines bei draugus.

— **Jurgis Janušaitis**, 2515 W. 69 St., nupirkęs maisto krautu-vę ir namus iš Jono ir Stellos Sanvaičių, kurie tą "Midwest Store" laikė Marquette parko kolonijoje jau 11 metų, persikė-lė su šeima iš 18 lietuvių kolo-nijos gyventi į savo namus. Da-bar Jurgio ir Veronikos Janušai-čių krautuvę pradėjo gausiai lan-kyti ir naujieji ateiviai, kaip jų pažįstami iš tėviškės krašto, tremties metų Hanau stovykloj Vokietijoj ir nauji pažįstami Amerikoje.

— **Balfo 108 skyrius Chicagoj** veikė anksčiau atskirai ir pasi-žymėjo savo darbštumu. Dabar jisai nerodo savo veikimo kaip atskiras skyrius, bet jo nariai ir šiemet uoliai prisidėjo prie rink-liavos pravedimo, atskirai įsi-jungdami į gyvenamos apylin-kės skyrius.

— **Bridgeporto Balfo skyrius** pasižadėjo aptarnauti barą per metinį koncertą, spalio 15 d. Lie-tuvių Auditorijoje.

— **Mokytojų Sąjungos atsto-vai**, kurie išrinkti atstovauti Al-to suvažiavime, spalio 9 d., Ign. Serapinas, A. Orvidas, L. Paula-vičienė, P. Bagdonas ir J. Kau-nas, įteiks auką $10.00.

— **Teisininkų koncertas** — ba-lius spalio 1 d. Aug. Galecko sa-lėje praėjo gražiai ir nuotaikin-gai. Sukaktuvininką R. Skipitį sveikino L. Šmulkštys, Br. Iva-nauskas, Z. Dailidka. Jaunieji pianistai Alv. Vasaitis ir Jur. Bi-gelytė puikiai paskambino piani-nu nelengvus muzikos kūrinius. A. Kutkus ir R. Skipitis vilkola-kiškom dainom ir pašnekėsiais iki ašarų prijuokino publiką. Šo-kiai ir vaišės nusitęsė iki vėly-bos nakties.

— **Tėvynės Mylėtojų Draugi-jos** koncertas — balius įvyks šeštadienį, lapkričio 5 d., 7 val. vak., Lietuvių Auditorijos di-džiojoj salėj. Programoj daly-vaus žymūs artistai. Šokiams gros pilnas B. Pakšto orkestras. Grynas pelnas skiriamas Dr. V. Daugirdaitės-Sruogienės istori-jos leidimui paremti. Istoriją leidžia Tėvynės Mylėtojų Drau-gija.

— **Garbės prenumeratoriai** Dr. V. Sruogienės istorijos po $10 siunčia Tėvynės Mylėtojų Dr-jos sekretoriui M. Kasperaičiui, gyv. 1827 Linden Ave., Racine, Wis., arba iždininkui P. Gribienei, 5918 So. Kedvale Ave., Chicago 29, Ill.

—o—

— **Inž. Ksaveras Kaunas ir Jū-ratė Dubinskaitė** prieš kurį lai-ką sukūrė lietuvišką šeimą. Ap-sigyveno Des Moines, Io. Kartu su K. ir J. Kaunais gyvena Olga Poželienė, mirusio prieš metus Karolio Poželos našlė.

— **Liaudininkų Centro Komi-tetas** kartu su būrelių pirminin-kais posėdžiavo spalio 1—2 d. New Yorke ir svarstė Vliko sesi-jos JAV, liaudininkų naujos va-dovybės rinkimus ir kitus reika-lus.

— **V. Vaitiekūno** rašinį žurna-le "Lietuva" negražiai užpultie-ji ir net komunizmu netiesiogi-niai įtartieji asmenys rengiasi teismo keliu savąsias teises gin-ti.

— **Mažieji lietuviukai tremty je nori mokytis. Padėk jiems savo auka!**

Lietuviai gydytojai rinks viršininkus

Šio mėnesio 25 d. Amerikos Lietuvių Gydytojų Draugija tu-rės įdomią paskaitą, rinks virši-ninkus ir skirs įvairias komisi-jas. Per pastaruosius 3 metus prezidentu buvo Dr. M. Strikolis ir našiai ugdė draugiją. Vicepir-mininkas Dr. Kastys išėjo į ka-rinę tarnybą. Sekretorium per 6 metus ištarnavo Dr. A. Montvi-das. Iždininku beveik visuomet pasilieka Dr. C. Vezelis.

Pereito mėnesio susirinkimas nutarė, kad prezidento terminas negali tęstis ilgiau kaip dvejus metus iš eilės. Direktorių tary-bos pirm. Dr. P. Zallys siūlė ir keletą kitų patobulinimų.

Daktarė M. Budrienė perskai-tė laišką nuo Vokietijoj gyve-nančių lietuvių džiovininkų, ku-rie skundžiasi dėl prasto maisto ir prašo pagalbos. Šį reikalą nu-tarta svarstyti ateity.

Draugija išrinko atstovą į Chicagos Lietuvių Tarybos kon-ferenciją ir paskyrė $25 auką.

Pavesta Dr. M. Budrienei tar-tis su Clevelando lietuviais gy-dytojais dėl susijungimo su Amerikos Lietuvių Gydytojų Draugija. Dr. A. Montvidui pa-vesta tartis su New Yorko gy-dytojais.

—Dr. A. Montvidas

Liet. Enciklopedijos kreipimasis

Lietuvių Enciklopedijos redak-cija ieško žinių apie šiuos asme-nis: L. Janušytę, A. Jasiūną, A. Jiešmantą, V. Jocaitį, M. Jonai-tį, J. Jurginį, dail. A. Jankų, A. Janulį, Jenerį ir V. Jomantą, akt. H. Jackevičiūtę, O. Juodytę ir Jukną, rež. K. Jurašūną, K. Juršį, teis. Jackevičaitę, A. Ja-kobą, M. Itomlenskį, A. Jučą, vet. K. Jašinską, gyd. N. Indra-šių, Jacevičiūtę, M. Jasulaitienę, A. Jurgutį ir Vyt. Juškį, inž. J. Jankauską ir J. Janickį, archit. A. Jokimą, gen. Jackų, gen. Juodišių, seimo narius M. Jakš-taitį, J. Jakštą, B. Jakubauską, Jarą, Idzelį, Josiuką, Jakimavi-čių. Ir daugelio kitų asmenų at-veju būtų pravartu gauti dau-giau žinių, negu redakcijai yra pasisekę jų surinkti. Todėl visi turintieji žinių apie I—J raidžių asmenis, dėtinus L. Enciklopedi-jon, prašomi iki š. m. lapkričio 15 savo žiniomis pasidalinti su redakcija.

Ieškomi atvaizdai šių asme-nų: rašyt. K. Jakubėno, K. Jan-kausko ir K. Jasiukaičio, kan. V. Jarulaičio, kun. K. Jasėno, kun. St. Jokubausko, A. Jaku-čionio, M. Januškevičiaus, prof. K. Jablinskio, prof. T. Ivanaus-ko, gyd. F. Janušio, gyd. J. Ja-rašiaus, prof. A. Jurgeliūno, inž. J. Indriūno, inž. Vl. Jakovickio, prof. Pl. Jankausko. Panaudojus klišėms padaryti, atvaizdai bus grąžinti.

Be to, ieškomi adresai šių as-menų: Stp. Jakubicko, M. Jasė-no, plk. Jakučio, kun. L. Jankaus-Jankausko, K. Jacevičiaus, inž. J. Jankausko, Jasiukaičio ir St. Juzėno, gyd. J. Madeikio.

Rockford, Ill.

Nelinksmos žinios

Nejauku ir liūdna darosi, kai išgirsti, jog mūsų tautiečiai vis labiau ir labiau serga ir kenčia visokius sveikatos pakrikimus. Kai kurie ir gana rimtai nesvei-kauja. Tokiais atvejais jiems pa-galbą gali suteikti tik daktaras.

Štai jau gana senokai širdies negalavimu skundžiasi žinomas biznierius Povilas Šimaitis. Dėl to negalavimo jis priverstas net į lovą atsigulti ir ramiai užsilai-kyti. Jau trys savaitės kaip jis taip sirguliuoja.

Nekaip jaučiasi ir ponia J. Šir-vinskienė. Kadangi sveikata vis nesitaiso, tai ji nutarė pasikvies-ti į pagalbą Dr. Valentiną Pliop-lį, kuris yra iš naujai atvykusių lietuvių. Daktaras ją paguldė į Šv. Antano ligoninę, nes surado, kad jos liga reikalauja ligoninės priežiūros.

Jau kuris laikas niekur nepa-sirodo ponia Petraitienė. Kiek teko patirti, ji ligos yra pagul-dyta į lovą. Ligoninėje atsidūrė ir Jonas Morkūnas, naujai atvy-kęs lietuvis. Jo sveikata taisosi.

Einant į darbą, automobilio buvo užgauta p. P. Kruvelienė. Tą rytą smarkiai lijo, tad vai-ruotojas jos nepastebėjo. Ji taip-gi yra ligoninėj Dr. Plioplio prie-žiūroj.

Visi ligoniai yra mūsų orga-nizacijų nariai, tad jie kitų na-rių yra lankomi bei jiems pa-siunčiamos gėlės.

Visiems nesveikuojantiems linkiu greit pasveikti.

—Žvalgas

— 1952 m. buvo pranašauta, kad 1955 m. žmonės galės nau-dotis "sprausminiais" automo-biliais, kurių motorai būsią 12x24 inčų, sversią 100 svarų. Be to, būsią dvigubos jėgos, negu dabartiniai motorai. Te-palo beveik nereikėsią, nė vė-sinimo sistemos. Važiuoti bū-sią galima 100,000 mylių be di-desnių pataisymų. Bet iki šiol tokio automobilio niekas dar nematė.

Šiandien Mary Banky šaltimiero radijo programoje danuos Šimkaus "Pas močiutę", Gounod ariją iš Romeo ir Juliet, ir Salomėjos Čerienės "O, tėvynė manoji".

SUSIRINKIMŲ IR PARENGIMŲ PRANEŠIMAI

Lietuvių Brighton Park Moterų Klu-bo pirmas susirinkimas po vasaros atostogų įvyks ketvirtadienį, spalio 6 d., Vengeliausko svetainėje, 4500 So. Talman Ave., 7:30 val. vakare.

—Nellie Wilcop, rašt.

SLA 134 moterų kuopos svarbus susirinkimas įvyks ketvirtadienį, spa-lio 6 d., 7:30 v. v. Hollywood Annex, 2421 W. 43rd St. Visos narės prašo-mos dalyvauti, nes yra svarbių rei-kalų. Taipgi, kurioms reikia, prašo-mos užsimokėti mokesčius.

—K. Katkevičienė, fin. sekr.

Morning Star Klubas laikys mėne-sinį susirinkimą ketvirtadienį, spalio 6 d., 8 val. vak. 3600 W. North Ave., Chicago. Nariai malonėkite būti lai-ku, nes turime daug dalykų klubo reikalais sutvarkyti.

—A. Walskis, rašt.

Cicero Našlių ir Našliukių Draugiš-ko Klubo mėnesinis susirinkimas bus spalio 7 d., 8 val. vak. vietinėj svet., 1500 S. 49th Ave. Visi nariai-ės kvie-čiami gausiai atsilankyti, nes turime daug svarbių reikalų aptarti.

—K. Kazlauskas, rašt.

—Girkšt-pakšt ant lentos Kibur-vibur ant tvoros.—Kas? Atsakymas "Mįslių knygoje". Kaina $1.00. Naujienose.

Sutvarkykite Laiku Savo Automobilį
COMPLETE AUTO SERVICE
4542-44 SO. WESTERN AVENUE Tel.: CLiffside 4-0079

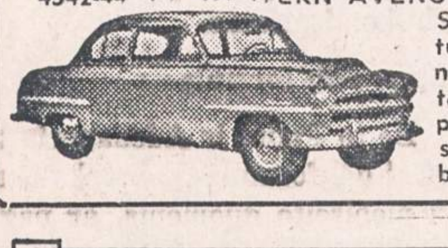

Sav. Stasys Dapkus, prityręs mechanikas turis moderniausius įrengimus, gerai ir nebrangiai pataiso karoseriją ir nudažo taip pat sureguliuoja motorą, kad tau piau naudotų benziną ir alyvą. Jis šioje srity dirba nuo 1936 m., taip kad jo darbu būsite patenkinti. Namų tel.: WA 5-7580.

MOVING — APDRAUSTAS PERKRAUSTYMAS — MOVING
IS TOLI IR ARTI
Nauji dideli trokai - Naujausi kraustymo įrankiai
Ilgų metų patyrimas - Pigus ir sąžiningas patarnavimas
JUOZAS NAUJOKAITIS
2022 W. 69 St. Chicago 36, Ill. Tel. WAlbrook 5-9209

Roosevelt Furniture Miegamo Rakandų Išpardavimas
11 gabalų tiktai už $169

Į šį setą įeina lova, dreseris, komoda, springsai, matrasas su vidujinėm spiruo-klėm, 3 vanity stiliaus lempos, 2 miega-mos pagalvės ir kilimas. Didelis pasi-rinkimas ir kitokių baldų. Galima užeiti vakarais. Parduodame išmokėjimams. Už 6 mėnesių išmokėjimus neimame jokių nuošimčių. Prieš perkant baldus, užsū-kite į šią lietuvišką krautuvę, apžiūrė-kite baldus ir patirkite kainas.
ROOSEVELT FURNITURE CO.
2310 W. ROOSEVELT ROAD Tel.: SEeley 3-4711
Krautuve atidaryta sekmadieniais nuo 11 iki 4:30.

BUICK'AS
LIETUVIŠKAS
AUTOMOBILIS

GĖLININKAS (PUTRAMENTAS)
Linksmumo arba liūdesio valandoje Gražiausios Gėlės ir Vainikai. Antka-pių papuošimai ir sezoninės kapams gėlės.
ROY R. PETRO (Putramentas)
5519 So. Harlem Avenue
POrtsmouth 7-9020

LOVEIKIS Siunčiam Gėles Telegramu į Visas Pasaulio Dalis.
KVIETKININKAS
Gėlės Vestuvėms, Banketams ir Pagrabams.
3316 So. Halsted St. YArds 7-7308

GUŽAUSKŲ
BEVERLY HILLS GĖLINYČIA
GĖLĖS VISOMS PROGOMS
2443 W. 63rd STREET
Telefonai: PR 8-0833 ir PR 8-0834

URBA Gėlės Mylintiems Vestuvėms Banketams Laidotuvėms Papuošimams.
GĖLININKAS
4180 ARCHER AVENUE
Tel.: LA 3-5800 arba LA 3-5870

LIŪDESIO VALANDOJE ŠAUKITE
MAŽEIKA & EVANS
LAIDOTUVIŲ DIREKTORIAI
3 ATSKIROS VĖSINAMOS KOPLYČIOS
6845 S. Western Ave. RE 7-8600-8601
Gyvenantiem kitose miesto dalyse gausim koplyčią arčiau jūsų namų.

A. PETKUS
LAIDOTUVIŲ DIREKTORIUS
6812 So. Western Avenue
1410 South 50th Avenue
CICERO, ILLINOIS
TELEFONAI:
GRovehill 6-2345-6 TOwnhall 3-2109
KOPLYČIOS VISOSE MIESTO DALYSE

John F. Eudeikis
LAIDOTUVIŲ DIREKTORIUS
Seniausia ir Didžiausia Laidojimo Įstaiga
AMBULANCE DIENĄ IR NAKTĮ
4605-07 So. Hermitage Avenue
Tel.: YArds 7-1741—1742 ir LAfayette 3-9851
★
4330-34 So. California Avenue
Telefonas: LAfayette 3-0440
Mūsų radio programos šeštadieniais 9:15 ryto iš WGES, 1390 kil.
MODERNIŠKOS AIR-CONDITIONED KOPLYČIOS

NARIAI Chicagos Lietuvių Laidotuvių Direktorių Asociacijos
AMBULANCE PATARNAVIMAS DIENĄ IR NAKTĮ.
★
TURIME KOPLYČIAS VISOSE MIESTO DALYSE.

ANTANAS M. PHILLIPS
3307 LITUANICA AVENUE Phone: YArds 7-3401

ZIGMUND (ZUDYK) ZUDYCKI
1646 W. 46th STREET Phone: YArds 7-0781

STEPONAS C. LACKAWICZ
2424 WEST 69th STREET REpublic 7-1213
2314 WEST 23rd PLACE VIrginia 7-6672

PETRAS P. GURSKIS
659 WEST 18th STREET Phone: SEeley 3-5711

ALFRED VANCE
177 WOODSIDE RD., Riverside, Ill. Tel.: OL 2-5245

PETRAS BIELIŪNAS
4348 S. CALIFORNIA AVE. Phone: LAfayette 3-3572

GEORGE F. RUDMIN
3319 S. LITUANICA AVE. Tel.: YArds 7-1138-1139

P. J. RIDIKAS
3354 S. HALSTED STREET Phone: YArds 7-1911

LEONARD BUKAUSKAS
10821 S. MICHIGAN AVE. Phone: COmmodore 4-2228

VASAITIS - BUTKUS
1446 S. 50th AVE., Cicero, Ill. Phone: OLympic 2-1003

GARSINKITĖS "NAUJIENOSE"

MUTUAL FEDERAL SAVINGS PADVIGUBINO SAVO PATALPAS

ĮRENGĖ SEIFUS, ĮTAISĖ KAMBARĮ DIREKTORIŲ POSĖDŽIAMS. REIKALINGIEMS PASITARIMAMS

JOHN J. KAZANAUSKAS, Mutual Federal Savings & Loan Association prezidentas.

Mutual Federal Savings & Loan Association atrodė pati erdviausia taupymo bei skolinimo įstaiga, bet paskutiniais metais josios biznis tiek padidėjo, jog negalėjo tinkamai aptarnauti vis didėjančio savo narių skaičiaus. Atėjusiems žmonėms buvo vietos, bet bendrovės tarnautojams teko dirbti labai susispaudus. Jie negalėjo sparčiai ir našiai dirbti, vienas antram kliudė. Bendrovei reikėjo daugiau erdvės.

B-vės vadovybė pradžioje planavo įstaigą praplėsti į kiemą. Ten norėjo įrengti porą įstaigos darbui tinkamų kambarių. Bet vėliau planus pakeitė. Vietoj kiemo, nutarė leistis į gylį. Pertvarkė visą namo beismontą ir padarė įstaigai būtinai reikalingus kelis kambarius. Erdvės atžvilgiu galima sakyti, kad visą įstaigą padvigubino.

Įėjimas į apačią padarytas iš pačios įstaigos. Įėjus pro didžiąsias duris, kairėje yra gražūs ir patogūs laiptai. Jie neaukšti, su patogiais tūrėklais. Kiekvienas, kad ir senyvas žmogus, saugiai ir lengvai gali jais naudotis.

Apačioje yra įrengti keli kambariai įvairiausiems taupymo b-vės reikalams. Ten yra kambarys direktorių posėdžiams, kambarys pasitarimams su klientais, norinčiais sutvarkyti paskolų reikalus, bendrovės seifai (vaultai) ir visa eilė kitų kambarėlių.

Grindys išklotos pirmos rūšies čerpėmis, sienos padarytos iš Pietų Amerikos medžio, panašaus į juodą lietuviškąjį ąžuolą. Visur įvestos doderniškos šviesos, šildymas, ventiliacija.

Direktorių kambarys nepaprastai jaukus, ramus, išklotas storais kilimais. Didelis medinis stalas, jaukios kėdės. Šalia jo yra mažesnis kambarys, kuriame bus tvarkomi dokumentai paskoloms. Jis taip pat apstatytas pačiais naujausiais raštinės rakandais. Šiuos du kambarius skiria judoma siena. Jeigu yra reikalo, tai iš dviejų kambarių galima padaryti vieną. Siena tikrai puiki. Tokios nematyti jokioje kitoje lietuviškoje įstaigoje.

Apačioj taip pat yra įrengti bendrovės seifai (vaultai), nesudegamos ir vagių neprieinamos dėžutės, kurias taupytojai galės naudoti savo dokumentams ir įvairioms vertybėms saugoti. Be to, ten bus laikomi ir pačios bendrovės visi svarbesnieji dokumentai.

Visame name įvesta moderniška šildymo ir ventiliacijos sistema. Kiekviename kambaryje yra vamzdžiai šviežiam orui įleisti ir iškvėpuotam orui ištraukti.

Be to, apačioj yra kambarys tarnautojų užkandoms. Kartais tenka ilgesnes valandas padirbėti, kartais oras labai blogas, tai tarnautojos, pasišildžiusios kavos, gali ten pat užkąsti. Kambarėlyje yra šaldytuvas, dujų pečius, vandentiekis, stalas, kėdės ir kiti parankumai. Greta yra dar vienas nedidelis kambarėlis dirbančioms moterims. Ten jos gali apsitvarkyti, pasipuošti, o jeigu yra reikalas, tai ir pailsėti puikioje sofoje.

Šią vasarą tyliai atlikti statybos darbai padvigubino Mutual Federal patalpas. Didoka dalis technikinio darbo bus perkelta į apačią, o viršuje visiems bus žymiai daugiau vietos.

— Darome viską, kad galėtume tinkamiau aptarnauti atėjusius taupytojus, — pareiškė Jonas J. Kazanauskas, Mutual Federal Savings & Loan Assn. prezidentas. — Be to, mums patiems bus daug parankiau dirbti, turėsime daugiau vietos.

Dabar gyvename TAUPYMO SAVAITĖ. Visi, kurie nori pamatyti padidintą taupymo bendrovę, laisvai gali tai padaryti. Tarnautojai mielu noru padės atidaryti taupymo sąskaitą.

Korespondentas

Cleveland, Ohio

Ar jau įstojai į Grandinėlę?

Lituanistinės vysk. Valančiaus mokyklos tautinių šokių grupė, jos vedėjo L. Sagio atsidėjimo ir darbo dėka išaugusi į pajėgų vienetą, šiemet savo veiklą dar labiau išplečia: be šokių, ji imasi ir lietuvių dainos meno. Džiugiu dalyku reikia laikyti ir tai, kad į bendrą darbą taip pat įsiliejo ir J. Kazėno vadovaujama akordeonistų grupė. Tuo būdu Grandinėlės kolektyvas virsta mažuoju mūsų priaugančio jaunimo ansambliu, kuris ir tautinio auklėjimo atžvilgiu atliks svarbų vaidmenį. Bet Grandinėlei reikia naujų pajėgų — naujų šokėjų ir dainininkų. Registruotis reikia pas vedėją L. Sagį.

Akt. Maželis — programos vedėjas

Bendruomenės apylinkės valdybos spalio 29 d. lietuvių salėj rengiamame vakare senosios emigracijos lietuviams veikėjams pagerbti programos vedėju sutiko būti akt. P. Maželis, Vaidilos teatro meno vadovas. Jis rengia kai kurių staigmenų, kurios bus įdomios visiems vakaro dalyviams — tiek pagerbiamiesiems mūsų veteranams, tiek jų pagerbti atsilankiusiems svečiams. Vakaro parengiamieji darbai sparčiai eina į priekį: sudarinėjami sąrašai, organizuojama programa, vaišės ir kt. Netrukus bus pradėti platinti ir kvietimai. Svečiams jie atsieis: vienam asmeniui $3, šeimai (vyrui ir žmonai) $5. Pagerbiamieji veikėjai nieko nemokės.

Muz. Alf. Mikulskis į Chicagą

Spalio 1 Bendruomenės Valdybos narys kultūros reikalams Čiurlionio ansamblio meno vadovas muz. Alf. Mikulskis ir Čiurlionio ansamblio valdybos pirm. J. P. Nasvytis išvyko į Chicagą dalyvauti Alice Stephens ansamblio 15 metų sukakties minėjime. Alf. Mikulskis kartu atstovaus ir Bendruomenės Valdybai.

Parengimų kalendoriuj

Bendruomenės parengimų kalendoriuj įregistruota: spalio 16 d. 11:30 val. lietuvių salėj Alto Clevelando skyriaus visuotinis organizacijų atstovų susirinkimas; gruodžio 4 d. Lietuvos Steigiamojo Seimo iškilmingas minėjimas, rengiamas Alto skyriaus.

L. B. inf.

Budriko radijo programa

Kiekvieną ketvirtadienį teikia tikrą malonumą pasiklausyti Budriko radijo programos iš stoties WHFC, 1450 kil. nuo 6 iki 7 val. Tad pasiklausykite ir šį vakarą. Girdėsite gražių lietuviškų dainų ir radijo orkestrą.

Šias programas duoda savo lėšomis Juozo Budriko namų rakandų, televizijų ir auksinių daiktų krautuvė, 3241 S. Halsted St., Chicagoje, kur dabar eina specialus išpardavimas, minint Budriko 43 metų biznio sukaktuves. Dovanos duodamos su kiekvienu pirkiniu. **Kaimynas**

Veltui kava ir dovanos taupytojams

Juozas Gribauskas, vedėjas

Visokių savaičių esama: švarioji savaitė, baltoji, pigioji ir kt. Ar esate girdėję apie tokią TAUPYMO SAVAITĘ? Pradedant spalių 3 ir baigiant spalių 8 d. d., ŠV. ANTANO TAUPYMO ir SKOLINIMO BENDROVĖ, esanti 1447 So. 49h Court, Ciceroje, skelbia Taupymo Savaitę, kviesdama visus atvykti į šią įstaigą. Atsilankiusieji bus pavaišinti gardžia kvepiančia kava su pyragaičiais, o atidariusieji naują taupymo sąskaitą 50 ar daugiau dolerių, veltui gaus vertingą rašomą plunksną —parkerį. Už indėlius mokame gerus dividendus. Taupyti apsimoka visuomet, o ypač TAUPYMO SAVAITĖS metu. Nepraleiskite šios progos, atvykite patys ir atveskite savo draugus, pažįstamus.

Nuo 1922 metų ŠV. ANTANO TAUPYMO ir SKOLINIMO BENDROVĖJE jūsų kaimynai ir pažįstami taupo pelningai i saugiai, tad kodėl nepamėginti ir jums ir įsitikinti, kad ši įstaiga tikrai pasitikėjimo verta.

(Skelb.).

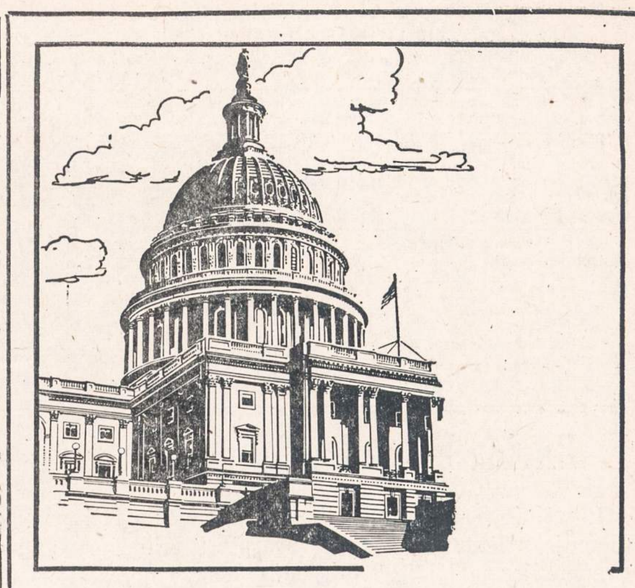

Universal Savings & Loan Association

YRA STIPRI IR PATIKIMA

Stiprumas ir patikimumas yra esminiai visuomenės gerbūviui augti. UNIVERSAL SAVINGS & LOAN ASSOCIATION didžiuojasi savo nuolatiniu 32 metų visuomeninės tarnybos rekordu. Pas mus esamos taupomosios sąskaitos ne vienai šeimai sudaro saugumo pamatą.

Dividendus iš santaupų mokame kas šeši mėnesiai. Šiuo metu jie yra aukštesni, negu kitur.

Esame patikimas visuomenės narys su geru vardu, pagrįstu teisingais patarnavimais ir suteikta pagalba. Esame apylinkės gyventojų finansinė įstaiga, kurią musų klientai laiko savo draugu.

FEDERAL HOME LOAN BANK SYSTEM MEMBER

Esame Federal Savings & Loan Insurance Corporation n a r y s. Mūsų indėliai apdrausti iki $10,000.00

FEDERAL SAVINGS AND LOAN INSURANCE CORPORATION — SAFETY OF YOUR SAVINGS — INSURED UP TO $10,000

Universal Savings & Loan Association

1800 So. Halsted St., Chicago 8, Ill.
HAymarket 1-2028

GARSINKITĖS "NAUJIENOSE"

Lietuvių Taupymo ir Skolinimo Bendrovių Lygos Nariai

kuriose kiekvieno santaupos yra apdraustos iki $10,000.00, o namų paskolos duodamos lengvomis sąlygomis.

CHICAGO SAVINGS & LOAN ASSN.
6234 SOUTH WESTERN AVE. — CHICAGO 36, ILLINOIS

CRANE SAVINGS & LOAN ASSN.
2555 WEST 47th STREET — CHICAGO 32, ILLINOIS

DISTRICT SAVINGS & LOAN ASSN.
3430 SOUTH HALSTED STREET — CHICAGO 8, ILLINOIS

UNIVERSAL SAVINGS & LOAN ASSN.
1800 SOUTH HALSTED STREET — CHICAGO 8, ILLINOIS

Mes mokame 3½%

MIDLAND Savings and Loan Association

SAFETY OF YOUR SAVINGS — INSURED UP TO $10,000 — FEDERAL SAVINGS AND LOAN INSURANCE CORPORATION

PER 40 METŲ VISŲ LIETUVIŠKŲ KOLONIJŲ SAUGIAUSIA IR PELNINGIAUSIA TAUPYMO BENDROVĖ

4038 Archer Avenue — Tel. LA3-6719

AUGUST SALDUKAS Prezidentas

CRANE SAVINGS & LOAN ASSN.
2555 WEST 47th STREET — LAfayette 3-1083

B. R. Pietkiewicz, prez.; E. R. Pietkiewicz, sekr. ir advokatas

Mokame aukštus dividendus. Kešiuojame čekius. Parduodame ir išperkame valstybės bonus. Taupytojams patarnavimai veltui.

ATIDARYKITE SĄSKAITĄ ŠIANDIEN. — APDRAUSTA IKI $10,000.

Darbo valandos: pirmad. ir ketvirtad. nuo 9 iki 8 val. vakaro; antradienį ir penktadienį nuo 9 iki 5; trečiadienį uždaryta, o šeštadienį nuo 9 val. iki vidudienio.

MUTUAL FEDERAL SAVINGS — SAVINGS INSURED UP TO $10,000

MUTUAL FEDERAL SAVINGS REKORDAS

★ Įsteigta 1905 metais.

★ Per 50 metų ši bendrovė pergyveno karus, ekonomines depresijas, panikas ir krizes, bet savo taupytojams išmokėjo kiekvieną sutaupytą dolerį.

★ Aukštus dividendus visada mokėjo ir moka be pertraukos.

★ Skoliname pinigus namams statyti, pirkti ar taisyti.

★ Pinigams padėti nereikia važinėti. Juos galite pasiųsti paštu. Mes apmokėsime ir pašto išlaidas.

★ Pradėkite taupyti ŠIANDIEN!

2202 W. Cermak Rd., Chicago 8, Ill.
Phone VI 7-7747
John J. Kazanauskas, Pres.

CHARTERED AND SUPERVISED BY THE UNITED STATES GOVERNMENT

Įstaigos valandos: Kasdien nuo 9-tos ryto iki 5 val. po pietų. Ketvirtadieniais nuo 9-tos valandos ryto iki 8 val. vakaro. Šeštadieniais nuo 9 val. ryto iki 1 val. po pietų. Trečiadieniais visai neatidaroma.

PRADĖK TAUPYTI ŠIANDIEN, - TURĖSI RYTOJ!

TAIGI PRADĖK TAUPYTI ŠIOJE LIETUVIŠKOJE ĮSTAIGOJE.
Kiekvieno taupytojo indėliai yra apdrausti iki $10,000.00.

BRIGHTON SAVINGS and LOAN ASS'N.

4071 Archer Ave. Tel.: LAfayette 3-8248
(į vakarus nuo California Avenue)

CHARLES ZEKAS, Secretary

OFISO VALANDOS:
Pirmad., Antrad., Penktad. ir Šeštadienį 9:00 ryte iki 4:30 val. po pietų.
Trečiad. 9:00 ryto iki 12 val. dieną. Ketvirt. 9:30 ryte iki 8:00 val. vak.

Nuo 1924 iki 1955

AUKŠTAS DIVIDENDAS UŽ TAUPOMUS PINIGUS -- PILNAI APDRAUSTAS IR PELNINGAS SAUGUMAS -- PATARNAVIMAI VELTUI VISIEMS MŪSŲ NARIAMS

Štai kodėl apsimoka taupomus pinigus padėti į CHICAGO SAVINGS AND LOAN ASSOCIATION: 1. Pas mus visi indėliai yra apdrausti iki $10,000.00. 2. Pas mus taupomi pinigai buvo ir yra išmokami pagal pareikalavimą. 3. Per 31 metus CHICAGO SAVINGS visada 100% išmokėjo taupytojams indėlius ir visada mokėjo aukštesnį dividendą, negu dauguma kitų finansinių įstaigų. 4. Pas mus taupytojai gali iškeisti čekius, apmokėti geso, elektros, telefono sąskaitas, Real Estate ir Income Tax mokesčius ir visas kitas bilas mūsų Special Money Order čekiais. Mes nieko neskaitome už šiuos patarnavimus. 5. Parduodame ir keičiame valstybės bonus. 6. Teisingomis sąlygomis duodame paskolas ant perkamų namų.

Pas mus yra šie taupymo skyriai: optional, investmentų, vakacijų, Christmas Club ir Bonus Savings.
Kviečiame visus taupyti šioje pačioje progresyviškiausioje lietuvių taupymo bendrovėje.

CHICAGO SAVINGS AND LOAN ASSOCIATION

6234 South Western Avenue — JOHN PAKEL, Prezidentas — GRovehill 6-7575

VALANDOS: Pirmadieniais nuo 12 iki 8 val. vakaro. Antradieniais ir Penktadieniais nuo 9 iki 4 valandos po pietų.
Ketvirtadieniais nuo 9 iki 8 val. vakaro. Trečiadieniais uždaryta visą dieną. Šeštadieniais nuo 9 ryto iki 2 val. po pietų.

NAUJIENOS

THE LITHUANIAN DAILY NEWS

Published Daily Except Sunday by The Lithuanian News Pub. Co., Inc.
1739 South Halsted Street, Chicago 8, Ill. HAymarket 1-6100

Entered as second-class matter March 7, 1914 at the Post Office at Chicago, Ill., under the Act of March 3, 1879.

Subscription Rates:
$9.00 per year in Canada
$9.00 per year outside of Chicago
$10.00 per year in Chicago
5 cents per copy.

Užsakymo kaina:
Chicagoje—paštu:

Metams	$10.00
Pusei metų	$5.50
Trims mėnesiams	$3.00
Vienam mėnesiui	$1.25

Chicagoje per išnešiotojus:

Viena kopija	5c.
Savaitei	30c.
Mėnesiui	$1.25

Jungtinėse Valstybėse, ne Chicagoje:

Metams	$9.00
Pusei metų	$5.00
Trims mėnesiams	$2.50

Užsieniuose:

Metams	$11.00
Pusei metų	$5.50
Trims mėnesiams	$3.00

Naujienos eina kasdien, išskiriant sekmadienius. Leidžia Naujienų Bendrovė, 1739 S. Halsted Street, Chicago 8, Illinois. Telef.: HAymarket 1-6100.

Pinigus reikia siųsti pašto Money Orderiu kartu su užsakymu.

Ragina Ištirti Baltiečių Pavergimą

Jungtinių Tautų generalinei asamblėjai, pereitą penktadienį, priėmus nutarimą svarstyti Alžyrijos padėtį Prancūzijos valdžioje, "Naujienos" pastebėjo, kad tas nutarimas galėjo praeiti, tik remiant jį Sovietų Sąjungai ir jos satelitams. Už Alžyrijos klausimo svarstymą buvo paduoti penki "sovietų bloko" balsai.

Sovietų valdžia stoja už tai, kad Alžyrijos gyventojams būtų suteikta **teisė spręsti savo likimą** ir, jei jie nori, visiškai atsiskirti nuo Prancūzijos, kuri valdo tą kraštą jau apie 150 metų, anksčiau niekad nebuvusį nepriklausomu.

Pažymėjusios šituos faktus, "Naujienos" sakė:

"Bet kaip tai suderinti su Maskvos politika rytinėje ir centro Europoje?

"Jei kas užsimena apie apsisprendimo teisę **Lietuvai, Latvijai ir Estijai,** tai Kremliaus ponai rėkia, kad tai esąs 'kišimasis į Sovietų Sąjungos reikalus'!"

Šitas aiškus prieštaravimas SSRS politikoje buvo pastebėtas ir kitų.

— x —

Republikonų vadas JAV senate, Kalifornijos senatorius Knowland, pareiškė spaudai, kad Jungtinių Tautų nutarimas debatuoti Alžyrijos klausimą atidaro duris Jungtinėms Tautoms į diskusijas, liečiančias padėtį **trijų Pabaltijo tautų,** kurias pagrobė Rusija Antrojo Pasaulinio Karo metu.

Sen. Knowland pasakė, kad, jei Jungtinės Tautos nori svarstyti Alžyrijos reikalą, tai **"būtų patogus laikas taip pat apsvarstyti prievartos keliu paėmimą nelaisvėn Latvijos ir Estijos".**

Kalifornijos senatorius nurodė, kad Sovietų Rusija "tas tris šalis padėjo jėga už Geležinės Uždangos 1941 metais, nepaisydama iškilmingos sutarties prižadų, kuriuos ji buvo davusi 1939 m."

Tikriausia tiesa. Sen. Knowland žino bolševikų piktadarybos faktus. Jisai yra vienas įtakingiausiųjų užsienio politikos vadų Amerikos kongrese ir neretai turi drąsos tarti kritikos žodį ir prez. Eisenhowerio administracijai, nors jisai yra oficialus valdančiosios partijos lyderis. (Bet jisai nepritaria sen. McCarthy demagogijai.)

— x —

Balsuodami už Alžyrijos padėties svarstymą, Rusijos valdovai norėjo pakenkti Prancūzijai ir kitoms Vakarų demokratijoms, kurios palaiko Prancūzijos pusę. O kaip čia seniai, Ženevoje, jie sakėsi trokštą sumažinti "tarptautinę įtampą" ir susidraugauti su Vakarais!

Savo čigoniška politika jie padėjo sudaryti pavojingą jiems patiems **"precedentą"** Jungtinėse Tautose, kad ši pasaulio organizacija **turi teisę** tyrinėti padėtį tautų, patekusių į svetimą jungą.

Lietuvos, arba Latvijos ir Estijos, reikalas yra kur kas **stipresnis moraliniu ir teisiniu požiūriu,** negu Alžyrijos, nes Kremlius, pavergdamas Lietuvą, sutrempė visą eilę **tarptautinių sutarčių,** o Prancūzija, pasiimdama Alžyriją, jokios sutarties nesulaužė.

APŽVALGA

ŽMOGUS IR APLINKA

Šį pirmadienį "Drauge" V. Bgd. (kun. V. Bagdonavičius, "Draugo" moderatorius) svarstė klausimą, ar žmogus privaląs *taikytis prie "aplinkos"*, atseit, prie sąlygų, kuriose jisai gyvena, prie kitų tos pačios bendruomenės narių, prie viešpataujančių joje įpročių ir t.t. Tema plati ir, suprantama, ją išsemti viename straipsnyje neįmanoma.

O jo norėta ne tik pagvildėnti vieną kitą konkretų pavyzdį, kur žmogui tenka susidurti su klausimu, ar pasiduoti aplinkai, ar su ja kovoti, bet norėta išaiškinti gilesnieji *elgimosi pagrindai,* kuriais žmogus tokiais atvejais vadovaujasi.

V. Bgd. paliečia filosofiją, socialinio gyvenimo ir dorovės bei religijos sritis. Bet skaitant jo straipsnį, susidaro įspūdis, kad jisai apžiojo daugiau, negu kad gali nukąsti ir sukramtyti.

Jisai sako, kad aplinka vaidina žmogaus gyvenime "didelį vaidmenį", kad žmogus "yra veikiamas aplinkos"; tačiau žmogus "ir pats kuria aplinką". Visai teisingai, bet kas gi to nežino?

O toliau šitų visiems žinomų aplamų dėsnių ("generalities", kaip sakoma angliškai) jisai nenueina, tik painformuoja skaitytojus, kad esą filosofinių, politinių bei ideologinių srovių, kurios nevienodai sprendžia asmens ir aplinkos santykio klausimą: vieni moko, kad asmuo turįs visiškai pasiduoti aplinkai, kiti — kad reikią prie aplinkos "prisitaikinti", bet ar prisitaikyti daugiau, ar mažiau, tai čia irgi esą nuomonių skirtumų.

Net ir katalikų teologai šituo klausimu tarp savęs nesutarią. V. Bgd. rašo, kad Prancūzijoje atsirado tokių katalikiškų teologų ("Dievo mokslo" dėstytojų), kurie pataria taikytis prie moderniosios visuomenės, atmetant senuosius "apaštalavimo metodus" ir net patį "apaštalavimą" (religijos skleidimą), nes šių dienų žmogus *"iš viso nesidomįs Dievu"*. Suprantama, kad tokia pažiūra "suėjo į konfliktą su Bažnyčios autoritetu".

"Draugo" vedamojo autorius sako, kad čia jau einama "per toli". Apaštalavimą sustabdyti negalima ir eiti prieš bažnyčios autoritetą — taip pat ne. Bet kur tas prisitaikymas prie moderniojo gyvenimo aplinkos privalo sustoti, jisai nenurodo. Todėl klausimas "Prisitaikinti ar Neprisitaikinti" taip ir pasilieka neišaiškintas.

Tačiau, kalbėdamas apie filosofinių srovių skirtumus, V. Bgd. papasakojo visai nebūtų dalykų.

Marksizmas ir komunizmas

Jisai rašo:

"Prisitaikymas aplinkai lemiantį vaidmenį vaidina marksizmo filosofijoje. Ten į žmogų žiūrima tik kaip į aplinkos dalį. Žmogus, atskirai nuo aplinkos, ten nevaidina vaidmens. Marksizmas yra materialistinio determinizmo arba apribojimo (? — *"N." Red.*) pritaikymas visuomeniniams mokslams. Visuomenę jis norėtų (? — *"N." Red.*) matyti taip kietai dėsningą, kaip medžiagą. Žmogus čia turi būti griežtai sujungtas su aplinka. Pagrindinis veiksnys, kuris tą aplinką formuoja, yra ekonomija.

"Komunizmas, būdamas nuoseklus savo filosofijai iki galo, pavergia žmogų ekonominei ir socialinei aplinkai. Komunistai dėl to grąžino gyveniman seną rusišką įstatymą, kuriuo baudžiauninkas buvo pririštas prie žemės.

"Komunistinis aplinkos ir žmogaus klausimo sprendimas yra nepriimtinas dėl visiško aplinkos dominavimo žmogui. Žmogus čia nyksta, lieka tik aplinka. Jokia kita srovė taip vienašališkai nesprendžia žmogaus ir aplinkos klausimo. Jos duoda žmogui daug daugiau laisvės kiekvienoje aplinkoje".

Čia tokia minčių painiava, kad tektų užimti daug vietos laikraštyje, norint jas sutvarkyti. Viena stambi editorialo autoriaus klaida yra ta, kad jisai identifikuoja marksizmą su bolševikiniu komunizmu. Juk yra faktas, apšviestiems žmonėms žinomas, jog didžiausieji marksizmo teoretikai (K. Kautsky ir R. Hilferding, G. Plechanov ir k.) buvo ir pasiliko iki savo mirties *griežčiausi komunizmo priešai.* Pats Leninas žinojo ir neslėpė to fakto, kad, užsimodamas ekonomiškai ir sociališkai atsilikusioje Rusijoje steigti "socializmą", jisai atmetė visą Marksso teorijos pagrindą.

Leninas ilgus metus *buvo* marksizmo pasekėjas (nors jisai niekad jo kaip reikiant nesuprato). Tais laikais jis skelbė, kaip ir kiti Rusijos socialdemokratai, jog Rusijoje turi būt įsteigta *demokratinė respublika,* kad joje galėtų laisvai vystytis ir augti pramonė, kad susidarytų skaitlingą, susiorganizuotų ir apsišviestų darbininkų klasė; ir *tik po to,* kai šitokiu būdu "subręs sąlygos" aukštesnei visuomeninei santvarkai, ateis laikas steigti socializmą. Tai buvo ir bolševikų partijos programoje, kurią Leninas aistringai gynė nuo visų kritikų. Bet 1917 m. jisai tos programos *išsižadėjo,* ir kai jo draugai darė jam dėl to priekaištus, tai jisai pareiškė jiems, kad jie turį užmiršti *"nudėvėtas marksizmo frazes"*, o jei ne, tai juos pačiupinėsiantį slaptoji policija! *"Atsiminkite"*, tarė jisai vienam senam savo draugui, *"kad Lenino, kurį jūs pažinojote prieš dešimtį metų, daugiau nebėra. Jisai mirė"*. (Žiūr. D. Shub'o knygą *"Lenin — A Biography"* p. 268-269.)

Argi kun. Bagdanavičius jaučiasi esąs didesnis bolševizmo žinovas ir už patį Iljičą?

Materialistinė filosofija

Su panieka atmetęs marksizmo socialinės evoliucijos teoriją, kaip "nudėvėtas frazes", naujasis Leninas vis dėlto nepaliovė daugelį tų "frazių" *naudojęs* savo despotizmo nuogybei pridengti. Ką jisai Rusijoje po tąja priedanga įsteigė ir, paskui, Stalinas "patobulino", — yra žinoma. Tačiau tos sistemos kritikams reikėtų daugiau skaitytis su faktais ir tiesa.

V. Bgd. sako, kad komunizmas, "nuosekliai" ir "iki galo" įgyvendinęs savo filosofiją, grąžino Rusijoje senąjį rusišką baudžiavos įstatymą. Ta senoji baudžiava Rusijoje buvo *caro valdžios* laikais. Argi ir tos valdžios filosofija buvo "marksistinė", "materialistinė" ir "komunistinė"? Caro valdžia buvo labai, labai dievobaiminga, nors ji ir garbindavo Dievą pravoslaviškai, o ne katalikiškai.

Bet Bgd., tur būt, žino, kad baudžiavos buvo ne tik pravoslaviškoje Rusijoje, o *ir protestantiškuose bei katalikiškuose* Europos kraštuose, buvo tais laikais, kada apie jokius "marksizmus" niekas nė sapnuote nesapnavo. Tai iš kokios gi filosofijos išdygo tos krikščioniškų šalių baudžiavos?

Bgd. teigia, kad materialistinė filosofija "pavergia žmogų ekonominei ir socialinei aplinkai", nes pagal tą filosofiją žmogus esąs tik "aplinkos dalis" ir atskirai nuo aplinkos "nevaidina vaidmens". Ir jisai ima, kaip pavyzdį, Rusijos komunizmą.

Bet juk Rusijos komunistai buvo ir tebėra *revoliucininkai,* t.y. žmonės, kurie ne tik nesitaiko prie ekonominės ir socialinės aplinkos, bet stengiasi, kur tik įmanydami, ją pakeisti; ne tik pakeisti, bet ir sugriauti!

Rusijos komunistų vadai skelbė (dabar jau ne taip garsiai), kad jie pakeisią *net ir gamtą.* Lietuviški jų papūgos savo leidiniuose rašė, kad komunistinėje Rusijoje jau upės "teka prieš kalną'" ir kad visa krašto gamta būsianti palaipsniui perdirbta pagal "leninizmo ir stalinizmo" dėsnius.

Ne visai tiesus ir tas Bgd. teigimas, kad pas komunistus nieko nereiškiąs *asmuo.* Argi Leninas nereiškė nieko? Ar Stalinas nereiškė nieko? Ar Chruščiovas su Bulganinu nereiškia nieko? Kai kurie šitų asmenų yra pakelti beveik į dievus! Visi komunistų partijos šulai yra daugiau išsiskyrę iš liaudies, negu "buržujai" Amerikoje arba kurioje kitoje kapitalistinėje šalyje.

"Draugo" moderatoriaus filosofijos aiškinimas, kaip matome, prieštarauja aiškiems faktams. Taigi yra "something wrong" jo filosofijos supratime.

Jisai laiko labai blogu daiktu *"materialistinę filosofiją"*, nes ji žiūri į žmogų, kaip neatskiriamą nuo aplinkos. Bet argi žmogus nuo aplinkos nepriklauso? Net ir tada, kada žmogus *kovoja su aplinka,* jisai neišvengia jos įtakos: jisai priešinasi toms blogybėms, kurios *yra* aplinkoje; jisai vartoja tokias kovos priemones, kurios yra *tinkamos* esamoje aplinkoje. Antraip, jisai elgtųsi, kaip Don Kišotas, kovojantis su vėjo malūnais!

Nuo aplinkos pabėgti negalima. Ji žmogų veikia. Bet ir žmogus veikia aplinką, stengdamasis ją pakeisti, kad ji būtų jam geresnė. Tačiau klausimas: *kaip ją pakeisti?* Norint ją pakeisti, reikia visų pirma *ją suprasti.* O suprasti reiškia — surasti tuos *dėsnius,* pagal kuriuos vystosi visuomenės gyvenimas, ir tas *jėgas,* kurios jame veikia. Tiktai tada žmogaus pastangos nebus bergždžios.

Tai kaip tik ir pabrėžia materialistinė filosofija.

Yra, beje, ir buvo tokių materialistinių filosofijų, kurios ignoruoja asmens vaidmenį visuomenėje (pvz. Molechot'o ir Buechnerio, 19 šimtm.). *Jos nemato skirtumo tarp visuomenės ir gamtos.* Bet V. Bgd. nesugebėjo parodyti ir to *vulgariško materializmo* ydų, o tik pabaidė skaitytojus bolševizmu.

PAVERGTOSIOS LIETUVOS VAIZDAI

(Tąsa)

Patarimas pavergtos Lietuvos spaudos bendradarbiams

Pavergtos Lietuvos spaudos bendradarbiams per lietuv. radijo transliacijas buvo nuoširdžiai patarta: nevartoti tokių posakių, kad lietuviškos veislės juodmargės karvės davė po 2,800 litrų pieno. Nesaugu ir pavojinga, nes niekur negali buti pranašesnių karvių už didžiosios rusų tautos karvių veislę. Tokie posakiai apie lietuviškosios veislės juodmarges lygūs rusų tautos pažeminimui. Gerai įsidėmėti, kad per apsirikimą nebūtų pasakyta, jog Salantų juodmargė karvė davė 3,400 litrų pieno, o reikia sakyti, kaip iki šiol sakoma, kad melžėja Afronova primelžė 3,400 litrų pieno, nes karvės, o juo labiau juodmargės, ir dar lietuviškos veislės, Lenino ordinu neapdovanosi... Nepatogu. Nesakyti, kad Lietuvos valstiečiai "per dešimtis metų sukaupė daug patyrimo bekoninių kiaulių auginime". Tuo pačiu pasakoma, kad Lietuvos Nepriklausomybės metais valstiečiai bent jau bekonines kiaules pajėgė auginti, o tai sako, kad tais metais žemės ūkio gamyba buvo aukštai pakilusi. Gi komunistų "įrodymais" tada Lietuva buvo tik skurdžių kraštas. Panašiais posakiais įžeidžiamas komunistų mokslas ir jų mokslo vyrai, o už komunistų mokslą nieko pranašesnio pasaulyje nesama ir būti negali. Nesigirti, kad Klaipėdos žvejų laivai, vairuojami kapitonų Michasko, Panumariovo, Vladimirovo, Radionovo ir kitų su panašiomis pavardėmis, sugavo tiek ir tiek silkių. Juk tai grynai lietuviška nacionalistinė propaganda, nes pasakoma, kad Klaipėdos žvejų laisvuose jau nesama lietuvių tarnyboje, kur prieš karą ir dienos metu su žiburiu nebuvo galima užtikti tos "didžiosios rusų tautos" atstovo. Nesipasakoti, kad eiles rašęs jaunuolis Janonis nusižudė kaip tik tais metais, kai komunistai jau stovėjo ant pergalės slenksčio, nes kiekvienas komunistas tiki komunistinė ateitimi, tai ir žudytis neturi teisės, o kas žudosi, tokie iš komunistų partijos išbraukiami...

Spaudoje neprisiminti Vinco Kapsuko-Mickevičiaus knygos "Caro kalėjimuose", Amerikoje išleistos. Jau negerai, kad toji jo atsiminimų knyga buvo išleista tame "prakeiktų kapitalistų krašte" — Amerikoje, be to, kas tą knygą paskaitys ir palygins caro laikų kalėjimus su sovietiniais, tai dar koks neišmanėlis pasakys, kad caro laikais kalėjimų nebūta, o buvo tik sanatorijos, palyginus juos su Sovietų kalėjimais. Be to, dar sužinos, kad caro kalėjimuose buvo galima ne tik laiškus rašyti, bet ir savo atsiminimus... Vinco Kapsuko- Mickevičiaus atsiminimai apie caro kalėjimus taip pat parašyti tuose kalėjimuose. Pavojinga knyga, ypač ji pavojinga jaunimui skaityti. Etc, etc.

(Elta)

(Pabaiga)

— Per 100 milijonų dolerių kasmet išleidžiama kvepalams. Yra tūkstančiai rūšių kvepalų, fantastiškais vardais pavadintų. Kvepalus daugiausia perka vyrai moterims pagal savo skonį. JAV moterys, sako, neturinčios ypatingo kvepalų pasirinkimo.

AN. RG. *(Tęsinys)*

ŽIUPSNELIS PALAIDŲ ATSIMINIMŲ

Kitas Kazimieras

Šiluvoje tuomet vikaravo retokai tarp kunigų, kad ir jauniklių, tų moderniųjų, pasitaikančio "svietiškumo", kamendorius kunigas Kazimieras J-čius, kuris, šių dienų "mūsuose" įsivyravusia terminologija tariant, buvo tikras liberalas. Jis buvo kilęs iš Kauno priemiesčio Vilijampolės ir kol jis čia gyveno pas savo tėvus ir ėjo mokslus (berods, buvo siekęs ir Petrapilio katalikų dvasinės akademijos), jis buvo gyventojų vadinamas paprastai "Kaziuku", nes jis buvęs linksmo, padaužiško būdo vaikinas. Bet atkeltas kamendoriumi į Šiluvą pas kleboną kun. Jurgaitį, jis greitai pasidarė nepaprastai populiarus ne tik Šiluvoje, bet ir Tytuvėnuose ir kitose aplinkinėse parapijose, kur tik jis pasisukdavo į atlaidus ir kur tuoj užmegzdavo platesnes pažintis, ypač su "ponija". Neapsieidavo nei žydų, nei vokiečių-liuteronų vestuvės be jo, apie katalikų vestuves, žinoma, netenka ir kalbėti. Jis visur buvo kviečiamas ir mielai vaišinamas. Jis pasidarė dažnas svetys ir Tytuvėnų popo namuose, kur buvo jauna, graži "matuška"-popienė; ten jis prie žaliojo staliuko praleisdavo ilgas valandas, ištisus vakarus, o kartais net ir kiauras naktis.

Besisvečiuodamas pas žmones, jis patyrė apie kai kam nemalonias kapucino tėvo Kazimiero blaivybės priesaikos pasekmes, — kad esama žmonių, kurie, dalyvaudami vestuvėse, krikštynose ir pan. pobūviuose, turi sėdėti prie svečių stalo nuliūdę, kaip žmonės juokaudavo "nosį pakabinę", ir žiūrėti, seiles rydami, kaip kiti geria, linksminasi ir... iš jų po truputį tyčiojasi. Jaunam, inteligentingam, moderniam, kaip žmonės sakydavo, "svietiškam" kunigui atrodė, kad vienuolio kapucino tėvo Kazimiero reikalavimas, draudžiąs alkoholio vartojimą, yra žmonių kiek per siaurai suprantamas ir per griežtai vykdomas ir kad duoto ir priesaika patvirtinto pasižadėjimo varžtus esą galima kiek ir atleisti, atseit, kad vienos kitos burnelės išmetimas, reikalui esant, tai anaiptol dar nėra girtuokliavimas, apie kurį tėvas Kazimieras savo pamoksluose kalbėjo, barė ir saikdino žmones. Tuos varžtus kunigas Kazimieras, matyt, pasiryžo sušvelninti. Tą reikalą švelniai, atsargiai, bet ir drąsiai, jis paliesdavo savo pamoksluose viena ar kita progomis, tiek savo parapijoj, tiek kitur.

Ir štai kartą kažkokios metinės šventės ar atlaidų proga, jis, būdamas Tytuvėnuose, išėjo sakyti pamokslą. O, tarp kitko, verta priminti, kad kai kunigas J-čius įlipdavo sakyti pamokslą, tai nė vienas žmogus neišeidavo iš bažnyčios, net nekantriausi pypkoriai, kurie šiaip būdavo, kai tik kunigas perskaito "evaneliją" (evangeliją), tai jie ir nešdinas sau lauk — "parūkyti", net išitsais būriais grūsdavos iš bažnyčios; taip pat ir visokie dvarininkai bei dvarininkėliai ir kitokie "šlektos", kurie irgi, išklausę evangelijos, kuri anksčiau net lenkiškai jiems būdavo atskirai skaitoma, droždavo sau "namo", nes, mat, lietuviški pamokslai, jų nuomone, buvo sakomi tik "prastiems žmonėms", "chamams", gi kun. J-čiaus pamokslų ir jie įdėmiai klausydavosi, o jo pamokslai buvo trumpi, aiškūs, paprasti ir nevarginą klausytojų, žodžiu, "verta buvo pasiklausyti", o be to, ir pamokslininkas buvo įdomus: iškalbus, pablyškęs pailgveidis, lieknas blondinas su gražiai sušukuotais plaukais, švytruojančiais auksiniais akiniais, skardžiu, kiek per nosį skambančiu balsu. Įsilipęs į sakyklą, jis, lyg demonstratyviai, įšsitraukdavo "iš už ančio" auksinį laikroduką, pasidėdavo jį priešais save, "kad neužsiplepėtų per ilgai", pasitaisydavo "pince-nez" akinius ir, palaukęs sumos pabaigos, pradėdavo. Vyrai juokaudavo: tai artistas... Taip buvo ir šį kartą Tytuvėnuose. Visi klausėsi kaklus ištempę, akis į jį įbedę ,ypač moterys.

Perskaitęs to šventadienio evangeliją ir paaiškinęs jos prasmę, ką reiškia kai kurie jos alegoriški posakiai, kaip juos reikia suprasti kasdieniniame gyvenime ir t.t., jis perėjo prie "dienos klausimo", — apie girtuoklystę ir jos nuodėmę. "Kas gi yra toji girtuoklystė?" — klausia jis. "Jei jūs išgersite kieliškiuką arba du, ar tai jau bus girtuokliavimas, ar tuo jau ir nusidėsite Dievui ir užsitrauksite Jo koronę? Nieko panašaus! Girtuokliavimas yra biaurus įprotis, dažnai ir daug, be saiko gerti, prisilakti ir piktinti žmones, skriausti žmoną, vaikus, griauti tvarką, Dievo ir žmonių nustatytą, ir panašiai. Štai apie kokią girtuoklystę kalbėjo per Šiluvos atlaidus tėvas Kazimieras su barzda ir vertė jumis pasižadėti nebevartoti degtinės, nes jis žino, kad dažnai silpnavalis žmogus, paragavęs vieną kitą stikliuką, pameta protą ir nusigeria kaip šiaučius, pavirsta stačiai į nežmogų. Štai dėl ko tėvas Kazimieras saikdino jumis neimti nei lašo degtinės į burną. Na, o jei jūs imsite su razumu, protingai, ypatingai reikalui esant, ir išgersite truputį nenusigerdami, net nepasigerdami, ar tai jau bus rimtas priesaikos sulaužymas, ir už tai po mirties eisite į pragarą? Ne. Nei mūsų tikyba, nei kunigai nereikalauja, kad žmonės gyventų ant žemės, kaip kokie šventieji danguje, kur nereikia nei valgyti, nei gerti. Juk štai ir pats mūsų Išganytojas, kaip žinote, iš vandens pagamino vyno, kai jo pritrūko vienų vestuvių puotoje. Vadinasi, Jis ne tik nedraudė gerti, bet dar pats patarnavo žmonėms, susirinkusiems į puotą, ir parodė stebuklą. Todėl, jei jums atsitinka vestuvėse ar šiaip svečiuose drauge su padoriais žmonėmis, kaip sakoma, ištuštinti vieną kitą čėrkutę, tai didelės nuodėmės nepadarysite, nors ir buvote pasižadėję negerti. Jei jūs per išpažintį pasakysite kunigui, kad sulaužėte tėvui Kazimierui duotą priesaiką, tai, aš manau, mažai šiandien teatsiras tokių kunigų, kurie nenorės ar negalės jūsų suprasti ir duoti jums išrišimo. Amen".

Žmonės, atslūgę nuo įtempto klausymosi, giliai atsiduso ir ėmė kalbėti užduotus poterius (tris "Tėve Mūsų" ir tiek pat "Sveika Marija") "už girtuoklių atsivertimą"...

Pamokslas čia atpasakotas, žinoma, ne žodmeniškai, bet ir ne išgalvotas; kiek atmintis siekia anų laikų, jis atitinka bendrą originalo prasmę, net stilių.

NEW YORKO NAUJIENOS

Rašo VLADAS BARČIAUSKAS

Posėdžiauja pavergtų tautų atstovai

Pavergtų Europos Tautų Seimas, pradėjęs antruosius metus, posėdžiavo rugsėjo 28 ir 29 dienomis. Posėdis vyko ir rugsėjo 30 d. Šiuose posėdžiuose dalyvavo ir 11 atstovų, atvykusių iš Europos. Jie čia Pavergtų Tautų Seimo darbuose dalyvaus iki spalio vidurio.

Rugsėjo 28 d. posėdyje seimas priėmė savo čarterį ir darbų tvarką. Čarteryje nurodytas vyriausias organizacijos tikslas, būtent išlaisvinimas Centro ir Rytų Europos tautų iš komunistų diktatūros ir vergijos. Čarteryje pabrėžiamas žmogaus ir tautų laisvių principas. Nariai—tautos savo veiklos pagrindu stato demokratijos doktriną.

Tos organizacijos vienintelis tikslas yra padėti atstatyti pavergtoms tautoms savo nepriklausomybes ir teisę laisvai apsispręsti, demokratinėje eigoje sudaryti politinę, socialinę ir ekonominę valdžios formą. Todėl organizacija, išsilaisvinimo pasėkoje, padės studijomis ir rekomendacijomis, — kitą visą nutars laisvai išrinktos valdžios.

Čarteris apima 15 punktų ir buvo priimtas vienbalsiai. Taip pat vienbalsiai priimta ir tos organizacijos darbų tvarka. Reikia pažymėti, kad naujame čarteryje dar numatyta, kad tos organizacijos yra trijų kategorijų nariai: tautiniai komitetai ar tarybos (pilni nariai), tarptautinės politinės organizacijos (prisijungusieji nariai), nepolitinės tarptautinės organizacijos, turinčios patariamąsias funkcijas.

Rugsėjo 29 d. buvo du posėdžiai, prieš piet ir popiet. Posėdyje vyko generaliniai debatai, išklausyta eilės tautinių komitetų atstovų ir tarptautinių organizacijų atstovų pareiškimai.

Kalbėtojai, nušviesdami savo kraštų esamą būklę pavergime, plačiau kalbėjo ir bendrais tarptautiniais politiniais klausimais. Iš lietuvių tame posėdyje kalbėjo Lietuvos delegacijos pirmininkas Vaclovas Sidzikauskas. Kalbėtojas pradžioje nurodė, kad tuo pat laiku, kai čia susirinko Rytų ir Centro Europos demokratinių tautų atstovai pradėti antruosius Pavergtos Europos Tautų Seimo darbus, antroje pusėje gatvės Jungtinės Tautos baigia dešimtmetį, ieškodamos būdų atlikti savo pareigą, kurią joms uždėjo San Francisco čarteris. V. Sidzikauskas nurodo padėties rimtį visame pasaulyje. Daugelis kraštų Europoje ir Azijoje tebėra po sovietų letena. Skambūs Jungtinių Tautų ir Žmogaus Teisių deklaracijos žodžiai daugelyje atžvilgių mirties taške. Nėra taikos Europoje.

Nagrinėdamas susidariusią politinę būklę po Genevos konferencijos, V. Sidzikauskas pažymi, kad PETS veikia tik vieneri metai, organizacijos jėga yra tik moralė. Organizacija reiškia savo tautų žmonių valią ir mėginama paveikti pajėgingųjų vedamą politiką ir tarimus, o kartu informuoti visuomenę apie esamą būklę pavergtuose kraštuose. Per pirmuosius metus daugelis išgirdo tą pavergtų tautų atstovų balsą, jį išgirdo ir žmonės už geležinės uždangos. Tai sukėlė juose laisvės viltį.

Kalbėtojas pabrėžė, kad išsilaisvinimas priklauso nuo dviejų veiksnių: 1) nusistatymas ir valia mūsų žmonių atgauti laisvę, ir 2) didžiųjų jėgų politika. Kas dėl lietuvių tautos V. Sidzikauskas pareiškė, kad, nežiūrint ilgos okupacijos metų bei teroro, lietuviai liko opozicijoje svetimai okupacijai ir ištikimi vakarų civilizacijai.

Toliau V. Sidzikauskas pateikė visą eilę faktų ir citatų iš sovietų spaudos, kad bolševikai Pabaltijį užgrūobti ruošėsi jau nuo 1918 metų. Prisimindamas būsimą Keturių Didžiųjų valstybių užsienio reikalų ministerių konferenciją Genevoje, kalbėtojas pareiškė, kad rusai pasipriešino įtraukti į dienotvarkę išlaisvinimą pavergtų tautų. Tačiau svarstant taip svarbius Europos saugumo ir Vokietijos sujungimo, nusiginklavimo bei vystymąsi kontaktų klausimus tarp Rytų ir Vakarų iškyla pavergtų tautų būklė, ir tikrasis tų trijų klausimų išsprendimas rišasi su grąžinimu laisvės ir nepriklausomybės pavergtoms tautoms. Europos saugumo sistema negali remtis sovietų kriminaliniu užvaldymu ir pavergimu kitų tautų.

Lietuvos žmonės, kaip ir visi kiti pavergtieji, žiūri į Genevos konferenciją su viltimi, kuri yra atmiešta įtempimu. Reikia tikėtis, kad Vakarų Didžiosios Jėgos neapvils žmonių jų teisinguose siekimuose.

Prisimindamas Perkolos grąžinimą Suomijai, V. Sidzikauskas nurodė, kad toji karinė bazė neturi jokios reikšmės, žinant, kad Baltijos uostai, kaip Paldiski, Tallinas, Riga, Liepoja, Ventspilė, Klaipėda yra karo submarinų postai. Baltijos pakraščiuose įsteigtos raketų išmetimo stotys. Iš jų raketos gali pasiekti visas šalis aplink Baltijos jūrą, ir net Angliją, tad Perkolos grąžinimas rusams reikalingas tik jų propagandai.

V. Sidzikauskas prisiminė ir Juozą Matulį, sovietų delegacijos narį Jungtinių Tautų posėdžiuose. Kalbėtojas įtaria, kad Matulis atvežtas čia atlikti savo ponų įsakymą ir liudyti, kaip entuziastingai Lietuvos žmonės pakeitė savo laisvę į vergiją ir kaip patenkinti pavergti lietuviai būdami po rusų botagu. Tokie manevrai neapgaus laisvojo pasaulio.

Plačiai apie esamą pasaulinę būklę ir padėtį Lenkijoje kalbėjo Adam Ciolkosz, Lenkų socialistų partijos Didžiojoje Britanijoje pirmininkas, Robotnik laikraščio Londone redaktorius. Jis Lenkijos ir Čekoslovakijos delegacijų vardu pasiūlė rezoliuciją, kuria protestuojama prieš dabartines tų kraštų iškamšines delegacijas Jungtinių Tautų posėdžiuose. Kalbėdamas apie Marian Naszkowskį, satelitinės Lenkijos Jungtinėse Tautose delegacijos pirmininką, pažymi, kad tokio žmogaus lenkai iki 1945 metų nežinojo. Jis yra sovietų pilietis. Jis neturi jokios teisės kalbėti lenkų vardu.

Tos pačios dienos Pavergtų Europos Tautų Seimo posėdžiuose dar kalbėjo Constantin Visoianu, Rumunijos delegacijos pirmininkas, buvęs savo krašto užsienio ministeris; Leonhard Vahter, Estijos delegacijos pirmininkas, buvęs savo šalies parlamentaras; Juraj Slavik, Čekoslovakija, ambasadorius, prof. Vasil Germenji — Albanija, Nikola Antonoff — Bulgarija, bulgarų demokratų partijos tremtyje pirmininkas, ministeris, Paul de Auer — Vengrija, parlamentaras, ministeris; Adolfas Klive — Latvija, buvęs parlamentaras, ir kiti.

Pavergtų Europos Tautų Seimą pasveikino New Yorko gubernatorius Averell Harriman, Kultūrinių Laisvių Kongresas, kiti žymūs Europos asmenys. Centro ir Rytų Europos laisvojo jaunimo tarybos pirmininkas sveikindamas seimą patikrino, kad "jūsų sūnūs nuleis ginklus tik tada, kada laisvė ir nepriklausomybė bus atgautos mūsų kraštams".

Alexander Skrodzki pažadėjo pavergtų tautų seimui pagalbą Tarptautinio Centro laisvųjų Amatų Unijos vardu.

Visos kalbos, pasakytos Pavergtų Europos Tautų Seime, sukosi apie tą skriaudą, klastą, priespaudą, kurią atnešė sovietai devynioms Rytų ir Centro Europos tautoms.

— Savo auka palengvink sesėlių sunkias tremties dienas!

Gydytojo Gussen sūnus Vokietijoje

Kapitonas Richard A. Gussen, žinomo dantų gydytojo Antano J. Gussen sūnus, tarnauja JAV kariuomenėje. Savo laiku jis baigė Morton High School, De Paul Universitetą, papildė savo žinias Corral Gables mokyklose, Pennsylvanijos bei Texas universitetuose.

Dabartiniu metu jis išsiųstas į Vokietiją kareiviams apmokyti.

DR. S. VAITUSH, Opt.
Palengvins akių įtempimą, kuri esti priežastimi galvos skaudėjimo, svaigimo arba aptemimo, nervuotumo, skaudėjimo, akių karščio. Atitaisau trumparegystę ir tolregystę. Prirengiu teisingai akinius. Visuose atsitikimuose egzaminavimas daromas su elektra, parodančia mažiausias klaidas. Speciali atyda kreipiama į mokyklos vaikus.
VALANDOS:
Nuo 10:30 ryto iki 7:00 vakaro.
Šeštadieniais iki 4 val. vakaro.
Trečiadienį ir sekmadienį uždaryta
4712 S. ASHLAND AVE.
YArds 7-1373

PIRKITE JAV TAUPYMO BONUS.

Voice of Music
at
LEO BERMAN HARDWARE and APPLIANCES

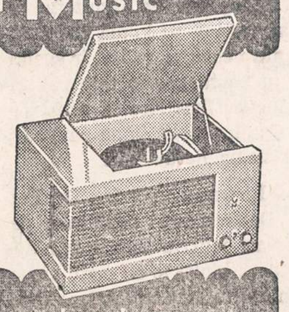

V-M 1285 has 2 speakers, luxury furniture style.

LEO BERMAN HARDWARE and APPLIANCES
1638 W. 63rd Street HEmlock 4-6800
(1 block West of Ashland on 63rd St.)
OPEN MONDAY AND THURSDAY EVENINGS

BUDRIKO PREKYBOS 43 METŲ
SUKAKTUVIŲ PROGA
ant rakandų, šaldytuvų, skalbiamų mašinų, pečių, televizijos aparatų, jewelry — duodamos žemiausios kainos.
DIDELIS SUTAUPYMAS IR LENGVI IŠMOKĖJIMAI.
Graži dovanėlė duodama su kiekvienu pirkiniu.
JOS. F. BUDRIK, INC.
3241 So. Halsted St. Tel. CAlumet 5-7237
Budriko Radio Valanda iš WHFC stoties — 1450 Kilocycles — Ketvirtadieniais nuo 6-tos iki 7-tos valandos vakaro.
Įmonė atdara pirmadienais ir ketvirtadieniais nuo 9 ki 9:30 val. vak. Kitom dienom nuo 9 iki 6. Sekmad. nuo 10 iki 5 val. vak.

Vieta, kur tikrai gali puikiai praleisti vakarą baltai apklotų staliukų ir žvakučių apšviestoje lietuvių vedamoje
ZEP'S RESTAURANT & LOUNGE
RESTORANAS-KAVINĖ-COCKTAIL LOUNGE — 1522 W. 51st STREET
Dining room'as, dėl vykstančio dabar pertvarkymo ir remonto, veikia tiktai penktad. ir šeštadieniais.
Apie spalio mėn. 5 d. įvyks pilnas pertvarkytas ir išdekoruotas Kavinės-Cocktail Lounge atidarymas. Lietuviški bei vietiniai gardžiai pagaminti valgiai. Labai maloni atmosfera — vėdinama šaltu oru. Kur rasi Chicagoje lietuvišką užeigą — kavinę, kur 4 vakarus savaitėje TREČIADIENIAIS, PENKTADIENIAIS, ŠEŠTADIENIAIS IR SEKMADIENIAIS grotų puiki muzika, prie kurios galėtum smagiai pasišokti.
Kavinė atidaryta kasdien iki 4 val. ryto, o šeštadieniais iki 5 val. ryto.
Specializuojamės ir pusiau uždarais baliais: gimtadienių, vedybinių sukakčių ir kitomis progomis. Galima rezervuoti su valgiais, gėrimais, muzika ir patarnavimu.

Atvykite, tikrai nesigailėsite praleidę vakarą pas mus.
VALĖ IR VLADAS VAITEKUNAI.

Aleksas Brinas
GENERAL CONTRACTOR
- Naujų namų statyba
- Namų remontavimas
- Vidaus įrengimai
- Garažų statyba

20 metų patyrimas
Greitas ir sąžiningas darbas
4339 S. Hermitage Ave.
FR 6-3922 LA 3-9719

DAnube 6-6887
DAINA TELEVISION
PARDAVIMAS-TAISYMAS
3130 S. HALSTED

GRADINSKAS
KRAUTUVĖ ir DIRBTUVĖ
Televizija, radijas, fonografai, lempos, baterijos, antenos.
J. G. TELEVISION CO.
2512 WEST 47th STREET
Tel.: FRonfier 6-1998

IŠ TOLI AR IŠ ARTI PIGIAI
PERKRAUSTAU
(MOVING)
BALDUS IR ĮVAIRIUS DAIKTUS
Perkraustymas saugus, greitas ir tvarkingas. Viskas apdrausta.
ANTANAS VILIMAS
3415 So. Lituanica Ave.
CHICAGO, ILLINOIS
Tel.: FRontier 6-1882

PIGIAI IR SAUGIAI
PERKRAUSTAU
BALDUS
VIETOJE IR IŠ TOLIAU
K. EIDUKONIS
Turiu naują didelį sunkvežimį, specialius įrankius ir apdraudas
6930 So. Talman, Chicago 29, Ill.
Tel. GRovehill 6-7096

SAUGUS BALDŲ PERKRAUSTYMAS
iš arti ir toli
NAUJAS 1955 M. SPECIALUS DIDELIS SUNKVEŽIMIS.
Pigus, sąžiningas patarnavimas
Šaukite:
R. ŠERĖNAS
4546 SO. WOOD STREET
Chicago 9, Ill. Tel.: VI 7-2972

TONIKAS VIDURIAM

Čia yra namine gyduolė: mišinys šaknų, žolių ir sėklų. Ji vartojama arbatos formoje nuo šių ligų: skilvio nevirškinimo, inkstų (kidneys), odos išbėrimo, gerklės užkimimo, plaučių uždegimo, vidurių liuosavimo, pūslės ligų, širdies supykimo, šiurpuliavimo, prešalimo, dieglių, reumatizmo, bronchito, rožės, riemens deginimo, galvos skaudėjimo, sąnarių gėlimo, ir nuo daugelio kitų vidurių ligų. Šios arbatos svaras kainuoja $4.00.
ALEXANDER'S CO.
414 BROADWAY
South Boston 27, Mass.

SOPHIE BARCUS
★
RADIJO VALANDA
Iš Stoties W. G. E. S.
1390 kilocycles
Kasdien: Pirmadienį iki Penktadienio nuo 8:45 iki 9:30 ryto. Šeštadieniais nuo 8:30 iki 9:30 ryto
Ir kas pirmadienį nuo 7:00 iki 8:00 valandos vakaro.
Sekmadienį 8:30 — 9:30 val. ryto iš stoties WOPA, 1490 kilocycles
Tel.: HEmlock 4-2413
7121 SO. ROCKWELL ST
Chicago 29, Illinois

Garsinkitės "N-nose'

Dr. Juzė ir Dr. Kęstutis AGLINSKAI
GYDYTOJA-JAS IR CHIRURGĖ-GAS
2300 WEST 51st STREET
VALANDOS:
Pirm., antrad. 10-12, 2-4 ir 6-9 popiet.
Ketvirtad., penktad. 2-4 ir 6-9 popiet.
Šeštadieniais 10-2 val. popiet.
Tel. Ofiso: PRospect 6-1795
Rezid.: GRovehill 6-5603

DR. ANNA BALIUNAS
AKIŲ, AUSŲ, NOSIES IR GERKLĖS LIGOS
PRITAIKO AKINIUS
6322 SO. WESTERN AVENUE
Valandos: Antradieniais ir penktadieniais nuo 7 iki 9 val. vakaro. Šeštadieniais nuo 10 iki 12 ir nuo 1 iki 3 valandos po pietų.
Kitu laiku tik susitarus.
Ofiso telef.: PRospect 8-3229
Rezid. telef.: WAlbrook 5-5076

Tel.: PRospect 8-1717
DR. S. BIEŽIS
GYDYTOJAS IR CHIRURGAS
3148 WEST 63rd STREET
Val.: kas dieną po pietų 1-3; vak. 7-8 tiktai antradieniais ir penktadieniais. Trečiad. ir sekmad. ofisas uždarytas.
Rez.: 3241 WEST 66th PLACE
Phone: REpublic 7-7868

DR. PETER BRAZIS
PHYSICIAN AND SURGEON
2434 WEST 71st STREET
CHICAGO, ILL.
Telefonai:
Ofisas: HEmlock 4-5849
Rezidencija: HEmlock 4-2324
OFISO VALANDOS:
Pirmad., Ketvirt. ir Penktadienį nuo 1-4 ir 7-9, Antrad. nuo 1-5, Trečiad. ir Šeštadienį tiktai susitarus.

Ofiso telef.: Virginia 7-0036
Rezidencijos: BEverly 8-8244
DR. T. DUNDULIS
GYDYTOJAS IR CHIRURGAS
4157 ARCHER AVENUE
Ofiso valandos:
Nuo 2—4 ir nuo 6—8:30 val. vakaro.
Šeštadieniais nuo 2 ki 4 po pietų.
Trečiadienį pagal sutartį.

Rezid. tel.: STewart 3-4511
Ofiso telef.: YArds 7-1166
DR. J. GUDAUSKAS
GYDYTOJAS IR CHIRURGAS
756 WEST 35th STREET
Kampas Halsted ir 35-tos gatvės
Valandos: 1-4 p. p. ir 6:30 - 8:30 val. kasdien. Trečiadieniais uždaryta.
Šeštadieniais nuo 1 iki 4 po pietų

Tel. ofiso: VI 7-0600; rez.: RE 7-6867
DR. BR. GAIŽIUNAS
GYDYTOJAS IR CHIRURGAS
4435 ARCHER AVENUE
(Kampas Archer ir California Ave.)
VAL.: 2—4 po pietų ir 6—8 vakare, šeštadieniais 2—7 p.p., išskyrus sekm.

Telef. ofiso ir rezid. WAlbrook 5-3388
DR. S. GEŠTAUTAS
GYDYTOJAS IR CHIRURGAS
2624 West 71st Street
(Kampas 71 & Talman Ave.)
Priėmimo valandos: Kasdien nuo 7 iki 9 vak. Sekmadieniais tik susitarus.

Rezid. telef: INterocean 8-8732
Ofiso telef.: INterocean 8-7654
DR. K. GUDAITIS
GYDYTOJAS IR CHIRURGAS
Chirurgija ir moterų ligos
10756 SO. MICHIGAN AVE.
Val.: Kasdien 9-12 val. ryto, 1-4 val. p. p. ir 6-8 val. vak., išskyrus trečiad. Šeštad. 10-3. Kitu laiku—susitarus.

DR. A. JENKINS
PHYSICIAN AND SURGEON
(Lietuvis Gydytojas)
2500 WEST 63rd STREET
Ofiso val.: kasdien nuo 2—4 po pietų ir 7:30—9 vakaro.
Trečiad. ir šeštad. uždaryta.
Ofiso telefonas: PRospect 6-3838
Rezid. telefonas: REpublic 7-9199

GRovehill 6-1595
Dr. Aldona A. Juska
AKIŲ LIGŲ SPECIALISTĖ
IR PRITAIKO AKINIUS
Valandos: 9-12, 7-9 pagal susitarimą, išskyrus trečiadienius ir šeštadienius.
2422 W. MARQUETTE ROAD

Tel.: ofiso GR 6-4322, rez. HI 5-2626
DR. JOSEPH W. KADZEWICK
(LIETUVIS)
GYDYTOJAS IR CHIRURGAS
Priėmimo valandos tiktai susitarus: nuo 2 iki 4 v. p. p. ir nuo 7 iki 9 vakaro, išskyrus trečiadienius.
MANOR MEDICAL ARTS BUILDING
6400 SO. KEDZIE AVE.

Telef.: Ofiso ir buto OLympic 2-4159
DR. P. KISIELIUS
GYDYTOJAS IR CHIRURGAS
4938 W. 15th Ave., Cicero, Ill.
Kasdien 1-3 val. ir 6-8 val. vakaro.
Šeštadieniais 12—4 val.
Butas: 1526 So. 49th Ave., Cicero, Ill.

Dr. N. Kriauceliunaitė
GYDYTOJA IR CHIRURGĖ
Specialistė Moterų Ligų ir Akušerijos
Val.: 11-2 ir 7-9 vak., šeštad. 1-4 p. p.
Kitu laiku pagal susitarimą
Adresas: 2750 W. 71st St.
(Kampas 71st ir California)
Tel.: Ofiso ir rezidencijos RE 7-4146

Ofiso telefonas: LAfayette 3-3210
Jei neatsiliepia šaukite KEdzie 3-2868
Dr. Emily V. KRUKAS
GYDYTOJA IR CHIRURGĖ
4146 SO. ARCHER AVENUE
Val.: kasdien po pietų nuo 12—2:30
Daily afternoons.
Vakarais: pirmad., antrad., ketvirtad 6—8:30. Trečiadieniais tik susitarus

Dr. A. Valis - Labokas
GYDYTOJAS IR CHIRURGAS
Spec. Moterų Ligos
3267 SO. HALSTED STREET
Telefonas: DAnube 6-1125
Valandos: 1—4 ir 6—8 vakaro.
Šeštadieniais 1-4 val. po pietų.

Dr. Julia Monstavičius
GYDYTOJA IR CHIRURGĖ
Moterų ir vaikų ligos
10748 So. Michigan Avenue
Tel.: PU 5-6766—Rez. tel.: EN 4-4979
Darbo valandos: nuo 6 iki 9 val. po pietų kasdien, išskyrus trečiadienius. Šeštadieniais nuo 1 iki 4 val. po pietų.

Telefonai: Ofiso GRovehill 6-5399
Rezidencijos: PRospect 6-4732
DR. A. MACIŪNAS
GYDYTOJAS IR CHIRURGAS
Spec. chirurginės ligos
2423 WEST 63rd STREET
Priėmimo valandos: 2-4 ir 6-8.
Šeštadienį 2-4 val. po pietų.
Trečiad. ir sekmadieniais uždaryta.

DR. CONSTANCE O'BRITIS
PHYSICIAN AND SURGEON
2408 WEST 63rd STREET
Tel.: HEmlock 4-5524
Hours by appointment only.

Dr. Juozas PAUKŠTYS
DANTŲ GYDYTOJAS
4253 ARCHER AVENUE
(įėjimas iš Whipple St.)
Valandos: kasdien 10-12, 2-6 p. p. 7-9 p. m. Šeštadieniais 10-12.
Trečiadieniais uždaryta.
Telef.: LA 3-4949 — namų CE 3-7786

DR. STRIKOL
GYDYTOJAS IR CHIRURGAS
4645 SO. ASHLAND AVENUE
Ofiso valandos: nuo 2—4 ir 6—8.
Ser., Subat. ir Nedėl. tik susitarus.
Ofiso telefonas: YArds 7-4787
Namų telef.: PRospect 6-1930
Jei neatsilieps viršutiniai telefonai, šaukite MIdway 3-0001

Telef. ofiso: CLiffside 4-2896
Rezid.: LAfayette 3-1172
DR. P. STRIMAITIS
GYDYTOJAS IR CHIRURGAS
1724 WEST 47th STREET
(kampas 47th ir Hermitage)
Priėmimo val.: 2-4 ir 6-9 val. po pietų.
Šeš. 2-6 val. popiet, išskyrus šeštad.

Telefonai: ofiso CLiffside 4-0253
Rezidencijos: GRovehill 6-8876
DR. A. Z. ŠAULYS
GYDYTOJA IR CHIRURGĖ
4645 S. ASHLAND AVE. (kamb. 211)
Pirm., Antr., Ketv. ir Penktad, 6:30—8:30 val. vak. Šeštadienį 2—4 v. p. p.

DR. VYT. TAURAS-TUPČIAUSKAS
GYDYTOJAS IR CHIRURGAS
Bendra praktika, spec. Moterų ligos.
Ofisas ir rezidencija: 2410 W. 51st St.
(antras namas nuo Western Ave.)
Ofiso ir rezid. tel. PRospect 8-1223
Ofiso val.: pirmad. 8-10 val. vakaro, antrad., treč. ir penkt. 6-9 v. v. ir ketvirt. ir šeštad. 2-4 val. po pietų.

DR. V. P. TUMASONIS
GYDYTOJAS IR CHIRURGAS
CHIRURGINĖS LIGOS
Ofiso telef.: HEmlock 4-2123
6255 SO. WESTERN AVENUE
Rezid. telef.: PRospect 6-8484
Val.: 2-4 po pietų ir 7-9 vak.

DR. J. VAITAITIS
GYDYTOJAS IR CHIRURGAS
1407 SO. 49th COURT, CICERO
Kasdien 10-12 ryto ir 5-8 val. vak.
Šeštadieniais 10-2.
Ofiso ir buto telef.: OLympic 2-1381

Tel.: ofiso ir rez. PRospect 6-9400
Dr. Ona Vaškevičius
(VAŠKEVIČIUTĖ)
GYDYTOJA IR CHIRURGĖ
6248 SO. KEDZIE AVENUE
Val.: kasdien nuo 1—3 popiet ir nuo 6—8 val. vakaro; šeštad. 1—4 popiet, trečiadienį ir kitu laiku tik susitarus.

Tel.: ofiso VI 2-1581; rez.: VI 2-0742
DR. V. VILEIŠIS
GYDYTOJAS IR CHIRURGAS
802 WEST 31st STREET
(kampas Halsted ir 31-os gatvių)
Priėmimo valandos: 2-4 ir 6-8 val.
Šeštadieniais 2-4 val. po pietų.
Sekmadieniais uždaryta.

DR. BRUNO J. ZUBRICK'AS
GYDYTOJAS IR CHIRURGAS
6400 SO. KEDZIE AVE.
Valandos: 2—4 po pietų ir 7—9 vak. trečiad. ir sekmad. pagal susitarimą
Telefonas: HEmlock 4-7899
Namų tel.: HIlltop 5-2557

P. ŠILEIKIS, O. P.
ORTHOPEDAS-PROTEZISTAS
Aparatai - Protezai, Med. Bandažai. Speciali pagalba Kojoms (Arch Supports) ir t. t.
Val.: 9—4 ir 6—8. Šeštadieniais 9—1.
ORTHOPEDIJOS TECHNIKOS LAB.
1911 W. 59th St., Chicago 36, Illinois
Tel.: PRospect 6-5084

LIETUVIAI AKIŲ GYDYTOJAI
DR. G. SERNER
LIETUVIS AKIŲ GYDYTOJAS
25 metų patyrimas
Tel.: YArds 7-1829

Pritaiko Akinius
Kreivas Akis
Ištaiso.
Ofisas ir Akinių Dirbtuvė
756 WEST 35th STREET
Valandos: nuo 10 iki 2, nuo 6 iki 8.
Trečiad. nuo 10-12; penktadienį 10-2.
Šeštadieniais 10—2 val. po pietų.

LIETUVIAI AKIŲ GYDYTOJAI
Dr. Kazimieras MICHEL

Optometristas - Orthoptistas
Gydo nusilpusias ir nervuotas akis.
Egzaminuoja akis ir pritaiko akinius.
Išgydo kreivas akis be operacijos.
Įdeda netikrą — artificialę akį pagal sveiką. Praktikuoja per 39 metus.
Kalba lietuviškai.
4654 SO. ASHLAND AVENUE
Telefonas: YArds 7-6616
Nuo 9:30 val. ryto iki 8 val. vakaro.
Geras patarnavimas.

Dr. Ant. Rudokas, O. D.
tikrina akis, pritaiko akinius, keičia stiklus ir rėmus.
Telefonas: YArds 7-7381
Priima: Vakarais nuo 6 ir 9 val.
Šeštad. nuo 10 ryto iki 4 po pietų.
Treč. ir sekmad. pagal susitarimą.
4455 S. CALIFORNIA AVE., Chicago

Skaitykite "N-nas"

IŠ CHICAGOS IR APYLINKIŲ

★

Sučiuptas nuolatinis tavernų užpuolikas

Pereitą sekmadienį dviem policininkams pavyko sučiupti stambų kriminalistą, Carl Jefferson, 36 m., 2128 S. State. Jis bėgo Madison St., apiplėšęs taverną, ir turėjo 38 kal. pistoletą. Jefferson jau pirmiau buvo nuteistas 5-iems metams kalėjimo. Dabar suimtas ir tardomas prisipažino dėl visų savo nusikaltimų. Visoj eilėj tavernų užpuolimų 2 žm. nužudė, 2 sužeidė ir pagrobė apie $250.

Sunkiai sužeistas Alfred Cardinell, 74 metų mž., 7438 South Perry, liepos 16 d. tavernoj, 115 W. 75th. Užmuštas Thomas Tobin, 25 m., 1704 E. 73rd ir sužeistas Paul Guzzo, 62 m., 7716 Maryland liepos 20 tavernoj 1908 E. 73rd. Sužeistas Robert Lease, 21 m., 2013 S. Canalport per paskutinį užpuolimą.

Smarkiai padaugėjo auto

Per pirmuosius devynis mėnesius Chicagoj įregistruota 56,355 auto daugiau, negu per tą patį periodą 1954 m. Miesto kolektorius William T. Prendergast pranešė, kad iki spalio mėn. buvo išduota 1,004,252 leidimai autovežimiams, palyginant su 947,-897 pereitų metų to pat laikotarpio. Pelno iš leidimų gauta daugiau negu $18,609,000. Pereitais metais buvo išrinkta $16,928,-364. Arklinių vežimų ligi šiol įregistruota 69.

Neteko $3,000

Marie Buschner, kuri laiko tavernų 5054 W. Lawrence av., neteko $3,000. Rankinuką su pinigais pasigavo plėšikas, kai Buschner atidarė garažą, kad galėtų ten automobilį pasistatyti. Ji ką tik buvo grįžusi iš banko. Prie garažo laukė jos plėšikas, kuris pertrenkė ją ant žemės ir, pasigavęs rankinuką, pabėgo.

Už vandenį miestas surinko $2,960,543

Per pereitą mėnesį miestas turėjo $2,960,543 pajamų už vandenį. Palyginus su pereitų metų rugsėjo mėnesiu, pajamos už vandenį padidėjo $212,205.

Rūkymo pasėkos

Knickerbocker viešbuty krūtinės ligų specialistai laiko savo konferenciją. Tarp kitų dalykų buvo padaryti pranešimai apie plaučių vėžio plitimą. Dr. Andrew L. Banyal iš Marquette universiteto pareiškė, jog jis esąs įsitikinęs, kad vienas iš svarbiausių plaučių vėžio plitimo faktorių yra rūkymas. Jo manymu, plaučių vėžys daugiausia yra praplitęs tarp tų, kurie labai daug rūko.

Bet Dr. Herman J. Moersch iš Mayo klinikos yra kiek skirtingos nuomonės. Jis sako, jog per didelis rūkymas sendina žmogų. O senesnio amžiaus žmogus paprastai lengviau pasiduoda įvairioms ligoms, įskaitant ir plaučių vėžį.

Šeši auklėjimo klausimai

Šeštadienį, spalio 15, Sherman viešbuty numatoma svarbi auklėjimo reikalu konferencija. Ji nusistačiusi apsvarstyti tuos auklėjimo klausimus, kurie pereitą savaitę buvo iškelti Springfield ir bus svarstomi Washingtone spalio 28 — gruodžio 1. Konferencija pradedama 9:30 v. ryto. Įvedamąjį žodį tars Benjamin C. Willis, Chicagos mokyklų superintendentas. Po to 9:45 bendrosios diskusijos.

Klausimai tokie: Kaip turėtų mokyklos tobulėti? Kokiu būdu mes galim reorganizuoti savąsias mokyklas? Kokie mūsų mokyklų pastatų reikalavimai? Kokiu būdu galime pakankamai turėti gerų mokytojų? Kokiu būdu galima finansuoti mūsų mokyklas? Kokiu būdu galima suinteresuoti visuomenę auklėjimo reikalu?

—**"Nemunas"**, East St. Louis lietuvių tautinio meno ansamblis, paskyrė Dainų šventei, kuri bus 1956 m. liepos 1 d. Chicagoje, iš savo mažytės kasos 10 dol. Jų ansamblis nėra didelis, nes ir pati lietuvių kolonija nėra didelė. Kaip ansamblio vadovas Z. Grybinas rašo, jie tikrai džiaugiasi galėdami pagal savo išgales prisidėti prie šio kilnaus darbo. Dainų Šventės Komitetas didžiai vertina jų kilnią auką, supranta nelengvą padėtį ir sveikina jų pastangas, o taip pat taria lietuviškos širdies ačiū. Tegu šis ansamblis būna pavyzdys ir kitiems lietuviams.

— **Lietuvos konsulas,** Dr. Petras Daužvardis, teisininkų parengime jautriu žodžiu sveikino Rapolą Skipitį jo 50 metų visuomeninės veiklos sukakties proga.

— **Rež. Alf. Brinka** šiuo metu intensyviai dirba Chicagos Lietuvių Jaunimo Teatre, kurio spektaklis bus š. m. lapkričio 6 d. Kelly High School salėje.

— **Aukštesniosios Lituanistikos Mokyklos** naujai išrinktas Tėvų Komitetas pasiskirstė pareigomis: pirm. — G. Draugelienė, vicepirm. — Pr. Beinoras, kasininkas — J. Tamulevičius, narys — arch. Mulokas, sekr. — B. Rygertienė.

— **Praeitą savaitgalį** niujorkietė Salomėja Čerienė Mulks tarnybos reikalais buvo atvykusi į Chicagą. Ji dalyvavo Alice Stephens ansamblio suruoštame sukaktuviniame bankete, o pirmadienį išskrido namo.

— **Vilniaus Krašto Lietuvių Sąjungos** Chicagos Skyriaus susirinkimas su vaišėmis įvyks š. m. spalio 8 d., šeštadienį, 7 val. vak. B. Pakšto svetainėje, 3139 So. Halsted St. Susirinkime bus trumpas skyriaus reikalų aptarimas, spalio 9-sios — Vilniaus pagrobimo minėjimas ir naujai išleistos apie Vilnių Dr. A. Šapokos knygos referavimas. Į susirinkimą kviečiami visi skyriaus nariai ir VKL S-gos bičiuliai.

Kultūros Tarybos narių susirinkimas

Chicagos Kultūros Tarybos plenumo posėdis šaukiamas spalio 15 d. 4 v. p. p. Hollywood salėje, 2417 W. 43 St. (maždaug kampas Western Ave. ir 43 St.). Visi Kultūros Tarybos nariai kviečiami būtinai dalyvauti. Bus keičiamas K. T. statutas ir sprendžiami kiti aktualūs kultūriniai reikalai. (T.)

DĖMESIO!

Yra skubus reikalas, kas žinote apie šiuos asmenis anksčiau gyvenusius Chicagoje:

1. J. Jankauskas, 4157 So. Artesian Ave.
2. Janusevičius, 3606 So. Union Ave. ir
3. Frank Statkus, 659 W. Garfield Blvd.,

prašomi pranešti J. KARVELIS, 3322 So. Halsted St., Chicago, Ill. YArds 7-0677.

P. S. Reikalinga didesnis kiekis medžio ir odos išdirbinių, kurie primintų Lietuvą.

St. Charles, Ill.

D. L. K. Vytauto Draugija mini savo gyvavimo 50 metų sukaktuves. Sukaktuvėms atžymėti rengia parengimą, kuris įvyks š. m. spalio mėn. 8 d., 7 val. vakare, šešt., "TRIEST TAVERN" salėje antrame aukšte, So. 2nd Street, St. Charles, Ill.

Bus skanių valgių, gėrimų ir linksma muzika. Kviečiame Chicagos ir apylinkės lietuvius atsilankyti į šį parengimą ir kartu linksmai praleisti vakarą lietuviškoje nuotaikoje, be to, susipažinti su St. Charles lietuviais.

—Valdyba, J. B.

Cicero

Lietuvių Namų Savininkų reikalai

Dėl vasaros atostogų susirinkimai neįvyko jau per tris mėnesius. Pagaliau laikas klubo nariam gausiai susirinkti ir pasitart savo nuosavybių reikalais.

Mūsų miesto tetušiai, pažadais mumis tiktai peni ir savo pažadų netesi. Buvo žadėję, ypač lietuvių gyvenamoje kolonijoje, Grantworke, gatves platint ir užmiršo. Buvo žadėję Grantworko gatves apšviest su moderniškom šviesom ir net šaligatviuose vietas buvo sužymėję, kur šviesos bus pastatytos. Pagaliau žymės baigia jau išdilt, o moderniškų šviesų kaip nėr, taip nėr. Per televiziją pranešė, kad Chicagos priemiesčių nejudomų nuosavybių taksai bus pakelti net 23%, tatai jau jie neužmirš.

Galima būtų priskaityti begalės reikalų, kurie liečia nejudomas nuosavybes. Tačiau bus geriau palikus susirinkimui apsvarstyt, kuris įvyks antradienio vakare, spalio 11 d., Lietuvių Liuosybės salėje. J. T.

Darbščiųjų lietuvaičių darželiai

Vasara su savo karščiais pasibaigė. Prasideda rudens gražybės, kaip čia sakoma, autum beauty. Nekalbėsiu apie gražybes, kurių gausu gamtoje rudenį, bet apie mūsų lietuvaičių darželius.

Ponios A. Vilienės ir jos dukrelės Floros Viliutės, 2139 N. Long Ave., didelis gėlių darželis. Jis ir dabar tebežydi dar visokiomis spalvomis. Ten daug triūso ir sumanumo įdėta. Panelė Flora ne tik darželį, bet ir savo rezidenciją sugeba papuošti. Jai ne svetimas dažymo ir naujais popieriais sienų dekoravimo darbas.

Antroji p. Vilienės dukrelė, Zuzana Viliūtė-Schweer, žinoma Naujienų bendradarbė, gyvena Chicagos priemiesty, Elmhurst, Ill. Prie jų rezidencijos daug žemės. Ten ne tik visokių gėlių, bet vaisinių medžių ir daržovių. Zuzana tikrai darbšti, ji spėja savo namų ūkį prižiūrėti ir dar ką nors Naujienoms parašyti. Be abejo jai padeda jos vyras Jonas Schweer ir du berniukai: Jonas 10 metų ir Kristupas 5 metų. Bet tie berniukai tebėra mokyklinio amžiaus, jie irgi reikalingi dar priežiūros. Jonelis mokosi smuikuoti, gal susilauksime jauno smuikininko. Kristupėlis esąs geras sviedinio žaidėjas.

Pravartu prisiminti dar vieną darželį, tai Helenos, 2026 Humboldt Blvd. Helena yra panelių Mikužiučių teta. Jos visos drauge gyvena. Euphroziną Mikužiutę mes gerai pažįstame kaip visuomenininkę ir veikėją. Jos sesuo Nance tyli, rami ir labai mėgsta gėles. O tų gėlių tetos daržely. jos kropštumu ir priežiūra — visokių visokiausių.

Nance yra SLA 313 kuopos finansų raštininkė. Ji dažnai važiuoja į seimus. K. Čepukas

— Buvę tremtiniai, nepamirškite likusių niūriose stovyklose savo draugų. Bent vieną kartą metuose aukokite jiems vienos dienos uždarbį!

Leo Berman Hardware and Appliance Stores Offer

NEW GE STRATOLINER!

• New Automatic Calrod® Surface Unit • Big Master Oven has a 21-inch wide opening, has the capacity to cook a complete oven meal for 24, and it's equipped with the new Calrod Bake Unit and "Focused Heat" Broiler • New "Starlight Grey" porcelain finish which is easy-to-clean, and truly modern • Pushbutton Controls with Tel-A-Cook Lights • Electric Minute Timer • Hi-Speed Calrod Surface Units • Automatic Oven Timer • Oven Temperature Light • Oven Flood Lamp!

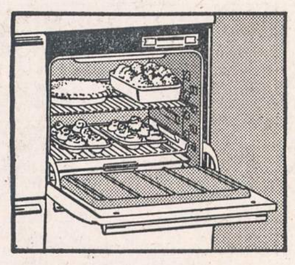

Starlight Grey Oven Interior adds new beauty to this deluxe range. It helps illuminate the oven so that the Big Master Oven is easier to see into, easier to use. Porcelain enamel finish makes oven cleaning a snap!

Price $399.95
Trade-in for Old Range $100.00
You pay $299.95

EASY TERMS

Leo Berman Hardware and Appliances

1638 W. 63rd Street HEmlock 4-6800
(1 block West of Ashland on 63rd St.)
3422 Michigan Avenue East Chicago, Indiana
Phones: WAterfall 8-8400 East Chicago 5611

OPEN MONDAY AND THURSDAY EVENINGS

CLASSIFIED ADS.

HELP WANTED — MALE
Darbininkų Reikia

REIKALINGI GYDYTOJAI LIGONINĖS DARBAMS
KEystone 9-6080

REIKALINGA VIRĖJA-S tavernos ir restorano bizniui. 5758 West 65th St. POrtsmouth 7-9675

BATŲ SIUVĖJŲ
VYRŲ IR MOTERŲ
Baleto batų siuvėjų, kirpėjų, viršų apsiuvimo operatorių.
Apmokamos atostogos. Dykai apdrauda
L E O ' S
32 West Randolph St.

HELP WANTED — FEMALE
Reikia Darbininkių

REIKALINGA moteris iki 50 metų amžiaus, dirbti — paruošti ir pakuoti dietos maistą (Dietetic Food). Geras susisiekimas. Ligoninės apdrauda.
Kreiptis
Chicago Dietetic Supply House
3411 West 5th Ave.

BUSINESS CHANCES
Biznio Progos

LIKERIO krautuvė ir taverna pardavimui. Įrengta 20 metų. Kampiniame name. 3267 So. Halsted Street.

FARMS FOR SALE
Ūkiai Pardavimui

95 AKRŲ ūkis arti Stover, Mo., prie valstybės 52 kelio. 10 mylių nuo Lake of Ozarks. Puikus 5 kamb. baltas medinis namas, rūsys, elektra, telefonas, butane gazas. Cemento šaligatvės. 6 kiti pastatai. Geri javai, miškas, ganykla, 2 prudai; aptvertas. Traktorius ir ūkio įrengimai pasirinktinai. $6,500. Savininkas Paul Hosier, Stover, Mo.

113½ akro ūkis. Visa žemė dirbama. Savininkas, telefonas 2189-J 711 — 8th St., Watertown, Wis.

AUTOMOBILES—TRUCKS
Automobiliai — Sunkvežimiai

VIKTORO KOŽICOS
lietuviška gazolino stotis ir auto taisymas
CALL-ME-MOTORS Co.
5759 S. WESTERN AVE. RE 7-9533
Atliekami motoro remontai, lyginimo dažymo darbai ir keičiamos dalys

PAINTERS AND DECORATORS
Maliavotojai ir Popieriuotojai

JONAS PLEIRYS
DAŽYTOJAS - KONTRAKTORIUS
Dažome naujus ir senus namus iš oro ir vidaus. Restoranus, sales ir kt.
Skambinkite: PRescott 9-0225
10046 S. LOWE AVE., CHICAGO

MISCELLANEOUS
Įvairūs Dalykai

LIETUVIŠKA APDRAUDŲ AGENTŪRA
Gyvybės, ligoninės, automobilių, baldų, namų ir visos kitos apdraudos—asmenims, profesionalams ir biznio įstaigoms. Laisvas pasirinkimas kompanijos ir apdraudos rūšies. Nemokamas patarnavimas ir informacija. Valstybės patvirtintos kainos. Smulkesniai informacijai gauti skambinkite, rašykite, užeikite:
JONAS KIRVAITIS
INTERSTATE INSURANCE AGENCY
5900 S. Ashland Ave., Chicago 36, Ill
Tel.: WAlbrook 5-5671
AGENTŲ IR BROKERIŲ DĖMESIUI!
Prieš drausdami kitur, pasiteirauskite pas mane. Pirmaeilės kompanijos —aukščiausi komisai. Savi pas savus!

CONTRACTORS - BUILDERS
Namų Statytojai ir Taisytojai

NAMŲ REMONTAS
(REMODELING)
Atlieku cemento, karpenterio, mūro ir kitus darbus. Iki $2,500 nereikia nieko įmokėti, o už didesnius darbus susitarsime.
Dirbu Chicagoje ir priemiesčiuose.
PETRAS POCIUS
6828 So. Maplewood Ave.
REpublic 7-1223

BUILDING, REMODELING CONTRACTOR
Nauji namai ir garažai, senų namų stogai, kaminai, porčiai ir langai. Cemento ir mūro darbai, pleisteriavimas, dažymas, tile įdėjimas ir įvairūs kiti darbai.
Skambinkite:
LIUDAS TAUJENIS
6828 So. Maplewood Ave.
HEmlock 4-5848

Siuntiniai į Lietuvą

Lietuvių Bendrovė Overseas Cargo Co. siunčia į Lietuvą siuntinius su angliška medžiaga kostiumams, maistu, avalyne, vaistais ir kt. (į kitus Europos kraštus tik maistą) su pilna 100% garantija. Visi mokesčiai sumokami čia, gavėjas nieko nemoka. Siuntiniai siunčiami iš Europos sandėlių. Greitas pristatymas.

Prašykite mūsų siuntinių sąrašų:
OVERSEAS CARGO CO.
2737 W. 43rd St., Chicago 32, Ill.
Tel.: YArds 7-4337
(Skelb.).

REAL ESTATE FOR SALE
Namai, Žemė — Pardavimui

MARQUETTE Parke 5 kamb. 10 metų senumo mūr. namas. Gazu šildymas. Patogiai įrengtas dvigubas garažas. Lotas 42x125. Tiktai $16,200. A. Rėklaitis.

LABAI gražioje vietoje, tarp medžių, 6 kamb. (3 mieg.) mūr. rezidencija. Naujas garažas. Dvigubas lotas. Arti 67th ir Pulaski Road. $15,000. A. Sirutis.

10 GRAŽIŲ butų didingas apartmentinis namas Chicagos vakaruose. Imokėti tik $20,000. Savininkas duoda visą morgičių. Arba mainys į namą Pietų vakaruose. E. Kuršius.

PELNINGA rūbų-avalinės krautuvė su 2 aukštų namu. Daug vertingų prekių. Viskas skubiai parduodama už $27,600. K. Juknis.

MARQUETTE Parke gražioj vietoj skubiai parduodamas geras 2 aukštų mūr. namas su gretimu vertingu lotu, kurį galima pirkti ir atskirai. K. Juknis.

MĖSOS ir maisto produktų krautuvė. Geras biznis, parduodamas už $4,200. E. Kuršius.

BRIGHTON Parke gerai įruoštas mūr. namas 3 butų, vienas su visais veik naujais baldais. 2 butai išnuomojami už $160 mėn. Trečias butas—pirkėjui. Kaina $21,800. A. Rėklaitis.

EKSTRA modernus bznio namas su 4 kamb. butu. Rūsys. Tinka daktarui arba bet kuriam bizniui. Marquette Parke. $27,000. A. Sirutis.

GAGE Parke 1½ a. šviesus med. namas geram stovyje. Dvigubi langai. Platus lotas. Retas pirkinys už $11,000. A. Sirutis.

NUMAŽINTA kaina iki $39,000 už 4 butų po 5 kamb. mūro namą Marquette Parke. K. Juknis.

TURIME gerą pasirinkimą ir kitokių įvairaus dydžio namų bei visokių biznių, ūkių ir šiaip dėmesio vertų pirkinių.

O TAIP PAT tarpininkaujame butų-kambarių nuomavime.

P. LEONAS
REAL ESTATE
2735 West 71st Street
Visi telefonai: WAlbrook 5-6015

Prieš pirkdami ar parduodami namus, atlankykite mus
KUTRA - NORKUS REALTY
2405 WEST 51st STREET
WAlbrook 5-5030 — RE 7-7321 (vak.)
PRospect 8-3579 (vak.)

KAS NORI namų, farmų ir biznių pirkti bei parduoti, kas nori gauti paskolas — morgičius, apdraudimus—insuransus, kas nori biznių knygas suvesti Jums nuoširdžiai patarnaus ir pagelbės.
JUOZAS STANAITIS
Telef.: HUdson 3-7828
Namų tel.: PRospect 8-2530
COOK COUNTY BUSINESS BROKERS
9016 S. Cottage Grove Ave., Chicago

KAS perkant arba parduodant namus norite sąžiningo ir lietuviško nuoširdaus patarnavimo kreipkitės į:
VENTA REAL ESTATE
4409 So. Fairfield Ave.
Tel.: LAfayette 3-3881
Kasdien: 9-12 ir 4-7 val. vakaro.
Šeštadieniais 9 ryto iki 8 val. vak.
Trečiadieniais uždaryta.

PARDUODU puikų mūr. 7 kamb. namą, 3 mieg., 2 pilnos maudynės. Puiki vieta renduoti kambarius. Aš gyvenu iš rendos. Parduodu, nes gavau vyrą, turintį savo namus. Norintieji žinoti, kreipkitės laišku į Mrs. Emily Kraucs, 6725 N. Miami Ave., Miami, Florida.

PIRKINYS
Medinis 2 butų namas po 4 kambrius. Šitas namas yra gerame stovyje ir geroje vietoje, ir bus parduotas už Jūsų geriausią pasiūlymą. Prieš pirkdami ar parduodami namus užeikite pas CHARLES URNICH-URNIKĄ — NOTARĄ — 2440 West 69th Street, HE 4-4859, čia rasite teisingų kainų ir pelningų namų pasirinkimą.

DE LUXE BRICK
2-5's near 65th and Campbell. Nicely decorated. Enclosed porches, tile kitchens and baths. Wall to wall karpeting in living and dining rooms. Automatic oil heat, new unit. 2 car garage. Reasonable. Rosas Realty Co., 6151 S. Kedzie Ave. GRovehill 6-8015.

CICERO MODERNUS ½ DUPLEX Arti 58th ir 35th St. 5 kamb., garažas. Tik 8 metų senumo. $13,500; įmokėti $3,000. Svoboda, 6013 Cermak. BIshop 2-2162.

BRIGHTON Parke parduodama taverna su visais įrengimais. "Green Turtle", 4516 So. Washtenaw. BI 7-9216

$6,500 METINIŲ PAJAMŲ
iš 8 butų, 4-5 ir 4-4 kamb. gero mūrinio namo. Visi butai apšildomi. Arti gero susisiekimo. Pasidalindami palikimą parduoda už $46,000.
WA 5-5031

NEAR 64th AND JUSTINE
An exeptional buy—good investment. 2 flats face brick: 1-6, 1-4, 1-3 Three baths. Oil forced air heat. Full basement with built in bar. Extra features. Beautifully decorated and clean throughout. Near transportation, shopping and schools. Don't wait. Call now ROSAS REALTY CO., 6151 S. Kedzie GRovehill 6-8015

MISCELLANOUS FOR SALE
Įvairūs Pardavimai

RUMMAGE IŠPARDAVIMAS
Thos. Mem. Congregational Church
64th Place ir Homan Ave.
Šeštadienį, spalio (Oct.) 8 dieną
nuo 9:00 ryto iki 2:00 popiet