ORAS

Debesuota, vėsiau,
dieną 63 , naktį 49.
Saulė teka 6:53, leidžiasi 6:25.

NAUJIENOS

THE LITHUANIAN DAILY NEWS

The First and Greatest Lithuanian Daily In America
NAUJIENOS
The Lithuanian Daily News
Published by The Lithuanian News Publishing Co., Inc.
1739 So. Halsted St., Chicago 8, Ill.
HAymarket 1-6100
Over One Million Lithuanians In The United States

VOL. XLII Kaina 5c Gr. 8, Ill. Penktadienis, Spalio-Oc tober 7 d., 1955 m. Price 5c 236

MIDWEST INTER-LIBRARY CENTER CHICAGO

Midwest Inter. Library Center 5721 Cottage Grove Ave

SENATO K-TAS TIRIA KOMUNISTU SPAUDA

DERLIAUS NUĖMIMO PROPAGANDOS ISTERIJA OKUPUOTOJE LIETUVOJE

BERLYNAS (Specialiai Naujienoms). — Sukolchozintų žemdirbių pasyvumas yra "Achillo kulnis" bolševikų žemės ūky. Paklausius Vilniaus radijo pranešimų ir pavarčius Vilniaus spaudą, nieko daugiau nekrinta taip į akis, kaip komunistų susirūpinimas derlium, jo nuėmimu, ko skubiausiu iškūlimu ir laukų apsėjimu.

Čia visiems kliuva — kolchozų pirmininkas už delsimą ir neveiklumą, MST stočių vedėjams už mašinų nesuremontavimą ir netinkamumą, (geresnės išvežtos į Kazakstaną ir Sibirą), valdžios atstovams ir net pačiai partijai, kuri niekuomet "neklysta", už aktingumo trukuma.

Nelaimingi tarybiniai agronomai, agrotechnikai ir zootechnikai iš kailio nėrėsi, bemokydami kolūkiečius žemės darbų. Kiekviename spaudos Nr. stambiom raidėm šaukiama maždaug taip: Spartinkime derliaus nuėmimą, organizuokime kūlimą tiesiog lauke, kulkim dviem-trim pamainom net ir naktimis; aukštų agrotechnikos lygiu pakelkime žiemkenčius. Viską darykim ko skubiausiai be mažiausio delsimo ir ryžtingai.

Be "ryžtingumo" neapseina nė vienas raginimas. Atrodo, kad ūkininkų apiplėšimas neišėjo į naudą plėšikui, kitaip nereikėtų kelti tokio armiderio, kaip jis dabar daromas.

Koks džiaugsmas apima vyriausybę, sulaukus pirmo grūdo bedugniam Sovietų aruodui! Grūdus pristatant jau nereikalaujama raudonųjų gurguolių, kaip tai buvo pirmomis Lietuvos užplūdimo dienomis. Grūdus noriai priima vežamus ir be raudonų vėliavų ir tėvo Stalino paveikslų.

Sovietinės spaudos nervingumas galima aiškinti tik tuo, kad sukolchozintas žemės ūkio atsilikimas yra mirtina grėsmė komunizmui.

Medicinos reikalai

KLAIPĖDA. — Tuo tarpu, kaip Vakarų Europoje jaučiamas didelis medikų perteklius, Klaipėdoje priešingai, čia jų labai trūksta, Tarybų valdžia, įsikūrus Lietuvoje, nušlavė Klaipėdoje visa medicinos personalą. Šiai spragai užlopyti steigiama "Respublikinė Klaipėdos Medicinos Mokykla ruošti medicinos "felčerius".

Įdomios priėmimo sąlygos; iš stojančių reikalaujama išlaikyti egzaminus iš rusų kalbos ir literatūros raštu, tuo tarpu iš lietuvių kalbos užtenka tik žodžiu — nėra reikalo mokėti rašyti.

Turint galvoje, kad Lietuvoje rusų kalba moka daugumoje tik rusai okupantai, į mokyklą galės patekti daugiausiai irgi rusai. Jiems tokiu būdu sudaromos sąlygos apsigyventi Lietuvoje ir joje varyti rusinimo ir šnipinėjimo darbus.

Kiek laiko tęsis "felčerių apmokymas, skelbimuose nenurodyta. Mokytų felčerių paruošimas galės tęstis jeigu ne kelias savaites, tai bent keletą mėnesių.

"Apmokestinimas"

KRETINGA. — Šis naujas žodis gimė kolūkio gyvenime. Jis reiškia apdėjimą dvigubu mokesčiu už asmenines kolūkiečių pajamas iš sodybinio sklypo.

Tiems, kurie neatlieka darbadienių minimumo "Tiesos" korespondentas J. Požera skundžia (o tai yra sovietinio korespondento pareiga) Kretingos kolūkio darbuotojus už tai, kad jie rodo per maža griežtumo nepasiduodantiems kolūkio disciplinai. Prie tokių jis priskaito Kretingos kolūkio pirmininką Lapinską ir net rajono komiteto sekretorių Jonušą. Kad išspaudus iš kolūkiečių daugiau prakaito "iškalbus korespondentas rekomenduoja su darbininkais "rasti kitą kalbą", atseit, juos "apmokestinti".

IŠ VISO PASAULIO

Lester Pearson Sovietų S-goj

MASKVA. — Kanados užsienio reikalų ministeris Lester B. Pearson trečiadienį atskrido su žmona į Maskvą vienos savaitės kelionei po kai kurias Sovietų Sąjungos vietas. Jį pasitiko Molotovas. Pearson pasisakė kovojąs už "glaudesnę Kanados-Sovietų draugystę".

Naujas Graikijos premieras

ATĖNAI. — Mirus ministeriui pirmininkui Maršalui Papagos, Graikijos karalius Povilas pavedė viešųjų darbų ministeriui Karamanlis sudaryti naują vyriausybę. Papagos prieš mirdamas buvo numatęs ministeriu pirmininku dabartinį užsienio reikalų ministerį Stephanopoulos.

Vokiečiui nusibodo komunistai

BERLYNAS. — Pereitų metų vasarą į Rytinę Vokietiją pasileido ilgųjų distancijų bėgikas (pilna to žodžio prasme, 10,000 metrų čempionas) Erich Kruczynski. Šios savaitės pradžioj Kruczynski šią distanciją su kliūtimis pakartojo priešinga puse, į Vakarų Berlyną. Jis sako, kad dabar jau sotus komunistų taušKalų.

Policijos mūšis su komunistais

GVATEMALOS MIESTAS. — Per pastarąsias tris savaites Gvatemalos sostinėj policija jau keturius kartus apsišaudė su komunistais, kurių valdžią pernai nuvertė plk. Armas sukilėliai. Trečiadienį, apsupus komunistų būstinę (partija yra uždrausta), policija viena iš jų nušovė, du sužeidė ir 15 suėmė.

Dar ne visus austrus paleido

VIENA. — Sovietų Sąjunga žadėjo pasirašant taikos sutartį paleisti visus austrų belaisvius. Austrijos ambasadorius Bischoff, išvyko atgal į Maskvą su vyriausybės reikalavimu Sovietams paleisti 350 austrų, tebelaikomų Sovietų koncentracijos stovyklose ir kalėjimuose.

6 rusai grįžo iš "sugrįžimo"

BERLYNAS. — Šeši rusų pabėgėliai, kurie pasidavė Sovietų propagandai ir buvo grįžę pas komunistus, du po 5 dienų, kiti 4 po 10 dienų, pasirodė vėl Vakarų Berlyne. Jie džiaugiasi, kad juos nebuvo dar toli nugabenę ir galėjo per Rytų Berlyną pasprukti antrą kartą į Vakarus. Sugrįžėliai įspėjo ir kitus rusus nepasiduoti Sovietų komiteto "už grįžimą į tėvynę" kurstymams.

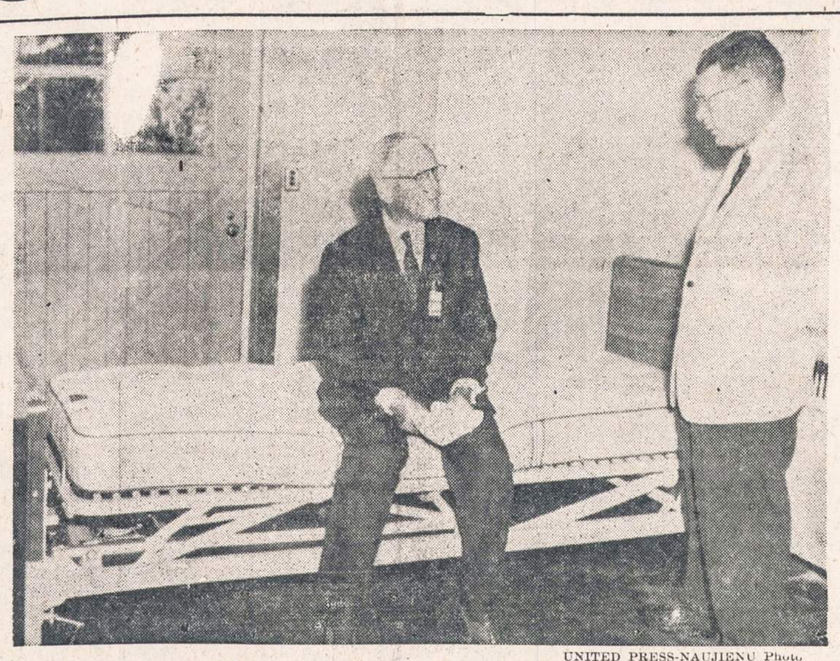

UNITED PRESS-NAUJIENŲ Photo

Prezidento asmeninis gydytojas maj. gen. Howard Snyder aiškina sekretoriui James Hagerty apie naująją lovą prezidentui Eisenhoweriui. Ši "Hi-Lo" speciali lova yra Chicagos Furniture Co. dovana.

"DRAUGAS" MATULIS REIKALAVO JT PAGALBOS "PERKALBĖTI" PABĖGĖLIUS

PAPRAŠĖ UŽDRAUSTI ANTIKOMUNISTŲ EMIGRANTŲ PROPAGANDĄ PRIEŠ ŠALIS, "IŠ KUR JIE PABĖGĘ"

NEW YORKAS. — Kokios nuomonės yra Sovietai apie Jungtines Tautas, matyti iš jų reikalavimo, kad JT padėtų Sovietams ir jų satelitams perkalbėti ir repatrijuoti pabėgusius antikomunistus.

Kas nori, galėjo, arba gali ir toliau grįžti, iš kur pabėgęs. Bet Sovietai nori pagauti ir tuos, kurie jokiomis sąlygomis nenori grįžti pas komunistus. O tokių, pagal Sovietų atstovo duomenis, esą 300,000.

Matulis maskolių tarnyboje

Šį akiplėšišką reikalavimą Kremlius pavedė iškelti okupuotos Lietuvos mokslo akademijos pirmininkui J. Matuliui, kad reikalas neatrodytų toks rusiškas ir sovietiškas, koks jis iš tikrųjų yra.

Jis įteikė JT socialinių, humanitarinių ir kultūros reikalų komitetui barbarišką pasiūlymą, reikalaudamas, kad Jungtinės Tautos "paveiktų" tas šalis, kur yra apsigyvenę antikomunistiniai pabėgėliai, grįžti 300,000 pabėgėlių, kurie nenori grįžti, gerai žinodami, kodėl.

Matulio rezoliucijoj, be to, reikalaujama, kad JT nariai sudraustų antikomunistinius pabėgėlius, kad jie nevarytų nedraugiškos propagandos prieš savo kilmės kraštus, o priešingai, kad JT nariai atidarytų duris Sovietų ir jų satelitų propagandai "už grįžimą į tėvynę".

Norai, pagrįsti klasta

Diena anksčiau JT pabėgėlių reikalų komisaras paprašė paskirti daugiau lėšų pabėgėliams įkurdinti. Sobolevas, SSSR delegacijos pirmininkas, iškišo po to Matulį, neva "nepriklausomos Lietuvos" atstovą, kad jis pamokytų Jungtines Tautas, kaip išspręsti pabėgėlių problemą pagal sovietišką būdą.

Australijos atstovas H. A. McClure-Smith atsakė Matuliui, kad jo siūlomas būdas pabėgėlių problemai išspręsti yra netinkamas. "Paskutinių 10 metų įvykiai parodė, kad nepaprastai didelė pabėgėlių dauguma nenori laisvu noru grįžti, iš kur pabėgę", priminė jis Matuliui.

Griežtas JAV atsakymas

JAV atstovas Jacob Blaustein paaiškino komitete, kad Jungtinės Valstybės yra griežtai priešingos priverstiniam repatrijavimui, nors tas priverstinumas būtų ir netiesioginis. Jam kilo neaiškumas dėl Matulio raginimo pabėgėlius "perkalbėti".

Kitame posėdy JAV valstybės sekretoriaus padėjėjas įteikė $500,000 čekį JT pabėgėlių reikalų tvarkytojui Dr. van Heuven Goedhart, pagal kurio planą per 4 metus reikalinga surinkt $16 milijonų likusiems pabėgėliams Europoj įkurdinti užjūrio valstybėse.

S. BAČKIS PAS PRANCŪZIJOS LIETUVIUS

Š. m. rugpiūčio gale ir rugsėjo mėn. pradžioje, savaitgalių proga, (neoficialus) Lietuvos Atstovas Prancūzijoje, Dr. S. Bačkis, kuris eina kartu ir Balfo įgaliotinio pareigas, Balfo pageidavimu aplankė Prancūzijos lietuvius, gyvenančius Allier, Alpes Maritimes, Ardeche, Bas-Rhin, Drome, Haut-Rhin, Meurthe et Moselle, Moselle, Nord, Pas de Calais, Rhone departamentuose. Ten yra įsikūrę bei gyvena senieji lietuviai emigrantai ir pabėgėliai. Dr. Bačkis susipažino su lietuvių materialine bei moraline būkle, jų tautiniais rūpesčiais ir suteikė jiems informacijų, kaip jie geriau gali susitvarkyti pagal veikiančią įstatymdavystę Prancūzijoje bei kaip jie galėtų įsikurti kitur, jei nori emigruoti. Aplankęs Prancūzijos lietuvius, jisai rado juos vienur kitur geriau įsigyvenusius bei įsikūrusius, bei daugelį jų gana skurdžiai gyvenančių ir vargstančių.

B. L. informacijos

Vėliausios Žinios

★

— Praėjus 12 dienų nuo prezidento Eisenhowerio ligos ir nepasirodžius jokioms komplikacijoms, kritiškosios dienos yra praėjusios. Taip yra įsitikinę prezidento gydytojai, vis tvirčiau tikį, kad jis visiškai pasveiks.

— Maroke prancūzų svetimšalių legionieriai apgynė tris tvirtoves nuo vietos sukilėlių, bet jų nesunaikino. Laukiama, kad jie bet kada gali pakartoti savo puolimus iš gretimų kalnuotų sričių Ispanų Maroko pasieny.

— Prancūzijos vyriausybė pareiškė protestą Ispanijai, kad ji leidžia savo marokiečiams eiti su ginklais į Prancūzų Maroką ir dėtis į kovą prieš prancūzus.

— Ministeris pirmininkaus Faure pašalino iš prancūzų vyriausybės 4 de Gaulle šalininkus, jų tarpe ir krašto apsaugos ministerį gen. Pierre Koenig. Jie buvo pagrąsę patys pasitraukti, jei Faure nepakeis savo plano Marokui valdyti.

— Grįžęs iš Luksemburgo po pasitarimų su Prancūzų ministeriu pirmininku Faure ir užsienio reikalų ministeriu Pinay, Vokietijos kancleris Adenaueris padarė savo vyriausybei pranešimą. Sutarta remti Saaro susitarimą šaliai "sueuropinti", bet atsisakyta išleisti bendrą atsišaukimą į Saaro gyventojus, kad jie balsuotų už šią sutartį.

— United Airlines lėktuvas, DC-4, su 62 keleiviais ir 3 įgulos nariais, nukrito ir sudužo prie Rock Spring, Wyomingo valstybėj. Visi žmonės žuvo. Lėktuvas skrido iš New Yorko, per Philadelphiją, Detroitą, Chicagą, Omahą į San Francisco. Nelaimė atsitiko netrukus po pakilimo iš Denver, Colo., aerodromo.

Milijonierius už "koegzistenciją"

NEW YORKAS. — Paul Hoffman, vienas iš Amerikos automobilių karalių (Studebaker-Packard prezidentas) paragino viename susirinkime Vakarų valstybes pritaikinti savo užsienio politiką taikingam sugyvenimui su komunistų šalimis. Vakariečiai neturi prarasti vilties, kad Sovietų Sąjunga vieną dieną iš širdies pritars sugyvenimui su kapitalistinėmis valstybėmis, kalbėjo šis naujų rinkų ieškotojas.

MIESTAS GAUNA KASDIEN 50 MAIŠŲ BOLŠEVIKŲ LEIDINIŲ IŠ UŽSIENIO

Pašauktas apklausinėjimams ir 'Vilnies' Vabalas

CHICAGA. — Senato vidaus saugumo komitetas ketvirtadienį popiet pradėjo tirti komunistinės spaudos, antplūdį Chicagoj iš Sovietų Sąjungos ir kitų komunistų užvaldytų kraštų.

Chicagos paštas kasdien išnešioja 50 maišų komunistinės literatūros iš užsienio, nežiūrint, kad yra 20 metų senumo įstatymas, kuris draudžia paštui platinti tokią priešvalstybinę literatūrą.

Geriau vėliau, negu niekad

Tuo tikslu senato vidaus saugumo komiteto narys Jenner (resp., Ind.) pakvietė pašto bei muitinės valdininkus, kad jie nupasakotų, kaip toji raudonoji propaganda, nukreipta prieš Jungtines Amerikos Valstybes, platinama po Chicagą ir kitus Amerikos miestus.

Chicaga — komunistų taikinys

Komunistai daugiausia pasiunčia savo šlamšto į Chicagą; 80% jų leidinių ateina svetimomis kalbomis, kadangi Chicaga yra tikras tautų babilonas su didelėmis mažumų kolonijomis.

"Šita nuodų medžiaga, kuri pristatoma užsienio kalbomis Chicagos gyventojams, prilygsta pačio didžiausio Amerikos savaitraščio "Saturday Evening Post" egzempliorių apyvartai", pasakė komiteto advokatas Richard Arens.

Kiekviename pašto maiše yra 50 ryšulių po 200 egzempliorių, atseit 10,000. Iš užsienio ateina apie 500 skirtingų komunistų periodinių leidinių, visi gražiai ilius truoti, kad patrauktų skaitytojo akį prie propagandinių skilčių, kalbėjo minėtas komiteto tyrinėtojas.

Čiumpa ir vietos talkininkus

Komitetas įsakė atvykti 6 vietos komunistų spaudos platintojams. Tarp jų yra ir komunistų "Vilnies" laikraščio redaktorius Prūseika-Vabalas.

Komitetas darbuojasi US Customs House, 610 S. Canal Street.

Argentinos valdžia prašo Paragvajų išvaryti Peroną

Kitaip pablogėsią santykiai

BUENOS AIRES. — Naujoji Argentinos vyriausybė paprašė Paragvajų, kad jis neduotų apsigyvenimo leidimo pabėgusiam diktatoriui Peronui ir pareikalautų, kad jis susirastų kitą kraštą nuolatiniam apsigyvenimui.

Nuvestasis diktatorius trečiadienį atvirai pareiškė, kad jis save tebelaiko Argentinos prezidentu ir kad jis kovos už sugrįžimą į valdžią.

Naujoji Argentinos vyriausybė priminė Paragvajui, kad jis pasirodytų labai nedraugiškas, jei leistų gyventi asmeniui, kuris kesinasi į kaimynines valstybės valdžią.

Paleido vyriausią teismą

Generolo Lonardi vyriausybė paleido Argentinos aukščiausiąjį teismą, kadangi Peronas į jį buvo paskyręs tokius asmenius, kurie sutiko tyčiotis iš teisės ir pataikavo diktatoriaus valiai.

Pavarytieji, bent jų didžioji dalis, bus patraukti į teismą už apgavystes, turtų prisiplėšimą ir nusikaltimus tautai bei konstitucijai.

Be to, išardyta ir senoji vyriausiojo prokuroro įstaiga. Į ją bus paskirti nauji žmonės.

Ambasadorium į Angliją paskirtas Dr. A. Candiotti, radikalų partijos žmogus.

Gub. Knight kovoja prieš Richard Nixon

SACRAMENTO, Cal. — Gubernatorius Goodwin Knight sako, kad Kalifornijos valstybės delegacijos vadų respublikonų konvencijoj bus jis ir kad delegacija balsuos už ką, ką, tik ne už Richard Nixon, dabartinį viceprezidentą.

Jei Eisenhoweris nebekandidatuos, gub. Knight laiko save pačiu tinkamiausiu respublikonų kandidatu į prezidentus.

Be Nixono ir Knight, yra dar du Kalifornjios respublikonai, minimi kaip galimi kandidatai į prezidentus. Tai senatorius William Knowland, respublikonų arba mažumos vadas senate, ir Earl Warren, buvęs Kalifornijos gubernatorius, dabar persikėlęs į Washingtoną, gavus Eisenhowerio paskyrimą į JAV aukščiausiojo teismo pirmininkus.

"LIAUDIES ŠVIETIMAS"

Kauno mieste įsakyta suorganizuoti šįmet tris kartus daugiau politinės ekonomijos ratelių, negu praėjusiais metais. Prie partijos miesto komiteto naujai atidaroma ekonomijos mokykla. Dešimtyse miesto įmonių pirmą kartą veiks "tarptautinės politikos studijavimo rateliai", o 1000 aktyvistų ir kt. marksizmo-leninizmo teorijas studijuos savarankiškai. Partinio švietimo tinkle šiemet turės Kaune mokytis apie 6.000 žmonių.

Tito santykiai su satelitais – blogi

Sovietų Jugoslavija mažiau bijo, kadangi jie toliau

BUKAREŠTAS, Rumunija. — Santykiai tarp Jugoslavijos ir Sovietų Sąjungos dabar pasidarė kaip ir normalūs. Bet to negalima pasakyti apie Jugoslavijos santykius su Sovietų satelitais.

Satelitai, gavę ženklą iš Maskvos, pradėjo taipgi meilintis Titui, tačiau "titoizmas" — neva "nacionalkomunizmas", sunkiai suvirškinamas satelitų ir toliau. Tie, kurie yra paskirti į valdžią, yra pakłusnūs Maskvos tarnai ir nepakenčia Tito, kadangi jo kovos pasisekimas prieš Kremlių skatina ir daug satelitų komunistų kovoti už didesnę nepriklausomybę nuo Sovietų Sąjungos.

Georgiu-Dej ir Matysias Rakosi, Rumunijos ir Vengrijos komunistų partijų bosai, anksčiau buvę ir premierai, buvo patys didieji Tito priešai. Apkaltinę "titoizmu" savo sebrus, jie juos pasiuntė į kartuves.

— Viceprezidentas Nixon šeštadienį skris į Denver, Colo., pas prezidentą Eisenhowerį pirmam pasitarimui per visos ligos laikotarpį.

VAIKAI MOKOMI TAUPYTI

Apylinkės mokyklų vaikai, užėję į Lombard Savings and Loan Association, klausinėja, kaip menkos jų santaupos neša didokus nuošimčius. Taupymo bendrovės atstovai aiškina mokiniams finansines operacijas.

Visiems gerai pažįstamas mokyklos varpelio balsas Yorkfield ir Salt Creek mokyklose yra papildomas nikelių ir dešimtukų skambėjimu, kuriuos mokiniai atsineša klasėn, kad vėliau pridėtų prie savo taupomųjų sąskaitų Lombard Savings and Loan Association, Berwyn'e.

Ponas Frank J. Kinst, vienas Lombard įstaigos pareigūnų ir visų pripažintas autoritetas Mokyklų Taupymo Planų srityje, sako: "Šie antrieji taupymo metai minėtose mokyklose visai patvirtina mūsų įsitikinimą, kad tokia jaunimui pritaikinta taupymo programa, visai patenkina jų reikalavimus ir išaugina juose taupumo dvasią. Daugelis vaikų, priklausančių šiam planui, parodė didelį entuziazmą šios rūšies taupymui, pridėdami kas savaitę atitinkamas sumas, kad ir per vasaros atostogas. Lombard vis plačiau darosi žinomas, kaip "vaikų bankas" dėl to, kad jo raštinės dažnai būna pilnos jaunųjų, besidžiaugiančių savo naujais patyrimais ir galimybe taupyti kartu su tėvais.

Dar svarbesnis yra tas faktas, kad vaikai įsigija gerą įprotį savo ankstyvuose metuose, o kartu su tuo įpročiu auga ir jų taupomoji sąskaita. Visų pripažinta tiesa sako, kad "Taupūs vaikai retai tepasidaro išdykėliais".

Yorkfield'o mokyklos vedėjas Mr. J. Jacobs ir Salt Creek mokyklos vedėjas M. J. Allbright, kartu su Eugene Selleck 5 mokyklų vedėju Berwyn'e ir Mr. Rentfro iš N. Riverside mokyklos, pareiškė savo didelį pasitenkinimą taupymo planų įvedimu jų mokyklose ir džiaugėsi, kad tiek mažai laiko tereikia sunaudoti Taupymo Programai pravesti. Tėvų komitetai ir P. T. A. grupės rodo didžiausią susidomėjimą Mokyklinio Taupymo idėjomis. Keletas naujų mokyklų teiravosi dėl sąlygų, kuriomis šis planas galėtų būti įvestas jų mokyklose. Dabartiniu metu daugiau negu 2,500 vaikų turi Taupomąsias Sąskaitas, kurių bendra suma viršija $100,000.00. Visi vaikai nuo 3-čio iki 8-to skyriaus turi galimybę sąskaitas atidaryti. Jų, kaip ir suaugusiųjų sąskaitos uždirba 3% dividendų ir yra apdraustos iki $10,000.00 Federal Savings & Loan Insurance Corp. Su naujų mokyklų įsijungimu į Taupymo Programą, šių mokslo metų pabaigoje yra numatoma turėti 5,000 besimokinančių patirti taupymo vertę vaikų.

Kiekvieną savaitę viena diena yra "Banko Diena". Tą dieną vaikai į klasę atsineša savo taupmenas kartu su taupytojo knygute. Kiekvienoje eilėje vienas mokinys yra paskiriamas tos savaitės iždininku. Jo pareiga yra surinkti savo eilės mokinių taupmenas ir patvirtinti taupytojo matematinius apskaičiavimus. Tada bendras visų mokinių įnašas yra sudedamas į didžiulį voką ir siunčiamas į vedėjo raštinę ar kitą surinkimo punktą, iš kurio patikėtas pasiuntinys iš Asociacijos surenka visus įnašus ir, jeigu būna reikalas, atsako į iškilusius klausimus. Asociacija, aišku, prisiima pilną atsakomybę už bet kokius trūkumus. Visas sugaištas laikas užima 5-10 minučių.

Įsijungusiems į planą vaikams nauda yra žymiai didesnė negu vien tik aukščiau minėtoji piniginė nauda. Vaikai išmoksta banko operacijų pagrindus, jie išmoksta savo mažų pajamų ribose ne tik išleisti, bet ir sutaupyti jų dalį svarbesnėms ateities išlaidoms. Jie turi progos praktiškai pritaikinti savo išmoktas matematikos taisykles ir gauti nuošimčius už savo investuotą kapitalą. Jeigu laikas leidžia ir pamokos nesusitrukdo, vaikai ekskursijoj atvedami į Lombard Savings raštines. Čia jiems parodoma, kaip jų santaupos yra užregistruojamos, kaip jos "įkinkomos į darbą", kad neštų jiems naudą. Po šitokio vizito vaikai apdovanojami suvenyrais. Tikrai malonu stebėti, kokius jausmus po šitokių ekskursijų vaikai turi Asociacijos atžvilgiu. Jeigu seniau vaikas į Asociaciją žiūrėjo su baime ir kartu pagarba, dabar jis ateina jausdamas irgi jai priklausąs, žinodamas, kad tikrumoj Asociacija yra "draugiška vieta".

Veltui kava ir dovanos taupytojams

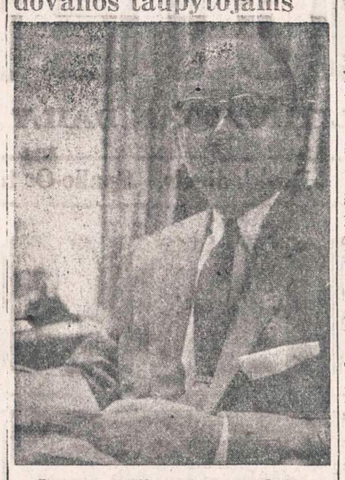

Juozas Gribauskas, vedėjas

Visokių savaičių esama: švarioji savaitė, baltoji, pigioji ir kt. Ar esate girdėję apie tokią TAUPYMO SAVAITĘ? Pradedant spalių 3 ir baigiant spalių 8 d. d., ŠV. ANTANO TAUPYMO ir SKOLINIMO BENDROVĖ, esanti 1447 So. 49h Court, Ciceroje, skelbia Taupymo Savaitę, kviesdama visus atvykti į šią įstaigą. Atsilankiusieji bus pavaišinti gardžia kvepiančia kava su pyragaičiais, o atidariusieji naują taupymo sąskaitą 50 ar daugiau dolerių, veltui gaus vertingą rašomą plunksną —parkerį. Už indėlius mokame gerus dividendus. Taupyti apsimoka visuomet, o ypač TAUPYMO SAVAITĖS metu. Nepraleiskite šios progos, atvykite patys ir atveskite savo draugus, pažįstamus.

Nuo 1922 metų ŠV. ANTANO TAUPYMO ir SKOLINIMO BENDROVĖJE jūsų kaimynai ir pažįstami taupo pelningai ir saugiai, tad kodėl nepamėginti ir jums ir įsitikinti, kad ši įstaiga tikrai pasitikėjimo verta.

(Skelb.).

Naujas Fordo automobilis

Labiausiai mėgiamo Amerikoje automobilio naujausias modelis vėl pasirodys, kai spalio mėn. 21 d., penktadienį, Continental Mark II bus pardavėjų rodomas visame krašte.

Wm. C. Ford, Fordo Motorų kompanijos viceprezidentas ir vyriausias Continental Division menadžeris, pareiškė: "Continental yra skirtas specialiai, gero vardo siekiančiai, rinkai, žmonėms, turintiems gerą skonį ir pageidaujantiems automobilių, jungiančių grožį, prabangą ir kokybę.

Naujo stiliaus automobilių grožis glūdi proporcijose ir linijų bei formos kompozicijoje, išvestų iš geriausių buvusio Lincoln-Continental savybių, iš kurių kai kurios yra išlikusios: ilgas gaubtuvas, tvirtos sėdynės, ypatinga antrinio stogo dalis, trumpas dangtis užpakalpje ir vieta atsarginei padangai.

The Continental Mark II yra dviejų durų, kieto stogo kabinos automobilis; galima pasirinkti 14 spalvų ir penkias dviejų atspalvių kombinacijas. Neprivalomas priedas yra oro vėsintuvas. Standartiniai priedai šie: automatinė transmisija, automatiniai stabdžiai ir vairas, automatiškai atidaromi šoniniai ir užpakaliniai langai bei ventilatoriai. Kairėje nuo vairuotojo į atramą rankai įmontuoti mygtukai priešakiniams langams ir sėdynėms; be to langų migtukai lengvai kiekvieno keleivio pasiekiami. Durų rankenos, įmontuotos į atramas rankoms, neišsikiša ir patogiai pasiekiamos, kas įgalina keleivius lengvai atidaryti duris.

today never comes again!

start to SAVE this week Oct. 2-8

START TO SAVE WEEK Oct. 2nd to 8th

SPONSORED BY Insured SAVINGS & LOAN ASSN'S.

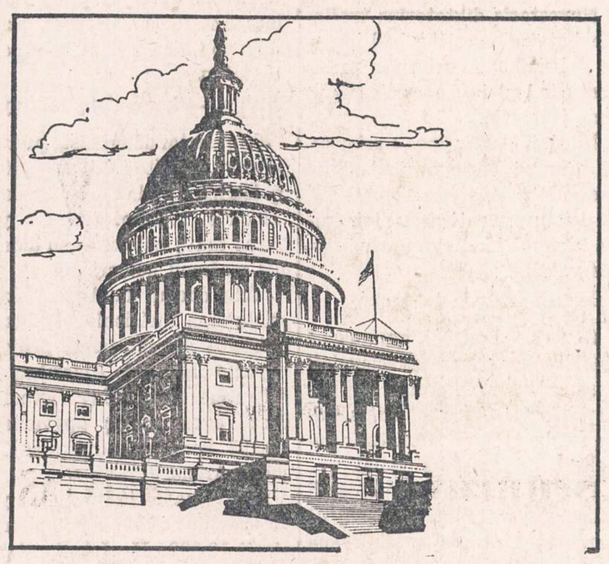

Universal Savings & Loan Association

YRA STIPRI IR PATIKIMA

Stiprumas ir patikimumas yra esminiai visuomenės gerbūviui augti. UNIVERSAL SAVINGS & LOAN ASSOCIATION didžiuojasi savo nuolatiniu 32 metų visuomeninės tarnybos rekordu. Pas mus esamos taupomosios sąskaitos ne vienai šeimai sudaro saugumo pamatą.

Dividendus iš santaupų mokame kas šeši mėnesiai. Šiuo metu jie yra aukštesni, negu kitur.

Esame patikimas visuomenės narys su geru vardu, pagrįstu teisingais patarnavimais ir suteikta pagalba. Esame apylinkės gyventojų finansinė įstaiga, kurią mūsų klientai laiko savo draugu.

FEDERAL HOME LOAN BANK SYSTEM MEMBER

Esame Federal Savings & Loan Insurance Corporation narys. Mūsų indėliai apdrausti iki $10,000.00

FEDERAL SAVINGS AND LOAN INSURANCE CORPORATION — SAFETY OF YOUR SAVINGS — INSURED UP TO $10,000

Universal Savings & Loan Association

1800 So. Halsted St., Chicago 8, Ill.

HAymarket 1-2028

Lietuvių Taupymo ir Skolinimo Bendrovių Lygos Nariai

kuriose kiekvieno santaupos yra apdraustos iki $10,000.00, o namų paskolos duodamos lengvomis sąlygomis.

CHICAGO SAVINGS & LOAN ASSN.
6234 SOUTH WESTERN AVE. — CHICAGO 36, ILLINOIS

CRANE SAVINGS & LOAN ASSN.
2555 WEST 47th STREET — CHICAGO 32, ILLINOIS

DISTRICT SAVINGS & LOAN ASSN.
3430 SOUTH HALSTED STREET — CHICAGO 8, ILLINOIS

UNIVERSAL SAVINGS & LOAN ASSN.
1800 SOUTH HALSTED STREET — CHICAGO 8, ILLINOIS

CRANE SAVINGS & LOAN ASSN.

2555 WEST 47th STREET — LAfayette 3-1083

B. R. Pietkiewicz, prez.; E. R. Pietkiewicz, sekr. ir advokatas

Mokame aukštus dividendus. Kešiuojame čekius. Parduodame ir išperkame valstybės bonus. Taupytojams patarnavimai veltui.

ATIDARYKITE SĄSKAITĄ ŠIANDIEN. — APDRAUSTA IKI $10,000.

Darbo valandos: pirmad. ir ketvirtad. nuo 9 iki 8 val. vakaro; antradienį ir penktadienį nuo 9 iki 5; trečiadienį uždaryta, o šeštadienį nuo 9 val. iki vidudienio.

MUTUAL FEDERAL SAVINGS — SAVINGS INSURED UP TO $10,000

MUTUAL FEDERAL SAVINGS REKORDAS

★ Įsteigta 1905 metais.

★ Per 50 metų ši bendrovė pergyveno karus, ekonomines depresijas, panikas ir krizes, bet savo taupytojams išmokėjo kiekvieną sutaupytą dolerį.

★ Aukštus dividendus visada mokėjo ir moka be pertraukos.

★ Skoliname pinigus namams statyti, pirkti ar taisyti.

★ Pinigams padėti nereikia važinėti. Juos galite pasiųsti paštu. Mes apmokėsime ir pašto išlaidas.

★ Pradėkite taupyti ŠIANDIEN!

2202 W. Cermak Rd., Chicago 8, Ill.

Phone VI 7-7747

John J. Kazanauskas, Pres.

CHARTERED AND SUPERVISED BY THE UNITED STATES GOVERNMENT

Įstaigos valandos: Kasdien nuo 9-tos ryto iki 5 val. po pietų. Ketvirtadieniais nuo 9-tos valandos ryto iki 8 val. vakaro. Šeštadieniais nuo 9 val. ryto iki 1 val. po pietų. Trečiadieniais visai neatidaroma.

PRADĖK TAUPYTI ŠIANDIEN, - TURĖSI RYTOJ!

TAIGI PRADĖK TAUPYTI ŠIOJE LIETUVIŠKOJE ĮSTAIGOJE.

Kiekvieno taupytojo indėliai yra apdrausti iki $10,000.00.

BRIGHTON SAVINGS and LOAN ASS'N.

4071 Archer Ave. — Tel.: LAfayette 3-8248

(į vakarus nuo California Avenue)

CHARLES ZEKAS, Secretary

OFISO VALANDOS:

Pirmad., Antrad., Penktad. ir Šeštadienį 9:00 ryte iki 4:30 val. po pietų. Trečiad. 9:00 ryto iki 12 val. dieną. Ketvirt. 9:30 ryte iki 8:00 val. vak.

Nuo 1924 iki 1955

AUKŠTAS DIVIDENDAS UŽ TAUPOMUS PINIGUS -- PILNAI APDRAUSTAS IR PELNINGAS SAUGUMAS -- PATARNAVIMAI VELTUI VISIEMS MŪSŲ NARIAMS

Štai kodėl apsimoka taupomus pinigus padėti į CHICAGO SAVINGS AND LOAN ASSOCIATION: 1. Pas mus visi indėliai yra apdrausti iki $10,000.00. 2. Pas mus taupomi pinigai buvo ir yra išmokami pagal pareikalavimą. 3. Per 31 metus CHICAGO SAVINGS visada 100% išmokėjo taupytojams indėlius ir visada mokėjo aukštesnį dividendą, negu dauguma kitų finansinių įstaigų. 4. Pas mus taupytojai gali iškeisti čekius, apmokėti geso, elektros, telefono sąskaitas, Real Estate ir Income Tax mokesčius ir visas kitas bilas mūsų Special Money Order čekiais. Mes nieko neskaitome už šiuos patarnavimus. 5. Parduodame ir keičiame valstybės bonus. 6. Teisingomis sąlygomis duodame paskolas ant perkamų namų.

Pas mus yra šie taupymo skyriai: optional, investmentų, vakacijų, Christmas Club ir Bonus Savings.

Kviečiame visus taupyti šioje pačioje progresyviškiausioje lietuvių taupymo bendrovėje.

CHICAGO SAVINGS AND LOAN ASSOCIATION

6234 South Western Avenue — JOHN PAKEL, Prezidentas — GRovehill 6-7575

VALANDOS: Pirmadieniais nuo 12 iki 8 val. vakaro. Antradieniais ir Penktadieniais nuo 9 iki 4 valandos po pietų. Ketvirtadieniais nuo 9 iki 8 val. vakaro. Trečiadieniais uždaryta visą dieną. Šeštadieniais nuo 9 ryto iki 2 val. po pietų.

NEW YORKO NAUJIENOS

Rašo VLADAS BARČIAUSKAS

Pavergtosios tautos ir būsima konferencija Genevoje.
Iš PET seimo posėdžių

Rugsėjo 30 d. Pavergtų Europos Tautų Seimas tęsė savo posėdžius. Priešpietiniame ir popietiniame posėdžiuose žymūs vyrai, pavergtų tautų atstovai, sakė kalbas bendraisiais pasaulio politikos klausimais ir vaizdavo esamą vergijos būklę savuose kraštuose. Kalbėjo ir trys lietuviai, būtent Eduardas Turauskas — Krikščionių Demokratų Unijos vardu, Dr. Petras Karvelis — Lietuvos delegacijos narys, ir Henrikas Blazas — Tarptautinės Valstiečių S-gos vardu. Priešpietiniam posėdžiui pirmininkavo Vaclovas Sidzikauskas.

Pirmuoju posėdyje kalbėjo Latvijos ministeris Prancūzijoje Dr. Olgerts Grosvalds. Jis, tarp kito, siūlė, kad PET seimas turėtų savo sekretoriatą Europoje ir ten galėtų apie pavergtų bylą informuoti valdžias ir spaudą.

Eduardas Turauskas plačiai išdėstė jo atstovaujamos ir jai artimų organizacijų nusistatymą ir pastangas išlaisvinti pavergtas tautas. Europos Krikščionių Demokratų S-gos vykdomasis komitetas priėmė rezoliuciją prieš Genevos konferenciją. Rezoliucijoje reikalavimai buvo aiškūs, — suteikti galimybes pavergtoms tautoms laisvai išsirinkti savo valdžias. Kalbėtojas nurodė, kad Genevos konferencija turėjo tam tikrų neigiamybių mūsų bylai, tačiau reikia pasitikėti Vakarų pasaulio vyrų akylumu, protingumu, kurie supranta pavergtųjų tikrąją sunkią būklę ir žino sovietų užmačius.

Baigdamas savo kalbą, E. Turauskas nurodė paprastą pavyzdį, kaip turėtų kalbėti Vakarai su Sovietais išlaisvinimo reikalu. Čia reikalas eina apie 100 milijonų žmonių, tad Sovietai tegu atitraukia savo agentus ir duoda laisvai apsispręsti žmonėms, iš kurių dabar laisvė yra atimta.

Vilem Bernard, buvęs Čekoslovakijos parlamentaras atvykęs iš Londono, kalbėjo Centro-Rytų Europos socialistų s-gos vardu. Jis pabrėžė, kad pavergtų tautų reikalas liečia ne vien pavergtus, bet visą pasaulį. Kalbėtojas papasakojo kaip darbo žmogus išnaudojamas sovietuose, o ypatingai pavergtuose kraštuose. Baigdamas jis ragino visiems pavergtųjų atstovams, kaip ir iki šiol, vieningai siekti bendro tikslo — išlaisvinimo.

Henrikas Blazas, peržvelgęs faktus, kurie privedė prie pavergimo kraštų, pažymėjo, kad po Antrojo Pasaulinio karo katastrofos sovietai nežiūrėjo atstatyti pasaulyje tvarką ir ramybę, bet siekė ir siekia didinti globalinę katastrofą, kad galėtų pasiekti savo tikslų — pasaulio dominacijos.

Posėdyje esamos pasaulinės ir savų kraštų reikalų pasisakė visa eilė atstovų, jų tarpe kalbėjo ir Karl Selter, Estijos atstovas. Jis buvo savo krašto užsienio ministeris, kada Pabaltiją užėmė Sovietų armijos. Prisiminė ir pareiškimus, kuriuos Kremliuje darė Molotovas. Prisiminė pažadus, kuriuos tuoj laužė.

Kalbėjo estas Dr. Alexander Kutt, Dr. Grigore Gafencu Rumunijos buvęs užsienio ministras, Dr. Halim Begeja (Albanija) Msgr. Bela Varga (Vengrija), Dr. George Dimitrov (Bulgarija) ir kiti.

Dr. Grigori Gafencu savo kalboje nurodė, kad niekas nėra taip užkrečiama, kaip moralė kapituliacija. Ji išsilieja nuo žmogaus žmogui, iš tautos tautai. Jis įspėjo Vakarus būti tvirtiems savo principuose, priešingu atveju baisių rezultatų gali susilaukti visas pasaulis.

Kalbėtojas po kalbėtojo kėlė tą istorijoje dar nežinomą neteisybę, būtent žmonėms uždėtą priespaudą, vergiją, persekiojimus, kankinimus ir neteisingumus, kuriuos pavergtuose, jų atstovaujamuose kraštuose daro Sovietai. Visi kalbėtojai šaukiasi į Vakarų pasaulio žmones, į valstybės vyrus.

Baigiant rugsėjo 30 d. posėdį, vienbalsiai Pavergtų Europos Tautų seimas priėmė rezoliuciją, kurioje pasisakoma dėl būsimos keturių užsienio ministerių konferencijos Genevoje. Rezoliucijoje Anglijos, Prancūzijos ir JAV-bių vyriausybėms nurodoma, kad pasiekimas kokio nors įtempimo sušvelninimo prieš išlaisvinimą pavergtųjų reikštų, kad pavergtieji paliekami visiškam sovietų dominavimui, ir tai duos progos komunistams ekspansiją vykdyti kur nors kitur.

Toliau rezoliucijoje tvirtai reikalaujama, kad Anglija, JAVbės ir Prancūzija darytų viską, kad būtų atstatytos laisvės Albanijoj, Bulgarijoj, Čekoslovakijoj, Estijoj, Latvijoj, Lietuvoj, Leikijoj, Rumunijoj ir Vengrijoj, o tam reikalinga sudaryti sąlygos, kad tikrai laisvi ir netrukdomi rinkimai galėtų būti pravesti tuose kraštuose.

Apeliuojama į Angliją, JAVbes ir Prancūziją, kad jos nesudarytų su Sovietų Rusija jokių sutarčių, kurios sankcionuotų sovietų užgrobimus Centro ir Rytų Europoje, nes tuo tik būtų pratęstas Europos dabartinis padalinimas.

Rezoliucijoje patvirtinama, kad pavergtos tautos, atgavusios savo laisvę, stos bendron Europos saugumo sistemon.

Kiti PET seimo posėdžiai bus spalio 17 ir 18 dienomis.

PITTSBURGHO NAUJIENOS

Iš Vaizbos Buto veiklos

PITTSBURGH, Pa. Veikliausi šiuo metu lietuvių organizacija Pittsburghe bene bus Lietuvių Vaizbos Butas.

Vaizbos Buto organizacija susideda iš liet. biznierių, profesionalų ir vietos korespondentų.

Šiais metais narių skaičius padidėjo šiais pasižymėjusiais lietuviais, kurie įstojo į L. V. Butą: policijos leitenantas Stasys Maskeliūnas, korespondentas Stasys Bakanas, prekybininkai Stasys ir Al. Kundrotai, studentas-technikas Jerry Naujokas ir Dr. J. Kaseliūnas (Kassel).

Šią vasarą, rugpiūčio 21 dieną, įvyko Lietuvių Vaizbos Buto metinis piknikas.

Oras pasitaikė blogas, lijo visą dieną, tačiau organizacijai liko keletas šimtų dolerių pelno.

Kadangi šiais metais L. Vaizbos butas mini 25 metus nuo įsikūrimo, tai tam įvykiui atžymėti yra rengiamas didžiulis banketas, kuris įvyks lapkričio 6 dieną, 6 v. vak., Lietuvių Ūkyje (Lithuanian Country Club) Clairton, Pa.

Yra rengiama gardi vakarienė, o po vakarienės bus šokiai, Jono Vainauskio orkestrui grojant.

Šių metų Vaizbos Buto Valdyba sudaro A. Savolskis, M. Norbutas, P. Dargis, K. Stravinskas ir Vincas Kraužlys.

Linksmas pobūvis

Sekmadienį, rugsėjo 25 dieną, žinoma SLA veikėja Gertruda Dargienė, atžymėjimui jos vyro Povilo Dargio 50-ties metų amžiaus sukakties, sukvietė Povilo draugus į jų rezidenciją.

Prie skoningai paruoštos vakarienės susirinkę svečiai linkėjo Povilui sveikatos ir laimės.

Svečių tarpe matėsi Petras Pivaronas, Stasys Bakanas, Aleksandras Savolskis, J. Giedris, M. Norbutas ir visa eilė kitų žymių vietos biznierių bei profesionalų.

Svečiai linksminosi iki vidurnakčio.

Mirtis ištiko Vaizbos Buto narius

Šią savaitę netekome dviejų veiklių Vaizbos Buto narių. Vienas jų neteko gyvybės automobilio katastrofoje. Tai buvo Riecks pieno kompanijos "sales manager" Charles Zupka. Jis buvo sulaukęs 51 metų amžiaus. Naujokas, sulaukęs 70 metų amžiaus.

Gaila netekus dviejų garbingų vyrų. Šia proga reiškiame gilią užuojautą jų šeimoms.

Pittsburghietis

— 90% JAV biznio apyvartoje vartojami čekiai. Pereitais metais buvo išrašyta 5 bilijonai čekių. FBI agentūra kasmet gauna nuo 12,000 iki 15,000 suklastotų čekių. Nevisus čekių padirbėjus pasiseka išaiškinti. Klastotų čekių sumos paprastai esti tarp 45 iki 85 dolerių.

— Buvę tremtiniai, nepamirškite likusių niūriose stovyklose savo draugų. Bent vieną kartą metuose aukokite jiems vienos dienos uždarbį!

Šis ankstyvas 19-to šimtmečio žemėlapis rodo Indianą kai ji įstojo į Uniją—gruod. 11, 1816

TIKRA, kaip kad Indiana buvo 19-toji valstybė priimta į Uniją...

Seagram's 7 Crown

Yra Amerikos degtinė pačiam gerume

Indiana yra garsi kaip viena žymiųjų Amerikos valstybių gaminančių degtinę. Tat beveik netenka aiškinti, kad SEAGRAM'S 7 CROWN yra Indianos daugiausia parduodama degtinė. Nes kur žmonės tikrai įvertina puikiausią degtinės skonį, ten tikrai 7 CROWN bus parduodama daugiau nei visų kitų rūšių.

Tark Seagram's ir būsi UŽTIKRINTAS

Seagram-Distillers Company, New York City. Blended Whiskey. 86.8 Proof. 65% Grain Neutral Spirits.

ONLY WHIRLPOOL SAVES OVER 50%

of hot water and detergent costs

At end of wash time, Suds-Miser automatically pumps hot sudsy water into a stationary tub for storage.

During storage time, suspended soil in the sudsy wash water settles to the bottom of laundry tub.

For washing next load of clothes, only the clean sudsy water is pumped back into washer automatically.

PLUS NEW EXCLUSIVE TWO-SPEED, TWO-CYCLE ACTION

Now, only Whirlpool gives you two separate washing actions to wash everything safely and automatically. One action is normal speed and time for regular fabrics; the other is low speed and short time for delicate and sheerest fabrics.

WASHING ACTION

Clothes are washed cleaner yet gentler. You'll have the cleanest, longest-lasting clothes with Whirlpool.

SEVEN RINSES

Most thorough rinsing of any automatic washer yet Whirlpool uses less water than other washers.

ULTRA-VIOLET LAMP

Built-in germicidal lamp helps sanitize clothes, imparts sweet, fresh-air fragrance.

CYCLE-TONE SIGNAL

Two short signals tell you when wash is finished; saves time and steps.

EASY TERMS

COME IN . . . SEE THE NEW 1956 WHIRLPOOL

SOLTIS HOME APPLIANCES AND FURNITURE

2647 West 51st St.
HEmlock 4-7095

OPEN MONDAY AND THURSDAY EVENINGS

PRADEDA NAUJĄ CHICAGO SAVINGS NAMĄ

Rugsėjo 11 d. buvo nepaprastai svarbi Chicago Savings and Loan Associacijai. Tą dieną buvo pradėta naujo bendrovės namo statyba 6243-45 So. Western Avenue. Darbo pradžiai susirinko didokas būrys įtakingesnių svečių ir draugų pasveikinti ilgametį bendrovės prezidentą John Pakel Sr. ir palinkėti jam laimingai užbaigti pradėtą darbą.

Šiame paveiksle matome dalį susirinkusiųjų. Paveikslo viduryje matome John Pakel Sr., bendrovės prezidentą, laikantį pilną kastuvą žemės. Vienoje pusėje matome sūnų John Pakel Jr., o kitoje—dukterį Elaine Pakel. Iš kairės į dešinę paveiksle stovi: Miss B. Stephon, sekretorė; Allen Anderson, Federal Home Loan Banko viceprezidentas; E. Hazner, statybos vedėjas; Julius Brenza, Metropolitan State Banko prezidentas; John C. Kluczinski, JAV kongreso atstovas; G. Hawe, šilumos kontraktorius; John F. McCarthy, Marquette Parko National Banko prezidentas; Antanas Rudis, Lithuanian Chamber of Commerce prezidentas; John O'Toole, 15-to wardo demokratų vadas; Percival W. Trudeau, Chicago National Banko viceprezidentas; Walter McAvoy, Illinois valstybės įstatymų leidžiamos įstaigos atstovas; George Schwendenner, generalis kontraktorius; B. Pietkiewicz, Crane Savings and Loan Assn. prezidentas, ir Michael Hannigan, 15-to wardo republikonų vadas. Paveiksle nematome teisėjo Alfonse F. Wells, kun. E. A. Conney, SANDAROS redaktoriaus M. Vaidylos, DRAUGO redaktoriaus kun. J. Prunskio; NAUJIENŲ administratoriaus M. Gudelio, valstybės auditoriaus raštinės atstovo John Healy, visų bendrovės direktorių ir daugelio atėjusių svečių.

Visiems statybos darbo pradžios dalyviams Chicago Savings and Loan Assn. vardu taria ačiū prezidentas John Pakel Sr. Bendrovė tikisi persikelti į naują namą apie 1956 metų liepos 1 dieną. Šia proga tenka pasakyti, kad statomas Chicago Savings namas bus naujausios ir gražiausios išvaizdos ne tiktai iš lauko, bet turės pačius parankiausius ir patogiausius įrengimus ir viduje, kurie pagelbės suteikti greitesnį patarnavimą visiems bendrovės nariams.

TAUPYMO SAVAITĖS proga CHICAGO SAVINGS & LOAN ASSN. kviečia visus lietuvius pasidėti savo santaupas į šią apdraustą, tvirtą ir nuolat augančią $16,000,000.00 finansinę įstaigą. Pasinaudokite mūsų nuolat aukštu dividendu ir kitais naudingais patarnavimais, kuriuos teikiame veltui visiems pas mus taupantiems.

CHICAGO SAVINGS & LOAN ASSN.

NAUJIENOS

THE LITHUANIAN DAILY NEWS

Published Daily Except Sunday by The Lithuanian News Pub. Co., Inc
1739 South Halsted Street, Chicago 8, Ill. HAymarket 1-6100

Entered as second-class matter March 7, 1914 at the Post Office at Chicago, Ill., under the Act of March 3, 1879

Subscription Rates
$9.00 per year in Canada
$9.00 per year outside of Chicago
$10.00 per year in Chicago
5 cents per copy.

Užsakymo kainos:
Chicagoje—paštu:
Metams $10.00
Pusei metų $5.50
Trims mėnesiams $3.00
Vienam mėnesiui $1.25
Chicagoje per išnešiotojus
Viena kopija ..... 5c.
Savaitei ..... 30c.
Mėnesiui $1.25

Jungtinėse Valstybėse ne Chicagoje
Metams $9.00
Pusei metų $5.00
Trims mėnesiams $2.50

Užsieniuose:
Metams $11.00
Pusei metų $5.50
Trims mėnesiams $3.00

Naujienos eina kasdien, išskiriant sekmadienius. Leidžia Naujienų Bendrovė, 1739 S. Halsted Street, Chicago 8, Illinois. Telef. HAymarket 1-6100.

Pinigus reikia siųsti pašto Money Orderiu kartu su užsakymu.

Prezidento Galia Ir Pareigos

Prez. Eisenhoweriui apsirgus, buvo kilęs klausimas, kas eis jo pareigas.

JAV konstitucija numato prezidento pareigų perėmimą tuo atveju, jei vykdomosios vyriausybės galva numirtų arba pasidarytų visiškai nedarbingas: jo vietą automatiškai užimtų viceprezidentas.

Bet ne visai aiškus yra konstitucijos nuostatas tokiems atsitikimams, kada prezidentas dėl ligos nepajėgia savo pareigų atlikti laikinai. Konstitucija sako, kad tokiu atveju jį pavaduoja viceprezidentas, bet iš jos teksto neaišku, ar viceprezidentas perima tik prezidento pareigas, ar taip pat ir jo galią drauge su jo titulu.

Jei prezidento ligos metu viceprezidentui būtų perteiktos visos prezidento teisės, tai tada būtų du prezidentai. Viceprezidentas tokiu atveju turėtų būt ir prisaikdintas, kaip prezidentas.

Naujojo prezidento ir jo draugų interesuose tada būtų, kad jo prezidentavimas tęstųsi galimai ilgiau arba net, kad senasis prezidentas visiškai neatgautų turėtos savo galios. Iš to galėtų kilti visokių komplikacijų.

Baimė, kad taip neatsitiktų, daro įtakos į prezidentus ir artimus jiems asmenis. Sakoma, kad dėl šitos baimės prez. Woodrow Wilson, ištiktas smūgio ir nebegalėdamas daugiau nuvykti į savo darbo kabinetą, vistiek nenorėjo niekam perduoti savo pareigų ir, iki savo termino pabaigos, neleido net savo kabineto nariams posėdžiauti. Kai valstybės sekretorius Lansing mėgino sušaukti kabineto posėdį, Wilsonas jį pašalino.

Wilsono administracija, to pasėkoje, buvo beveik pakrikusi.

— x —

Dabar tokio pakrikimo buvo išvengta. Baltojo Namo štabas, viceprezidentas Nixon ir kabineto nariai posėdžiauja, tariasi ir veda valdžios reikalus. Prez. Eisenhoweris tam pritaria.

Bet savo prezidentinės galios jisai niekam neperleido. Pradžioje, kai tik jisai buvo susirgęs, jo administracijos nariai svarstė, ar nereikėsią kam nors "deleguoti" prezidento galią. Kaip logiškas kandidatas tokio įgalioto pavaduotojo vietai, buvo minimas Nixon. Jisai yra viceprezidentas ir jisai pirmininkauja kabineto posėdžiuose. Bet Nixonas to įgaliojimo negavo.

Administracija susitvarkė kitaip. Dalį prezidento pareigų perėmė Baltojo Namo štabas, kurio priešakyje stovi prezidento padėjėjas Sherman Adams, kitą dalį (daugiau reprezentacinio pobūdžio) pasiėmė viceprezidentas, o prezidento autoritetą pasilaikė pats Eisenhoweris.

Tuo būdu apsieinama be prezidento pavaduotojo. Prezidentui ir jo artimiausiems bendradarbiams, matyt, buvo labai svarbu šitaip sutvarkyti administraciją jo ligos metu.

Skiriant prezidento pavaduotoją, nebūtų buvę galima apeiti viceprezidento Nixono. Bet, jei Nixonas būtų virtęs faktinuoju prezidentu, tai būtų buvę iš anksto nulemta, kad jisai (Eisenhoweriui nesutikus kandidatuoti) bus republikonų kandidatas į JAV prezidentus ateinančiais metais. O jo kandidatūra, kaip matyt iš pranešimų spaudoje, sukeltų stiprų pasipriešinimą partijoje ir gal net privestų ją prie skilimo.

Republikonų kandidato klausimas pasiliko atviras.

APŽVALGA

DAR VIS NEGALI ATSIPEIKĖTI

Kritikuodami "Darbininko" išvedžiojimus, kuriais jisai bandė "sumušt" mūsų pareikštas mintis apie dviejų naujų vyskupų konsekravimą Vilniuje, mes pastebėjome jo keistą logiką faktų aiškinimuose ir ypatingą polemikos metodą. Užuot pasistengęs *suprasti* tai, kas buvo pasakyta "Naujienose" apie tą, mūsų manymu, svarbų visiems lietuviams įvykį, jisai teigė, kad tai esą tik nieku neparemti "spėliojimai", ir paleido "Naujienų" dienraščio adresu nešvankų priekaištą, kad šis *faktus "žino", bet "iškraipo"*, ir kad jis taip elgiąsis iš *"neapykantos bažnyčiai"*, kuri esanti *"didesnė už jo meilę tiesai ir pačiam Lietuvos interesui"*.

Mums atrodė, kad šitą "trilinką šmeižtą" (priekaištą tiesos negerbimo bei sąmoningo faktų iškraipymo ir neapykantos bažnyčiai, viršijančios net meilę Lietuvos reikalui), "Darbininkas" galėjo parašyti iš dalies dėl to, kad žinia apie vyskupų konsekraciją jį "pritrenkė", ir jisai nepajėgia rimtai ir kultūringai diskutuoti.

Deja, tenka konstatuoti, kad jisai dar ir dabar nėra pilnai atsipeikėjęs. Naudodamas tą patį metodą — *terlioti savo oponentą*, kai nepajėgia atsispirti prieš jį rimtais argumentais, — jisai pasigiria pažįstąs bolševizmą "iš nuolatinės kovos su juo",

"o Naujienos gal būt pažįsta jį iš 1936-38 bendradarbiavimo su bolševizmo atstovais".

Čia visai aiškus ir *sąmoningas* faktų iškraipymas.

Su Rusijos *"bolševizmo atstovais"* mes niekad nebendradarbiavome. Amerikos lietuviai komunistai, su kuriais "Naujienos" tam tikrą laiką bendradarbiavo, priversdamos juos pasisakyti už atsteigimą *demokratinės santvarkos Lietuvoje, pagrįstos 1922 metų konstitucija*, buvo bolševizmo pasekėjai ir garbintojai, bet, žinoma, ne atstovai. Per tą visą "bendradarbiavimo" laiką, tačiau, "Naujienos" niekad *nepaliovė smerkusios* Rusijos bolševikų diktatūrą ir *kėlusios aikštėn* komunistinės santvarkos ydas, NKVD terorą ir t.t.

O kai komunistai ėmė nukrypti nuo aprėžtojo tikslo (agituoti už demokratinės santvarkos atsteigimą Lietuvoje), tai ryšiai su jais buvo nutraukti. Kada paskui Sovietų Rusija "padovanojo" Lietuvai Vilnių, išsiderėdama sau teisę laikyti Raudonosios armijos garnizonus Lietuvos teritorijoje, tai "Naujienos" sakė, kad Rusija ruošiasi *pagrobti Lietuvą*. Viešuose mitinguose šita tema kalbėdavo "N." redaktorius, komunistai keldavo triukšmą.

Tuo gi tarpu kitų srovių žmonės kaip tik tada *bendradarbiavo su komunistais*. Lenkams įteikus ultimatumą Lietuvai, bendrame protesto mitinge New Yorke sakė kalbas iš tos pačios estrados *Mizara ir "Darbininko" srovės atstovas*. Kartu jie rinko ir aukas į Lietuvos Gynimo Fondą. Dar 1940 metais komunistai minėjo Vasario Šešioliktąją ir jų minėjimuose kalbėjo anaiptol ne svetimi "Darbininkui" žmonės.

Šitų kelių faktų, manome, užteks, kad būtų aišku, jog "Darbininko" aliuzijos "Naujienų" adresu yra šališkos ir neteisingos. Jisai bando šmeižti, bet paties dalyko, dėl kurio kilo ši polemika, visai nesistengia išaiškinti.

Ką gi jisai atsakė į tuos "N." nurodymus, kad vyskupų įšventinimas įvyko su Vatikano ir Maskvos pritarimu? Jisai pats negali to paneigti. Bet jei buvo gautas iš abiejų pusių pritarimas, duotas *iš anksto*, tai ar tai nereiškia, kad buvo susitarimas?

Kai dėl algų vyskupams ir jų kanceliarijų išlaikymui, tai "Darb." vėl kartoja, kad jisai nematęs "šaltinio" ir todėl negalįs tikėti. Jisai būtų įtikintas tiktai tada, kai jam "tarybinė valdžia" atskleistų algų išmokėjimo lakštus; o kadangi jisai numano, kad šito "šaltinio" Paleckio ministeriai niekam nerodys, tai jisai drąsiai tvirtina, jogei visa tai tik "išvedžiojimai".

Bet jisai nepasako, iš kokio šaltinio jisai pats žino, kad tikintieji Lietuvoje "dar likusias bažnyčias išlaiko nežmoniškas duokles sumokėdami". Čia bus irgi spėjimas. Bet iš jo visai neišeina, kad savanoriškomis duoklėmis bus išlaikomi ir vyskupai (ir, beje, jei duoklės bažnyčioms išlaikyti "nežmoniškos", tai kaip jas žmonės bepakeltų, pridėjus dar vyskupijų išlaidas?).

Čia matome aiškų "Darb." *nenorą suprasti ir pasakyti tiesą*. Mat, ji prieštarauja jo teorijai, kad tarp bažnyčios ir komunistų diktatūros negali būti "koegzistencijos", tuo tarpu kai faktai rodo ką kita.

UNITED PRESS-NAUJIENŲ Photo

Viceprezidentas Richard Nixon padarė impromptu konferenciją su laikraštininkais prie savo limuzino durų, prieš grįždamas iš darbo į namus. Prez. Eisenhoweris parašė Nixon'ui, kad jis ir toliau vadovautų kabinetui ir Tautinio Saugumo komitetui.

K. T. DUBYSA

Kokiam tikslui ruošiama dirva?

Tikrovės iškraipymas

Lietuvių spaudoj protarpiais pasirodo žinių apie padėtį okupuotoje Lietuvoje. Jei pirmiau pasirodančios žinios sukinėjosi aplink realią padėtį, tai paskutinės, lyg "iš krašto atneštos" kažkuo atsiduoda. Jų realumas galimas ateity, bet ne dabar. Nors spauda nesako, iš kokių šaltinių tos žinios paimtos, tačiau reikia spėti, kad "neseniai buvusių Lietuvoje" asmenų pasakojimai. Ar galima patikėti, kad grąžinama nuosavybė? Kam priklauso nuosavybės teisė komunistinėj santvarkoj? Ne gyventojams, bet valdžiai (partijai). Jeigu kas nors iš partijos narių gavo namukus, tai nereiškia, jog atėjo toks laikas, kad komunistai keistų savo pažiūras ir linktų prie individualios nuosavybės. Jei taip būtų, tai Maskva jau seniai visais kanalais būtų surikusi. Jei jau "namukas" grąžinamas, tai ir ūkininkui atimta žemė turi būti grąžinama.

Koks kontrastas! Per žudymus ir trėmimus ūkininkai buvo suvaryti į kolchozus, o dabar nei iš šio nei iš to "kaip kam" komunistai sugrąžins nuosavybę. Nei logikos, nei kritikos, nei pagaliau gudriai paslėpto melo prasmės neišlaiko ir padėty paklystama. Nesistenkime per daug juodinti, nei baltinti. Verčiau "nedasakyti" kaip "persakyti", remtis ir reklamuoti autentiškumo dvasią, kurios ten nėra ir negreitai bus. Ne tik "žinių" rašytojas, bet ir kaimo bobutė žino, kad komunizmas per savo 38 metų valdymą nekeitė nusistatymo ir nekeis. Skaitydamas spaudoj "Lietuvos veidas šiandien", turi pagalvoti, kad padėtis Lietuvoj eina geryn, iš pagrindų komunizmas kinta ir gal metai kiti, kaip pagrobti kraštai susilauks bent tokios padėties, kaip buvo carų laikais. Ir drąsa sakyti, kad "šias žineles skaitydami, iš dalies (kodėl ne visuotine prasme? — KTD) turime pakeisti dabartinę savo pažiūrą į Lietuvos žmonių gyvenimą". Arba vėl švysteli saulutė. "Būdinga ir tai, jog provincijoje, išskyrus didesnius miestus, kai kam atiduodami ir nacionalizuoti namai. Kai kas iš lietuvių jau esą atgavę savo nuosavybę". Iš kur ta malonė Lietuvai? Ukrainoje ir Gudijoje komunizmas šeimininkauja 38 metai, o ten nematyti, kad "kai kam" būtų grąžinta nuosavybė. Nėra to ir Latvijoj su Estija.

Ar tik nebus "specialaus pranešimo autorius" sumaišęs laikus? Gal atvykusieji "iš Lietuvos" žmonės minėjo pirmąsias okupacijos dienas, o "rašeiva ar agentūra" pamanė, kad taip yra dabar, ir pateikė spaudai. Kita versija: gali būt noras nuraminti užsienyje gyvenančius gimines, kad šiandien Lietuvoj padėtis nėra jau tokia bloga, kaip jiems "neautoritetingi" rašeivos vaizduoja. Atsiprašant, Lietuvoje "vienas kitas" darbininkas atostogauja Palangoje, Birštone, Druskininkuos, Likėnuos, na, ir Kačerginėj su Lampėdžiais. Taip ir sumaltas nuo pradžios iki galo "Lietuvos šiandieninis veidas". Nenorint niekam prikišti ar primesti tamsių dėmių, laikantis rūpestingo rezervuotumo, galima pasakyti, kad Lietuvos veidas šiandien nėra toks, toli nuo tos "gerovės", kuri patiekta užsienyje gyvenantiems lietuviams, na, žinoma, ir svetimiesiems, kurie iš tos "autentiškos" žinios gali susidaryti savo išvadas.

Prieš mano akis guli laiškai, kurie gauti iš Lietuvos prieš porą dienų, bet nei šešėlio nėra tų gerovių, kurios patiektos spaudoj. Žinau, kad laiškuose negali rašyti, ko nori, ir pavaizduoti tikrąją padėtį. Bet, jei jau būtų ten atsitikimų, kad "kai kam" grąžinta nuosavybė, aišku, su valdžios žinia, manau, ir cenzūra propagandos sumetimais praleistų ir net patartų rašyti. Ir štai po tokio "Lietuvos veidas šiandien" išdėstymo, susilaikau nuo savo žinių skleidimo, nes susidarytų padėtis be išeities, arba toks skirtumas, kaip diena ir naktis.

Fantazija sukuria labai gražių situacijų, bet kartais ir sumaišo ar persistengia ir palinksta į vienašališkumą. Su tokiomis žiniomis ir "padėties" vertinimais reikia elgtis atsargiai. Pirmiausia, tokios žinios turi būti sucentralizuotos, apsvarstytos, bet ne vieno asmens pakilusio ūpo autentiškumo. Taip ir atėjome prie klausimo: kokiam tikslui ruošiama dirva?

TRUMPAI

* * *

— A. Slezas, Food Market, 2543 W. 69 St., šiomis dienomis baigė atremontuoti ir papuošti vidų. Nauji prekybininkai turi gabumų bizniui, nes kiekvienam pirkėjui krinta į akis: švarumas, greitas patarnavimas ir įvairių vietinių ir importuotų prekių didelis pasirinkimas. Adolfas Slezas (Šleževičius) Vokietijoje, Tuebingeno universitete studijavo mediciną; buvo veiklus studentiško bei visuomeninio gyvenimo veikloj. Atvykęs į Dėdės Samo Žemę, dirbo įvairius darbus, o paskutiniu laiku nutarė pamėginti prekyboje ir neapsiriko, sekasi.

Juozas Švaistas

PETRAS ŠIRVOKAS

Įdomiausioji nuotykių knyga, tinkanti šeimoms ir jauniems. Geriausioji dovana draugams. 228 puslapių. Išleido Chicagos Lietuvių Literatūros Draugija. Kaina $2.00. Knygų pardavėjams nuolaida. Knygą galima gauti NAUJIENOSE. Pasiųsime paštu, kai čekis arba Money Orderis bus atsiųstas tokiu adresu:

NAUJIENOS
1739 So. Halsted Street,
Chicago 8, Illinois

Skaitykite "N-nas"

AN. RG. (*Tęsinys*)

ŽIUPSNELIS PALAIDŲ ATSIMINIMŲ

Kitas Kazimieras

Po to tas klausimas įvairiomis progomis buvo žmonių plačiai diskutuojamas, ypač kai tekdavo "prisiekusiems abstinentams" išgerti pagal kunigo J-čiaus pavelijimą ir, galima sakyti, iš anksto išrišimą. Vieni manė, kad geriau jau laikytis kartą padarytos priesaikos ir tiek; ypač šią nuomonę palaikė prisiekusiųjų žmonos; gi kiti sakė, kad jei toks mokytas kunigas sako, kad galima išgerti, tai ko čia dabar abejoti, o jei už tai ir būtų po mirties kokia atsakomybė, tai tą atsakomybę kunigiukui teks prisiimti, — jis gi pavelijo... Kiti vėl sakė, jog iš tikrųjų keistai atrodą: vienas Kazimieras draudžia, o kitas Kazimieras leidžia. Kuris čia dabar iš jų geriau tame reikale nusimano ir kurio čia dabar klausyti...

Kaip ten bebūtų, kun. Kazimieras įsigijo šiluviečių, tytuvėniečių ir kitų kaimyninių parapijų žmonėse reto populiarumo. Apie jį kalbėjo ne tik katalikai, bet ir rusai — vietos valdininkai ir kt. — ir jie pasakojo, koks "čudnas" (atseit puikus) tas "otec Kazimir"... Jo iškalbingumo ir inteligentingumo dėka jis buvo bendros nuomonės laikomas akademiku, baigusiu Petrapily "visus aukščiausius mokslus"; kaip gi kitaip, girdi, jis galėtų dėvėti (nešioti) "pelerinką", juk paprasti kunigai "seminaristai", atseit tik kunigų seminariją baigę, neturi teisės tų pelerinkų nešioti, o jis, štai, matote, nešioja... Jo populiarumui padėdavo ir "populiariųjų" vietos kalbų mokėjimas: su vokiečiais jis kalbėdavo vokiškai, su žydais — žydiškai (dar ko: užaugęs Kauno "Slabodkėje", nemokės, mat, žydiškai), o susitikęs miestelyje rabiną, sako, prakalbindavęs jį hebraiškai. Tai darė žmonėms įspūdį ir jie didžiavosi "tokiuo mokytu" savo kunigu. O kai kartą kažkokios savo korespondencijos reikalu jis parašė laišką Raseinių "penktos klasės" pašto įstaigos v-kui, "nadvornam sovietnikui" Karavaškinui, tai tas kraipė galvą ir rodė jį savo valdininkams kaip gražbylystės ir "aukšto stiliaus" pavyzdį ("kakoj napyščennyj, vysokoparnyj slog", — gėrėjosi jie: koks puošnus, aukštas stilius). Senukas viršininkas ilgai suko sau galvą, kaip čia maždaug tokiu pat stilium atsakius jam. Parašęs kreipinį "Dostopočtenniejšij otec Kazimir" (gerbiamiausias tėve Kazimierai), jis ilgokai rankiojo atitinkamus sakinius, kol sulipdė atsakymą.

Jo pamokslai, kaip mokyto, autoritetingo teologo, plačiai buvo komentuojami grįžusių iš bažnyčios žmonių. "Pats Šiluvos (arba mūsų) kunigiukas tai pasakė per pamokslą, pati savo ausimis girdėjau aną sekmadienį", — kalbėdavo moterys ir ne moterys. O kai Tytuvėnų bernužėliai ir mergužėlės apsunkindavo savo sąžinę kokia "jaunystės nuodėme" ar pan. ir bijodavo pasipasakoti savo parapijos kunigams, kad tie nepavarytų nuo klausyklos, tai jie specialiai laukdavo atvažiuojant į Tytuvėnus kun. Kazimierą iš Šiluvos ir eidavo prie jo išpažinties. Dažniausia, kai toks nusidėjėlis mikčiodamas išpasakodavo paprastas savo nuodėmes ir pagaliau nedrąsiai, drebančiu balsu ištardavo savo "riebiąją" nuodėmę, tai išgirsdavo iš nuodėmklausio: "Gerai, ką daugiau?" Kai tas ar ta atsakydavo: "Daugiau nebepamenu", vėl išgirsdavo: "Klaupkis"... ir tuoj barškino stotis ir eiti. Vyrai eidavo nuo klausyklos pasišokinėdami, "ožį pardavę". Tad, pagalvokite tik, kasgi tokio kunigo negerbs, kam jis nepatiks...

Gaila, kad tas įdomus ir tiek sau dėmesio bei simpatijų vietos visuomenėje sukėlęs dvasiškis, sako, truputį perdaug "išgarsėjęs" ir rezultate, kaip vėliau teko girdėti, atsidūręs už Kretingos vienuolyno sienų, nors jis, rodos, nebuvo nei moters pasmaugęs, nei dvaro neteisingu būdu "nupirkęs", nei su gražia tekėjusia žyde traukiny konduktoriaus "in flagranti" užkluptas ir vyskupui paskųstas... Kiekvienas turime savo likimą.

Jo istorija čia būtų kaip ir nereikalinga, bet ji siejasi, kaip matėme, su kapucino tėvo Kazimiero griežtą priešalkoholine akcija, varyta, tarp kito, Šiluvos atlaidų metu, susilaukusia savotiškos ("liberališkos") kun. Kazimiero I-čiaus interpretacijos. Apie tą originalų teologą ir savotišką žmogų, mano nuomone, būtų galima parašyti ištisą apysaką, arba jis galėtų užimti įdomią vietą romane, jei koks talentingas rašytojas jį parašytų apie Šiluvą su jos stebuklu, atlaidais, tarp daug ko kito, apie jėzuitų tudentų laukines išdaigas su iš kapų nakties metu iškastu žydo lavonu, apie tai, kaip du kudloti popai, patys save įsikinkę į ratus, vežė iš Tytuvėnų į Šiluvą vietinį katalikų kunigą, kuriam jiedu buvo kortomis prasilošę ir negalėję užsimokėti; bet kunigas caro valdžios buvo nubaustas už viešpataujančios pravoslavų tikybos ir jos "služitelių" — popų "išniekožijimą", ir daugelį kitų įdomių "istorinių įvykių", apimančių plačią Šiluvos-Tytuvėnų apylinkę, praeities įvykiais turtingą. Gaila, kad nei Šiluva, nei Tytuvėnai, nežiūrint jų gražios poetiškos gamtos, nepagimdė rašytojo. Žemaičių Kalvarija kiek laimingesnė šiuo atžvilgiu, turėdama Povilą Abelkį, pasirodžiusį, tarp kita, su savo "Atlaidų Pavėsy".

Sveikintinas kiekvienas mėginimas beletristine forma pavaizduoti atlaidus ir su jais susijusius įvykius kaip tam tikrus mūsų savitos kultūros istorijos reiškinius, slepiančius savyje nemažai įdomios literatūrai medžiagos, su jų teigiamomis ir neigiamomis pusėmis.

Nepriklausomybės laikai

Nors apie Nepriklausomybės laikų Šiluvos atlaidus beveik neturiu nieko pasakyti, nes tuomet retai tekdavo į juos atsilankyti, tačiau mano atmintyje yra užsilikęs vienas būdingas pirmųjų mūsų nepriklausomybės laikų gyvenimo bruoželis, pasireiškęs kaip tik Šiluvos atlaiduose. Tai buvo 1922 metais. Tuomet krašte visu smarkumu vyko priešrinkiminė agitacija, ruošianti gyventojus pirmojo Seimo rinkimams, kurie įvyko 1922 m. spalio 10-11 dienomis. Šiluvos atlaidai su jų gausiais lankytojais buvo kaip tik gera arena (vieta) partijų agitatoriams improvizaciniams mitingams susidaryti ir drožti tūkstantinėms minioms savo agitacines kalbas.

LIETUVIŲ BENDRUOMENĖ GYVA

Spalio 1 d. Lietuvių Auditorijoje pąsireiškė gyva ir veikli Lietuvių Bendruomenės dvasia. Tą dieną įvyko informacinis Chicagos LB Apygardos Valdybos ir Chicagos miesto LB apylinkių pirmininkų susirinkimas, kurį pravedė Chicagos LB Apygardos pirmininkas Dr. J. Bajerčius.

"Atėjo ruduo ir prasideda kultūrinio darbo metai", sako Dr. J. Bajerčius. "Šiandien sukvietėme pirmininkus supažindinti su naujais darbais ir rūpesčiais, kurie spaudžia Chicagos LB Apygardos vadovybę. Kokie numatomi nauji darbai bendruomenėje, kaip jie palies mūsų miestą ir ką mes turime dirbti, kad tai būtų galima viską įgyvendinti. Prieš savaitę buvau Clevelande ir galiu šį tą pareikšti iš valdybos ir mūsų pačių gyvenimo".

Kultūros Fondas ir Kultūros kongresas

Plačiau apie Kultūros Fondą jau buvo rašyta spaudoje. Sudarius LB Centro Valdybą, dabar pirmoje vietoje stovi Kultūros Fondo reikalai. Jisai bus sudarytas iš žmonių, gyvenančių Chicagoje. Jį sudarys įvairios institucijos ir jų atstovai, pavieniai kultūrininkai ir organizacijos. Numatyta tokių vienetų 25, kurie sudarys Kultūros Fondo Tarybą. Paskui taryba išsirinks valdybą ir t. t. Toks KF numatytas jau turėti lapkričio pradžioje. Jo tikslai ir pareigos daugeliui žinomos ir suprantamos.

Žinome, kad 1956 m. liepos 1 d. Chicagoje prasideda Lietuvių Dainų Šventė, į kurią suvažiuos keli tūkstančiai dainininkų iš visos Amerikos ir Kanados. Reikia tikėtis, kad ta proga atvažiuos ir keletas tūkstančių lietuvių kultūrininkų, todėl LB Centro Valdyba nutarė sušaukti Chicagoje kultūros kongresą, kuris įvyktų viename viešbutyje ir baigtųsi dideliu banketu, nes kitaip viešbučių vadovybės neduoda salių suvažiavimams. Tokį kongresą rengia pati Centro Valdyba, bet Chicaga turėtų jį globoti ir rūpintis jo pasisekimu bei tvarkingu svečių priėmimu.

LB įstatai, teatras ir koncertas

Lietuvių Bendruomenės įstatų pakeitimo komisija, kuri buvo išrinkta pirmame JAV LB Tarybos suvažiavime New Yorke, netrukus pradės svarstyti įstatų pakeitimo ir papildymo projektą. Prašoma visų LB narių ir šiai idėjai pritariančių asmenų, kad jie atsiųstų komisijai savo pageidavimus, nuomones ir pastabas, nes tokie įstatai turi būti paruošti iki 1956 m. sausio 1 d., kurie vėliau tarybos bus apsvarstyti ir priimti.

Chicagoje teatras būtinas. Dabar jau pavyko teatro jėgas konsoliduoti ir sutvarkyti. Atrodo, kad darbas gali būti našus ir sveikintinas. Pasižadėjo dirbti keli aktoriai ir pastatyti lietuviškos dvasios veikalų, pav. pirmasis būtų statomas "Prieš srovę", kuris sekmingai laikėsi Kauno valstybiniame teatre. Visuomenė laukia tokių lietuviškų vaidinimų. Kalbama ir apie vaidybos studijos įsteigimą, kaip yra kituose miestuose, nes daugelis artistų išvažinėjo, kiti vedė ir t. t. Reikia išauginti naujų jėgų teatro reikalui.

Chicagos LB Apygardos Valdyba spalio 23 d. Sokolų svetainėje rengia koncertą, kuriame jau pasižadėjo dalyvauti Chicagos Vyrų Choras ir kitos meninės pajėgos. Mums reikalinga tik tinkamai pasirengti ir viską sutvarkyti, kad minėtas koncertas gerai pavyktų ir duotų pelno, kuris reikalingas įvairiems kultūriniams reikalams atlikti.

Nauji projektai ir sumanymai

Jau pastebėta, kad mokytojų skaičius kasmet mažėja. Ypatingai lietuvių kalbos dalyko žinovų. Reikalinga naujų prisiauginti, nes kitaip liksime be lietuvių kalbos mokytojų. Tai numatyta įsteigti Chicagoje Aukšt. Lit. Kursai. Tokie kursai jau seniai veikia Toronto mieste, Kanadoje. Šitą reikalą spalio 15 d. svarstys Kultūros ir Švietimo Tarybos.

Bet šiandien aktualiausias reikalas susirūpinti Ekonominės Tarybos įsteigimu. Apie tai jau skaitėme spaudoje. Tokios Tarybos tikslas — padėti surasti lėšų Chicagos LB Apygardai, nes girdėjote, kiek kultūrinių darbų laukia. Ekonominė Taryba bus organizuojama tik iš asmenų, kurie pareikš savo norą prie to darbo prisidėti pinigine auka. Daug vilčių turima iš lietuvių prekybininkų ir kitų verslininkų, kurie taipgi turėtų sau naudos, priklausydami prie Ekonominės Tarybos. Smulkiau apie tai pasiskaitysite gautuose laiškuose, kuriais kviečiame prie tokio darbo prisidėti ir išsirinkti Ekonominės Tarybos vykdomuosius organus.

Smulkesni reikalai ir pastabos

Susirinkime buvo pareikšta daug atskirų nuomonių ir padaryta įvairių pastabų, tačiau visi kalbėtojai iš principo pritarė Dr. J. Bajerčiaus pareikštoms mintims, kad Chicagoje, kaip pasaulio lietuvių sostinėje, turi būti sušauktas Kultūros Kongresas, įvykdyta Lietuvių Dainų Šventė, įsteigtas Kultūros Fondas ir atlikti kiti svarbūs lietuvybei išlaikyti ir sustiprinti reikalai. Tai bus daug darbo ir pareigų, bet nereikia nusiminti. Chicagos lietuviai supranta kultūrinius reikalus ir daugelis žmonių paremia. Tai matėme iš spaudos puslapių. Manome, kad panašiai bus padaryta ir didesnių užsimojimų srityje. Svarbu, kad tik visi sutartume ir dirbtume vieningai ir vienam didžiajam tikslui — išsilaikyti ir pasiruošti grįžti į savo laisvą tėvynę — Lietuvą!

A. Gintneris

— Pavojingiausias skystis, kuris prilimpa ir kurio sunku atsikratyti, yra alkoholis.

— Kas miręs, o negimęs? — Atsakymas MĮSLIŲ KNYGOJE. Knygą gausite **Naujienose** tik už $1.00.

Paveiksle matomi lietuviškos Dainos Kavalieriai šį vakarą dainuos Povilo Šaltimiero radijo valandoje. Pradžia lygiai 8:00 valandą vakaro. Stotis W G E S. 1390 kilocycles. Dainininkams akompanuos pianistė Genovaitė Aleksiūnaitė.

Kiaušinis — pirmasis stebuklas

Beveik visų gyvūnų, neišskiriant nė žmogaus, gyvenimas prasideda kiaušiniu. Taigi kiaušinį galima laikyti pirmuoju žemės stebuklu.

Paukščiai deda kiaušinius, iš kurių išsirita naujos gyvybės — nauji paukščiai. Dauguma žmonių neteisingai galvoja, kad kiaušinio trynis yra medžiaga, iš kurios vėliau išsivysto paukščiukas, tuo tarpu kai tai tėra tik maistas būsimai naujai gyvybei.

Kiaušinis bręsta tampriame stiprios medžiagos maišelyje, ir tik prieš padedant šis maišelis aptraukiamas kietu kevalu, kad apsaugotų jame esančią naujos gyvybės sėklą. Tik pačiu paskutiniu momentu iš įvairių atmatų, esančių paukščio kraujo apytakoje, kiaušiniui priduodama spalva. Kiaušinio spalva paprastai yra maskuojamoji, pritaikinta prie paukščio lizdą supančios aplinkos. Paukščių, kurie deda tamsiose vietose, kiaušiniai paprastai būna balti arba šviesios spalvos, gal būt, dėl to, kad paukštis juos tamsoje galėtų pamatyti, o gal ir dėl to, kad jiems nereikalinga apsauga nuo saulės spindulių, kaip kad ji reikalinga kiaušiniams dedamiems atvirose vietose.

Nesvarbu, kokioje padėtyje kiaušinis bebūtų padėtas, perėjimo metu jo gemalas visuomet atsisuka į viršų, kad iš perinčios patelės kūno galėtų gauti kuo daugiausia šilumos. Naujos gyvybės vystymasis kiaušinyje vyksta labai greitai.

Paukščiukui iš kiaušinio išsimušti padeda vadinamasis "kiaušinio dantis", kurį sudaro stipri raginė medžiaga ant jaunojo paukščiuko snapo. Paukščiui išriedėjus, "kiaušinio dantis" nuo snapo nukrinta. Išsimušęs paukščiukas pirmą kartą į plaučius įtraukia oro, jo kraujo cirkuliacija ir temperatūra pasidaro normali ir tuoj pat jis taria savo motinai "ciep ciep", kas greičiausiai reiškia "mama".

Kiaušinio forma irgi priklauso nuo aplinkos. Apvalius arba beveik apvalius kiaušinius deda paukščiai, kurie suka lizdus ant žemės, arba duobutėse, kur jiems nėra pavojaus nuriedėti. Jūrų paukščiai suką lizdus uolose, iš kur kiaušiniui yra pavojaus nuriedėti žemyn ir sudužti, paprastai deda daugiau pailgus, į vieną galą smailesnius kiaušinius.

Kiaušinio dydis priklauso ne tik nuo dedančio paukščio didumo, bet ir nuo jo paskirties. Paukščiai, kurie suka lizdus medžiuose ir aukštose sunkiau prieinamose vietose, deda mažesnius kiaušinius ir didesnį jų skaičių, tuo tarpu kai žemės paukščiai, kurių jaunikliai turi išsivystyti stipresni, bėgioti, ar net plaukyti, deda didesnius kiaušinius. Tik gegutė visuomet kažkodėl deda mažus kiaušinius.

Visi šie smulkūs faktai, gal būt, dar labiau padidina kiaušinio misteriją ir kartu mūsų pagarbą paukščiams. —at

DĖMESIO!

Yra skubus reikalas, kas žinote apie šiuos asmenis anksčiau gyvenusius Chicagoje:

1. J. Jankauskas, 4157 So. Artesian Ave.
2. Janusevičius, 3606 So. Union Ave. ir
3. Frank Statkus, 659 W. Garfield Blvd.,

prašomi pranešti J. KARVELIS, 3322 So. Halsted St., Chicago, Ill. YArds 7-0677.

P. S. Reikalinga didesnis kiekis medžio ir odos išdirbinių, kurie primintų Lietuvą.

— Koks šventasis su uodega? — Atsakymą rasite MĮSLIŲ KNYGOJE. Gaunama NAUJIENOSE tik už $1.00.

ALT Chicagos skyr. konferencija

ALT Chicagos Skyrius šaukia draugijų ir organizacijų konferenciją, sekmadienį, spalio 9 d., 2 val. Lietuvių Auditorijoj. Delegatai prašomi nesivėluoti.

J. Kondroška,
Spaudos k-jos narys

AUGUSTAS GALECKAS

neseniai tapo piliečiu J. A. V. ta proga ruošia pobūvį su vaišėmis ir muzika

šeštad. spalio 8 dieną,

ROYAL HALL,
12304 So. Halsted Street.
Kviečia lietuvius ir žemaičius.

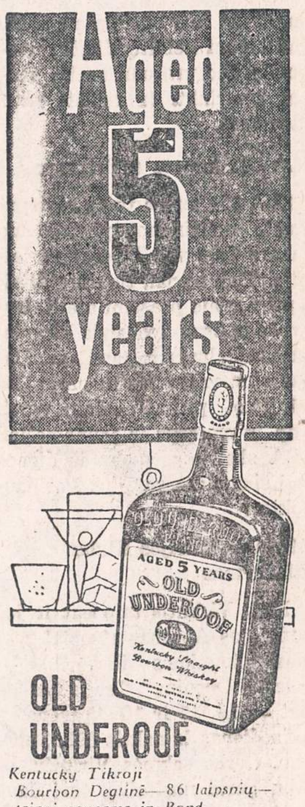

OLD UNDEROOF

Kentucky Tikroji Bourbon Degtinė — 86 laipsnių — taipgi gaunama in Bond
Buteliuota Old Underoof Distilling Company
Lawrenceburg, Kentucky
Išskiriamai parupinama Old Rose Distributing Company

NOW AT BEE JAY'S

RETIRE YOUR OLD HOOVER

—or any other old cleaner

and get two allowances this month only!

Regular trade-in allowance plus Special Retirement Allowance during October!

When you turn in your old Hoover (or any old cleaner) on a new Hoover DeLuxe 63 this month, you get a generous RETIREMENT ALLOWANCE *in addition* to our regular, generous trade-in allowance!

Better come in and see the wonderful new Hoover DeLuxe 63 today. And find out how much your old cleaner has earned in "Retirement Allowance." It'll never be worth more than it is right now!

Now you can own the finest cleaner of them all—

The Hoover DeLuxe 63

Gets the dirt other cleaners miss because *It Beats as It Sweeps as It Cleans.* Agitators loosen deep-down dirt, bring it to the surface. Brushes sweep it up, powerful suction carries it all into a throwaway bag. Fluffs nap. Keeps colors bright. Prolongs the life of your carpet.

It cleans twice the area of any other cleaner... *with its exclusive double-stretch hose!*

Want to see something amazing? New double-stretch hose lets you go from one room to another, clean all the way upstairs, without moving the cleaner. A smart, small sphere —less than 12 inches from swivel top to easy-glide base—yet it's the world's most powerful cleaner. See it this week!

Special Introductory Trade-ins at

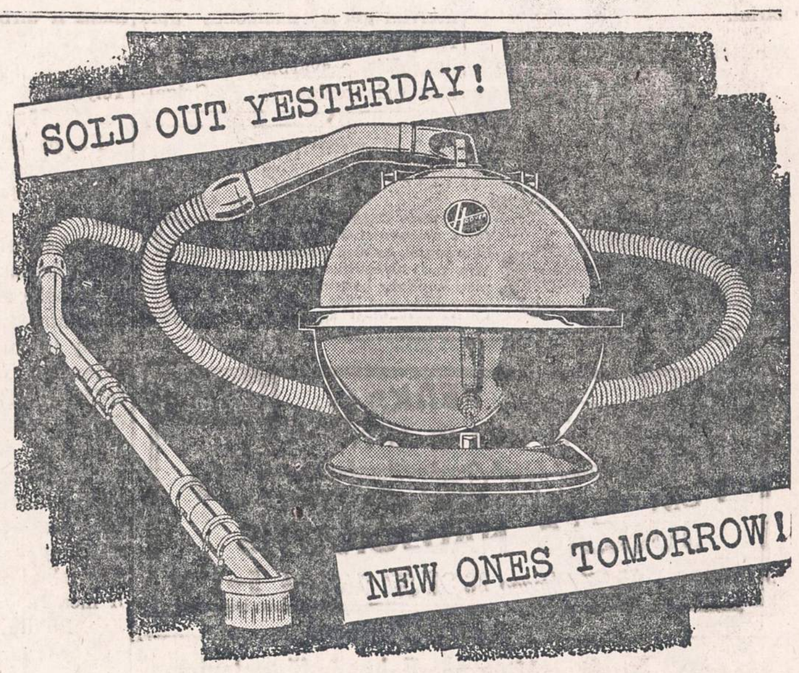

WE'VE NEVER HAD A CLEANER MOVE AS FAST AS THE

NEW HOOVER *Constellation*

WITH EXCLUSIVE DOUBLE-STRETCH HOSE

IT CLEANS TWICE THE AREA OF ANY OTHER CLEANER!

- Lets you clean from room to room, clean all the way upstairs, without moving the cleaner around
- New Hoover hose actually doubles its length, yet compresses for storage. Completely flexible, never kinks
- Just a foot in diameter from swivel top to easy-glide base
- Exclusive Hoover nozzle—and full-horsepower motor—get more dirt with less work
- Lightning bag change—Exclusive throwaway bag is biggest on any tank or canister
- Exclusive telescoping wand—use it short or use it long—and a whole new set of Hoover Strato-Tools

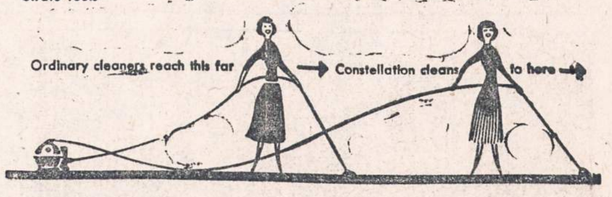

BEE JAY STORES

15 West Hubbard Street — WHitehall 4-3253

OPEN MONDAY AND THURSDAY EVENINGS

Cicero

Raudonosios Rožės Klubo reikalai

Raudonos Rožės Klubas turės savo mėnesinį susirinkimą šį penktadienį, 7 d., Liberty svet. Kaip paprastai pirmą penktadienį 7:30 vakare klubo valdyba ir nariai susirenka aptarti savų reikalų. O jų netrūksta. Štai pereitą mėnesį buvo žinoma, jog serga net septyni klubo nariai ir rimtai sunegalavę. Vadinasi, gaus pašalpos, kol bus gydytojo priežiūroj. Nutarta suruošti metinį pobūvį — puotą. Komisija iš penkių vyrų laužo galvas, kaip suruošti. Nenorėdami pasielgti savavališkai, jie pateiks šiame susirinkime savo sumanymus, koks turi būti parengimas. Kad klubui nebūtų didelių nuostuolių, tad prašomi nariai gausiai susirinkti ir reikšti savo nuomones.

SLA 301 kuopos susirinkimas

SLA 301 kuopa turės savo paprastą susirinkimą pirmadienio vakare 7:30 val. Liberty svetainėje. Tiek nariai, tiek norintieji tapti nariais prašomi ateiti. Gyvybės ir ligos apdrauda kiekvienam reikalinga ir naudinga. Dabar eina vajus naujų narių. Be įstojimo priimami kaip vyrai, taip ir moterys ir jaunamečiai. SLA skelbimas diena iš dienos esti šiame dienraštyje. Pasinaudokite!

Oficialus šatrijos Klubo atidarymas

Mrs. Virkutis taip pat ir jos padėjėjas Antanas stropiai ruošiasi šaunioms iškilmėms — "Grand Opening". Tas laikas čia pat — 14, 15 ir 16 šio mėnesio. Tris dienas ir naktis ūšim, uliosim. Geros sekmės Virkučiams. Abu gerai nusiteikę, turi daug pažįstamų, draugų ne vien savo tautiečių tarpe, bet ir svetimtaučių. Jų užeiga visuomet pilna, ir visi kaip vienos šeimos nariai.

Shefleris, 1500 S. 49th Ave.

Užeiga ir svetainė daro gerą progresą. Šeštadieniais ir sekmadieniais muzika, šokiai. Jaunuomenei gera proga vietoj linksmai praleisti valandą kitą.

Bernice Labin, 4837 W. 14th St.

Rudinskų namas seniai išdirbta biznio vieta. Kadaise buvo viršuj svetainė, o tai seni laikai. Svetainė panaikinta, bet taverna pasiliko ir gerai verčiasi. Mrs. Labin moka su visais pasielgti, jai visi ligūs. Taip ir reikia.

Jonas Kavaliauskas, 1425 S. 49th Ct.

Šiomis dienomis atšventė savo gimtadienį, 80 metų. Ta proga suvažiavo giminės ir pažįstami palinkėti Jonui būti sveikam ir sulaukti visą šimtą metų. Tatai gali būti, nes Jonas stipraus sudėjimo, sunkaus darbo žmogus — tikras žemaitis. Jau keletas metų yra pasitraukęs iš pastovaus darbo, bet lovoj neguli. Dažnai ateina pas sūnų Stasį ir išmeta porą stiklelių. Visuomet gerai nusiteikęs, linksmo būdo, kaip ir daugumas žemaičių. Mrs. Kavaliauskienė, Jono žmona, keletą metų už jį jaunesnė, tvarkingai prižiūri namus. Abu Kavaliauskai ilgamečiai vietos gyventojai, turi nuosavą gražų namą, yra išauklėję tris sūnus. Du vedę, turi savas šeimas. Jaunesnysis Stanislovas, irgi metas jau vesti, bet nesiskubina, o be to ir laiko neturi, labai užimtas darbu pas Kazlauską, 4909½ W. 14th St. Čia Stasius svarbia rolę vaidina. Jo visur pilna — ir vienoj ir antroj baro pusėj — visur mato ir aptarnauja.

Šis tas apie Naujienų skaitytojus

Seniai man tenka susidurti prenumeratos reikalu, o ypač pastaruoju laiku aplankau senus ir naujus skaitytojus. Būtų galima daug daug kas pasakyti, bet yra sakoma: "Genys margas, o svietas dar margesnis".

Kaip senieji, taip ir naujieji ateiviai geros nuomonės apie Naujienas. Tai aukštos kokybės laikraštis, o svarbiausia vyriausias redaktorius Dr. P. Grigaitis. Su juo lygaus nėra ir vargiai ar rasis. Reikia stebėtis jo energija ir geru taktu. Maskvos garbintojai jo neapkenčia, tai nėra ko stebėtis, bet yra ir kitų, kurie palankiai kalba apie Lietuvą, jos išlaisvinimą, o P. Grigaitį šmeižia (tur būt, už tai, kad jie negali jam prilygti, pavydas, kerštas). Rimti žmonės šmeižtų nepaiso, jų nuveikti darbai už juos kalba. D.

Gražiai apsimokanti penkinė

Daug yra visokių loterijų, bet retai kas, nusipirkęs biletą, jose ką nors išlošia. Nesuskaitoma daugybė yra visokių kitų "skylių", į kurias įmestas pinigas dingsta be jokios naudos, o kartais atneša tik nemalonumų. Tačiau yra viena vieta, kur įmestas doleris tikrai veltui nepražūna. Kad nebūtų pamanyta, jog aš čia nerimtai kalbu, ar kokias "mistifikacijas" skleidžiu, pateikiu čia laiškutį, kuris parodo, kaip apsimoka BALF'ui pasiųstoji penkinė.

Čia tikrai nėra tuščių arba nelaimingų numerių, čia niekuomet negalima pralaimėti, čia ta menkutė, nedaug tereiškianti dirbančio žmogaus namų ūkio biudžete penkinikė, — Balfui pasiųsta — duoda tokių malonių rezultatų, sukelia tiek džiaugsmo, grąžina tau jaudinantį dėkingumą su kilniais pasižadėjimais ir t. t.

Štai pasiskaitykime vienos penkinės atgarsį.

"Holzhausen'as, 1955.8.29. Didžiai Gerbiamas Pone! Ir šiais metais mes vėl galėjome susirinkti į vasaros stovyklą. Iš visos pietinės Vokietijos suvažiavo apie 70 vaikučių. Jūsų dėka, mieli broliai užjūryje, vėl skambėjo Vokietijos kampelyje lietuviška daina, aidėjo lietuviškų akordų garsai. Negalėdami už tai niekuo atsilyginti, stengsimės būti gerais lietuviais katalikais ir dirbti Lietuvos naudai. Mes tikimės, kad mūsų prisikėlusiai tėvynei būsime naudingi. Telydi Visagalis Jus per visą gyvenimą Jūsų Irena Kačinskaitė".

Na, pasakykite, ranką padėję prie širdies, mieli tautiečiai, ar nevertas šis laiškutis penkinikės?

Tenka pastebėti, kad nebe pirmas toks laiškas iš ten apsilanko ir nebe nuo pirmo,-os korespondento,-ės. Manau, visi mes, tokių laiškučių gavėjai, esame sujaudinti jų šiltų, nuoširdžių žodžių ir džiaugiamės jų paliudijimu, kad bent mažą dalį savo "tautinio solidarumo" skolos esame jiems grąžinę. Kągi mes galime jiems į tokius jų gražius laiškučius atsakyti? Manau, kad ne kitaip, kaip: Tegu Jumis irgi Visagalis laiko savo globoje, bet ir mes Jūsų nepamiršime ir toliau. Būkite tikri!

Ant. Ragauskas

Iš Kęstučio Klubo pastogės

Spalio 2 d. Hollywood salėje įvyko Kęstučio Pašalpos Klubo mėn. susirinkimas. Pirmininkavo Antanas Valonis, neatvyko protokolų sekretorius Mečys Krasauskas, jį pavadavo J. Simanavičius. Finansų sekretorius pranešė, kad per rugsėjo mėn. mirė trys klubo nariai: Elzbieta Sipaitis, Antanas Churas ir Aleksandra Klimavičienė. Ji nemažai yra dirbusi klubo parengimuose kaip šeimininkė.

Parengimų komisija pranešė, kad klubo rudeniniam parengimui, kuris įvyks lapkričio 6 d. Lietuvių Auditorijoj, pakviesta gerai žinoma Ateities šokėjų grupė. Jai vadovaus Irena Šilingienė. Bus ir kanklininkų grupė, kuriai vadovaus p-lė A. Kirvaitytė. Patartina pasižymėti lapkričio 6 d. Bus tikrai lietuviškas vakaras, kuriame skambės lietuviškos kanklės ir lietuviški šokiai pasirodys scenoje.

Į ALT Chicagos skyriaus konferenciją, spalio 9 d., išrinkta 14 atstovų. Aukų Lietuvos laisvinimui paskirta $20.00 ir bus įteikta konferencijos metu.

J. Kondroška, klubo kor.

C. K. BRAZE APLANKĖ NAUJIENAS

Vakar Naujienas aplankė C. K. Braze, kuris jau septyneri metai kaip gyvena Floridoj, būtent Miami priemiesty. Pereitą savaitę drauge su žmona jis atskrido į Chicagą, kur aerodrome jų laukė jų sūnus, Dr. Aleksandras Braze iš Rockfordo, Ill.

Tuoj visi ir išvažiavo į Rockfordą. Dr. A. Braze netrukus Rockforde atidarys vadinamąjį Medical Center. Pastatas jau baigtas, tik viduj neviskas dar sutvarkyta. Namas ir klinikos įrengimas kaštuos $200,000 su viršum.

Paviešėjęs kiek Rockforde pas sūnų, C. K. Braze nuvyko į Kenoshą, kur gyvena jo trys sūnūs bei daugybė draugų ir pažįstamų. Iš Kenosha jis specialiai atvyko į Naujienas.

Šį šeštadienį įvyksta Rockford Medical Center priešatidarymo pobūvis, į kurį vyksta ir C. K. Braze. Suvažiuos ir visi kiti ponų Braze šeimos nariai, išėmus Vytautą, kuris vienoje salėje turi valdinę tarnybą, ir Benny, kuris yra vieno laivo pareigūnas.

Spalio 11 d. ponai Braze skris atgal į Miami, kur jie turi namą ir kur jau 7 metai kaip nuolat gyvena.

Studentų Sąjungos nauja valdyba

Š. m. rugsėjo 30 d. Studentų Sąjungos Chicagos Skyrius savo metiniame susirinkime išsirinko naują valdybą 1955—56 metams. Naujoji valdyba pareigomis pasiskirstė taip: pirmininkas — Ramūnas Vanagūnas, vicepirmininkas — Antanas Laucius, reikalų vedėjas — Edmundas Babušis, sekretorė — Danutė Bartuškaitė, iždininkė — Milda Brenciutė. Kandidatais liko Zita Čarneckaitė ir Raimundas Mišauskas.

Į Revizijos Komisiją išrinkti: Alfredas Zeikus, Juozas Karklys ir Vytautas Prialgauskas.

Danutė Bartuškaitė, Sekretorė

STAPAIČIUI REIKIA KRAUJO

Juozas Stapaitis, ilgus metus gyvenęs 18-tos kolonijos apylinkėje, sunkiai serga. Vakar jam buvo padaryta operacija. Stapaičiui reikalingas kraujas.

Kas gali ir nori duoti sergančiam Stapaičiui kraujo, prašomas vykti į Lutheran Deacon Memorial Hospital, kuris yra 1138 North Leavitt. Stapaitis guli 259 ligoninės kambaryje.

—Girkšt-pakšt ant lentos
Kibur-vibur ant tvoros.—Kas?
Atsakymas "Mįslių knygoje".
Kaina $1.00. Naujienose.

SUSIRINKIMŲ IR PARENGIMŲ PRANEŠIMAI

Lietuviškos Teatrališkos Draugystės Rūtos No. 1 mėnesinis susirinkimas įvyks sekmadienį, spalio 9 d., 12 val. dieną Hollywood svet., 2417 W. 43rd St. Nepamirškite atsilankyti.

—F. Opulskas, rašt.

Teisybės Mylėtojų Draugystės mėnesinis susirinkimas įvyks sekmad., spalio 9 d., Chicagos Lietuvių Auditorijoje, 3133 So. Halsted St., 1 val. po pietų. Visi nariai ir narės kviečiami į susirinkimą.

—A. Kaulakis, rašt.

Cicero Našlių ir Našliukių Draugiško Klubo mėnesinis susirinkimas bus spalio 7 d., 8 val. vak. vietinėj svet., 1500 S. 49th Ave. Visi nariai,-ės kviečiami gausiai atsilankyti, nes turime daug svarbių reikalų aptarti.

—K. Kazlauskas, rašt.

a. ✚ a.

JOHN CHARLES TAMOSUNAS
203 No. 7th Street, St. Charles, Ill.

Mrė 1955 m. spalio 6 dieną, ryte, sulaukęs 69 metų amžiaus. Gimęs Lietuvoje.

Amerikoj išgyveno 48 metus.

Paliko nuliūdę: žmona Anna, sūnus Stanley Thompson, duktė Pauline Matteson, anūkas, visi gyvena St. Charles, Ill.; broliai: George, gyvena Kenosha, Wis., Adam, gyv. Detroit, Mich., Peter, gyv. Simpson, Pa., ir kiti giminės, draugai bei pažįstami.

Priklausė Lietuvių Susivienijimui St. Charles, Ill.

Kūnas pašarvotas Russel C. Norris Funeral Home, 102 So. 3rd Street, St. Charles, Ill.

Šeštadienį, spalio mėn. 8 d., 9:30 val. ryte, kūnas bus lydimas iš koplyčios į St. Patrick's parapijos bažnyčią, o po gedulingų pamaldų bus laidojamas Union kapinėse.

Visi a. a. John Charles Tomosunas giminės, draugai bei pažįstami nuoširdžiai kviečiami dalyvauti laidotuvėse ir suteikti jam paskutinį patarnavimą ir atsisveikinimą.

Nuliūdę lieka:

Žmona, Sūnus, Duktė, Anūkas, Broliai ir kiti Giminės.

Laidotuvių direkt. Russel C. Norris. Tel.: St. Charles 51.

GRACE VERTELKA
(pagal tėvus Getspudaitė)
6708 So. East End Ave.
Namų tel. MU 4-1242

Mirė 1955 m. spalio mėn. 5 d., 1 val. po pietų. sulaukusi 52 metų amžiaus.

Gimusi Westville, Ill. Augusi Lietuvoje, Kretingos apskrityje, Gargždų mieste.

Amerikoj išgyveno 27 metus.

Paliko nuliūdę: vyras Adolf, sesuo Mary Huck, švogeris Henry; 2 broliai: Alex Getspudas, brolienė Mary; Povilas Getspudas, brolienė Paulina ir jų šeima; giminaitė Elena Barcius su šeima ir kiti giminės, draugai bei pažįstami. Lietuvoje liko sesuo Petronelė Lunkutienė su šeima.

Priklausė Chicagos Lietuvių Draugijai, Piliečių ir Žemaičių Draugijoms.

Kūnas pašarvotas Antano Petkaus koplyčioj, 6812 S. Western Avenue.

Pirmadienį, spalio mėn. 10 dieną, 8:30 val. ryte, kūnas bus lydimas iš koplyčios į Gimimo Panelės Šv. parapijos bažnyčią, o po gedulingų pamaldų bus laidojamas Šv. Kazimiero kapinėse.

Visi a. a. Grace Vertelkos giminės, draugai bei pažįstami nuoširdžiai kviečiami dalyvauti laidotuvėse ir suteikti jai paskutinį patarnavimą ir atsisveikinimą. Nuliūdę lieka:

Vyras Sesuo, Švogeris, Broliai, Brolienės ir kiti Giminės.

Laid. direkt. Antanas Petkus. Tel.: GRovehill 6-2345.

PIRKITE JAV TAUPYMO BONUS.

Keturių Metų Mirties Sukaktis

ANTANAS MATIKONIS
Gyvenęs 20 E. 112th St., Chicago, Ill.

Mirė 1951 metų spalio mėnesio 7 d., sulaukęs 59 metų amžiaus. Gimęs Lietuvoje, Ukmergės apskrityje, Kurklių parapijoje ir Linksmavietės vienkiemyje.

Palaidotas Lietuvių Tautinėse Kapinėse.

Paliko nuliūdę: žmona Lucija (pagal tėvus Juodaitė), duktė Uršulė Boužis, žentas Walteris; švogerka Wanda Kausas, jos vyras Vaclovas; pusbrolis Jokubas Šližys ir jo šeima Kanadoje, ir daug giminių, draugų bei pažįstamų.

Mes Tavęs, Mūsų Brangiausias, niekuomet neužmiršime. Tu pas mus jau nebesugrįši, bet mes anksčiau ar vėliau pas Tave nueisime. Tebūna Tau lengva ši žemelė.

Nuliūdę lieka:

Žmona, Duktė, Žentas ir Giminės.

GĖLININKAS
(PUTRAMENTAS)
Linksmumo arba liūdesio valandoje Gražiausios Gėlės ir Vainikai. Antkapių papuošimai ir sezoninės kapams gėlės.
ROY R. PETRO (Putramentas)
5519 So. Harlem Avenue
POrtsmouth 7-9020

LOVEIKIS
Siunčiam Gėles Telegramu į Visas Pasaulio Dalis.
KVIETKININKAS
Gėlės Vestuvėms, Banketams ir Pagrabams.
3316 So. Halsted St. YArds 7-7308

GUŽAUSKŲ
BEVERLY HILLS GĖLINYČIA
GĖLĖS VISOMS PROGOMS
2443 W. 63rd STREET
Telefonai: PR 8-0833 ir PR 8-0834

URBA
Gėlės Mylintiems
Vestuvėms
Banketams
Laidotuvėms
Papuošimams.
GĖLININKAS
4180 ARCHER AVENUE
Tel.: LA 3-5800 arba LA 3-5870

LIŪDESIO VALANDOJE ŠAUKITE
MAŽEIKA & EVANS
LAIDOTUVIŲ DIREKTORIAI
3 ATSKIROS VĖSINAMOS KOPLYČIOS
6845 S. Western Ave. RE 7-8600-8601
Gyvenantiem kitose miesto dalysę gausim koplyčią arčiau jūsų namų.

A. PETKUS
LAIDOTUVIŲ DIREKTORIUS
6812 So. Western Avenue
1410 South 50th Avenue
CICERO, ILLINOIS
TELEFONAI:
GRovehill 6-2345-6 ● TOwnhall 3-2109
KOPLYČIOS VISOSE MIESTO DALYSE

John F. Eudeikis
LAIDOTUVIŲ DIREKTORIUS
Seniausia ir Didžiausia Laidojimo Įstaiga
AMBULANCE DIENĄ IR NAKTĮ
4605-07 So. Hermitage Avenue
Tel.: YArds 7-1741—1742 ir LAfayette 3-9851
★
4330-34 So. California Avenue
Telefonas: LAfayette 3-0440
Mūsų radio programos šeštadieniais 9:15 ryto iš WGES, 1390 kil.
MODERNIŠKOS AIR-CONDITIONED KOPLYČIOS

NARIAI
Chicagos Lietuvių Laidotuvių Direktorių Asociacijos
AMBULANCE PATARNAVIMAS DIENĄ IR NAKTĮ.
★
TURIME KOPLYČIAS VISOSE MIESTO DALYSE.

ANTANAS M. PHILLIPS
3307 LITUANICA AVENUE Phone: YArds 7-3401

ZIGMUND (ZUDYK) ZUDYCKI
1646 W. 46th STREET Phone: YArds 7-0781

STEPONAS C. LACKAWICZ
2424 WEST 69th STREET REpublic 7-1213
2314 WEST 23rd PLACE VIrginia 7-6672

PETRAS P. GURSKIS
659 WEST 18th STREET Phone: SEeley 3-5711

ALFRED VANCE
177 WOODSIDE RD., Riverside, Ill. Tel.: OL 2-5245

PETRAS BIELIŪNAS
4348 S. CALIFORNIA AVE. Phone: LAfayette 3-3572

GEORGE F. RUDMIN
3319 S. LITUANICA AVE. Tel.: YArds 7-1138-1139

P. J. RIDIKAS
3354 S. HALSTED STREET Phone: YArds 7-1911

LEONARD BUKAUSKAS
10821 S. MICHIGAN AVE. Phone: COmmodore 4-2228

VASAITIS - BUTKUS
1446 S. 50th AVE., Cicero, Ill. Phone: OLympic 2-1003

GARSINKITĖS "NAUJIENOSE"

Sutvarkykite Laiku Savo Automobilį
COMPLETE AUTO SERVICE
4542-44 SO. WESTERN AVENUE Tel.: CLiffside 4-0079

Sav. Stasys Dapkus, prityręs mechanikas turįs moderniausius įrengimus, gerai ir nebrangiai pataiso karoseriją ir nudažo taip pat sureguliuoja motorą, kad tau piau naudotų benziną ir alyvą. Jis šioje srity dirba nuo 1936 m., taip kad jo darbu būsite patenkinti. Namų tel.: WA 5-7580.

MOVING APDRAUSTAS PERKRAUSTYMAS MOVING
IŠ TOLI IR ARTI
Nauji dideli trokai - Naujausi kraustymo įrankiai
Ilgų metų patyrimas - Pigus ir sąžiningas patarnavimas
JUOZAS NAUJOKAITIS
2022 W. 69 St. Chicago 36, Ill. Tel. WAlbrook 5-9209

Roosevelt Furniture Miegamo Rakandų Išpardavimas
11 gabalų tiktai už $169
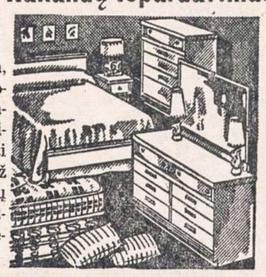
Į šį setą įeina lova, dreseris, komoda, springsai, matrasas su vidujinėm spiruoklėm, 3 vanity stiliaus lempos, 2 miegamos pagalvės ir kilimas. Didelis pasirinkimas ir kitokių baldų. Galima užeiti vakarais. Parduodame išmokėjimams. Už 6 mėnesių išmokėjimus neimame jokių nuošimčių. Prieš perkant baldus, užsukite į šią lietuvišką krautuvę, apžiūrėkite baldus ir patirkite kainas.
ROOSEVELT FURNITURE CO.
2310 W. ROOSEVELT ROAD Tel.: SEeley 3-4711
Krautuvė atidaryta sekmadieniais nuo 11 iki 4:30.

BUICK'AS
LIETUVIŠKAS
AUTOMOBILIS

ALDONA STEMPUŽIENĖ ŠAUNIAI PASIRODĖ CLEVELANDO OPEROJ

Specialiai "Naujienoms" rašo **Jonas Leonas**

Aldona Stempužienė

Vasaros pradžioje gausiąją Clevelando lietuvių vietovę žaibu perskrodė ypatingas pasididžiavimo džiaugsmas: solistė Aldona Stempužienė pirmąja laimėjo didžiules dainos varžybas ir triumfuojančiai tvirtai įžengė į platų bei įvairų šio krašto meno pasaulį.

Ir taip per trumpą laiką pas amerikiečius ji jau turėjo stambių pasirodymų. Gi rugsėjo 25 vakarą solistę Aldoną Sempužienę matė ir girdėjo čia veikiančioji Carmela Cafarelli operoje Jaques Offenbacho "Hoffmano pasakose".

Opera vyko ypatingai jautraus skambėsio salėje — išdidžioje milžiniškoje Masonų auditorijoje.

Mūsų šauniajai Aldonai teko Nicklausse vaidmuo. Tai vienas esminių šioje operoje. Tačiau visokeriopo meno jėgomis gausiai turtinga artistė scenoje visais atžvilgiais buvo nepaprastai didinga ir visus toli prašokanti. Ji pralenkiančiai dominavo dainavimu, vaidyba bei iš viso laikysena. Tad ir ovacijų jai buvo daugiausia.

Opera vyko angliškai, Tačiau Nemuno pakrančių — ten nuo Jurbarko ir Skirsnemunės "amerikietę" angliškoji visuomenė klausė kaip tikrą airiškos geros tarsenos šio krašto dukrą.

Po įspūdingo teatro solistė Aldona Stempužienė tuojau pat surengė "Čiurlionio" vadovų Onos ir Alfonso Mikulskių ištaigingoje rezidencijoje platesnį priėmimą. Dalyvavo lietuviai ir amerikiečiai. Daugiausia menininkai. Vėl nepaprasta nuotaika turėjo praeiti kelios neužmirštamos valandos.

Reikia paaiškinti, jog šį sekmingąjį Aldonos Stempužienės pasirodymą ryškiai atžymėjo didžioji šimtatūkstantinė Clevelando spauda.

Operos dieną stambiausio Clevelando dienraščio iliustruotasis priedas "Pictorial Magazine" įdėjo didelę spalvotą Aldonos Stempužienės gondolos scenos atvaizdą.

Gi po koncerto, pirmadienį, rugsėjo 26, meno kritikas Rena C. Holtkamp esminiame vietos dienraštyje — "Cleveland Plain Dealer" šitaip ją išskyrė:

> A duet with Nicklausse, a role well done by Aldona Stempužis, the famous barcarolle "O Night of Love", sounded attractive.

Antrojo stambiausiojo dienraščio "The Cleveland Press" meno kritikas Jim Frankel irgi išskiriančiai šitaip pabrėžė:

> Aldona Stempužis, in the unrewarding role of Hoffmann's buddy, displayed a smooth mezzo. Her talent is sure to grow.

Taigi, Aldona yra žengusi rimtą ir brangų žingsnį.

Operoje buvo gausiai atsilankę ir Clevelando lietuvių.

IŠ LIETUVIŲ GYVENIMO

Aukos Vasario 16 Gimnazijos rūmams išpirkti

Chicagoje Brighton Parke buvo pravesta rinkliava Vokietijoje lietuvių gimnazijos rūmams išpirkti. Aukų surinko: J. Bernotas $63.50, O. Kavaliūnienė $58.00, Sakadolskis $54.00, J. Žvynys $45.00, V. Černius $43, S. ir R. Rudziai $30.50, V. Angelikaitė ir G. Velžaitė $14.00, S. Rūta $12.00, P. Žadeikis $10 ir Baltuška $3.00.

Viso surinkta 333 dol. ir pinigai nusiųsti Liet. Bendruom. Centrui persiųsti į Vokietiją.

Stambesnieji aukotojai yra šie:

Po 10 dol. Šimaičių Realty, O. Kavaliūnienė, O. Muliolis, J. Kutra, agr. Vl. Velža; P. Šalčius 8 dol. ir V. Jasaitis 11 dol.

Po 5 dol. aukojo: D. Šulaitis, Sudeikiai, J. M., L. Tamašauskienė, P. Kepežinskas, prof. J. Paltarokas, D. Matonis, K. Jauniškis, J. Tapulionis, J. Kelertas, Dr. P. Jucaitis, Lesčinskas, V. Paulionis, A. Pempė, J. Virpša, St. Penčyla, B. Siliūnas, K. Babickas, A. Čepėnas, A. Gidas, J. Jurskis, P. Kalvaitis, M. A. S. Kuopa. Kiti aukojo po 3 ir 2 dol., kurių tarpe J. Eberlein, svetimtautis. Aukų rinkimui vadovavo agr. Vl. Velža ir komisijos nariai O. Kavaliūnienė ir J. Žvynys. Aukų rinkimo komisijai, rinkėjams ir aukotojams reiškiama vieša padėka.

L. B. Apylinkės Valdyba

Naujienų rėmėjai

Veronika Petrulienė, gyvenanti 6520 S. Mozart St., pailgino Naujienų prenumeratą. Jos vyras miręs jau dveji metai ir Veronika gyvena kartu su sūnum. Jis yra vedęs keli metai ir jau laukia garnio atskrendant.

Veronika ir jos vyras Karolis visą laiką dirbo siuvykloj. Vyrui mirus dabar Veronika nebedirba ir laukia, kada ateis ta laiminga diena gauti pensiją. Karolis Petrulis, didelis Naujienų rėmėjas, lankydavo visus parengimus ir mėgdavo pasilinksminti.

Sūnus Alfonsas turi mieste gerą darbą. Jis yra Parkų Distrikte inžinierius, kalba gerai lietuviškai. Tai garbė tėvams, kad išmokė. Tad gero pasisekimo Petrulių šeimai.

M. T.

Tikslus Suderinimas

Jūsų sveikatos reikalams geriausiai patarnauja **moderni vaistinė,** kuri privalo turėti:

pilną sandėlį geriausių vaistų, naujausius medicinos išradimus, tobulai įrengtą ir tiksliais instrumentais laboratoriją, patyrusių farmaceutų štabą.

Mums malonu pranešti, jog mūsų vaistinė kaip tik turi tokį pilną suderinimą.

Jeigu jums reikia bet kokių vaistų arba paruošti receptą, ką jūs negalite padaryti savo apylinkėje — praneškite apie tai mums ir pirmuoju paštu jūs gausite tai, ko pageidaujate.

UNION DRUG CO.
The REXALL Store
35th and HALSTED STREET
(Šiaurrytinis kampas)
Telefonas: YArds 7-6917
CHICAGO 8, ILL.

Atdara kasdien nuo 7 val. ryto iki 11 val. vakaro, o sekmadieniais nuo 10 ryto iki 8 val. vakaro.
Rašyti galite jūsų gimtąja kalba.

DAnube 6-6887
DAINA TELEVISION
PARDAVIMAS-TAISYMAS
3130 S. HALSTED

GRADINSKAS
KRAUTUVĖ ir DIRBTUVĖ
Televizija, radijas, fonografai, lempos, baterijos, antenos.
J. G. TELEVISION CO.
2512 WEST 47th STREET
Tel.: FRontier 6-1998

IŠ TOLI AR IŠ ARTI PIGIAI
PERKRAUSTAU
(MOVING)
BALDUS IR ĮVAIRIUS DAIKTUS
Perkraustymas saugus, greitas ir tvarkingas. Viskas apdrausta.
ANTANAS VILIMAS
3415 So. Lituanica Ave.
CHICAGO, ILLINOIS
Tel.: FRontier 6-1882

PIGIAI IR SAUGIAI
PERKRAUSTAU BALDUS
VIETOJE IR IŠ TOLIAU
K. EIDUKONIS
Turiu naują didelį sunkvežimį, specialius įrankius ir apdraudas
6930 So. Talman, Chicago 29, Ill.
Tel. GRovehill 6-7096

SAUGUS BALDŲ PERKRAUSTYMAS
iš arti ir toli
NAUJAS 1955 M. SPECIALUS DIDELIS SUNKVEŽIMIS.
Pigus, sąžiningas patarnavimas
Šaukite:
R. ŠERĖNAS
4546 SO. WOOD STREET
Chicago 9, Ill. Tel.: VI 7-2972

TONIKAS VIDURIAM

Čia yra naminė gyduolė: mišinys šaknų, žolių ir sėklų. Ji vartojama arbatos formoje nuo šių ligų: skilvio nevirškinimo, inkstų (kidneys), odos išbėrimo, gerklės užkimimo, plaučių uždegimo, vidurių liuosavimo, pūslės ligų, širdies supykimo, šiurpuliavimo, prešalimo, dieglių, reumatizmo, bronchito, rožės, riemens deginimo, galvos skaudėjimo, sąnarių gėlimo, ir nuo daugelio kitų vidurių ligų. Šios arbatos svaras kainuoja $4.00.

ALEXANDER'S CO.
414 BROADWAY
South Boston 27, Mass.

SOPHIE BARCUS
★
RADIJO VALANDA
Iš Stoties W. G. E. S.
1390 kilocycles

Kasdien: Pirmadienį iki Penktadienio nuo 8:45 iki 9:30 ryto. Šeštadieniais nuo 8:30 iki 9:30 ryto.

Ir kas pirmadienį nuo 7:00 iki 8:00 valandos vakaro.

Sekmadienį 8:30 — 9:30 val. ryto iš stoties WOPA, 1490 kilocycles

Tel.: HEmlock 4-2413
7121 SO. ROCKWELL ST
Chicago 29, Illinois

Garsinkitės "N-nose"

Susivienijimas Lietuvių Amerikoje
KVIEČIA VISUS Į BENDRĄ LIETUVYBĖS DARBĄ

PRIKLAUSYTI Susivienijime Lietuvių Amerikoje, tai susijungti su savo broliais ir sesėmis bendram lietuvybės išlaikymo darbui ir kovai už gražią Lietuvos ateitį.

LIETUVYBĖS SLA VAJUS, prasidėjęs Vasario 16-tą, suteikia įstojimo į SLA lengvatas visiems naujai įstojantiems. Pasinaudokite šia proga.

APDRAUDA Susivienijime Lietuvių Amerikoje yra parankiausia, pigiausia ir tikriausia — sujungta su fraternalėmis naudomis. SLA apdrauda pagelbės Jums ir jūsų šeimai nelaimėje.

SLA VEIKLA ir jo tikslai bei praeityje nuveikti darbai ir pasiekti nuopelnai aprašyti atskiruose leidiniuose, kuriuos gausit tuojau nemokamai, jei parašysit SLA Sekretoriui:

DR. M. J. VINIKAS
307 W. 30th Street, New York 1, N. Y.

Vieta, kur tikrai gali puikiai praleisti vakarą baltai apklotų staliukų ir žvakučių apšviestoje lietuvių vedamoje
ZEP'S RESTAURANT & LOUNGE
RESTORANAS-KAVINĖ-COCKTAIL LOUNGE — 1522 W. 51st STREET

Dining room'as, dėl vykstančio dabar pertvarkymo ir remonto, veikia tiktai penktad. ir šeštadieniais.
Apie spalio mėn. 5 d. įvyks pilnas pertvarkytas ir išdekoruotas Kavinės-Cocktail Lounge atidarymas. Lietuviški bei vietiniai gardžiai pagaminti valgiai. Labai maloni atmosfera — vėdinama šaltu oru. Kur rasi Chicagoje lietuvišką užeigą — kavinę, kur 4 vakarus savaitėje TREČIADIENIAIS, PENKTADIENIAIS, ŠEŠTADIENIAIS IR SEKMADIENIAIS grotų puiki muzika, prie kurios galėtum smagiai pasišokti.
Kavinė atidaryta kasdien iki 4 val. ryto, o šeštadieniais iki 5 val. ryto.
Specializuojamės ir pusiau uždarais baliais: gimtadienių, vedybinių sukakčių ir kitomis progomis. Galima rezervuoti su valgiais, gėrimais, muzika ir patarnavimu.
Atvykite, tikrai nesigailėsite praleidę vakarą pas mus.
VALĖ IR VLADAS VAITEKŪNAI.

Mes mokame 3½%
MIDLAND Savings and Loan Association
FEDERAL SAVINGS AND LOAN INSURANCE CORPORATION — SAFETY OF YOUR SAVINGS INSURED UP TO $10,000
PER 40 METŲ VISŲ LIETUVIŠKŲ KOLONIJŲ SAUGIAUSIA IR PELNINGIAUSIA TAUPYMO BENDROVĖ
4038 Archer Avenue Tel. LA3-6719
AUGUST SALDUKAS Prezidentas

BUDRIKO PREKYBOS 43 METŲ SUKAKTUVIŲ PROGA

ant rakandų, šaldytuvų, skalbiamų mašinų, pečių, televizijos aparatų, jewelry — duodamos žemiausios kainos.

DIDELIS SUTAUPYMAS IR LENGVI IŠMOKĖJIMAI.

Graži dovanėlė duodama su kiekvienu pirkiniu.

JOS. F. BUDRIK, INC.
3241 So. Halsted St. Tel. CAlumet 5-7237

Budriko Radio Valanda iš WHFC stoties — 1450 Kilocycles — Ketvirtadieniais nuo 6-tos iki 7-tos valandos vakaro.

Įmonė atdara pirmadienais ir ketvirtadieniais nuo 9 ki 9:30 val. vak. Kitom dienom nuo 9 iki 6. Sekmad. nuo 10 iki 5 val. vak.

Dr. Juzė ir Dr. Kęstutis AGLINSKAI
GYDYTOJA-JAS IR CHIRURGĖ-GAS
2300 WEST 51st STREET
VALANDOS:
Pirm., antrad. 10-12, 2-4 ir 6-9 popiet.
Ketvirtad., penktad. 2-4 ir 6-9 popiet.
Šeštadieniais 10-2 val. popiet.
Tel. Ofiso: PRospect 6-1795
Rezid.: GRovehill 6-5603

DR. ANNA BALIUNAS
AKIŲ, AUSŲ, NOSIES IR GERKLĖS LIGOS
PRITAIKO AKINIUS
6322 SO. WESTERN AVENUE
Valandos: Antradieniais ir penktadieniais nuo 7 ligi 9 val. vakaro. Šeštadieniais nuo 10 ligi 12 ir nuo 1 ligi 3 valandos po pietų. Kitu laiku tik susitarus.
Ofiso telef.: PRospect 8-3229
Rezid. telef.: WAlbrook 5-5076

Tel.: PRospect 8-1717
DR. S. BIEŽIS
GYDYTOJAS IR CHIRURGAS
3148 WEST 63rd STREET
Val.: kas dieną po pietų 1-3; vak. 7-8 tiktai antradieniais ir penktadieniais. Trečiad. ir sekmad. ofisas uždarytas.
Rez.: 3241 WEST 66th PLACE
Phone: REpublic 7-7868

DR. PETER BRAZIS
PHYSICIAN AND SURGEON
2434 WEST 71st STREET
CHICAGO, ILL.
Telefonai:
Ofisas: HEmlock 4-5849
Rezidencija: HEmlock 4-2324
OFISO VALANDOS:
Pirmad., Ketvirt. ir Penktadienį nuo 1-4 ir 7-9, Antrad. nuo 1-5, Trečiad. ir Šeštadienį tiktai susitarus.

Ofiso telef.: VIrginia 7-0036
Rezidencijos: BEverly 8-8244
DR. T. DUNDULIS
GYDYTOJAS IR CHIRURGAS
4157 ARCHER AVENUE
Ofiso valandos:
Nuo 2—4 ir nuo 6—8:30 val. vakaro. Šeštadieniais nuo 2 ki 4 po pietų. Trečiadienį pagal sutartį.

Rezid. tel.: STewart 3-4511
Ofiso telef.: YArds 7-1166
DR. J. GUDAUSKAS
GYDYTOJAS IR CHIRURGAS
756 WEST 35th STREET
Kampas Halsted ir 35-tos gatvės
Valandos: 1-4 p. p. ir 6:30 - 8:30 val. kasdien. Trečiadieniais uždaryta. Šeštadieniais nuo 1 iki 4 po pietų

Tel. ofiso: VI 7-0600; rez.: RE 7-6867
DR. BR. GAIŽIUNAS
GYDYTOJAS IR CHIRURGAS
4055 ARCHER AVENUE
(Kampas Archer ir California Ave.)
VAL.: 2—4 po pietų ir 6—8 vakare, šeštadieniais 2—7 p.p., išskyrus sekm.

Telef. ofiso ir rezid. WAlbrook 5-3388
DR. S. GEŠTAUTAS
GYDYTOJAS IR CHIRURGAS
2624 West 71st Street
(Kampas 71 & Talman Ave.)
Priėmimo valandos: Kasdien nuo 7 iki 9 vak. Sekmadieniais tik susitarus.

Rezid. telef: INterocean 8-8732
Ofiso telef.: INterocean 8-7654
DR. K. GUDAITIS
GYDYTOJAS IR CHIRURGAS
Chirurgija ir moterų ligos
10756 SO. MICHIGAN AVE.
Val.: Kasdien 9-12 val. ryto, 1-4 val. p. p. ir 6-8 val. vak., išskyrus trečiad. Šeštad. 10-3. Kitu laiku—susitarus.

DR. A. JENKINS
PHYSICIAN AND SURGEON
(Lietuvis Gydytojas)
2500 WEST 63rd STREET
Ofiso val.: kasdien nuo 2—4 po pietų ir 7:30—9 vakaro.
Trečiad. ir šeštad. uždaryta.
Ofiso telefonas: PRospect 6-3838
Rezid. telefonas: REpublic 7-9199

GRovehill 6-1595
Dr. Aldona A. Juska
AKIŲ LIGŲ SPECIALISTĖ IR PRITAIKO AKINIUS
Valandos: 9-12, 7-9 pagal susitarimą, išskyrus trečiadienius ir šeštadienius.
2422 W. MARQUETTE ROAD

Tel.: ofiso GR 6-4322, rez. HI 5-2626
DR. JOSEPH W. KADZEWICK
(LIETUVIS)
GYDYTOJAS IR CHIRURGAS
Priėmimo valandos tiktai susitarus: nuo 2 iki 4 v. p. p. ir nuo 7 iki 9 vakaro, išskyrus trečiadienius.
MANOR MEDICAL ARTS BUILDING
6400 SO. KEDZIE AVE.

Telef.: Ofiso ir buto OLympic 2-4159
DR. P. KISIELIUS
GYDYTOJAS IR CHIRURGAS
4938 W. 15th Ave., Cicero, Ill.
Kasdien 1-3 val. ir 6-8 val. vakaro.
Šeštadieniais 12—4 val.
Butas: 1526 So. 49th Ave., Cicero, Ill.

Dr. N. Kriauceliunaitė
GYDYTOJA IR CHIRURGĖ
Specialistė Moterų Ligų ir Akušerijos
Val.: 11-2 ir 7-9 vak., šeštad. 1-4 p. p.
Kitu laiku pagal susitarimą
Adresas: 2750 W. 71st St.
(Kampas 71st ir California)
Tel.: Ofiso ir rezidencijos RE 7-4146

Ofiso telefonas: LAfayette 3-3210
Jei neatsiliepia šaukite KEdzie 3-2868
Dr. Emily V. KRUKAS
GYDYTOJA IR CHIRURGĖ
4146 SO. ARCHER AVENUE
Val.: kasdien po pietų nuo 12—2:30
Daily afternoons.
Vakarais: pirmad., antrad., ketvirtad 6—8:30. Trečiadieniais tik susitarus

Dr. A. Valis - Labokas
GYDYTOJAS IR CHIRURGAS
Spec. Moterų Ligos
3257 SO. HALSTED STREET
Telefonas: DAnube 6-1125
Valandos: 1—4 ir 6—8 vakaro.
Šeštadieniais 1-4 val. po pietų.

Dr. Julia Monstavičius
GYDYTOJA IR CHIRURGĖ
Moterų ir vaikų ligos
10748 So. Michigan Avenue
Tel.: PU 5-6766—Rez. tel.: EN 4-4979
Darbo valandos: nuo 6 iki 9 val. po pietų kasdien, išskyrus trečiadienius.
Šeštadieniais nuo 1 iki 4 val. po pietų.

Telefonai: Ofiso GRovehill 6-5399
Rezidencijos: PRospect 6-4732
DR. A. MACIŪNAS
GYDYTOJAS IR CHIRURGAS
Spec. chirurginės ligos
2423 WEST 63rd STREET
Priėmimo valandos: 2-4 ir 6-8.
Šeštadienį 2-4 val. po pietų.
Trečiad. ir sekmadieniais uždaryta.

DR. CONSTANCE O'BRITIS
PHYSICIAN AND SURGEON
2408 WEST 63rd STREET
Tel.: HEmlock 4-5524
Hours by appointment only.

Dr. Juozas PAUKŠTYS
DANTŲ GYDYTOJAS
4253 ARCHER AVENUE
(įėjimas iš Whipple St.)
Valandos: kasdien 10-12, 2-6 p. p. 7-9 p. m. Šeštadieniais 10-12.
Trečiadieniais uždaryta.
Telef.: LA 3-4949 — namų CE 3-7786

DR. STRIKOL
GYDYTOJAS IR CHIRURGAS
4645 SO. ASHLAND AVENUE
Ofiso valandos: nuo 2—4 ir 6—8.
Ser., Subat. ir Nedel. tik susitarus.
Ofiso telefonas: YArds 7-4787
Namų telef.: PRospect 6-1930
Jei neatsiliepia viršutiniai telefonai, šaukite Midway 3-0001

Telef. ofiso: CLiffside 4-2896
Rezid.: LAfayette 3-1172
DR. P. STRIMAITIS
GYDYTOJAS IR CHIRURGAS
1724 WEST 47th STREET
(kampas 47th ir Hermitage)
Priėmimo val.: 2-4 ir 6-9 val. po pietų.
Šest. 2-6 val. popiet, išskyrus šestad.

Telefonai: ofiso CLiffside 4-0253
Rezidencijos: GRovehill 6-8876
DR. A. Z. ŠAULYS
GYDYTOJA IR CHIRURGĖ
4645 S. ASHLAND AVE. (kamb. 211)
Pirm., Antr., Ketv. ir Penktad. 6:30—8:30 val. vak. Šeštadienį 2—4 v. p. p.

DR. VYT. TAURAS TUPČIAUSKAS
GYDYTOJAS IR CHIRURGAS
Bendra praktika, spec. Moterų ligos
Ofisas ir rezidencija: 2410 W. 51st St
(antras namas nuo Western Ave.)
Ofiso ir rezid. tel. PRospect 8-1223
Ofiso val.: pirmad. 8-10 val. vakaro, antrad., treč. ir penkt. 6-9 v. v. ir ketvirt. ir šeštad. 2-4 val. po pietų.

DR. V. P. TUMASONIS
GYDYTOJAS IR CHIRURGAS
CHIRURGINĖS LIGOS
Ofiso telef.: HEmlock 4-2123
6255 SO. WESTERN AVENUE
Rezid. telef.: PRospect 6-8484
Val.: 2-4 po pietų ir 7-9 vak.

DR. J. VAITAITIS
GYDYTOJAS IR CHIRURGAS
1407 SO. 49th COURT, CICERO
Kasdien 10-12 ryto ir 5-8 val. vak.
Šeštadieniais 10-2.
Ofiso ir buto telef.: OLympic 2-1381

Tel.: ofiso ir rez. PRospect 6-9400
Dr. Ona Vaškevičius
(VAŠKEVIČIŪTĖ)
GYDYTOJA IR CHIRURGĖ
6248 SO. KEDZIE AVENUE
Val.: kasdien nuo 1—3 popiet ir nuo 6—8 val. vakaro; šeštad. 1—4 popiet, trečiadienį ir kitu laiku tik susitarus.

Tel.: ofiso VI 2-1581; rez.: VI 2-0742
DR. V. VILEIŠIS
GYDYTOJAS IR CHIRURGAS
802 WEST 31st STREET
(kampas Halsted ir 31-os gatvių)
Priėmimo valandos: 2-4 ir 6-8 val
Šeštadieniais 2-4 val. po pietų.
Sekmadieniais uždaryta.

DR. BRUNO J. ZUBRICK'AS
GYDYTOJAS IR CHIRURGAS
6400 SO. KEDZIE AVE.
Valandos: 2—4 po pietų ir 7—9 vak. trečiad. ir sekmad. pagal susitarima
Telefonas: HEmlock 4-7899
Namų tel.: HIlltop 5-2557

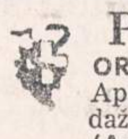

P. ŠILEIKIS, O. P.
ORTHOPEDAS-PROTEZISTAS
Aparatai - Protezai, Med. Bandažai. Speciali pagalba Kojoms (Arch Supports) ir t. t.
Val.: 9—4 ir 6—8. Šeštadieniais 9—1.
ORTHOPEDIJOS TECHNIKOS LAB.
1911 W. 59th St., Chicago 36, Illinois
Tel.: PRospect 6-5084

LIETUVIAI AKIŲ GYDYTOJAI
DR. G. SERNER
LIETUVIS AKIŲ GYDYTOJAS
25 metų patyrimas
Tel.: YArds 7-1829

Pritaiko Akinius
Kreivas Akis
Ištaiso.
Ofisas ir Akinių Dirbtuvė
756 WEST 35th STREET
Valandos: nuo 10 iki 2, nuo 6 iki 8.
Trečiad. nuo 10-12; penktadienį 10-2.
Šeštadieniais 10—2 val. po pietų.

LIETUVIAI AKIŲ GYDYTOJAI
Dr. Kazimieras
MICHEL

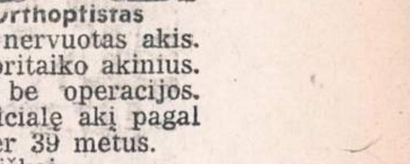

Optometristas - Orthoptistas
Gydo nusilpusias ir nervuotas akis. Egzaminuoja akis ir pritaiko akinius. Išgydo kreivas akis be operacijos. Įdeda netikrą — artificialę akį pagal sveiką. Praktikuoja per 39 metus.
Kalba lietuviškai.
4654 SO. ASHLAND AVENUE
Telefonas: YArds 7-6616
Nuo 9:30 val. ryto iki 8 val. vakaro.
Geras patarnavimas.

Dr. Ant. Rudokas, O. D.
tikrina akis, pritaiko akinius, keičia stiklus ir rėmus.
Telefonas: YArds 7-7381
Priima: Vakarais nuo 6 ir 9 val.
Šeštad. nuo 10 ryto iki 4 po pietų.
Treč. ir sekmad. pagal susitarimą.
4455 S. CALIFORNIA AVE., Chicago

Skaitykite "N-nas"

IŠ CHICAGOS IR APYLINKIŲ

★

Koks ugniagesių ūgis?

Pereitą savaitę Chicagos miesto tarybos komisijoj liko nebaigtas ginčas: koks turi būti Chicagos ugniagesio ūgis? Įneštas pasiūlymas — 5 pėdos ir 6 coliai. Dabartinis minimumas — 5 pėdos ir 7½ colio. Ugniagesių viršininkas Marshal Albert H. Petersen (5 p. 11 c.) griežtai reikalauja aukštesnės normos. Jis raštu padavė peticiją, pasirašytą ir 33 tarėjų (aldermen). "Mes norime matyti 6 pėdų vyrus ugniagesių departamente — visus didelius, stiprius ir stambius. Jis pastebėjo, kad ūgio normos sumažinimas nuo 5 pėdų ir 8 colių įvykęs dėl II-jo Pasaulinio Karo. "Jeigu ir toliau taip eis, tai mes baigsime ugniagesių departamente su kuisiais (midgets)".

Tarėjas Emil V. Pacini, kuris palaikė 5 pėdų ir 11½ colių normą, pasakė, kad pajėgumas ar stiprumas nėra susietas su ūgiu.

Komisija, kuri apima policiją, ugniagesius, civilinę tarnybą, mokyklų ir valsčių institucijas, galutinai nubalsavo įnešti pasiūlymą (toks tarėjo Paul M. Sheridan), kad minimumas 5 pėdos ir 4 coliai.

Žiurkės apkandžiojo vaiką

Motina Johnnie Mae Davis, 48 W. 27th St., pasiskundė miesto pastatų departamentui, kad žiurkės dukart apkandžiojo jos vienerių metų vaiko pirštus. Apkandžiota miegant. Ji sakė: "Aš nubudau, kai išgirdau jį šaukiant. Apžiūrėjusi pamačiau dantų pėdsakus ant jo pirštų. Pirštai buvo kruvini".

Vieni peikia, kiti giria Chicagą

Rolf Lange, vokiečių žurnalų rašytojas, apsilankęs Chicagoj su savo tėvu ir bendradarbiu (bavariečiai), pasakė: "Mes girdėjom kalbant, kad Chicaga gangsterių miestas, bet mes radom labai malonų ir vaišingą miestą". Tėvas pridėjo: "Chicaga puikus ir modernus miestas. Kai mes atvykom, buvom nustebinti nepaprastų dangoraižių, puošnių turtingų krautuvių, nuostabių muziejų ir draugiškų žmonių". Šitie du keliautojai praleido Chicagoj 8 dienas, visur bevažinėdami ir besilankydami. Jie dukart buvo gavę čikagiškių kvietimą apsilankyti.

Milijonas turi trauktis prieš 12 milijonų

Senasai Pullmano pastatas, 71 metus išstovėjęs ant kampo Adams ir Michigan, turi užleisti vietą naujam pastatui. Tai kažkas nuostabaus būsią. Jisai kaštuos $12,500,00, bus 20 aukštų, sienos auksinio aliuminio ir juodojo granito.

Nugriovimo darbai bus pradėti anksti ateinančiais metais. Naujasai pastatas, 200 So. Michigan Ave., numatoma baigti 1957 m. gegužės 1 dieną. Dabartinis savininkas — Pullman-Standard Car Manufacturing Co., nori turėti sau patalpą apie pustrečio aukšto aukščio ir apie 300,000 ketv. pėdų grindų naudingo ploto. Sumner Sollit Co. statys sienas pagal William Lescaze planą. Viršutinių 18 aukštų sienos, apie 16,000 ketv. pėdų kiekvienos, bus padengtos auksu anodizuotu aliuminiu. Apatiniai aukštai bus padengti poliruotu juoduoju granitu.

Clem Graverio dingimo misterija

Prieš dvejus metus su viršum misteriškai dingo Clem Graver, Illinois valstybės legislatūros narys. Jis gyveno 18-tos gatvės apylinkėje. Kai Graver grįžo iš susirinkimo namo, prie pat jo namų jį pasigavo trys vyrai. Įsivilkę į automobilį, jie nuvažiavo savo keliais. Nuo to laiko apie jį nebuvo jokių žinių.

Keli žmonės matė, kaip Graver buvo tempiamas į automobilį. Tačiau jie nesuspėjo pamatyti automobilio lentelės numerių. Tokiu būdu nebuvo jokių pėdsakų, kurių pagalba būtų buvę galima pagrobimo misteriją išaiškinti.

Bet štai dabar iš Peoria policija atgabeno Joseph B. Duffiną, kuris sako, jog jis dalyvavęs Graverio pagrobime ir nužudyme. Esą, jis ir dar du kiti vyrai pagrobę Graverį, užmušę jį ir jo kūną įmetę į Michigan ežerą.

Šlapi lapai yra pavojingi

Chicago Motor Club įspėja automobilistus, kad nuo medžių ant kelio nukritę šlapi lapai yra tiek jau pavojingi, kaip ir ledas. Vadinasi, užvažiavus ant jų, automobilis lengvai gali paslysti. O kas atsitinka, kai automobilis paslysta, visiems yra gerai žinoma. Klubas tad pataria atsargiai važiuoti tokiais keliais, ant kurių yra prikritusių lapų, ypač kai tie lapai yra šlapi.

"NAUJIENAS" SKAITO VISŲ SROVIŲ ŽMONĖS: DARBININKAI, MOKSLININKAI, VALSTYBININKAI, DVASININKAI, PROFESIONALAI IR BIZNIERIAI. JIE ŽINO, KAD NAUJIENOS PADUODA TEISINGIAUSIAS ŽINIAS IR GERIAUSIUS RAŠTUS.

Skaitykite "N-nas"

CHICAGOS LIETUVIŲ CHORAS

"PIRMYN"

VAIDINA JOHANN STRAUSS'O

ČIGONŲ BARONĄ

TRIJŲ VEIKSMŲ KOMIŠKĄ OPERĄ

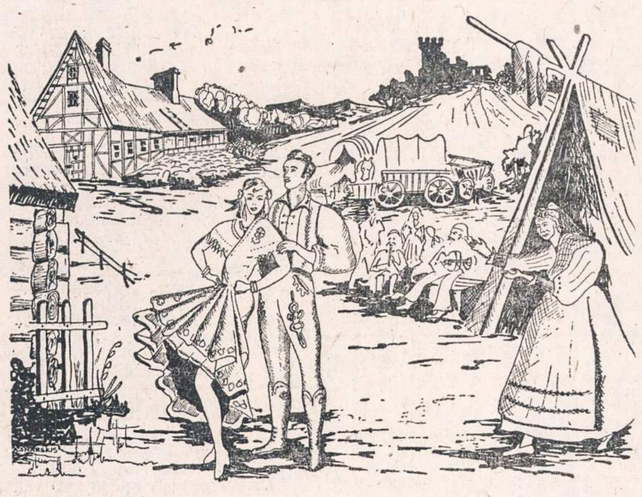

SEKMADIENĮ, SPALIO MĖN. 16TĄ D., 1955 M.

SOKOLŲ SALĖJE - 2339 SO. KEDZIE AVE.

PRADŽIA 3 VAL. PO PIETŲ

TRUMPAI

— **Baigdamas didįjį vajų Balfas** š. m. spalio 15 d. rengia puikų koncertą. Paskutinieji Balfo darbai susilaukė gausios lietuvių talkos bei gražios paramos. Todėl šis koncertas tebūna visų Balfo rėmėjų, talkininkų, bičiulių bei visų lietuvių susiartinimo šventė ir kartu kultūringas meno vakaras.

— **Smuikininkas Alf. Paukštys,** davęs šį pavasarį čikagiečiams aukšto meninio lygio koncertą, kuris muzikos kritikų buvo gerai įvertintas, dalyvaus Balfo metiniame koncerte š. m. spalio 15 d. Lietuvių Auditorijoj. Smuikininkas atliks Dvorak — Kreisler, A. Glazunoff, K. V. Banaičio ir J. Zdanavičiaus kūrinius.

— **Muz. Aleksandras Kučiūnas** akompanuos solistams Balfo metiniame koncerte spalio 15 d. 7 val. 30 min. vak. Lietuvių Auditorijoje.

— **LSS 4-tos kuopos susirinkimas** įvyko spalio 2 d. "Naujienų" patalpose. Buvo išklausytas Dr. P. Grigaičio pranešimas iš jo lankymosi DDT steigiamajame suvažiavime (Demokratinio Darbo Talka), išrinkti delegatai į būsiančią Chicagos Lietuvių Tarybos konferenciją, paskirta Chicagos Lietuvių Tarybai konferencijos proga jos darbams paremti $25, pasitarta, kokius asmenis siūlyti į tarybos sudėtį kitam terminui ir aptarta keli kiti einamieji reikalai.

— **Buv. Lietuvos policijos** pareigūnai Chicagoje yra sudarę savo savišalpos klubą "Krivulę". Tradicinė Lietuvos policijos šventė Lietuvoje buvo spalio 2 d. — Angelų Sargų dieną, tad ir šiais metais, tęsdami savo tradiciją, policijos klubo nariai tą dieną paminėjo pamaldomis už žuvusius ir mirusius, po to vakare Hollywood svetainėj turėjo savo pobūvį. Klubo pirmininkas dabar yra Jonas Eigelis.

— **Žemaičių Kultūros Klubas** savo susirinkime, rugsėjo 21 d., išrinko tris atstovus į Chicagos Lietuvių Tarybos susirinkimą, kuris įvyks spalio 9 d. Lietuvių Auditorijoj, ir paskyrė $10.00 auką tarybos reikalams. Atstovai šie: Povilas Petraitis, Juozas Balyčia ir Florijoans Walenty.

— **Chicagos Aukštesnioji Lituanistikos Mokykla** pradėjo darbą rugsėjo 10 d. Kiekvieną šeštadienį vis dar atsiranda norinčių į ją įsiregistruoti. Kadangi vėliau įsirašiusieji negalės išeiti visos savo klasės programos, tai po spalio 15 d. nauji mokiniai nebebus priimami. Dar nelanką mokyklos prašomi pasinaudoti šia paskutine proga įsiregistruoti. Šiemet mokslas einamas šv. Jurgio parapinės mokyklos patalpose, 3230 S. Lituanica Ave. **Mokyklos Vadovybė**

— **Algimantas Dumbrys,** dainuojąs Broniaus Jonušo orkestre, dainuos su tuo pačiu orkestru LB ruošiamame Dainų šventės koncerte Sokolų salėje spalio 22 d. vakare. Šis koncertas ruošiamas būsimosios Dainų šventės reikalams, todėl ir A. Dumbrys atsisakė sau priklausančio atlyginimo ir tą vakarą dainuos nemokamai.

— **Joniškiečių L. ir K. Klubas** spalio 9 d. rengia silkių pikniką Liepos sode, 82 ir Keane Ave. Pradžia 11 val. ryto. Bus skanių valgių ir įvairių gėrimų. Kojas smagins Ben Pavio orkestras. Klubo valdyba kviečia gausiai atsilankyti.

— **Mr. ir Mrs. Charles E. Baužų,** 9239 S. Ellis Ave., Anita ištekėjo už Howard Neal, iš Oak Park. Jungtuvės įvyko šv. Joachimo bažnyčioj. Jaunieji išvyko į Kanadą povestuviniam laikui. Grįžę apsigyvens Oak Park, Ill. Anitos tėvai abu Amerikoj gimę ir augę ir abu labai gerai kalba lietuviškai. Niekad ir niekur nesigėdija vadintis lietuviais.

— **Povilas Šimkus,** 7824 South Green St., vedė Mary Avelor, 7649 S. Greenwood Ave. Susituokė šv. Pranciškaus ir Povilo bažnyčioj. Porai savaičių išvyko į Niagarą Falls. Grįžę apsigyvens 7834 S. Green St.

—**Albert Alex Savickas,** 10639 S. Green Bay Ave., susituokė su Phillis Varnke, 1512 E. 85th Pl. Sutuoktuvinį pালaiminimą priėmė St. Lutheran Church. Po vestuvių išvyko Wisconsin Dells ir Paw Paw Lake, Michigan. Apsigyvens 8134 S. Muskegon Ave. Albertas Savickas neseniai grįžo iš kariuomenės, kur išbuvo 2 metus.

— **Stella Evans,** 38 m., 6759 S. Justine St., ir Jonas Jurgaitis, 67 m., drauge važiavo automobiliu. Vairavo Jurgaitis. Ties 51st St. ir Union Ave. kitas automobilis visu smarkumu smogė į juos ir priplojo prie lempos stulpo. Abudu sunkiai sužeisti ir nuvežti į Evangelical ligoninę. Stella Evans mirė.

— **Adv. Charles ir Helen Kal** namuose, 6429 S. Washtenaw, rugsėjo 25 d. buvo surengtos vaišės besidžiaugiant neseniai pakrikštytu jų vaikaičiu, Mark Paul. Tai pirmutinis jų sūnaus Darvin ir marčios Alice kūdikis. Tuo pat metu buvo supažindinimas su advokato brolvaikiu, Dr. Geo Blažiu, Jr. Jis baigė Columbus Ohio dentisterijos studijas ir išlaikė valstybinius egzaminus. Šiuo metu lanko vienerių metų kursą Chicagos universitete, specializuodamasis dental surgery. Šis jauans profesionalas yra sūnus Dr. Geo ir Marės Blažių, gyvenančių Dayton, Ohio. Adv. Ch. P. Kal yra Lietuvių Demokratų Lygos pilnateisis patarėjas.

— **Sol. Algirdas Brazis,** mūsų populiarusis dainininkas, mėgiamas senųjų ir naujai atvykusiųjų lietuvių, atliks Dainų šventės koncerto dalį, spalio 22 d., vakare, Sokolų salėje. Šis koncertas rengiamas LB, o jo pelnas skiriamas Dainų šventei.

— **K. Katkevičienė,** SLA 134 kuopos narė ir suvalkiečių draugijos, pereitame susirinkime gražiai kalbėjo Lietuvos Istorijos išleidimo ir parėmimo reikalu. Ji pasiūlė suvalkiečių susirinkime paskirti auką $15.00. Nariai pritarė.

— **Lietuvos Istorijos išleidimui** padengti SLA 134 moterų kuopa rengia kortų ir kauliukų žaidimą ir pasilinksminimo vakarą, ateinantį sekmadienį, spalio 9 d. Hollywood salėje, 2417 W. 43 St. Bus vertingų dovanų, vaišės ir šokiai. Pradžia 3:30 val. po pietų.

— **Bridgeporto parapinės mokyklos** lituanistinė klasė veikia sena tvarka, kaip ir pereitais metais. Pamokas dėsto mokytoja Gr. Meiluvienė, turi 105 mokinius. Trūksta pirmame skyriuje vaikų, kurie galėtų mokytis, nes yra klasėje pakankamai vietos. Tėvai turėtų susirūpinti savo vaikų mokymu lietuviškai, kad vėliau nereikėtų skųstis, jog vaikai jau dideli ir nenori pradėti pradinio mokslo.

— **Vytautas Petrauskas,** 5307 S. Hermitage Ave., kuris neseniai įgijo nuosavus namus, jau turėdamas nesveiką koją, spalio 2 d. netikėtai paslydo nuo laiptų, lipdamas žemyn ir keletą pakopų nukrito. Nelaimingo puolimo dideli rezultatai: jisai buvo nuvežtas į šv. Antano ligoninę. Tenai padarytos rentgeno nuotraukos ir nustatyta, jog lūžo 6 krūtinės šonkauliai. Ligonis guli 5 aukšte, Dr. Aleknavičiaus priežiūroje. Jis Lietuvoje buvo karininkas, vėliau ūkininkas ir viršaitis, o tremtyje gyveno lietuvių stovykloje Hanau mieste, prie Frankfurt a. M.

— **Vaclovas Noreika,** naujas ateivis ir Marquette Parko lietuvių fotografas, kuris gyvena prie Western ir Marquette Rd. kelio, prieš kurį laiką buvo susilaužęs ranką, bet po truputį galėjo dirbinėti. Dabar ranka jau sveiksta, nuimtas gipsas ir jaučiasi gerai. Jisai toliau gražina savo patalpas ir rengiasi turėti gražią foto studiją už poros savaičių.

—**Ponia Ona Stephens** (Onuks Skever), taupymo savaitei atėjus, pasiskyrė sau Chicagos Savings taupymo bendrovę savo privačiam taupymui. Bendrą taupymo knygutę su savo tėvuku jau seniai ten turi.

— **John Puzar,** iš Grand Rapids, Michigan, kurs yra siuvėjų užvaizdas, šiomis dienomis lankėsi Chicagoj pas savo dukrą ir žentą, buvusį Dariaus-Girėno Posto komendantą, Chicagos ugniagesių leitenantą, Frank Zelis. Besikalbant ponas Puzar pareiškė: "Nors Grand Rapids yra saugi pinigams taupyti vieta, bet kai Chicago Savings statosi savo naują ir puošnų namą, apsimoka ten taupyti".

— **Spaudos Metų** iškilmingas uždarymas, kurį ruošia L. B. Kultūros Taryba, bus lapkričio 20 d. Marijos Aukšt. Mokyklos salėje.

— Mažieji lietuviukai tremtyje nori mokytis Padėk jiems savo auka!

CLASSIFIED ADVT.

REAL ESTATE FOR SALE
Namai, Žemė — Pardavimui

PARINKTI GREITAM PARDAVIMUI

"NAUJIENŲ" RAJONE:
4 flatų namas po 5 kambarius, vonios, 2 auto mūr. garažas. Už $2,500 įnešimo. KAINA $6,500.

MARQUETTE PARKE:
5 kamb. mūr. bungalow, 2 auto garažas, prie 64th gat.—centras. KAINA $15,900.

BRIČPORTO CENTRE:
4 flatų po 5 kamb., vonios. KAINA $12,500.

PIETVAKARUOSE:
6 fl. mūr. namas, modernus stilius. Centr. apšild., platus sklypas, garažas. 2-5—4 po 4 kmb. KAINA $37,000.

Informacijom šaukit dienom: TAylor 9-2733

ARTI 64th IR JUSTINE
Nepaprastas pirkinys—geras investavimas. 2 butų "face brick": 1-6, 1-4, 1-3 kmb. 3 vonios. Alyva "forced air" šildymas. Po visu namu rūsys su įtaisytu baru. Ekstra priedai. Dailiai dekoruotas ir švarus visur. Arti transportacijos krautuvių ir mokyklų. Nelaukite, šaukite dabar.
Rosas Realty Co., 6151 S. Kedzie Ave. GRovehill 6-8015

PARDUODAMAS namas labai pigiai, krautuvė ir 2 gražūs butai, 65th ir S. Kedzie. Dr. Vezel, YArds 7-2246.

MODERNUS 3 butų, 4-4-3 kamb. 31st ir Harding. Karštu vand. šild. 2 auto garažas. Geros pajamos. $19,000; įmokėti $5,000. Svoboda, 3739 W. 26th Street. LAwndale 1-7038.

RENTING IN GENERAL
Nuomos

IŠRENDUOJAMAS 4 kambarių butas. 3433 So. Emerald Ave., II aukštas iš kiemo.

IŠNUOMOJAMAS 6 kambarių butas, pečiais šildomas, $45 renda mėnesiui. Reikalinga remonto, už kurį bus atskaityta vieno mėnesio nuoma gale metų. Matykite dženitorių gyv. užpakalyje kirpyklos. 2118 So. Halsted St.

IŠNUOMOJU kambarį rimtam vyrui. Norėčiau, kad būtų kaip gaspadorius. Turiu savo naują namą. Esu našlė. 14720 Keystone, Midlothian, Ill. FU 5-0366

BUSINESS CHANCES
Biznio Progos

MAISTO produktų ir mėsos krautuvė. Biznyje 30 metų. Geras inventorius, modernūs įrengimai. 5 kambarių butas gyvenimui. FRontier 6-3157.

PARDUODAMA batų taisymo dirbtuvė su naujausio stiliaus mašinomis. Kaina žema, savininkas negali dirbti, o nemokančius pamokytų. 4412 So. California Ave.

LIKERIO krautuvė ir taverna pardavimui. Įrengta 20 metų. Kampiniame name. 3267 So. Halsted Street.

PARDUODAMAS namas su krautuve ir 5 kambarių butu. Karštu vandeniu apšildomas, rūsys. 1815 W. 73rd St. RE 7-6590.

LIETUVIŠKOJE Brighton Park kolonijoje dėl ligos skubiai parduodama kampinė krautuvė — groserio ir meat market, ten pat 5 kambarių butas. $4,500 (su inventoriumi ir prekėm). WA 5-5030.

PARDUODAMA arba išnuomojama pajamų nuosavybė. 13 kambarių viršuje, apačioje pilnai įrengta taverna ir 5 kambarių butas. Priežastį sužinosite vietoje. 2113 So. Halsted St.

BRIGHTON Parke — judrioje apylinkėje parduodamas valgyklos ir tavernos biznis. Mėnesinių pajamų apie $6,000. Reta proga energingai šeimai. WA 5-5031.

REAL ESTATE FOR SALE
Namai, Žemė — Pardavimui

MARQUETTE Parke 5 kamb. 10 metų senumo mūr. namas. Gazu šildymas. Patogiai įrengtas dvigubas garažas. Lotas 42x125. Tiktai $16,200. A. Rėklaitis.

LABAI gražioje vietoje, tarp medžių, 6 kamb. (3 mieg.) mūr. rezidencija. Naujas garažas. Dvigubas lotas. Arti 67th ir Pulaski Road. $15,000. A. Sirutis.

10 GRAŽIŲ butų didingas apartmentinis namas Chicagos vakaruose. Įmokėti tik $20,000. Savininkas duoda visą morgičių. Arba mainys į namą Pietų vakaruose. E. Kuršius.

PELNINGA rūbų-avalinės krautuvė su 2 aukštų namu. Daug vertingų prekių. Viskas skubiai parduodama už $27,600. K. Juknis.

MARQUETTE Parke gražioj vietoj skubiai parduodamas geras 2 aukštų mūr. namas su gretimu vertingu lotu, kurį galima pirkti ir atskirai. K. Juknis.

MĖSOS ir maisto produktų krautuvė. Geras biznis, parduodamas už $4,200. E. Kuršius.

BRIGHTON Parke gerai įruoštas mūr. namas 3 butų, vienas su visais veik naujais baldais. 2 butai išnuomojami už $160 mėn. Trečias butas—pirkėjui. Kaina $21,800. A. Rėklaitis.

EKSTRA modernus bznio namas su 4 kamb. butu. Rūsys. Tinka daktarui arba bet kuriam bizniui. Marquette Parke. $27,000. A. Sirutis.

GAGE Parke 1½ a. šviesus med. namas geram stovyje. Dvigubi langai. Platus lotas. Retas pirkinys už $11,000. A. Sirutis.

NUMAŽINTA kaina iki $39,000 už 4 butų po 5 kamb. mūro namą Marquette Parke. K. Juknis.

TURIME gerą pasirinkimą ir kitokių įvairaus dydžio namų bei visokių biznių, ūkių ir šiaip dėmesio vertų pirkinių.

O TAIP PAT tarpininkaujame butų-kambarių nuomavime.

P. LEONAS
REAL ESTATE
2735 West 71st Street
Visi telefonai: WAlbrook 5-6015

DE LUXE MŪRINIS
2-5 kmb., arti 65th ir Campbell. Gražiai dekoruotas. Uždari porčiai, tile virtuvė ir vonia. Nuo sienos iki sienos kilimai gyvenamame ir valgomame kamb. Autom. alyva šildymas, naujas vienetas. 2 auto garažas. Prieinamai. Rosas Realty Co., 6151 S. Kedzie Ave. GRovehill 6-8015

DĖMESIO
Mūrinė, 4 kambariai žemai ir 3 kambariai viršuje, rezidencija, apšildoma. Norite teisingo, pelningo ir greito patarnavimo perkant ar parduodant bet kokią nuosavybę, visados kreipkitės pas CHARLES URNICH-URNIKAS, 2440 West 69th St. HEmlock 4-4859

SAVININKAS parduoda 2 butų mūrinį namą, 2-6 kamb. ir 4 kamb. butas rūsyje. Autom. karšto vandens šildymas, 2 auto garažas. Arti 42nd ir California Ave. Skambinti YArds 7-5994

PARDUODAMAS medinis 5 butų ir tavernos namas. Kaina $21,000. 5159 So. Racine Ave.

BRIGHTON Parke—arti 44th ir California, 2 butų, 1-4 ir 1-5 kamb. "Insul Brick Siding", uždari porčiai, venecinės užuolaidos, sieteliai, žieminiai langai, 2 auto garažas. Kaina $16,800. Skambinti po 6 val., sekmadienį visą dieną: LAfayette 3-4956.

3347 So. Morgan, 2 aukštų mūrinis namas, krautuvė ir butas. Ekstra lotas. Tuščias, reikalingas remonto. Įmokėti $1,500, likusius mėnesiniais išmokėjimais. RAvenswood 8-6530.

6 KAMBARIŲ mūrinis katedžius. Puikiame stovy; 2 auto garažas. $12,000. Teiraukitės savininko, 857 N. St. Louis

BRIGHTON Parke parduodamas namas su bizniu. Savininkas išlaikė per ilgus metus, dabar nori pailsėti. 4140 So. Maplewood Ave.

PARDUODAMAS 2 aukštų (4 butai ir krautuvė) apkaltas naujais saidingais. Namas netoli Calumet prieplaukos. Pigiai. Kreipkitės į taverną, 12020 S. Halsted Street.

Prieš pirkdami ar parduodami namus, atlankykite mus

KUTRA - NORKUS REALTY
2405 WEST 51st STREET
WAlbrook 5-5030 — RE 7-7321 (vak.)
PRospect 8-3579 (vak.)

KAS NORI namų, farmų ir biznių pirkti bei parduoti, kas nori gauti paskolas — morgičius, apdraudimus—insuransus, kas nori biznių knygas suvesti Jums nuoširdžiai patarnaus ir pagelbės.
JUOZAS STANAITIS
Telef.: HUdson 3-7828
Namų tel.: PRospect 8-2530
COOK COUNTY BUSINESS BROKERS
9016 S. Cottage Grove Ave., Chicago

KAS perkant arba parduodant namus norite sąžiningo ir lietuviško nuoširdaus patarnavimo kreipkitės į:
VENTA REAL ESTATE
4409 So. Fairfield Ave.
Tel.: LAfayette 3-3881
Kasdien: 9-12 ir 4-7 val. vakaro.
Šeštadieniais 9 ryto iki 8 val. vak.
Trečiadieniais uždaryta.

PARDUODU puikų mūr. 7 kamb. namą, 3 mieg., 2 pilnos maudynės. Puiki vieta renduoti kambarius. Aš gyvenu iš rendos. Parduodu, nes gavau vyrą, turintį savo namus. Norintieji žinoti, kreipkitės laišku į Mrs. Emily Kraucs, 6725 N. Miami Ave., Miami, Florida.

BRIGHTON Parke parduodama taverna su visais įrengimais. "Green Turtle", 4516 So. Washtenaw. BI 7-9216

HELP WANTED — MALE
Darbininkų Reikia

AR NORĖTUM ĮSTEIGTI SAVO BIZNĮ JŪSŲ APYLINKĖJE?
Investavimas arba patyrimas nėra reikalingas. Dalį laiko arba pilną laiką. Pardavinėti didžiausio pasirinkimo geriausios rūšies "magic cushion" avalynę tiesiog dėvėtojui. Nuolatinis pakartojimas. Didelis uždarbis.
Šaukite arba rašykite
ED SINGER
CONGRESS HOTEL, CHICAGO

REIKALINGI GYDYTOJAI LIGONINĖS DARBAMS
KEystone 9-6080

HELP WANTED — MALE-FEMALE
Reikia Darbininkų ir Darbininkių

BATŲ SIUVĖJŲ
VYRŲ IR MOTERŲ
Baleto batų siuvėjų, kirpėjų, viršų apsiuvimo operatorių.
Apmokamos atostogos. Dykai apdrauda
L E O ' S
32 West Randolph St.

HELP WANTED — FEMALE
Reikia Darbininkių

REIKALINGA moteris iki 50 metų amžiaus, dirbti — paruošti ir pakuoti dietos maistą (Dietetic Food). Geras susisiekimas. Ligoninės apdrauda.
Kreiptis
Chicago Dietetic Supply House
3411 West 5th Ave.

FARMS FOR SALE
Ūkiai Pardavimui

95 AKRŲ ūkis arti Stover, Mo., prie valstybės 52 kelio. 10 mylių nuo Lake of Ozarks. Puikus 5 kamb. baltas medinis namas, rūsys, elektra, telefonas, butane gazas. Cemento šaligatvės. 6 kiti pastatai. Geri javai, miškas, ganykla, 2 prudai; aptvertas. Traktorius ir ūkio įrengimai pasirinktinai. $6,500. Savininkas Paul Hosier, Stover, Mo.

113½ akro ūkis. Visa žemė dirbama. Savininkas, telefonas 2189-J 711 — 8th St., Watertown, Wis.

AUTOMOBILES—TRUCKS
Automobiliai — Sunkvežimiai

VIKTORO KOŽICOS
lietuviška gazolino stotis ir auto taisymas
CALL-ME-MOTORS Co.
5759 S. WESTERN AVE. RE 7-9533
Atliekami motoro remontai, lyginimo, dažymo darbai ir keičiamos dalys

PAINTERS AND DECORATORS
Maliavotojai ir Popieriuotojai

JONAS PLEIRYS
DAŽYTOJAS - KONTRAKTORIUS
Dažome naujus ir senus namus iš oro ir vidaus. Restoranus, sales ir kt.
Skambinkite: PRescott 9-0225
10046 S. LOWE AVE., CHICAGO

MISCELLANEOUS
Įvairūs Dalykai

LIETUVIŠKA APDRAUDŲ AGENTŪRA
Gyvybės, ligoninės, automobilių, baldų, namų ir visos kitos apdraudos—asmenims, profesionalams ir biznio įstaigoms. Valstybės patvirtintos kainos.
AGENTAMS IR BROKERIAMS
AUKŠČIAUSI KOMISAI.
AUTOMOBILIŲ FINANSAVIMAS.
Bankiniai procentai. Nauji automobiliai 4% — vartoti 6%.
VEIKIA NOTARIATAS. Smulkesniai ir nemokamai informacijai gauti skambinkite, rašykite, užeikite:
JONAS KIRVAITIS
INTERSTATE INSURANCE AGENCY
5900 S. Ashland Ave., Chicago 36, Ill.
WAlbrook 5-3671

PARDUODAMI 2 apšildymui pečiai, vienas šildomas alyva "Junger" su 2 burneriais ir bačkomis mažai vartotas, antras šildomas anglimis—kaip naujas. 8714 S. Winchester Ave.

ĮVAIRENYBIŲ IŠPARDAVIMAS
(Rummage Sale)
717 Chicago Ave., Evanston
Pirmadienį, spalio (Oct.) 10 d. nuo 9 val. ryto iki 9 vakaro. Tiktai vieną dieną. Pardavimas suruoštas.
KENWOOD INFANT WELFARE

CONTRACTORS - BUILDERS
Namų Statytojai ir Taisytojai

NAMŲ REMONTAS
(REMODELING)
Atlieku cemento, karpenterio, mūro ir kitus darbus. Iki $2,500 nereikia nieko įmokėti, o už didesnius darbus susitarsime.
Dirbu Chicagoje ir priemiesčiuose.
PETRAS POCIUS
6828 So. Maplewood Ave.
REpublic 7-1223

BUILDING, REMODELING CONTRACTOR
Nauji namai ir garažai, senų namų stogai, kaminai, porčiai ir langai. Cemento ir mūro darbai, pleisteriavimas, dažymas, tile įdėjimas ir įvairūs kiti darbai.
Skambinkite:
LIUDAS TAUJENIS
6828 So. Maplewood Ave.
HEmlock 4-5848

— Savo auka palengvink sekančių sunkias tremties dienas!

— Berankiai, bekojai lietuviai karo invalidai tremtyje laukia Tavo pagalbos. Aukok jiems!