ORAS

Ūkanota, šalčiau, dieną apie 50 laipsnių, naktį 35. Saulė teka 7:12, leidžiasi 5:58.

NAUJIENOS

THE LITHUANIAN DAILY NEWS

The First and Greatest Lithuanian Daily in America

NAUJIENOS
The Lithuanian Daily News
Published by The Lithuanian News Publishing Co., Inc.
1739 So. Halsted St., Chicago 8, Ill.
HAymarket 1-6100

Over One Million Lithuanians In The United States

VOL. XLII — Kaina 5c — Pirmadienis, Spalio-October 24 d., 1955 m. — Price 5c — 250

MIDWEST INTER-LIBRARY CENTER CHICAGO

Midwest Inter. Library Center Gr. 5721 Cottage Grove Ave

BULGANIN GIRIA PREZIDENTO NUSISTATYMA

SOVIETAI STENGIASI NUSLOPINTI AMERIKOS BALSO RADIJO VEIKLĄ

Turi įsteigę 1,000 trugdymų stočių, bet laisva informacija vistiek pasiekia tautas priespaudoj

WASHINGTONAS, D. C. — Pereitą liepos mėnesį per pasitarimus Ženevoje keturių didžiųjų valstybių vyriausybių galvos sutarė, kad "kliūtys laisviau pasikeisti idėjomis ir žmonėmis tarp rytų ir vakarų būtų sumažintos".

Šis svarbus klausimas kaip tik bus svarstomas ir keturių didžiųjų užsienio reikalų ministerių konferencijoje, kuri susirenka Ženevoj šią savaitę. Neseniai tuo klausimu kalbą pasakė Amerikos Informacijos Įstaigos viršininkas Streibert.

Jis priminė keletą reikšmingų atsitikimų, kurie įvyko kaip tik tarpe tų dviejų konferencijų.

"Draugiški" komunistų patarimai

Prieš keletą savaičių, rugsėjo 9 dieną, Čekoslovakijos kompartijos organas "Rude Pravo" pasiūlė, kad "Amerikos Balso" transliacijos būtų panaikintos, nes, pagal komunistų laikraštį, Amerikos Informacijos Įstaigos radijo padalinys be reikalo švaisto amerikiečio mokesčių mokėtojo pinigus.

Keletą dienų vėliau Maskvoje Sovietų kompartijos galva N. Chruščiovas pasigriebė šią čekų komunistų mintį. Kai Maskvoj lankėsi Amerikos senatorių grupė, jis jiems pareiškė, kad būtų protinga nutraukti "Amerikos Balso" programas, nes tos radijo transliacijos esančios "nedraugingos", o iš kitos pusės — neveiksmingos. Čia Amerikos Informacijos įstaigos direktorius Streibert pažymėjo, kad toks kompartijos galvos pareiškimas kaip tik gali būti laikomas "Amerikos Balso" transliacijų efektyvumo teigiamas įvertinimas.

Bijo laisvo žodžio

"Amerikos Balsas", peržvelgdamas Chruščiovo nusiskundimus, pažymi, kad sovietų kompartijos galva pasirinko gana keistą būdą paskatinti laisvesniam apsikeitimui žiniomis tarp rytų ir vakarų. Tikrai yra sunku pamatyti, kiek žinių apsikeitimui paskatinimo teikia atkirtimas sovietų orbitos žmonių nuo svarbaus informacijos šaltinio apie Ameriką ir jos politiką? — klausia "A. B.". Daugiau būtų atitikę Ženevos dvasią, jei N. Chruščiovas būtų paskelbęs, kad Sovietų Sąjunga nutraukia nedraugišką veiksmą — sustabdydama laisvojo pasaulio radijo transliacijų trukdymą.

Buvo pranešta, kad Sovietų Sąjunga turi tūkstantį trukdymo stočių, kuriuose dirba tūkstantis šeši šimtai pareigūnų. Atsisakydama nuo šios milžiniškai daug kaštuojančios praktikos, Sovietų Sąjunga pati galėtų sutaupyti sovietų žmonių pinigų ir tuo palengvintų pilnesnį žinių apsikeitimą tarp Sovietų Sąjungos žmonių ir Amerikos.

Sovietai ir jų satelitiniai režimai neišleistų tiek daug pinigų radijo trukdymui arba neskirtų tiek daug vietos spaudoje arba laiko kritikavimui Amerikos Balse, jei Amerikos Balso radijo transliacijos, kaip teigė Chruščiovas, būtų neveiksmingos.

Klaipėda. Vietos kurortuose vasarą praleido daug "užsitarnavusių" sovietiškų magnatų iš broliškų respublikų.

Brangsta popierius

Nuo lapkričio 1 d. $131 už toną

OTTAWA. — St. Lawrence Paper Co., vienas iš 4 didžiausių koncernų, aprūpinančių popierium ir Amerikos laikraščius, pranešė, kad nuo lapkričio 1 d. pakels rotacinio popieriaus kainą dar penkiais doleriais. Dabar tona kainoja $125.

Manoma, kad ir kitos 3 didžiosios Kanados popieriaus kompanijos pakels kainas, kadangi Amerikos laikraščių sutartyse su Lawrence Co. pasakyta, kad kainos negali būti aukštesnės už kitų tiekėjų.

Tie kiti trys didieji Kanados popieriaus tiekėjai yra: International Paper Co., Consolidated Paper Co. ir Abitibi Power & Paper Co. Bet šios kompanijos dar nepaskelbė kainų pakėlimo.

Egiptan atplaukė 5 laivai su ginklais iš Čekoslovakijos

Iškraunami didelėj paslapty

ALEKSANDRIJA, Egiptas.— Paskutinėmis 3 dienomis į Egiptą atplaukė 4 rusų laivai, krauti ginklais iš komunistinės Čekoslovakijos.

Penktas laivas, pačių egiptiečių, atplaukė su ginklais iš rytų pusės, iš komunistinės Kinijos, kur tie ginklai buvo pasiųsti traukiniais ir kur vėliau jie buvo perkrauti į egiptiečių laivą.

Ginklai iškraunami Aleksandrijos uosto karinėj zonoj, kur negali prieiti pašaliniai žmonės, kad nesužinotų, kiek ir kokio tipo ginklų atgabenta. Manoma, kad Egiptas gaus ir tankų ir lėktuvų.

— **Eil. Thomas Bayes,** 32 metų, iš Flat Lick, Ky., nuteistas San Francisco mieste karioumenės teismo 5 metams sunkiųjų darbų kalėjimo už bendradarbiavimą su priešu komunistų nelaisvėj Šiaurės Korėjoj.

UNITED PRESS-NAUJIENŲ Photo

Mrs. Erika Glasser Wallach, amerikiečio prekybininko Robert Wallach žmona, čia matoma Maskvoje, Raudonojoje akštėje, kada ji buvo paleista iškalėjusi 5 metus Sibiro vergų stovyklose. Mrs. Walach, kuri nėra Amerikos pilietė, tikisi gauti leidimą grįžti Amerikon pas savo vyrą ir vaikus.

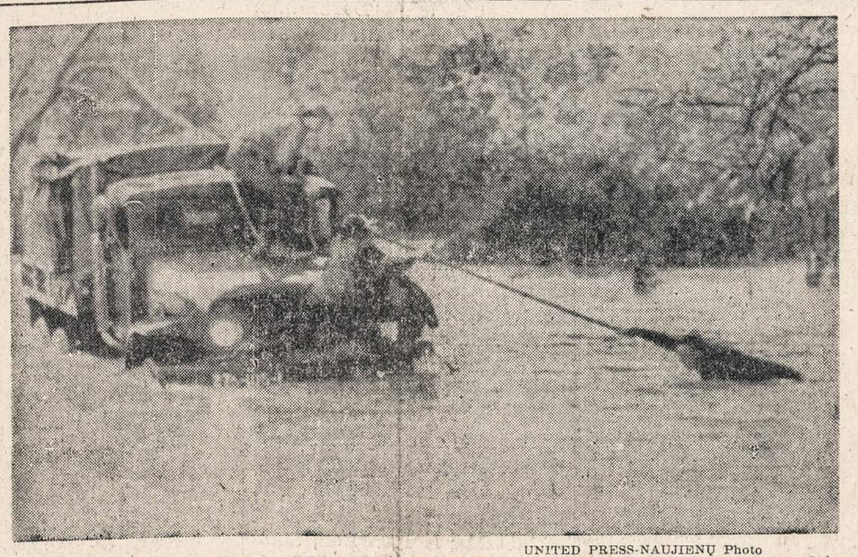

UNITED PRESS-NAUJIENŲ Photo

Policininkas James Emerson, gelbėdamas vieno Nacionalinės Gvardijos kario iš patvinusios Schoharie Creek upės, prie Schenectady, N. Y. Policininkas buvo srovės pagautas, kada bandė gelbėti kitas 4 šeimas.

VILNIAUS RADIJĄ PASIKLAUSIUS

BERLYNAS. (Naujienų koresp.) — Lenino kolchozo, prie Kauno, agronomas Juozas Paškevičius įrodinėja, kad dirvas reikia arti iš rudens ir prieš sėją, tuomet derlius esąs visuomet geresnis.

Nėra ko stebėtis, kad agronomas moko kolūkiečius tokių elementarinių dalykų. Kolūkininkai prisižiūrėję, kad viskas tarybinėje santvarkoje daroma aukštyn kojom, gali persiimti nauja dvasia ir agrikultūros srity.

Plėšia dirvonus

Kalvarija. Traktorininkai Volodkevičius ir Zakarauskas, dar iki šiol užsilikę neišvežti į Sibirą dirvonų plėšti, plėšia Kalvarijos rajono dirvonus, susidariusius per bolševikmetį. Jų pastangomis apvalyta jau 100 ha žemės nuo piktžolių ir krūmų.

Prašosi į kolchozą

Biržai. Agrotechnikas Zalagynas, jam prašantis, priimtas į kolūkį. Jo pavyzdžiu pasekė agronomai Kvedaras, Jasiūnas, Baniulytė, Jasinskaitė.

"Autoritetas"

Klaipėda. Priimta į žemės ūkio artelę (kolūkį) Žvirblienė, kaip daug pasitarnavusi darbininkė ir įgijusi nemaža autoriteto.

Rusai kuriasi Kaune

Kaunas. Čia priimama į darbą daug demobilizuotų karių iš sovietų kariuomenės. Tuo būdu stiprinamas rusiškasis elementas šiame mieste.

Savotiški bibliotekų uždaviniai

Žagarė. Joniškis, Pamušys, Ignalynas su apylinkėmis virsta bolševikinės kultūros židiniais. Pristeigta kaimo bibliotekų 137.

Iš sovietų spaudos matyti, kad beveik svarbiausias uždavinys tos rūšies bibliotekų yra prižiūrėti, kad būtų sparčiau varomas kolūkietis į darbą.

Išcenzūruotas Mickevičius

Vilnius. Išleisti Adomo Mickevičiaus kūriniai lenkų kalba. Kai kurie kūriniai atspausdinti, kai kurie išmesti, kaip nesutinką su bolševikine propaganda.

Cvirka čiukčiškai

Vilnius. Bolševikinio rašytojo Cvirkos kūriniai verčiami į čiukčių kalbą (kur randasi Čiukčija, žemėlapy nematyti).

Laimėjimas po laimėjimo

Panevėžys. Čia pasiekti nauji laimėjimai žemės ūky. Vištos jau pripratintos maitintis kukurūzų burbuolėmis. Kukurūzų šiaudų dar neįveikia, todėl šiaudus tenka silusuoti raguočių ir kiaulių pašarui.

JV traukia Italiją į didžiųjų tarpą

Dulles tarėsi su Martino

ROMA. — Valstybės sekretorius Dulles, prieš važiuodamas į Genevos konferenciją, atvyko į Italiją. Šiuo žygiu ir savo kalba Dulles užtikrino italams, kad JV laiko Italiją viena iš didžiųjų valstybių, kuri turėtų dalyvauti didžiųjų problemų sprendime.

Italų vyriausybei prikaišioja ne tik komunistai, bet ir demokratinės grupės, kad Italija palikta nuošaly didžiosios politikos, kad jos mažai paiso ir 3 kiti Vakarų didieji ne tik pasaulinių problemų, bet ir Europos klausimų sprendime.

Italija su 50 mil. gyventojų nėra dar priimta nė į Jungt. Tautas, kadangi tam priešinasi Sovietai. Sekretorius Dulles matėsi su premieru Segni ir ilgai posėdžiavo su užsienio reikalų ministeriu Martino.

Istorikas kaltina valstybės dep-tą

Nuslėpė Jaltos dokumentų, sako Dr. Donald Dozer

WASHINGTONAS, D. C. — Istorijos profesorius Dr. Donald Dozer, dirbęs nuo 1940 metų valstybės departamente, buvo atleistas su priekaištais, kad jis neklausė savo viršininkų, buvo nesugyvenamas ir t. t.

Dozer susišaukė spaudos korespondentus ir papasakojo, kad jis atleistas kaip respublikonas, kuris priešinęsis istorijos skyriaus viršininko Noble istorinių faktų kraipymui arba slėpimui.

Vaidai prasidėję, valstybės departamentui ruošiant į spaudą Jaltos konferencijos dokumentus. Be Dozer dar atleistas ir kitas istorikas, Brayton Barron, kuris taipgi protestavęs dėl dokumentų slėpimo.

Dozer tarp kita sako, kad yra dokumentų, rodančių, jog prezidentas Roosevelt primygtinai reikalavo paimti į Jaltos konferenciją Alger Hiss, kuris, kaip vėliau paaiškėjo, buvo Sovietų šnipas.

NUVIRTO TRAUKINYS

BALTIMORE, Md. — New Yorko — Washingtono keleivinis traukinys nuėjo Baltimorėj nuo bėgių. Sužeista 14 keleivių, iš kurių 2 labai sunkiai.

Bolševikų žiaurumas

Šalis nuklota žmonių lavonais

PARYŽIUS. — Sovietai, kalbėdami apie taiką, nuolat mėgsta kalbėti ir apie karo žiaurumus.

Taip, karas yra žiaurus. Tačiau sovietinė sistema yra žiauresnė už kiekvieną karą, nes ji nepaliaujamai žmones žudo. Kiekvienas lietuvis gerai atsimena siaubingąsias 1941 metais birželio 14 ir 22 dienomis Lietuvoje Sovietų vykdytus lietuvių trėmimus. Vien per devynias dienas Sovietai ištrėmė arti 40,000 lietuvių. O kiek jie lietuvių iš Lietuvos ištrėmė iki šiol?

Apie sovietinės sistemos žiaurumą vaizdžiai kalba buvęs Jugoslavijos komunistų šulas Ciliga. Jis prieš Antrąjį Pasaulinį karą buvo Maskvoje Kominterno šulas. Paskiau, pažinęs sovietinę tikrovę, atsidūrė Sibiro priverčiamojo darbo stovyklose. Tasai buvęs komunizmo šulas, pasiekęs laisvę, prancūzų kalba parašė knygą "Dešimt metų už geležinės uždangos".

Toje knygoje Ciliga rašo:

"Niekur pasauly nėra tokios pasibaisėtino žmonių išnaudojimo, kaip Sovietuose. Kur fabrikai ir geležinkeliai statomi, kasami kanalai, visur palieka po dešimties, šimtus tūkstančių, kartais ir milijonas žmonių skeletų.

Vien tik iki 1923 metų Sovietai sušaudė 1,861,202 savo gyventojus, iš jų 1,267,000 buvo darbininkai ir valstiečiai.

Taigi, ne Sovietams kalbėti apie žiaurumus. Nėra pasaulyje tokios žiaurios ir naikinančios sistemos, kokia yra sovietinė.

J. V.

Molotovo ateitis paaiškės Genevoj

Ten pasakys, ar pasiliks ir toliau užsienio ministeriu

MASKVA.— Associated Press korespondentas viename bankete paklausė Molotovą, ar jis mano pasitraukti iš užsienio reikalų ministerio vietos.

Molotovas atsakė, kad į tą klausimą jis atsakys Genevoj, atvažiavęs į 4 didžiųjų valstybių užsienio reikalų ministerių konferenciją, kuri prasidės šį ketvirtadienį.

Banketas buvo suruoštas Maskvoj, Kremliuje, pagerbti atvažiavusį Burmos ministerį pirmininką U Nu.

SOVIETŲ PREMIERAS KALBA APIE JAV - SSSR PAŽIŪRŲ SUTAPIMĄ

Nutyli Eisenhowerio pasiūlymą žvalgyti iš oro karinių pajėgų įrengimus ir pasiruošimus

MASKVA. — Sovietų spauda paskelbė ministerių tarybos pirmininko Bulganino naują laišką, pasiųstą JAV prezidentui Eisenhoweriui, kaip atsakymą į jo notą spalio 12 d. apie karinių pajėgų prižiūrėjimą.

(Denver, Colo., kur dabar gydosi prezidentas, jo spaudos sekretorius Hagerty patvirtino, kad gautas Bulganino laiškas, bet atsisakė tuo tarpu jį komentuoti).

Savo laiške, pasiųstame iš Sochi vasarvietės, Bulganinas giria prez. Eisenhowerį už palankų nusistatymą apie Bulganino pasiūlytus ginklų priežiūros stebėjimo postus, iš kurių būtų galima sekti, ką veikia antrosios pusės (JAV — SSSR) kariuomenė.

Kremliaus bosas patenkintas

Savo spalio 20 d. laiške Bulganinas rašo prez. Eisenhoweriui:

"Man džiugu, kad Jūs priduodate tokios didelės svarbos tiems klausimams (prižiūrėti vieni kitus, kokio didumo karinės pajėgos ir ką jos veikia) ir kad negali būti jokios abejonės, jog mūsų šalių (JAV — SSSR) vyriausybės gali sulaikyti ginklavimosi lenktynes ir įsteigti šiam tikslui reikalingą priežiūrą, atitinkančią tautų didžiausią susidomėjimą ir viltis.

"Su pasitenkinimu pastebiu Jūsų palankų svarstymą mūsų (SSSR) pasiūlymo apie kontrolės postus, kurie turėtų įspėti netikėtus puolimus vienos šalies prieš kitą. Aš manau, kad susitarimas šiuo klausimu turėtų didelės svarbos svarstant toliau nusiginklavimo problemą".

Pagrindas Genevos deryboms

Iš susirašinėjimo tarp prez. Eisenhowerio ir marš. Bulganino matyti, kad daugeliu atvejų JAV ir SSSR nusiginklavimo pasiūlymai sutampa ir kad šie pasiūlymai sudarys pagrindą nusiginklavimo deryboms 4 užsienio reikalų ministerių konferencijoj Genevoj šią savaitę.

Bulganinas kalba savo laiške tik apie tai, kas Sovietus jungia su JAV, bet nutyli, kas skiria. Jis nieko nesako ir apie prez. Eisenhowerio pasiūlymą leisti vieni kitiems žvalgyti iš oro karines bazes ir visokius karinius įrengimus.

JT nusiginklavimo komitete, kuris šį klausimą sprendžia nuo pat pavasario, yra paaiškėję ir daugiau esminių nuomonių skirtumų. Būtų iš tikrųjų nuostabu, jei tokie klausimai, kaip nusiginklavimas ir ginklų priežiūra, būtų išspręsti naujojoj 4 didžiųjų valstybių konferencijoj Genevoj.

Anglija pagerbė Schweitzer

LONDONAS. — Karalienė Elzbieta suteikė Dr. Albertui Schweitzer, prancūzų filosofui ir humanistui pati aukščiausią ordiną, kokį iš užsieniečių, esančių gyvųjų tarpe, turi tik prez. Eisenhower.

IZRAELITAI NUŠOVĖ 3 SIRUS

DAMASKAS. — Cirijos vyriausybė pasiskundė JT Palestinos paliaubų priežiūros komisijai prieš Izraelį. Jos kareiviai įsiveržę į Sirijos teritoriją ir nušovę 3 vietinius gyventojus.

Saaro plebiscitas

Žmonės sprendžia krašto ateitį iki vokiečių taikos sutarties

SAARBRUECKENAS.— Sek madienį virš 600,000 suaugusių Saaro gyventojų ėjo balsuoti savo krašto ateities klausimą: ar jis turi prisijungti prie Vokietijos, ar būtų "sueuropintas" ir pasidarytų tikru taikos tiltu tarp Vokietijos ir Prancūzijos.

Tokia Saaro krašto ateitis buvo aptarta Adenauerio susitarime su Mendes-France, kada buvo svarbu išgauti Prancūzijos sutikimą Vokietijai apginkluoti ir ją priimti į NATO bei WEU sąjungas.

Saaro, plieno ir anglies pramonės krašto, milijonas gyventojų yra pagal savo kalbą ir kultūrą vokiškas. Bet ir jį sueuropėjinus, prancūzai daugiau naudosis jo ūkiu, negu vokiečiai.

Sekmadienio plebiscitas arba žmonių atsiklausimas išspręs krašto ateitį iki to laiko, kada bus sudaryta taikos sutartis tarp Vokietijos ir 4 didžiųjų valstybių, II pasaulinio karo nugalėtojų. Taikos sutarty turi būti Saaro klausimas išspręstas "visiems laikams".

Po I pasaulinio karo Vokietija taipgi neteko Saaro krašto. Bet per 1935 metų referendumą gyventojai pasisakė už prisijungimą prie Hitlerio Vokietijos.

Dabartinė Vokietijos vyriausybė kaip tik ragina Saaro gyventojus nesijungti prie Vokietijos. Tačiau visos partijos išvystė didžiausią sąjūdį už prisijungimą, nežiūrint priešingo Vokietijos vyriausybės nusistatymo.

Paskutinį žodį apie prezidento sveikatą pasakys už 2–3 mėn.

Dr. White aplankė ligonį

DENVER, Colo. — Dr. Paul White, atskridęs trečią kartą pas susirgusį prezidentą, pranešė, kad ligonis sveiksta patenkinamai, kaip kad buvo pageidauta ir numatyta.

Kaip numatytą, prez. Eisenhoweris prieš savaitę laiko pradėjo protarpiais pakeisti lovą į vežiojamą kėdę, pasėdi verandoj ir priima 15—20 min. pasitarimam tai vieną, tai kitą vyriausybės narį. Sekmadienį, praėjus 4 savaitėms nuo ištikto širdies smūgio, prezidentas pirmą kartą atsistojo ant kojų.

Už 2—3 savaičių jis jau bus tiek sustiprėjęs, kad galės lėktuvu nukeliauti į savo farmą Pennsylvanijoj, pakeliui sustodamas Baltuosiuose Rūmuose Washingtone.

Bet galutinį žodį, ar prezidentas bus visiškai atsitaisęs nuo širdies smūgio, bus galima pasakyti tik už 2—3 mėnesių, sako Dr. White, vyriausias prezidento gydytojų patarėjas.

NUOLAIDOS ANT BLANKETŲ IR KALDRŲ

	Buvo	Dab.
Northwood blanketas, 72x84	$7	$3
Artic vilnų, rayon, 72x89	$9	$5
Grynų vilnų liuks. blanketas	$12	$6
Pearce Richland vilnų bl.	$19	$9
Užklodės, Pepperell	$15	$7
Užklodės, grynų vilnų	$12	$6

Budriko Radio Valanda iš WHFC stoties — 1450 kilocycles — ketvirtadieniais nuo 6-tos iki 7-tos val. vak.

Įmonė atdara pirmadieniais ir ketvirtadieniais nuo 9 iki 9:30 val. vakaro. Kitom dienom nuo 9 iki 6 valandos. Sekmad. nuo 10 iki 5 val. vak.

JOS. F. BUDRIK, Inc.
3241 So. Halsted Street
Tel.: CAlumet 5-7237

PIRKITE JAV TAUPYMO BONUS

AFRIKOS ALIEJUS

Rytinėj ir pietinėj Afrikoje yra gausu aliejaus palmių. Vietos juodaodžiai yra geri laipiotojai į palmes. Jie vartoja šiurkščias vijoklių šaknis vietoje virvės. Šaknį užmezga kilpa, kurios vieną galą laiko ranokse, o kilpos galą lipdami meta į viršų. Dantyse laiko peilį. Užkopę 100 pėdų iki palmės šakų, nupiauna alyvos (raudono aliejaus) riešutus; susideda į kalabašą (krepšį) ir tokiu pat būdu nulipa.

Palmės riešuto aliejus eksportuojamas į Europą ir kitas šalis. Vietiniai, be to, geria riešute randamą skystį, kuris pastovėjęs, virsta svaigalu. Tačiau įstatymai draudžia šiokį svaigalą gerti.

Skaitykite "N-nas"

MUTUAL FEDERAL SAVINGS & LOAN ASSN.
SAVINGS INSURED UP TO $10,000

MUTUAL FEDERAL SAVINGS

pataria:

1. Nepraleiskit visų uždirbtų pinigų. Taupykit nors dalį.
2. Pinigams padėti nereikia važinėti. Juos galite pasiųsti paštu. Mes apmokėsime pašto išlaidas.
3. Planingas taupymas visados moka gerus dividendus.

2202 W. CERMAK ROAD
VIrginia 7-7747
JOHN J. KAZANAUSKAS, Pres.

Chartered and Supervised by the U. S. Government

ĮSTAIGOS VALANDOS: Kasdien nuo 9-tos ryto iki 5 val. vakaro. Ketvirtadieniais nuo 9-tos ryto iki 8 val. vakaro. Šeštadieniais nuo 9-tos val. ryto iki 1 valandos po pietų. Trečiadieniais visai neatidaroma.

MOVING — APDRAUSTAS PERKRAUSTYMAS IS TOLI IR ARTI — MOVING
Naujai dideli trokai - Naujausi kraustymo įrankiai
Ilgų metų patyrimas - Pigus ir sąžiningas patarnavimas
JUOZAS NAUJOKAITIS
2022 W. 69 St. Chicago 36, Ill. Tel. WAllbrook 5-9209

Lietuvių Taupymo ir Skolinimo Bendrovių Lygos Nariai

kuriose kiekvieno santaupos yra apdraustos iki $10,000.00, o namų paskolos duodamos lengvomis sąlygomis.

CHICAGO SAVINGS & LOAN ASSN.
6234 SOUTH WESTERN AVE. — CHICAGO 36, ILLINOIS

CRANE SAVINGS & LOAN ASSN.
2555 WEST 47th STREET — CHICAGO 32, ILLINOIS

DISTRICT SAVINGS & LOAN ASSN.
3430 SOUTH HALSTED STREET — CHICAGO 8, ILLINOIS

UNIVERSAL SAVINGS & LOAN ASSN.
1800 SOUTH HALSTED STREET — CHICAGO 8, ILLINOIS

BUICK'AS
LIETUVIŠKAS
AUTOMOBILIS

PRADĖK TAUPYTI ŠIANDIEN, - TURĖSI RYTOJ!

TAIGI PRADĖK TAUPYTI ŠIOJE LIETUVIŠKOJE ĮSTAIGOJE.
Kiekvieno taupytojo indėliai yra apdrausti iki $10,000.00.

BRIGHTON SAVINGS and LOAN ASS'N.
4071 Archer Ave. — Tel.: LAfayette 3-8248
(į vakarus nuo California Avenue)
CHARLES ZEKAS, Secretary
OFISO VALANDOS:
Pirmad., Antrad., Penktad. ir Šeštadieniais 9:00 ryte iki 4:30 val. po pietų.
Trečiad. 9:00 ryte iki 12 val. dieną. Ketvirt. 9:30 ryte iki 8:00 val. vak.

Dabartinė Vokietijos lietuvių buklė

Dr. L. Stelmokas [(24b) Rendsburg, Wrangel Kaserne B-56, Germany] vienam chicagiečiui rašo:

Nuo mano paskutinio Jums rašyto laiškučio gavome 6 spaudos siuntas. Taigi jau seniai buvo mano pareiga Jums už tai rašyti ir padėkoti, o ypač už laišką su jau įprastais priedais.

Kai matome Amerikos lietuvių susidomėjimą tremtyje likusiais tautiečiais, tai džiaugsmas mus ima. Tiesa, tai natūralus reiškinys. Juk jei norime, kad mūsų naikinama tauta išliktų, tai privalome vieni kitus gelbėti. Turime tame reikale sekti žydus. Vėl jei norime pasirodyti esą krikščionys, vykdą didįjį artimo meilės įsakymą, tai irgi turime sekti žydų pavyzdį ir gelbėti bėdose esančius saviškius. Dabar šis tas iš mūsų gyvenimo.

Čia paduodamas vaizdas neatitiks šimtu nuošimčių visų Vokietijos lietuvių vaizdui. Juk ne visų čia padėtis vienoda. Kai kuriose krašto dalyse geriau, kitur prasčiau. Bet bendrai imant bus pusėtinai teisingas. Ką čia rašysiu, tai lies šiaurės Vokietiją. O toje dalyje ir gyvena didžiausias lietuvių skaičius. Skaičiumi didžiausias, bet ne didžiausias veiklumu. Veikliausieji lietuviai susispietę Vokietijos pietuose. Todėl apie juos daugiau ir girdite.

Ką galima pasakyti apie opiausiąjį klausimą — darbo gavimo galimybes, šiuo metu Vokietijoj tesą pusė milijono bedarbių. O kai kur sakoma, kad trūksta darbininkų. Tai tiesa. Darbininkų trūksta žemės ūkyje, kasyklose ir statyboje. Kaip ir kituose kraštuose, Vokietijoj darbininkai bėga ten, kur darbai lengvesni ir kur geriau apmokami. Kasyklose, tiesa, algos geros, bet, matyt, darbas per sunkus. Kaip Anglijoj, taip ir Vokietijoj darbininkų anglių kasyklose trūksta. Žemės ūkyje darbininkų uždarbiai menkoki, o darbas nelengvas. Tas ir padaro tą, kad ūkiuose darbininkų trūksta. Prie viešųjų darbų atlyginimas neblogas. Čia algos pagal valdžios nustatytą normą. Vyriausybė yra sumanius gąbentis darbininkų iš Italijos. Mėginimai jau padaryti. Profesinės darbo sąjungos raukėsi, reiškė nepasitenkinimą, bet atrodo, kad kitos išeities nebus ir pramatoma, kad ateinančiais metais Vokietijoje dirbs daug tūkstančių "popiežiaus vaikų" (italų).

Jei su darbais taip dedasi Vokietijoj, tai bedarbių tremtinių tarpe neturėtų būti. O faktas, kad ir darbininkų stoka tremtinių gyvenimo nepakeitė. Kodėl? Atsakymas paprastas ir aiškus. Juk devyni dešimtadaliai tremtinių, kurie registruojasi darbo įstaigose ir iš jos gauna bedarbio pašalpą, nėra darbingi. O kur rasi darbdavį, kurs samdytų tokius darbininkus, kurie neturi sveikatos dirbti ir kuriems mokės, kaip sveikiems darbininkams. Taigi ir minėtas pusė milijono bedarbių susideda iš besveikačių darbininkų. Sveikesnieji tremtiniai įkinkomi į darbus, dažniausiai prie ūkio laikinųjų darbų, taipgi prie statybos darbų. Tokių darbų imasi visi, neatsižvelgiant į profesijas. Iš lietuvių tremtinių teko patirti, kad tokie mielai dirba ir džiaugiasi, galėdami užsidirbti vieną kitą markę, džiaugiasi galį pajusti esą naudingi, duoną pelną žmonės. Gaila, kad galinčių dirbti tėra mažas skaičius. Didžiuma turi ir dabar vargti, kaip iki šiol. Tokie apie normalų maistą žino tik matydami gėrybes valgomųjų daiktų krautuvių languose. Priaugančiajai lietuvių kartais, jei tik pavyks išaugti į normalius vyrukus ir merginas, tai su pragyvenimo užsidirbimu bėdų nepramatoma.

Tai tiek šiam kartui. Sekančiame laiške bus daugiau apie mūsų kasdieninį gyvenimą ir jo įvairumus. Parašysiu apie mūsų rūpesčius ir apie džiaugsmus. Taip, kartais ir mes turime džiaugsmingų dienų. Apie tai sekančiame laiške.

Senieji knygnešiai — spaudos platintojai

Kai 1902 m. užsieniuose pradėjo eiti "Darbininkų Balsas", tai Jungtinėse Amerikos Valstybėse lietuvių išeivijos tarpe tuoj atsirado to laikraščio platintojai. Amerika nežinojo ir nežino, kas yra spaudos cenzūra. "Darbininkų Balsas", Lietuvos socialdemokratų partijos leidžiamas, čia JAV buvo laisvai platinamas. Lietuvoje gi tuo metu dar veikė lietuvių spaudos uždraudimo įstatymas, todėl ten "Darbininkų Balsas", kaip ir kiti tais metais ėjusieji kitur Lietuvių laikraškiai ("Aušra", "Varpas" ir "Ūkininkas") Lietuvoj buvo slaptai platinami.

Įdomu dabar žinoti, kas iš išeivių lietuvių čia, Amerikoj, tais metais platino slaptąją, Lietuvai skirtą spaudą.

"Darbininko Balso" platintojais tada Jungtinėse Amerikos valstybėse buvo šie:

V. S. Zubrickas iš Waterburio, Conn.; Mot. Mažeika iš New Britain, Conn.; A. Stanelis iš Newark, N. J.; Jurgis Norvaiša iš Brooklyn, N. Y.; J. G. Alinskis iš Scranton, Pa.; J. Butkus iš Philadelphia, Pa.; A. Slavickas iš Minersville, Pa.; A. Stoszkus iš Trrington, Con.; J. Paukštis iš Plymouth, Pa., ir "Lietuvos" laikraščio leidėjass A. Olševskis iš Chicagos, Ill., bei A. Lalis.

Kai vėliau Lietuvos žmonės atkovojo spaudos leidimą vakarietiškomis raidėmis ir pradedant 1906 m. pradėjo jau eiti Lietuvos socialdemokratų partijos laikraščiai "Naujoji Gadynė", o ją rusų valdžiai uždarius pasirodė "Žarija", "Skardas", tai ir šie laikraščiai (aišku, ir kiti), tada Lietuvoje pradėję eiti, tų pačių ir kitų žmonių buvo platiami.

Gal dar vienas kitas iš čia išvardintų to meto spaudos platintojų yra gyvi. Gal jie atsilieps, gal ką prisiminę para šys. O kas mirė, būtų gerai, kad gyvieji juos prisimintų ir kai ką iš jų veikimo ir gyveimo parašytų. Iš jų tik A. Olševskis ir A. Lalis susilaukė platesnio jų spaudoje paminėjimo. O kitų to meto spaudos platintojų veikimas buvo kuklesnis, siauresnis ir neatsirado kas juos spaudoj prisimintų. O vienok Lietuvai ir lietuvių tautai, jie yra nusipelnę. Tai tie tylieji, nežinomieji kovotojai už savąją kultūrą, laisvę, už savos tautos bendrus troškimus atstatyti Lietuvos valstybę.

Kas žino, kas prisimena tuos ir kitus spaudos platintojus jau mirusius ir apie juos nutyli, tai savaip nusikalsta, nes skurdina mūsų tautos kovingą praeitį, o ypač kovų praeitį už savo tiek daug kentėjusią ir dar dabar Lietuvoj tebekenčiančią spaudą. Už savąją spaudą tų atkaklių, neatleidžiamų kovų kelius yra būtina sužymėti, juo labiau, kai dabar rytų barbaras visokiomis priemonėmis stengiasi visa tai sunaikinti, ištrinti, kad tų kovų jokio pėdsako nebeliktų.

...J. Vlks.

ANDY NORBUTAS, groja "ŠALTIMIERO RADIJO", WGES programoje šį vakarą, 8-tą val. vakare, išpildydamas prašymus dėl valsų ir tango muzikos.

Biletų kainos mūsų parengimuose

LAISVOJI TRIBŪNA

Rudens sezonui prasidėjus, įvairūs koncertai, vakarai ir pan. vėl pasipylė, kaip grybai po lietaus. Nėra nė vieno šeštadienio ar sekmadienio, kuris būtų be jokio rimtesnio parengimo, tuo tarpu kai eilinių pramogų yra net po kelias.

Matant tokį gražų parengimų derlių, norisi pakalbėti ir apie "gražias" jų biletų kainas. Palikę nuošalėje tas eilines pramogas, čia sustokime ties rimtesnėmis, kurių programos vilioja žiūrovą. Ir čia pamatysime, jog jų biletų kainos yra gana sunkiai įkandamos.

Jeigu prieš 5 metus biletų kainos svyravo tarp 1—1.25 dol., tai dabar jau jos yra pašokusios dvigubai ir mes matome $2.50 kainą už "įžangą" ten ar ten. Tokios aukštos kainos gerokai apsunkina žiūrovo piniginį stovį, nes jo pajamos per tą laiką tėra padidėjusios tik apie 25%. Taigi čia jau reikalas yra gana komplikuotas ir rimtas ir peršasi mintis — ar tie rengėjai kažin nepertoli nuvažiavo.

Kai kas nusiskundžia, jog mūsiškiai pradeda nesidomėti lietuviškais parengimais, bet čia priežasties reikia ieškoti biletų kainos aukštume. Kitos tautybės vakarų rengėjai savo žiūrovus nelabai skriaudžia, pav. vokiečių parengimų Chicagoje aukščiausia biletų kaina tėra 1.50 dol., nors daugumas ima tik $1—1.25.

Ypatingai moksleiviai ir studentai labai pajuto tokį biletų kainų užaugimą ir jis po truputį juos atbaido nuo parengimų lankymo. Čia jiems iki šioliai nebuvo teikiama jokia nuolaida ir tik šeštadienį Dainų šventei paremti vakare buvo pirmas moksleiviams ir studentams biletų nupiginimas. Reikia tikėtis, jog moksleiviams ir studentams specialios kainos bus priimtos dėmesin ir kitų rengėjų, kurie nesistengs iš jų ištraukti taip brangius dolerius.

Edv. Šulaitis

DAnube 6-6887
DAINA TELEVISION
PARDAVIMAS-TAISYMAS
3130 S. HALSTED

MARY PEČIUKAITIS

(Pagal tėvus GIRDAUSKAITĖ)
Gyveno 1508 South 49th Ave.

Mirė 1955 m. spalio 22 d., 2:30 val. popiet, sulaukusi pusės amžiaus.
Gimusi Lietuvoje, Žėglių kaime, Sintautų parapijoj.
Amerikoje išgyveno 45 metus.
Paliko nuliūdę: vyras Frank ir kiti giminės, draugai ir pažįstamieji.
Kūnas pašarvotas namuose 1508 So. 49th Ave. Cicero.
Ketvirt., spalio 27 dieną 8:30 val. ryto bus lydima iš namų į Šv. Antano parapijos bažnyčią, o po gedulingų pamaldų bus laidojama Šv. Kazimiero kapinėse.
Visi a. a. Mary Pečiukaitis giminės, draugai ir pažįstami nuoširdžiai kviečiami dalyvauti laidotuvėse ir suteikti jai paskutinį patarnavimą ir atsisveikinimą.
Nuliūdę lieka: Vyras, Giminės ir Draugai.
Laidotuvių direktorius Alfred Vance. Tel. OLympic 2-5245.

LOVEIKIS — Siunčiam Gėles Telegramu į Visas Pasaulio Dalis.
KVIETKININKAS
Gėlės Vestuvėms, Banketams ir Pagrabams.
3316 So. Halsted St. YArds 7-7308

URBA — Gėlės Mylintiems Vestuvėms Banketams Laidotuvėms Papuošimams.
GĖLININKAS
4180 ARCHER AVENUE
Tel.: LA 3-5800 arba LA 3-5870

GĖLININKAS
(PUTRAMENTAS)
Linksmumo arba liūdesio valandoje Gražiausios Gėlės ir Vainikai. Antkapių papuošimai ir sezoninės kapams gėlės.
ROY R. PETRO (Putramentas)
5519 So. Harlem Avenue
POrtsmouth 7-9020

GUŽAUSKŲ
BEVERLY HILLS GĖLINYČIA
GĖLĖS VISOMS PROGOMS
2443 W. 63rd STREET
Telefonai: PR 8-0833 ir PR 8-0834

A. PETKUS
LAIDOTUVIŲ DIREKTORIUS
6812 So. Western Avenue
1410 South 50th Avenue
CICERO, ILLINOIS
TELEFONAI:
GRovehill 6-2345-6 • TOwnhall 3-2109
KOPLYČIOS VISOSE MIESTO DALYSE

John F. Eudeikis
LAIDOTUVIŲ DIREKTORIUS
Seniausia ir Didžiausia Laidojimo Įstaiga
AMBULANCE DIENĄ IR NAKTĮ
4605-07 So. Hermitage Avenue
Tel.: YArds 7-1741—1742 ir LAfayette 3-9851
★
4330-34 So. California Avenue
Telefonas: LAfayette 3-0440
Mūsų radio programos šeštadieniais 9:15 ryto iš WGES, 1390 kil.
MODERNIŠKOS AIR-CONDITIONED KOPLYČIOS

LIŪDESIO VALANDOJE ŠAUKITE
MAŽEIKA & EVANS
LAIDOTUVIŲ DIREKTORIAI
3 ATSKIROS VĖSINAMOS KOPLYČIOS
6845 S. Western Ave. — RE 7-8600-8601
Gyvenantiem kitose miesto dalyse gausim koplyčią arčiau jūsų namų.

NARIAI Chicagos Lietuvių Laidotuvių Direktorių Asociacijos
AMBULANCE PATARNAVIMAS DIENĄ IR NAKTĮ.
★
TURIME KOPLYČIAS VISOSE MIESTO DALYSE.

LEONARD BUKAUSKAS
10821 S. MICHIGAN AVE. — Phone: COmmodore 4-2228

VASAITIS - BUTKUS
1446 S. 50th AVE., Cicero, Ill. — Phone: OLympic 2-1003

ANTANAS M. PHILLIPS
3307 LITUANICA AVENUE — Phone: YArds 7-3401

ZIGMUND (ZUDYK) ZUDYCKI
1646 W. 46th STREET — Phone: YArds 7-0781

STEPONAS C. LACKAWICZ
2424 WEST 69th STREET — REpublic 7-1213
2314 WEST 23rd PLACE — VIrginia 7-6672

PETRAS P. GURSKIS
659 WEST 18th STREET — Phone: SEeley 3-5711

ALFRED VANCE
177 WOODSIDE RD., Riverside, Ill. — Tel.: OL 2-5245

PETRAS BIELIŪNAS
4348 S. CALIFORNIA AVE. — Phone: LAfayette 3-3572

GEORGE F. RUDMIN
3319 S. LITUANICA AVE. — Tel.: YArds 7-1138-1139

P. J. RIDIKAS
3354 S. HALSTED STREET — Phone: YArds 7-1911

GARSINKITĖS "NAUJIENOSE"

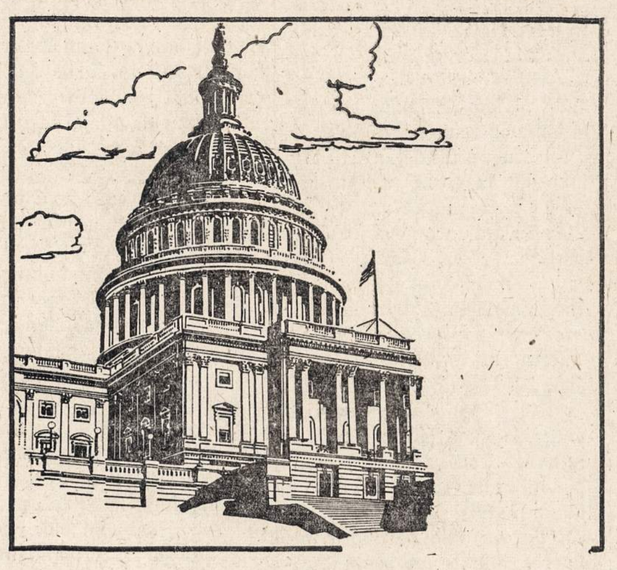

Universal Savings
& Loan Association

YRA STIPRI IR PATIKIMA

Stiprumas ir patikimumas yra esminiai visuomenės gerbūviui augti. UNIVERSAL SAVINGS & LOAN ASSOCIATION didžiuojasi savo nuolatiniu 32 metų visuomeninės tarnybos rekordu. Pas mus esamos taupomosios sąskaitos nė vienai šeimai sudaro saugumo pamatą.

Dividendus iš santaupų mokame kas šeši mėnesiai. Šiuo metu jie yra aukštesni, negu kitur.

Esame patikimas visuomenės narys su geru vardu, pagrįstu teisingais patarnavimais ir suteikta pagalba. Esame apylinkės gyventojų finansinė įstaiga, kurią mūsų klientai laiko savo draugu.

FEDERAL HOME LOAN BANK SYSTEM — MEMBER

Esame Federal Savings & Loan Insurance Corporation narys. Mūsų indėliai apdrausti iki $10,000.00

FEDERAL SAVINGS AND LOAN INSURANCE CORPORATION — SAFETY OF YOUR SAVINGS — INSURED UP TO $10,000

Universal Savings
& Loan Association
1800 So. Halsted St., Chicago 8, Ill.
HAymarket 1-2028

LIETUVIŲ PREKYBOS NAMAI

Rakandų yra visur, bet naujausio stiliaus baldus, be sugadinimų, brokų — rasite pas mus. Kainos be užprašymo ir išmokėjimai be finansų kompanijų.

KIEKVIENAS PIRKĖJAS ŠĮ MĖNESĮ GAUNA 14 DALIŲ IMPORTUOTĄ KAVOS SERVIZĄ DOVANAI

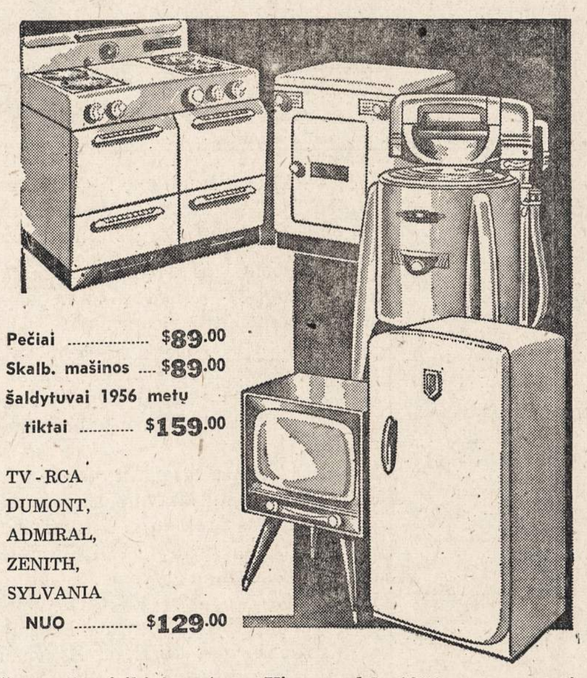

Pečiai $89.00
Skalb. mašinos $89.00
Šaldytuvai 1956 metų tiktai $159.00

TV - RCA
DUMONT,
ADMIRAL,
ZENITH,
SYLVANIA
NUO $129.00

Išmokėjimai iki 2 metų. Visos prekės 1956 metų modelio.

SEKMADIENIAIS NESKAITOME TAKSŲ.

Gazo šildymo pečiai: Moore, Siegler ir kiti.

FURNITURE CENTER, INC.

3224 So. Halsted Street VIctory 2-4226

VEDĖJAS JUSTAS LIEPONIS

Atidaryta pirm., ketv. 9-9:30, kitomis dienomis 9-6. Sekmad. 10-5 val.

Detroit, Mich.

Du verti dėmesio parengimai

Parengimų sezoną salėse Detroitas jau pradėjo. Kaip iš parengimų kalendoriaus, kartas nuo karto ir Naujienose skelbiamo, matome, šią žiemą bus visa eilė puikių programų. Bereikia tik apie kiekvieną jų daugiau publikai priminti, kad paakstinus lietuviškų vakarų lankymą. Per vasarą gi prisimaudėme visuose ežeruose ir į lietuviškus piknikus buvome neprikviečiami. Turėjome pasiteisinimą: tokie karščiai.., Dabar karščių jau ilgimės. Ir žmonių. Savųjų. Ir šio to lietuviškai širdžiai. Čia norime paminėti porą artimų parengimų, kurie, manome, verti ypatingo publikos dėmesio.

Aldonos Stempužienės koncertas

Bus sekmadienį, spalio 30 d., buv. Lietuvių svetainėje. Apie šią mūsų vokalinę žvaigždę daug girdėjome spaudoj. Tai yra matėme, nes pragydusi mums ji dar nebuvo. Tarp kitko skaitėme, kad amerikiečių visuomenės ponia Stempužienė buvo visur šiltai sutikta, o Ohio ir Pennsylvanijos valstijose jai paskirtos pirmosios premijos dainavimo konkursuose. Ji priimta į Cafarelli operą ir tebėra viena žymiausių Čiurlionio Ansamblio dalyvių. Žodžiu, viešnia mums pristatyta, kaip didelio masto dainininkė. Nuoširdžiai tikime, kad solistė mūsų neapvils. Lieka tik mums jos neapvilti. Tad juo daugiau publikos spalio 30 d. p. Stempužienės koncerte, juo geriau. Taipgi programoje dalyvaus gabus mūsiškis — Pranas Zaranka (berods, su savo trio). Koncerto rengėjai — Susivienijimas Lietuvių Amerikoje.

Liudviko Fuldos Glušas

Bus vaidinamas šeštadienį, lapkričio 12 d., toje pat buv. Lietuvių svetainėje. Su šia komedija jau daugelį savaičių dirba režisorė Z. Arlauskaitė-Miškienė ir jos Scenos Mėgėjų Sambūrio entuziastai. Tai iš vokiečių kalbos versta komedija, parašyta bene žymiausio Vokietijos žydų dramaturgo, ano šimtmečio gale už scenos veikalus laimėjusio Schillerio premiją. Kaip iš gerb. režisorės pasikalbėjimo su V. Kutkum (žiūr. Naujienų š. m. Nr. 241) matome, minima komedija Lietuvos teatre buvo vaidinta apie 1922 metus ir, galbūt, Čikagoje apie 1924 metus. Tad veikalą galime drąsiai vadinti "urauffuerungu" lietuviuose, nes daugiau kaip generacijos amžius praėjo, kai vienas kitas, dabar dar gyvas, šį veikalą matė. Ponia Arlauskaitė su savo vaidintojais kelių metų bėgyje mums patiekė daug veikalų ir jie visi buvo sutikti su nepaprastu susidomėjimu (tik prisiminkime visus ginčus spaudoj; jų gi nebūna, kai publika nesidomi). Iš anksto žinome, kad ir Fuldos Glušas bus didžiausias įvykis mūsų kultūriniame gyvenime šių metų pabaigoj. Iš anksto žinome, kad ponia Mikšienė mūsų neapvils. Mums lieka tik gausiai susirinkti veikalu pasigėrėti.

Tarp kitko: Glušą stato Detroito Lietuvių Organizacijų Centras ir visą pelną skiria Altui. Tai tradicinis rudeninis Organizacijų Centro vakaras.

L. P-as

Žinios iš Lietuvos

Gautas laiškas iš Lietuvos, rašytas gegužės 11 dieną 1955 m. ant lapelių iš pradinės mokyklos sąsiuvinio. Štai įdomesnė ištrauka. Laiško pradžioje rašoma: "Dabar parašysiu kai mes gyvename kol kas gyvenam gerai visko turim užtektinai". Galas gi laiško užbaigiamas: "Dėde aš prašysiu, jeigu galėsit atsiųskit batukus 38 numerio".

"Jeigu brolelis galėtum apdovanoti tokiom dovanom, kaip apdovanojai, tai gerai būtų".

Tas siųstas apdovanojimas susidėjo iš senų, gerokai apdėvėtų drabužių ir senos avalynės, duotų dženitoriaus ir kaimynų.

Windsor, Ont.

Lapkričio mėn. 5 d. Windsore numatomos gana didelio masto iškilmės. Tą dieną windsoriečiai švęs K. L. B. Windsoro Apylinkės penkerių metų sukaktį.

Po pietų įvyks krepšinio rungtynės, kuriose susitiks Detroito L. S. K. Kovas, Torontó L. S. K. Vytis ir Toronto P. P. S. K. Aušra.

Vakare rengiamas iškilmingas aktas, koncertas ir pobūvis su įvairiais pajvairinimais. Iškilmėse žada dalyvauti Lietuvos Generalinis Konsulas Kanadai p. Min. V. Gylys, P. L. Bendruomenės Kanados Krašto Valdybos pirmininkas p. J. Matulionis ir visa eilė kitų organizacijų vadovų. Koncertinę dalį atliks operos solistė J. Krištolaitytė ir K. L. B. Windsoro Apylinkės J. Sinkaus vadovaujamas mišrus choras.

Tikimasi sulaukti daug svečių iš įvairių vietovių. Smulkesnes informacijas rengėjai numato paskelbti artimiausioje ateityje.

—P.

Los Angeles, Calif.

Žinomas laikraštininkas ir vertėjas Milton C. Stark, išvertęs į anglų kalbą V. Ramono "Kryžius", Jazmino "The Kiss in the Dark" ir kt. lietuvių autorių veikalus, gyvenąs Santa Monica, Calif., spalio 22 d. rengiasi susituokti su Nina Naujokaite, Mr. ir Mrs. Kristupo Naujoko dukterimi.

Sutuoktuvės minėtą dieną įvyks lietuvių parapijos šv. Kazimiero bažnyčioje, 2704 St. George St., 11 val. ryto.

Jaunojo motina B. Starkienė yra buvusi Los Angeles kolonijos žymi visuomenės veikėja ir kultūrininkė, dalyvavusi lietuviškose draugijose ir choruose. Dabar ji administruoja nuosavą vasarnamį "Palanga", kuris yra prie pat Ramiojo vandenyno, 1642 S. Ocean Ave.

Jaunasis Milton C. Stark šiuo metu yra "Lietuvių Dienų" angliškosios dalies redaktorium. Jaunajam linkėtina daug laimės vedybiniame gyvenime. **Armis**

— Pietų Afrikoje yra netoli 3,000,000 baltųjų gyventojų. 60% kalbasi afrikiečių kalba, 40% anglų kalba. Afrikiečiai nemėgsta svetimų kalbų, boikutuoja biznio įstaigas su svetimšalių užrašais.

Mes mokame 3½%

MIDLAND Savings and Loan Association

PER 40 METŲ VISŲ LIETUVIŠKŲ KOLONIJŲ SAUGIAUSIA IR PELNINGIAUSIA TAUPYMO BENDROVĖ

FEDERAL SAVINGS AND LOAN INSURANCE CORPORATION — SAFETY OF YOUR SAVINGS — INSURED UP TO $10,000

4038 Archer Avenue Tel. LA3-6719

AUGUST SALDUKAS Prezidentas

Leo Berman Hardware and Appliance Stores Offer

NEW GE STRATOLINER!

● New Automatic Calrod® Surface Unit ● Big Master Oven has a 21-inch wide opening, has the capacity to cook a complete oven meal for 24, and it's equipped with the new Calrod Bake Unit and "Focused Heat" Broiler ● New "Starlight Grey" porcelain finish which is easy-to-clean, and truly modern ● Pushbutton Controls with Tel-A-Cook Lights ● Electric Minute Timer ● Hi-Speed Calrod Surface Units ● Automatic Oven Timer ● Oven Temperature Light ● Oven Flood Lamp!

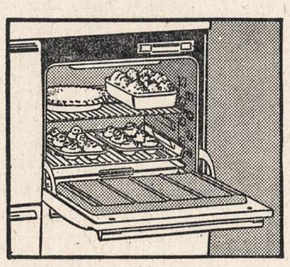

Starlight Grey Oven Interior adds new beauty to this deluxe range. It helps illuminate the oven so that the Big Master Oven is easier to see into, easier to use. Porcelain enamel finish makes oven cleaning a snap!

Price $399.95
Trade-in for Old Range $100.00
You pay $299.95

EASY TERMS

Leo Berman Hardware and Appliances

1638 W. 63rd Street HEmlock 4-6800
(1 block West of Ashland on 63rd St.)
3422 Michigan Avenue East Chicago, Indiana
Phones: WAterfall 8-8400 East Chicago 5611

OPEN MONDAY AND THURSDAY EVENINGS

Aleksas Brinas
GENERAL CONTRACTOR

- Naujų namų statyba
- Namų remontavimas
- Vidaus įrengimai
- Garažų statyba

20 metų patyrimas
Greitas ir sąžiningas darbas
4339 S. Hermitage Ave.
FR 6-3922 LA 3-9719

Duoną ir įvairias skanias bulkutes kepa
BRUNO'S KEPYKLA
3339 SO. LITUANICA AVE.
Tel.: CLiffside 4-6376
Pristatome į visas krautuves ir restoranus taip pat išsiunčiam į visus artimuosius miestus.

IŠ TOLI AR IŠ ARTI PIGIAI
PERKRAUSTAU
(MOVING)
BALDUS IR ĮVAIRIUS DAIKTUS
Perkraustymas saugus, greitas ir tvarkingas. Viskas apdrausta.
ANTANAS VILIMAS
3415 So. Lituanica Ave.
CHICAGO, ILLINOIS
Tel.: FRontier 6-1882

GRADINSKAS
KRAUTUVĖ ir DIRBTUVĖ
Televizija, radijas, fonografai, lempos, baterijos, antenos.
J. G. TELEVISION CO.
2512 WEST 47th STREET
Tel.: FRontier 6-1998

PIGIAI IR SAUGIAI
PERKRAUSTAU BALDUS
VIETOJE IR IŠ TOLIAU
K. EIDUKONIS
Turiu naują didelį sunkvežimį, specialius įrankius ir apdraudas
6930 So. Talman, Chicago 29, Ill.
Tel. GRovehill 6-7096

SAUGUS BALDŲ PERKRAUSTYMAS
iš arti ir toli
NAUJAS 1955 M. SPECIALUS DIDELIS SUNKVEŽIMIS.
Pigus, sąžiningas patarnavimas
Šaukite:
R. ŠERĖNAS
4546 SO. WOOD STREET
Chicago 9, Ill. Tel.: VI 7-2972

TONIKAS VIDURIAM

Čia yra naminė gyduolė: mišinys šaknų, žolių ir sėklų. Ji vartojama arbatos formoje nuo šių ligų: skilvio nevirškinimo inkstų (kidneys), odos išbėrimo, gerklės užkimimo, plaučių uždegimo, vidurių liuosavimo pūslės ligų, širdies supykimo, šiurpuliavimo, prešalimo, dieglių, reumatizmo, bronchito, rožės, riemens deginimo, galvos skaudėjimo, sąnarių gėlimo, ir nuo daugelio kitų vidurių ligų. Šios arbatos svaras kainuoja $4.00.

ALEXANDER'S CO.
414 BROADWAY
South Boston 27, Mass.

SOPHIE BARCUS
★
RADIJO VALANDA
Iš Stoties W. G. E. S.
1390 kilocycles
Kasdien: Pirmadienį iki Penkta dienio nuo 8:45 iki 9:30 ryto. Šeštadieniais nuo 8:30 iki 9:30 ryto
Ir kas pirmadienį nuo 7:00 iki 8:00 valandos vakaro.
Sekmadienį 8:30 — 9:30 val. ryto iš stoties WOPA, 1490 kilocycles
Tel.: HEmlock 4-2413
7121 SO. ROCKWELL ST
Chicago 29, Illinois

— Mažieji lietuviukai tremtyje nori mokytis. Padėk jiems savo auka!

NAUJIENOS

THE LITHUANIAN DAILY NEWS

Published Daily Except Sunday by The Lithuanian News Pub. Co., Inc.
1739 South Halsted Street, Chicago 8, Ill. HAymarket 1-6100

Entered as second-class matter March 7, 1914 at the Post Office at Chicago, Ill., under the Act of March 3, 1879.

Subscription Rates:
$9.00 per year in Canada
$9.00 per year outside of Chicago
$10.00 per year in Chicago
5 cents per copy.

Užsakymo kaina:
Chicagoje—paštu:

Metams	$10.00
Pusei metų	$5.50
Trims mėnesiams	$3.00
Vienam mėnesiui	$1.25

Chicagoje per išnešiotojus:

Viena kopija	5c.
Savaitei	30c.
Mėnesiui	$1.25

Jungtinėse Valstybėse, ne Chicagoje:

Metams	$9.00
Pusei metų	$5.00
Trims mėnesiams	$2.50

Užsieniuose:

Metams	$11.00
Pusei metų	$6.50
Trims mėnesiams	$3.00

Naujienos eina kasdien, išskiriant sekmadienius. Leidžia Naujienų Bendrovė, 1739 S. Halsted Street, Chicago 8, Illinois. Telef.: HAymarket 1-6100.

Pinigus reikia siųsti pašto Money Orderiu kartu su užsakymu.

Patvirtino

Irano (Persijos) senatas jau patvirtino įstatymą, kuriuo Irano valdžia įgaliojama dėtis prie Bagdado gynybos sutarties, sąjungoje su Iraku, Turkija, Pakistanu ir Britanija. Už patvirtinimą balsavo 38, prieš — 4.

Sovietų Rusija smarkiai protestavo, primindama Teheranui senąją sutartį, pagal kurią Rusija turinti "teisę" pasiųsti savo kariuomenę į Irano teritoriją, jei jisai susidės su "nedraugingomis" Maskvai valstybėmis. Ar sovietų armija dabar maršuos į Iraną?

Cenzūra

Sovietų delegacijos, šiokios ir tokios, važinėja į kapitalistines šalis, ir viskas eina puikiai pagal "Ženevos dvasią". Ypač yra patenkinti visų tautų komunistai, kurie sako, kad tas delegacijų važinėjimas liudijąs apie nuoširdų Rusijos troškimą sustiprinti tarptautinę taiką.

Viena tokių delegacijų, vadovaujama Vladimiro Kučerenkos, sovietų premjero pavaduotojo, neseniai aplankė Angliją ir Prancūziją, paskui nuvyko į Italiją. Delegacija sudaryta iš sovietų statybos ekspertų ir ji nori patirti, kaip statomi namai, dirbtuvės ir kitokios trobos Vakarų Europoje.

— x —

Atvažiavę į Romą, Kučerenko su savo palydovais padarė mandagumo vizitą premjerui Antonio Segni ir šia proga išreiškė savo pasigėrėjimą Italijos valdžios pasiektais rezultatais socialinėje srityje. Suprantama, kad italų spauda šitą vizitą plačiai aprašė, paskelbdama ir palankius sovietų premjero pavaduotojo žodžius apie socialinę pažangą Italijoje.

Bet komunistų organas "L'Unita", didelis ir plačiai skleidžiamas dienraštis, tų Kučerenkos pagyrimų Italijai **nedėjo**. Maskvos garbintojų laikraštis pasitenkino tik trumpu paminėjimu, kad sovietų delegacija buvo pas premjerą. Kiti komunistų laikraščiai irgi deda tik trumpas žinutes apie sovietų delegacijos kelionę Italijoje.

Mat, Italijos komunistai akių plotu smerkia visus valdžios darbus, piešdami juodžiausiomis spalvomis darbininkų ir ūkininkų padėtį krašte. Darbo žmonių "laimę" jie mato tik sovietų Rusijoje ir komunistinėse "liaudies demokratijose". O čia atvažiuoja iš Maskvos stambus sovietų valdžios šulas ir su pasigėrėjimu kalba apie "socialinius pasiekimus" Italijoje!

Kaip galima dėti tokią "ereziją" į laikraštį, kuris yra skiriamas proletariatui šviesti?

Sovietų delegacijos vado žodžius komunistai **išcenzūravo.** Italijos proletariatas tuo būdu tapo apsaugotas nuo piktos pagundos.

Galima įsivaizduoti, kokia cenzūra būtų Italijoje, jei to krašto valdžia patektų į Palmiro Togliatti partijos rankas!

APŽVALGA

KOEGZISTENCIJA

Pereitą penktadienį, kaip jau buvo pranešta spaudoje, popiežius Pijus XII, priimdamas savo vasariniame palociuje Castel Gandolfo 100 radijo kompanijų viršininkų iš įvairių Europos šalių, šaukė juos dėti pastangas, kad būtų nugriautos kliūtys, esančios kelyje į *taikingą koegzistenciją tarp visų pasaulio tautų.* Visos pasaulio tautos, žinoma, apima ir komunistinę Rusiją su jos satelitais.

Taigi popiežius nori "taikingos koegzistencijos" tarp laisvojo pasaulio ir totalitarinių bolševizmo diktatūrų. O kaip čia seniai vienas Brooklyno laikraštis mus kuone "subombardavo" žodiniais sviediniais, kai mes pažymėjome faktą, jog Lietuvos bažnyčios reikalu einama prie koegzistencijos tarp Maskvos ir Vatikano!

Reikšminga yra tai, kad popiežius šaukė siekti taikingos koegzistencijos tarp visų pasaulio tautų kaip tik tuo metu, kada Vakarų atstovai rengiasi susitikti Ženevoje su sovietų Rusija. Jo atsišaukimas gali paveikti, žinoma, tik Vakarų valdžias, o ne Kremliaus "gengę". Chruščiovas su Bulganinu darys taip, kaip yra naudinga komunistų diktatūrai. Todėl tenka abejoti, ar tas atsišaukimas patarnaus laisvės reikalui.

Demokratijų vadai turėtų dar tvirčiau nusistatyti ir *pareikšti Ženevos konferencijoj,* kad didžiausią kliūtis, stovinti ant kelio į taiką, yra tos skriaudos, kurias bolševikinės Rusijos despotai padarė ir nepaliauja darę Europos tautoms, uždėdami joms vergijos jungą. Be tautų laisvės juk negali būti taikingo tautų sugyvenimo!

UNIJOS APSIVALO NUO KOMUNISTŲ

Mėsos darbininkų (Meat Cutters and Butcher Workmen) unijos viršininkai pranešė Amerikos Darbo Federacijai, kad jie pašalino daugiau kaip 100 komunistų iš atsakingų vietų tos unijos kailių ir odos skyriuje.

Unijos prezidentas Earl W. Jimerson pareiškė:

"Kiek tai liečia mus, mes padarėme visa, ko iš mūsų reikalavo AFL, ir daugiau".

Mėsos darbininkų unija ėmė "apsivalyti" nuo komunistų dėl to, kad jai grėsė pavojus būt išmestai iš Am. Darbo Federacijos. Ji sakosi dabar turinti 300,000 narių.

Kailio ir odos darbininkų unija buvo 1950 m. išmesta iš CIO, kadangi ją buvo apsėdę komunistai. Tada jos vadai nutarė ieškoti užuovėjos, sau ir 44,000 unijos narių, įstodami į mėsos darbininkų (bučerių) uniją. Ši sutiko narius priimti, bet tik su sąlyga, kad jie daugiau nebeseks paskui komunistus. Kailiadirbiai ir odos darbininkai buvo priimti, tačiau AFL (Amerikos Darbo Federacija) atsisakė priėmimą patvirtinti, kol nebus pašalinti komunistai iš visų komitetų ir ofisų.

Šis reikalavimas dabar yra išpildytas. Komunistai, kurie išnaudodavo darbininkus Maskvos politikos tikslams, turės pasiieškoti uždarbio kitur.

Organizuotų Amerikos darbininkų vadai, kaip matome, nepripažįsta "koegzistencijos" su komunizmu.

SENATORIAUS RAPORTAS

Senatorius Estes Kefauver (dem. iš Tenessee) sugrįžo po ilgos kelionės Europoj ir spaudos klubui New Yorke papasakojo, ką jisai matęs trijose šalyse anapus Geležinės Uždangos.

Jisai sako, kad 90 nuoš. žmonių Lenkijoje, Čekoslovakijoje ir Vengrijoje yra priešingi savo komunistiškiems valdovams. Jisai mano, kad Jungtinės Valstybės, vesdamos prekybą su Rusija, gali pakreipti ją savo pusėn (?).

Jam taip atrodo; bet ar tai tiesa, ar ne — sunku pasakyti. Sen. Kefauver nei rusiškai, nei lenkiškai, nei vengriškai kalbėti nemoka. Kaip įžymus svetimtautis, jisai kažin ar turėjo progą laisvai pasikalbėti bent su vienu žmogum už Geležinės Uždangos.

Vis dėlto įspūdžių jisai galėjo parsivežti įdomių iš savo kelionės. Tai bus gera medžiaga senatoriaus kalboms, kai jisai pradės savo kampaniją, norėdamas gauti nominaciją, kaip kandidatas į JAV prezidentus demokratų sąrašu.

Sen. Kefauver bandė kandidatuoti 1952 m., bet jį pralenkė Adlai Stevenson. Šiemet juodu, tur būt, vėl rungsis dėl kandidatūros. Juodu abu yra dideli keliauninkai, bet Stevensonas sovietų kraštuose dar nėra buvęs.

— Pereitais metais JAV automobilių nelaimių buvo 6.5, imant 100,000,000 mylių skaičių. 36,000 užmušta, o per milijoną sužeista. Apskaičiuojama, kad per ateinančius 15 metų vienas asmuo iš dešimties bus sužeistas arba užmuštas. Daugėjant automobiliams, didėja ir nelaimės.

ANAPUS GELEŽINĖS UŽDANGOS

(Tęsa)

Žmonės iš visokio nusiminimo geria. Ypač išplitęs "samagono" varymas. Vieni geria norėdami lengviau užmiršti savo vargą — už paskutiniuosius skatikus ar "nudžiautus" daiktus, kiti — stengdamies degtinės varymu kiek uždirbti ir palengvinti savo sunkią padėtį. Iš centnerio išvaroma naminės iki 18 litrų. Litras parduodamas po 25 rublius, kai tuo tarpu valstybinės 100 gr. atsieina 4 rublius. Paklausa yra didelė, nes gėrimas smarkiai plinta. Geria ne tik vyresnieji, bet ir jauni.

Kiek vyresnio amžiaus jaunimas, kuris Lietuvą užimant bolševikams buvo bent 10 metų, retesniais atvejais stoja į pionierius ar į komjaunimo gretas. Šitas jaunimas turi didesnį suprataimą apie Nepriklausomą Lietuvą ir, atrodo, yra didesnėje tėvų įtakoje. Bolševikiniais metais gimusio jaunimo stoja daugiau. Kiti stoja į komjaunimo eiles iš išskaičiavimo, nes jei nestosi — tai neišeisi nei mokslų, nei geresnį kur darbą gausi. Kolchoze dirbantieji yra prislėgti. Jiems yra aišku, kad iš kolchozo išeiti ar kitur darbo gauti yra beveik neįmanoma, gi kolchozuose atlyginimas yra pats žemiausias, todėl dirbantysis tik vargais negalais gali iš jo išsiversti. Net ir dviratį įsigyti labai sunku. Gal dėl savo sunkios padėties ir didesnio atsparumo lietuvis kolchozininkas mažiau kreipia dėmesio į įvairius komunistų reikalavimus, negu pvz. dirbantieji prekyboje arba pramonėje. Nekartą kolchozininkai, verčiami pvz. užsiprenumeruoti kom. spaudą, tiesiai atkerta, kad tam tikslui neturį pinigų. Kai kiti vengia eiti į bažnyčias, tai kolchozininkai į jas eina nieko nepaisydami. Gal niekas taip neketkia bolševikinės santvarkos ir nebijo viešiau pasakyti savo nuomonę, kaip kolchozininkai. Jie ir taip žino, kad jų padėtis dėl to nepasidarys blogesnė, nes blogesnė ir negali būti.

Kolchozininkai toli gražu neaprūpinami taip prekėmis, kaip kartais mėgsta pasigirti kom. agitatoriai. Tai pripažįsta ir ta pati komunistinė spauda. Pvz. pereitų metų "Tiesą" Nr. 191 rašė, kad toks "Limos" fabrikas Kaune išleidžia blogus vilnonius audinius. Įmonėje nėra "atkakllios kovos" už "puikią gaminių kokybę, pažeidžiama gamybos technologija, gaunama daug reklamacijų. Vien per pirmąjį ketvirtį (1954) įmonė gavo reklamacijų už 13,000 rublių". Trūksta avalynės ypač 7-8 m. vaikams. Tokio dydžio batelių sunku gauti parduotuvėse, nes jų įmonės išleidžia aiškiai per mažą kiekį, — pastebi ta pati "Tiesa". Daugelis baldų fabrikų išleistų gaminių turi rimtų trūkumų, baldai gaminami iš neišdžiūvusio medžio, o medžiui išdžiūvus, "atsiranda plyšių ir baldai genda". Jei jau bloga šiuo atžvilgiu padėtis miestuose, tai dėl prekių trūkumo dar blogesnė padėtis kaime. Tų pačių metų Nr. 224 "Tiesa" rašo, kad batų nėra jokio pasirinkimo. Pvz. Kazlų Rūdos avalynės parduotuvėje nuolatos trūksta modelinės vyriškos ir moteriškos avalynės, o ypač tų numerių, kurie turi didelę paklausą tarp pirkėjų. Kitur "Naujojo Kelio" kolūkio parduotuvėje nėra druskos, žibalo, puodų ir keptuvių. Todėl tenka jų vykti į kaimyninius rajonus arba į Kauną. Panaši padėtis "Šviesiojo Kelio" kolūkio parduotuvėje, kurioje trūksta net pačių būtiniausių prekių.

Štai š. m. rugsėjo 10 d. bolševikai paskelbė oficialius "LTSR Žemės Ūkio Ministerijos" duomenis, kaip įvykdė darbus Mašinų Traktorių Stotys iki minimosios datos. Pasirodo, kad kombainais buvo derlius suimtas tik labai mažu mastu. Iš 135 MTS 82 įvykdė plano nuo 10 iki 0,1 proc., 35 MTS — nuo 70 iki 10,3 MTS įvykdė daugiau kaip pusę, o 18 MTS kombainai visai nedirbo. Vadinasi, visus tuos darbus turėjo atlikti patys kolchozininkai "pikčiausiomis buržuazinėmis", bet ne "pačia priešakine tarybine technika", kuria nuolatos taip giriasi bolševikai.

O kaip jie moka girtis, galima suprasti kad ir iš š. m. rugsėjo 21 d. per Vilniaus radiją pasipasakojimų vad. "Vartotojų Kooperatyvų Sąjungos valdybos pirmininko draugo Murausko". Murauskas savo pranešime pažymėjo, jog "pastaraisiais metais kolūkiniams kaime atsirado nauja prekybos sritis — prekyba gamybinės ir ūkinės paskirties prekėmis". Atsieit, daugelis kolūkių, įvykdę valstybinių gyvulininkystės produktų paruoštas, "parduoda kooperatinės prekybos organizacijoms pieną, mėsą ir kt. ž. ū. produktus, apiprekinimo tvarka už tai gaudami automašinas, lokomobilius, traktorius ir kitas gamybinės paskirties ž. ū. mašinas". Juo daugiau tokiais mainais "šaliai pateikiama ž. ū. produktų, juo daugiau kolūkiai gauna betarpiškai reikiamų prekių". Ir Murauskas išskaičiavo, kad, esą, jau už pristatytus gyvulininkystės produktus per 8 mėnesius kolūkiai "nusipirkę" 50 lokomobilių, kelias dešimtis vidaus degimo variklių, dyzelinių motorų etc. 140 kolūkių įsigiję net "ekonomiškus nedidelio pajėgumo "HTZ-7" traktorius, taikomus sodininkystės ir daržininkystės darbuose". Iš viso Lietuvos kolūkiams už pristatytus šiais metais produktus būsią "parduota" daugiau kaip 1,000 automašinų, kolūkių statybininkams papildomai dar apie 20,000 tonų cemento etc. Iš viso kolūkinio kaimo gyventojams ir rajonų darbo žmonėms esą šiemet parduota prekių 132 mil. rublių daugiau, negu pereitais metais tuo pačiu laikotarpiu. Parduota taip pat daugiau radijo imtuvų, sportinio inventoriaus, muzikos instrumentų etc.

Vilniuje šiemet atidaryta 10 naujų ž. ū. produktų komiso parduotuvių. Komiso parduotuvės miesto gyventojams šiemet pardavė bulvių, naujų daržovių, vaisių, mėsos ir pieno produktų už 47 mil. rublių (25 mil. rub. daugiau, negu per visus pereitus metus). Šie vis didėją "pardavimai", kurie įvykdomi tik pristačius reikalingą kiekį ž. ū. produktų, rodo, kaip sukolchozintam Lietuvos kaimui dar daug ko stinga. O pasiekusiųjų neseniai Vakarus pasakojimai, kad ir apie jų kolchozus, kur teko dirbti, ne vienu atžvilgiu duoda būdingų duomenų ir apie gyvenimą kituose, taip pat tam tikra prasme visą sukolchozintų Lietuvos valstiečių buitį.

Šiuo metu okup. Lietuvoje veikia 135 MTS, 70 tarybinių ūkių ir (Vilniaus radijo 1955.VII.22 pranešimu) 1,795 kolūkiai, į kuriuos buvo įjungti prievarta 367,000 valstiečių ūkiai. Kiekvienas kolchozas okup. Lietuvoje vidutiniškai apima po 2,365 žemės, iš jo 1,420 ha — dirbamos.

Skaičiuojama, kad Sov. Sąjungoje esama apie 22 mil. kolchozinių "šeimų" su dviem dirbančiais asmenimis, todėl kolchozininkų skaičius turįs siekti apie 45 mil. Jų tikslų skaičių sunku nustatyti, kadangi Sovietai šiuo reikalu statistinių duomenų neskelbia, be to, darbingų kolchozininkų kiekis taip pat įvairuoja, nes ne visiems jiems tenka per metus dirbti po lygiai darbo dienų. Už kolchozininkus sunkesnė padėtis nebent prievartinių darbininkų, suvarytų į darbo vergų stovyklas. Darbininkų ir tarnautojų Sov. Sąjungoje priskaičiuojama apie 40 mil. Procentiškai dirbančiųjų skaičius siekia 55. Iš 210 mil. Sov. Sąjungos gyventojų tuo būdu galinčių dirbti būtų apie 115 mil. Iš tikro dirbančių skaičius vertinamas apie 100 milijonų. Iš jų kolchozininkų padėtis ypač sunki.

Buitis soviet. sistemoje ir svetur. Vilniaus radijas ir pavergtoje Lietuvoje leidžiama kom. spauda nuolat linksniuoja apie Sovietų sukurtą tariamai laimingą gyvenimą.

Ar iš tiesų pavergtasis lietuvis gali būti laimingas?

(Bus daugiau)

MANFRED KYBER

ŽMOGAUS KELIU

(Tęsinys)

Imanuelis suprato gyvulėlio gargaliavimą, kuriuo voveraitė buvo kalbėjusi. Pasilenkęs apkabino žvėrelį.

— Mudu drauge eisime šiuo gyvenimo keliu, — sako jis tyliai: — tas kelias į La Vernią, mažasai broleli. Tai *žmogiškumo kelias.*

Lyg krauju pro tankias eglių šakas skverbėsi vakaro saulės spinduliai. Giria nusidriekė ramybė ir taika. Tą vakarą Imanuelis pirmą kartą skambino varpeliu. Puikiu sidabriniu varpeliu į girios tylumą.

Daiktų grandinė

— Turiu prisipažinti, aš valgiau kiaušinius ne man priklausančius, — sako voveraitė, lėtai per snukutį braukdama, lyg norėdama nemalonų daiktą nuo jo nubraukti: — dabar aš taip daugiau nedarysiu, tuo paukščiams daroma skriauda. Pirmiau apie tai negalvojau, bet dabar noriu eiti vyresnio brolio keliu.

Labai reikšminga kai mažas padarėlis daro didelius pareiškimus, tačiau tai daiktų grandinė. Pagijusi voveraitė padarė daug gero: šokinėdama nuo medžio ant medžio, pasakojo apie surastą vyresnį brolį, kuris jos žaizdas aprišo, pavalgydino. Minėjo ir kitą, kuris skausmus pašalino. Pasakojimas buvo reikšmingas, daug voveraičių patikėjo ir ėmė Imanuelį savo broliu laikyti. Iš mažo ratelio garsas plito toliau ir toliau, draugų ratelis kaskart augo. Jos nešė jam uogų, ankstyvojo rudens riešutų, kaip pripažinimo simbolį. Imanuelis, voveraičių padedamas, susidarė žiemos atsargas. Prijaukinta voveraitė mokėjo meniškai orientuotis: džiovino grybus ant šakos pasidžiovusi, Imanuelis parodė, kaip žmonės ant sunertos virvės džiovinasi grybus.

Atsiskyrėlis padėjo ir kitiems miško žvėreliams. Jie nebijojo daugiau. Matė voveraitę, atsisakiusią nuo svetimų kiaušinių. Paukščiams didelės įtakos padarė. Jie suprato, kad atsiskyrėlio trobelėje turėjo kažkas gražaus įvykti. Imanuelis daug mažų paukštelių sugrąžino į jų lizdus, kai po nepasisekusio skraidymo atsidurdavo žemėje. Jų tėvai atsidėkodami skrido prie trobelės čiulbėdami gražiausias dainas, o kai kurie šalia trobelės susisuko ir savo lizdus. Aplinkui prasidėjo gyvenimas, kur vieną kartą sėdėjo vienišas nelaimingas žmogus. Imanuelis padėjo apvijusiai bitei atsiversti. Po to bitės susitarė lankyti Imanuelio darželį ir, žvimbdamos apie gėlių žiedus, savo padėką reiškė.

— Ir mes norime tau pasakyti, — žvimbė jos: — kad skirsime tau medaus. Mums bus labai malonu pasidalinti.

Imanuelis padėkojo už vertingą maistą. Sena stirna pasiūlė savo pieno, jei kartais jo norėtų, nes jis jos veršiuką iš tankių vijoklių ištraukė. Imanuelis, nuoširdžiai padėkojęs, nuo pieno atsisakė, nenorėdamas veršiuko skriausti, jis nutarė ir be jo išsiversti.

— Bet atsimink, jei kada prireiktų, — sako senoji stirna: — mes būsime pasirengusios tau pieno parūpinti. Tau tereikės mus pašaukti.

Imanuelis vis aiškiau matė, kaip daiktai tampriai rišasi tarp savęs ir kaip niekšiškai žmogus tą grandinę sudraskė, kad jos ir dalys nebesutinka. Plėšrieji žvėrys laikėsi nuo Imanuelio atokiau. Jie be abejo buvo girdėję apie voveraitės, paukščių, bičių ir stirnų pasitikėjimą, bet jie patys dvejojo dar. Žmogus per daug pavojingas padaras, juo negalima taip lengvai pasitikėti... Jie Imanueliui nieko pikto nepadarė, tik atokiau laikėsi; į sveikinimus neatsakydavo. Tačiau atsiskyrėlis kantriai jų laukė, jis jau nebebuvo vienas. Dabar gyveno daiktų grandinėje, kuri apie jį susimezgė. Tai ne dažnam pavyksta pasiekti. Jis juto pareigą ir srovę, kuriai priklausė.

Imanuelis, po girią vaikščiodamas, priartėdavo ir prie žmonių lankomų vietų. Taip toli voveraitė nelydėdavo jo. Pasilikusi namie tvarkydavo riešutus, mankštinosi ant trobelės stogo arba, susikvietusi į medžių viršūnę savo gimines, pasakojo vyresniojo brolio kelius.

Vieną kartą Imanuelis sutiko žmogų. Jau seniai buvo tokį matęs. Jam pasirodė, lyg būtų sutikęs savo paveikslą. Žmogus buvo apdriskęs, aprišta ranka. Jo veide buvo didelis skausmas. Pasveikinęs Imanuelis pasiteiravo, kas jam nutiko.

Pilnu nepasitikėjimu žmogus pažvelgė į sutiktąjį. Imanuelis nepagalvojo, kad seniai žmonių tarpe nebuvęs, kad jo apdaras nuplyšęs ir plaukai suvelti.

— Aš sutryniau savo ranką, — skausmingai dejavo žmogus.

Imanuelis ramindamas pažvelgė jam į akis, tokiu ramumu, kaip kad girios ramybė.

— Tu sutrynei savo ranką spąstuose žvėrims bespėsdamas, — sako jis, saulės spindulių apšviestas, kurie nuo baltų beržų ryškiai spindėjo kažkokia paslaptinga šviesa: — Prie šio šaltinio žvėrys ateina atsigerti, bet ne į žmogaus spąstus pakliūti!

— Iš kur tu tai žinai? — nusigando žmogus.

— Iš tokių spąstų išgelbėjau vieną žvėrelį, dabar jis su manimi gyvena, tai mano brolis.

— Tai gal tu ir ateitį gali matyti? — susirūpino nepažįstamasis. Jis nežinojo: ar jam džiaugtis ar nusigąsti?

— Niekas negali didžiųjų dalykų matyti, — atsakė Imanuelis: — niekas, kas žmogus yra, tačiau mažus dalykus aš kiaurai matau, man jie lyg stikliniai būtų.

— Tai nemažas dalykas. Ar mano ranka vėl pagis? — susirūpino nepažįstamasis: — man būtų svarbu žinoti.

— Kol tu žvėrims spąstus spęsi, ji tau nesugis, nes tu žvėrių letenas laužai, — sako Imanuelis, — bet ji sugis, jei tu visus spąstus sunaikinsi, mažųjų brolelių nebeskriausi.

— Bet kaip aš tai galiu daryti, tai mano duona; iš spąstų statymo aš gyvenu. Žvėrių kailiais aš prekiauju. Nuo mažens prie šio amato esu įpratęs, šiaip kaime nėra darbo, iš ko man gyventi? — nusigando jis.

— Tai atsitiktinis dalykas, bet gal tai ir gerai. Kiekvienas, kuris tai išgyvena, kitų negali būti suprastas.

Imanuelis apkabino sužeistąjį ir parodė daiktų grandinę. Tik šviesus kitam tai gali parodyti, joks kitas gudruolis šio gudraus pasaulio! Čia žmogus pamatė, kaip rišasi daiktų grandinė, kurią žmogus negailestingai sudraskė, kad ir dalys daugiau nebesutinka. Nepažįstamasis pajuto didelį pasitikėjimą, jis pamatė jaunesnius brolius sužalotais sąnariais — broliško žudymo pasėkos.

(Bus daugiau)

Dan Kuraitis

Naujai išrinktas Chicagos Lietuvių Tarybos pirmininkas

Spalio 19 d. Dariaus-Girėno legiono posto salėje įvykusiame Chicagos Lietuvių Tarybos posėdyje naujuoju pirmininku išrinktas žinomas prekybininkas, Milda Buick Sales, Inc., savininkas Dan Kuraitis.

Chicagos Lietuvių Taryba, įsikūrusi 1944 metais ir sekmingai veikianti jau vienuolikti metai, yra didžiausias ALTo padalinys, daugiausiai surenkąs aukų Lietuvos laisvinimui, atstovauja stambiausią lietuvių koloniją ir didžiausią organizacijų skaičių. Jis be to veikia čia pat, kur Alto Centras — Vykdomasis Komitetas, taigi yra įvairių reikalų Lietuvos klausimais.

Savaime suprantama, kad būti tokio centrinio skyriaus pirmininku yra daug darbo ir atsakomybės. Pirmininkai keičiasi kasmet ir Dan Kuraitis pareigas perėmė iš sekmingai pereitais metais vadovavusio Tarybos darbams teisėjo A. F. Wells. Perimdamas pareigas D. Kuraitis pastebėjo, kad jis dirbs kiek išgalės leis Lietuvos laisvinimui. Pirmoje eilėje jam rūpės bendrieji Lietuvos ir lietuvių tautos išlaisvinimo reikalai ir dėl to jis sroviniams skirtumams šiame darbe kliūčių nematąs.

D. Kuraitis jau yra ne naujokas ir dėl to jo patyrimui, jo pasiryžimams ir plačiai pažinčiai tenka pasitikėti ir dėti geriausių vilčių įvykdyti užsibrėžtus planus.

Jis yra ilgametis narys lietuvių Chamber of Commerce, Chicagos Lietuvių D-jos, SLA, Lituanistikos Instituto, Studentų Šalpos Fondo ir kt. Yra žinomas, kaip nuolatinis rėmėjas savo aukomis ALTo, BALFo ir kitų tautinių bei labdaros darbų.

Į Ameriką D. Kuraitis atvyko 1913 m. iš Žemaitijos, Šiluvos apylinkių. Nuo 1923 m. sekmingai veda automobilių prekybą ir yra dabar savininaks didelės prekybos Milda Buick Sales, Inc.

Nepriklausomon Lietuvon, kol ji buvo laisva, jis yra keliavęs du kartu ir be to žinomas, kaip keliauninkas aplink pasaulį beveik kiekvienais metais. Iš savo kelionių parašęs 2 knygutes ir trečią rengiąs. Taigi nors trumpais keliais žodžiais tenka paminėti jį naujas pareigas pradedant ir palinkėti jam visu nuoširdumu ir atsidavimu atlikti pasiimtą darbą Lietuvos ir lietuvių tautos išlaisvinimo labui.

J. Talalas

— Kas miręs, o negimęs? — Atsakymas MĮSLIŲ KNYGOJE. Knygą gausite Naujienose tik

Lietuvių Moterų Klubas

Chicagos Lietuvių Moterų Klubo eilinis susirinkimas įvyko praeitą trečiadienį p. Pauline Zallys butė, 30 E. 111th g-vė, kur maloni šeimininkė vaišino nares turtingu "luncheon".

Kad papildytų klubo labdaros fondą, laikas nuo laiko narės pakviečia laikyti susirinkimą pas save. Apsilankiusios narės sumoka už "luncheon" ir šeimininkė aukoja visą tą klubo labdaros darbams vykdyti. Tai gražus gestas iš narių pusės. Pavyzdžiui, per p. Zallys "luncheon" narės sudėjo $20.00. Praeitą mėnesį panašus susirinkimas įvyko narės Bertha Ličkus, Coronado Lodge, Chesterton, Ind. Čia irgi dalyvavo apie 18 narių, ir praeitą mėn. dėl p. Ličkus nuoširdumo iš pereito mėn. klubo labdaros fondas padidėjo $18.00.

Trečiadienio susirinkime, be kitų reikalų, išklausėm finansinį jaunos narės p. Constance Baltutytės Hofer raportą. Tenka džiaugtis, kaip gražiai klubas tvarkosi ir kiek aukoja įvairiems tautiniams ir labdaros reikalams.

Daugiausia laiko buvo skirta artėjančio parengimo reikalams. Malonėkite savo kalendoriuje pažymėti, kad Chicagos Lietuvių Moterų Klubas rengia žaidimo vakarą, kuris įvyks Dariaus-Girėno svetainėje lapkr. 9 d. Kviečiame būtinai dalyvauti. Iš praeities žinote, kad šio klubo parengimai būna visais atžvilgiais įdomūs, graži publika, įvairios ir brangios dovanos ir iš viso linksma nuotaika. Nepamirškite: lapkričio 9 d. Chicagos Lietuvių Moterų Klubo žaidimo vakaras. Pelnas skiriamas labdaros darbams paremti.

Nora Gugienė

75 kandidatės

Morris B. Sachs, miesto iždininkas, pagaliau pasirinko sau sekretorę, Lorel Tomlinson, 28 m., gyv. 2970 Sheridan rd. Rinkosi iš 75 padavusių prašymus, tiek vyrų, tiek moterų. Miss Tomlinson pasirinkęs todėl, kad ji esanti visokeriopai išsilavinusi ir maloni asmeniškai. Skretorės pavaduotoja būsianti Nita Neel, 35 m., gyv. 621 Cornelia av.

TRUMPAI

★

— **Moteris Nr. 1** jau pasirodė. Tai žurnalas, kurį leidžia Kanados Lietuvių Katalikių Moterų Draugija. Redaktorė Stasė Prapuolenytė. Chicagoje Moteris gaunama pas A. Rūgytę, 5725 S. Artesian Ave., Chicago 29, Ill. Tel. WA 5-8707.

— **Dr. P. Karvelis,** VLIKo narys ir VT užsienio reikalų tarnybos vedėjas, p. Šimaičio lydimas, lankėsi Naujienų redakcijoj šeštadienio rytą, spalio 22 d.

—**Čikagietis Joe Ascilla** Arizonoj. Jis apsistojo pas savo brolį Tucson miestely. Jis sako, kad tarp aukštų tos valstybės kalnų oras nepaprastai šiltas ir malonus. Dieną smagu kvėpuoti, o naktį gardu miegoti.

Skaitykite "N-nas"

DR. S. VAITUSH, Opt.
Palengvins akių įtempimą, kuris esti priežastimi galvos skaudėjimo svaigimo arba aptemimo, nervuotumo, skaudėjimo, akių karščio Atitaisau trumparegystę ir toliregystę. Prirengiu teisingai akinius Visuose atsitikimuose egzaminavima daroma su elektra, parodančia mažiausias klaidas. Speciali atyda kreipiama į mokyklos vaikus.
VALANDOS:
Nuo 10:30 ryto iki 7:00 vakaro.
Šeštadieniais iki 4 val. vakaro.
Trečiadienį ir sekmadienį uždaryta
4712 S. ASHLAND AVE.
YArds 7-1373

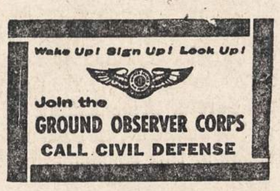

Lapkričio 13 dieną Sokolų svetainėj įvyks rudeninis

Naujienų Koncertas

DAINUOS PATYS GERIAUSIEJI AMERIKOS

LIETUVIAI DAININKAI

BUS ŽAVĖJANTIS BALETAS

Po koncerto bus puiki muzika šokiams, užkanda

Tą sekmadienio vakarą rezervuokite NAUJIENOMS

AMERICAN FURNITURE

Presents

AN EVEN FINER

REMINGTON

THE 60 DELUXE

A MASTER BARBER IN THE PALM OF YOUR HAND

Never before have we offered a shaving instrument to compare with this new Remington 60 DeLuxe! Never before has it been possible to remove whiskers so quickly, so smoothly, so easily! It's the shaver designed for the man who demands perfection. Beautifully styled... beautifully machined... beautifully gift packaged in rich black, trimmed with golden chrome. And when it comes to performance, this Remington 60 DeLuxe is well nigh unbelievable. It has the greatest live cutting surface ever put on a shaver, so whiskers just melt away at the lightest touch. Shaving heads are mounted on the famous Remington Contour principle to get into those hard-to-reach spots which other shavers can't touch. Drop in at our store today and see for yourself why we say the new Remington 60 DeLuxe is the finest electric shaver ever made.

FREE 14-DAY TRIAL — $7.50 TRADE-IN
EASY CREDIT TERMS

AMERICAN FURNITURE and RADIO STORES

1523 N. Milwaukee Ave. HUmboldt 6-5000

OPEN MONDAY AND THURSDAY EVENINGS

Nuo 1924 iki 1955

AUKŠTAS DIVIDENDAS UŽ TAUPOMUS PINIGUS -- PILNAI APDRAUSTAS IR PELNINGAS SAUGUMAS -- PATARNAVIMAI VELTUI VISIEMS MŪSŲ NARIAMS

Štai kodėl apsimoka taupomus pinigus padėti į CHICAGO SAVINGS AND LOAN ASSOCIATION: 1. Pas mus visi indėliai yra apdrausti iki $10,000.00. 2. Pas mus taupomi pinigai buvo ir yra išmokami pagal pareikalavimą. 3. Per 31 metus CHICAGO SAVINGS visada 100% išmokėjo taupytojams indėlius ir visada mokėjo aukštesnį dividendą, negu dauguma kitų finansinių įstaigų. 4. Pas mus taupytojai gali iškeisti čekius, apmokėti geso, elektros, telefono sąskaitas, Real Estate ir Income Tax mokesčius ir visas kitas bilas mūsų Special Money Order čekiais. Mes nieko neskaitome už šiuos patarnavimus. 5. Parduodame ir keičiame valstybės bonus. 6. Teisingomis sąlygomis duodame paskolas ant perkamų namų.

Pas mus yra šie taupymo skyriai: optional, investmentų, vakacijų, Christmas Club ir **Bonus Savings.**
Kviečiame visus taupyti šioje pačioje progresyviškiausioje lietuvių taupymo bendrovėje.

CHICAGO SAVINGS AND LOAN ASSOCIATION

6234 South Western Avenue — JOHN PAKEL, Prezidentas — GRovehill 6-7575

VALANDOS: Pirmadieniais nuo 12 iki 8 val. vakaro. Antradieniais ir Penktadieniais nuo 9 iki 4 valandos po pietų. Ketvirtadieniais nuo 9 iki 8 val. vakaro. Trečiadieniais uždaryta visą dieną. Šeštadieniais nuo 9 ryto iki 2 val. po pietų.

Dr. Juzė ir Dr. Kęstutis AGLINSKAI
GYDYTOJA-JAS IR CHIRURGĖ-GAS
2300 WEST 51st STREET
VALANDOS:
Pirm., antrad. 10-12, 2-4 ir 6-9 popiet.
Ketvirtad., penktad. 2-4 ir 6-9 popiet.
Šeštadieniais 10-2 val. popiet.
Tel. Ofiso: PRospect 6-1795
Rezid.: GRovehill 6-5603

DR. ANNA BALIUNAS
AKIŲ, AUSŲ, NOSIES IR GERKLĖS LIGOS
PRITAIKO AKINIUS
6322 SO. WESTERN AVENUE
Valandos: aksdien nuo 10 ligi 12 val. iš ryto ir nuo 7 ligi 9 val. vakaro. Šeštadieniais nuo 10 ligi 1 val. Treč. uždaryta. Kitu laiku susitarus.
Ofiso telef.: PRospect 8-3229
Rezid. telef.: WAlbrook 5-5076

Tel.: PRospect 8-1717
DR. S. BIEŽIS
GYDYTOJAS IR CHIRURGAS
3148 WEST 63rd STREET
Val.: kas dieną po pietų 1-3; vak. 7-8 tiktai antradieniais ir penktadieniais. Trečiad. ir sekmad. ofisas uždarytas.
Rez.: 3241 WEST 66th PLACE
Phone: REpublic 7-7868

DR. PETER BRAZIS
PHYSICIAN AND SURGEON
2434 WEST 71st STREET
CHICAGO, ILL.
Telefonai:
Ofisas: HEmlock 4-5849
Rezidencija: HEmlock 4-2324
OFISO VALANDOS:
Pirmad., Ketvirt. ir Penktadienį nuo 1-4 ir 7-9, Antrad. nuo 1-5, Trečiad. ir Šeštadienį tiktai susitarus.

Ofiso telef.: VIrginia 7-0036
Rezidencijos: BEverly 8-8244
DR. T. DUNDULIS
GYDYTOJAS IR CHIRURGAS
4157 ARCHER AVENUE
Ofiso valandos:
Nuo 2—4 ir nuo 6—8:30 val. vakaro.
Šeštadieniais nuo 2 ki 4 po pietų.
Trečiadienį pagal sutartį.

Rezid. tel.: STewart 3-4511
Ofiso telef.: YArds 7-1166
DR. J. GUDAUSKAS
GYDYTOJAS IR CHIRURGAS
756 WEST 35th STREET
Kampas Halsted ir 35-tos gatvės
Valandos: 1-4 p. p. ir 6:30 - 8:30 val. kasdien. Trečiadieniais uždaryta. Šeštadieniais nuo 1 iki 4 po pietų

Tel. ofiso: VI 7-0600; rez.: RE 7-6867
DR. BR. GAIŽIUNAS
GYDYTOJAS IR CHIRURGAS
4055 ARCHER AVENUE
(Kampas Archer ir California Ave.)
VAL.: 2—4 po pietų ir 6—8 vakare, šeštadieniais 2—7 p.p., išskyrus sekm.

Telef. ofiso ir rezid. WAlbrook 5-3388
DR. S. GEŠTAUTAS
GYDYTOJAS IR CHIRURGAS
2624 West 71st Street
(Kampas 71 & Talman Ave.)
Priėmimo valandos: Kasdien nuo 7 iki 9 vak. Sekmadieniais tik susitarus.

Rezid. telef: INterocean 8-8732
Ofiso telef.: INterocean 8-7654
DR. K. GUDAITIS
GYDYTOJAS IR CHIRURGAS
Chirurgija ir moterų ligos
10756 SO. MICHIGAN AVE.
Val.: Kasdien 9-12 val. ryto, 1-4 val. p. p. ir 6-8 val. vak., išskyrus trečiad. Šeštad. 10-3. Kitu laiku—susitarus.

DR. A. JENKINS
PHYSICIAN AND SURGEON
(Lietuvis Gydytojas)
2500 WEST 63rd STREET
Ofiso val.: kasdien nuo 2—4 po pietų ir 7:30—9 vakaro.
Trečiad. ir šeštad. uždaryta.
Ofiso telefonas: PRospect 6-3838
Rezid. telefonas: REpublic 7-9199

GRovehill 6-1595
Dr. Aldona A. Juska
AKIŲ LIGŲ SPECIALISTĖ
IR PRITAIKO AKINIUS
Valandos: 9-12, 7-9 pagal susitarimą, išskyrus trečiadienius ir šeštadienius.
2422 W. MARQUETTE ROAD

Tel.: ofiso GR 6-4322, rez. HI 5-2626
DR. JOSEPH W. KADZEWICK
(LIETUVIS)
GYDYTOJAS IR CHIRURGAS
Priėmimo valandos tiktai susitarus: nuo 2 iki 4 v. p. p. ir nuo 7 iki 9 vakaro, išskyrus trečiadienius.
MANOR MEDICAL ARTS BUILDING
6400 SO. KEDZIE AVE.

Telef.: Ofiso ir buto OLympic 2-4159
DR. P. KISIELIUS
GYDYTOJAS IR CHIRURGAS
4938 W. 15th Ave., Cicero, Ill.
Kasdien 1-3 val. ir 6-8 val. vakaro.
Šeštadieniais 12—4 val.
Butas: 1526 So. 49th Ave., Cicero, Ill.

Dr. N. Kriauceliunaitė
GYDYTOJA IR CHIRURGĖ
Specialistė Moterų Ligų ir Akušerijos
Val.: 11-2 ir 7-9 vak., šeštad. 1-4 p. p.
Kitu laiku pagal susitarimą
Adresas: 2750 W. 71st St.
(Kampas 71st ir California)
Tel.: Ofiso ir rezidencijos RE 7-4146

Ofiso telefonas: LAfayette 3-3210
Jei neatsiliepia šaukite KEdzie 3-2868
Dr. Emily V. KRUKAS
GYDYTOJA IR CHIRURGĖ
4146 SO. ARCHER AVENUE
Val.: kasdien po pietų nuo 12—2:30
Daily afternoons.
Vakarais: pirmad., antrad., ketvirtad 6—8:30. Trečiadieniais tik susitarus

Dr. A. Valis - Labokas
GYDYTOJAS IR CHIRURGAS
Spec. Moterų Ligos
3267 SO. HALSTED STREET
Telefonas: DAnube 6-1125
Valandos: 1—4 ir 6—8 vakaro.
Šeštadieniais 1-4 val. po pietų.

Dr. Julia Monstavičius
GYDYTOJA IR CHIRURGĖ
Moterų ir vaikų ligos
10748 So. Michigan Avenue
Tel.: PU 5-6766—Rez. tel.: EN 4-4979
Darbo valandos: nuo 6 iki 9 val. po pietų kasdien, išskyrus trečiadienius. Šeštadieniais nuo 1 iki 4 val. po pietų.

Telefonai: Ofiso GRovehill 6-5399
Rezidencijos: PRospect 6-4732
DR. A. MACIŪNAS
GYDYTOJAS IR CHIRURGAS
Spec. chirurginės ligos
2423 WEST 63rd STREET
Priėmimo valandos: 2-4 ir 6-8.
Šeštadienį 2-4 val. po pietų.
Trečiad. ir sekmadieniais uždaryta.

DR. CONSTANCE O'BRITIS
PHYSICIAN AND SURGEON
2408 WEST 63rd STREET
Tel.: HEmlock 4-5524
Hours by appointment only.

Dr. Juozas PAUKŠTYS
DANTŲ GYDYTOJAS
4253 ARCHER AVENUE
(įėjimas iš Whipple St.)
Valandos: kasdien 10-12, 2-6 p. p. 7-9 p. m. Šeštadieniais 10-12.
Trečiadieniais uždaryta.
Telef.: LA 3-4949 — namų CE 3-7786

DR. STRIKOL
GYDYTOJAS IR CHIRURGAS
4645 SO. ASHLAND AVENUE
Ofiso valandos: nuo 2—4 ir 6—8.
Ser., Subat. ir Nedėl. tik susitarus.
Ofiso telefonas: YArds 7-4787
Namų telef.: PRospect 6-1930
Jei neatsilieps viršutiniai telefonai, šaukite Midway 3-0001

Telef. ofiso: CLiffside 4-2896
Rezid.: LAfayette 3-1172
DR. P. STRIMAITIS
GYDYTOJAS IR CHIRURGAS
1724 WEST 47th STREET
(kampas 47th ir Hermitage)
Priėmimo val.: 2-4 ir 6-9 val. po pietų.
Šešt. 2-6 val. popiet, išskyrus šeštad.

Telefonai: ofiso CLiffside 4-0253
Rezidencijos: GRovehill 6-8876
DR. A. Z. ŠAULYS
GYDYTOJA IR CHIRURGĖ
4645 S. ASHLAND AVE. (kamb. 211)
Pirm., Antr., Ketv. ir Penktad, 6:30—8:30 val. vak. Šeštadienį 2—4 v. p. p.

DR. VYT. TAURAS-TUPČIAUSKAS
GYDYTOJAS IR CHIRURGAS
Bendra praktika, spec. Moterų ligos.
Ofisas ir rezidencija: 2410 W. 51st St.
(antras namas nuo Western Ave.)
Tel.: PRospect 8-1223 arba WE 6-5577
Ofiso val.: pirmad. 8-10 val. vakaro, antrad., treč. ir penkt. 6-9 v. v. ir ketvirt. ir šeštad. 2-4 val. po pietų.

DR. V. P. TUMASONIS
GYDYTOJAS IR CHIRURGAS
CHIRURGINĖS LIGOS
Ofiso telef.: HEmlock 4-2123
6255 SO. WESTERN AVENUE
Rezid. telef.: PRospect 6-8484
Val.: 2-4 po pietų ir 7-9 vak.

DR. J. VAITAITIS
GYDYTOJAS IR CHIRURGAS
1407 SO. 49th COURT, CICERO
Kasdien 10-12 ryto ir 5-8 val. vak.
Šeštadieniais 10-2.
Ofiso ir buto telef.: OLympic 2-1381

Tel.: ofiso ir rez. PRospect 6-9400
Dr. Ona Vaškevičius
(VAŠKEVIČIŪTĖ)
GYDYTOJA IR CHIRURGĖ
6248 SO. KEDZIE AVENUE
Val.: kasdien nuo 1—3 popiet ir nuo 6—8 val. vakaro; šeštad. 1—4 popiet, trečiadienį ir kitu laiku tik susitarus.

Tel.: ofiso VI 2-1581; rez.: VI 2-0742
DR. V. VILEIŠIS
GYDYTOJAS IR CHIRURGAS
802 WEST 31st STREET
(kampas Halsted ir 31-os gatvių)
Priėmimo valandos: 2-4 ir 6-8 val.
Šeštadieniais 2-4 val. po pietų.
Sekmadieniais uždaryta.

DR. BRUNO J. ZUBRICK'AS
GYDYTOJAS IR CHIRURGAS
6400 SO. KEDZIE AVE.
Valandos: 2—4 po pietų ir 7—9 vak., trečiad. ir sekmad. pagal susitarimą.
Telefonas: HEmlock 4-7899
Namų tel.: HIlltop 5-2557

P. ŠILEIKIS, O. P.
ORTHOPEDAS-PROTEZISTAS
Aparatai - Protezai, Med. Bandažai. Speciali pagalba Kojoms (Arch Supports) ir t. t.
Val.: 9—4 ir 6—8. Šeštadieniais 9—1.
ORTHOPEDIJOS TECHNIKOS LAB.
1911 W. 59th St., Chicago 36, Illinois
Tel.: PRospect 6-5084

LIETUVIAI AKIŲ GYDYTOJAI

Dr. Ant. Rudokas, O. D.
tikrina akis, pritaiko akinius, keičia stiklus ir rėmus.
Telefonas: YArds 7-7381
Priima: Vakarais nuo 6 ir 9 val.
Šeštad. nuo 10 ryto iki 4 po pietų.
Treč. ir sekmad. pagal susitarimą.
4455 S. CALIFORNIA AVE., Chicago

DR. G. SERNER
LIETUVIS AKIŲ GYDYTOJAS
25 metų patyrimas
Tel.: YArds 7-1829
Pritaiko Akinius
Kreivas Akis
Ištaiso.
Ofisas ir Akinių Dirbtuvė
756 WEST 35th STREET
Valandos: nuo 10 iki 2, nuo 6 iki 8.
Trečiad. nuo 10-12; penktadienį 10-2.
Šeštadieniais 10—2 val. po pietų.

LIETUVIAI AKIŲ GYDYTOJAI

Dr. Kazimieras
MICHEL
Optometristas - Orthoptistas
Gydo nusilpusias ir nervuotas akis. Egzaminuoja akis ir pritaiko akinius. Išgydo kreivas akis be operacijos. Įdeda netikrą — artificialę akį pagal sveiką. Praktikuoja per 39 metus. Kalba lietuviškai.
4654 SO. ASHLAND AVENUE
Telefonas: YArds 7-6616
Nuo 9:30 val. ryto iki 8 val. vakaro.
Geras patarnavimas.

PIRKITE JAV TAUPYMO BONUS.

CRANE SAVINGS & LOAN ASSN.
2555 WEST 47th STREET LAfayette 3-1083
B. R. Pietkiewicz, prez.; E. R. Pietkiewicz, sekr. ir advokatas
Mokame aukštus dividendus. Kešiuojame čekius. Parduodame ir išperkame valstybės bonus. Taupytojams patarnavimai veltui.
ATIDARYKITE SĄSKAITĄ ŠIANDIEN. — APDRAUSTA IKI $10,000.
Darbo valandos: pirmad. ir ketvirtad. nuo 9 iki 8 val. vakaro; antradienį ir penktadienį nuo 9 iki 5; trečiadienį uždaryta, o šeštadienį nuo 9 val. iki vidudienio.

Sutvarkykite Laiku Savo Automobilį
COMPLETE AUTO SERVICE
4542-44 SO. WESTERN AVENUE Tel.: CLiffside 4-0079

Sav. Stasys Dapkus, prityręs mechanikas turis moderniausius įrengimus, gerai ir nebrangiai pataiso karoseriją ir nudažo taip pat sureguliuoja motorą, kad tau piau naudotų benziną ir alyvą. Jis šioje srity dirba nuo 1936 m., taip kad jo darbu būsite patenkinti. Namų tel.: WA 5-7580.

Roosevelt Furniture Miegamo Rakandų Išpardavimas
11 gabalų tiktai už $169

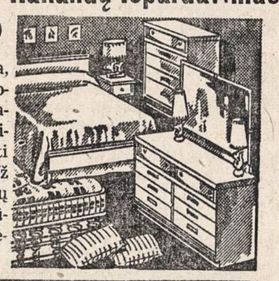

Į šį setą įeina lova, dreseris, komoda, springsai, matrasas su vidujinėm spiruoklėm, 3 vanity stiliaus lempos, 2 miegamos pagalvės ir kilimas. Didelis pasirinkimas ir kitokių baldų. Galima užeiti vakarais. Parduodame išmokėjimams. Už 6 mėnesių išmokėjimus neimame jokių nuošimčių. Prieš perkant baldus, užsukite į šią lietuvišką krautuvę, apžiūrėkite baldus ir patirkite kainas.

ROOSEVELT FURNITURE CO.
2310 W. ROOSEVELT ROAD Tel.: SEeley 3-4711
Krautuvė atidaryta sekmadieniais nuo 11 iki 4:30.

FOR WOMEN WHO DEMAND THE FINEST

NEW FOR 1956
Whirlpool
. . . and only Whirlpool gives you . . .

WASHER WITH TWO SEPARATE WASHING ACTIONS

Low speed and short time for washing sheerest, most delicate fabrics; normal speed and time for washing regular materials. Then there's 3-Level water selection; Suds-Miser; 7 Rinses; 3-Temp water selector; Cycle-Tone signal; germicidal lamp; 5-year parts warranty on transmission; other washer features!

DRYER WITH FOUR DRYING TEMPERATURES

Full-range heat control with 3 settings for regular materials and 1 setting for delicate fabrics safely dries anything washable the workless Whirlpool way. Guide Lite control with dual illumination; germicidal lamp; Cycle-Tone signal; porcelain top; gas or electric models; plus many other features!

Talk to the woman who uses them then come in and see for yourself!

Leo Berman Hardware & Appliances
1638 W. 63rd Street HEmlock 4-6800
(1 block West of Ashland on 63rd St.)
OPEN MONDAY AND THURSDAY EVENINGS

IŠ CHICAGOS IR APYLINKIŲ

★

Narkotikų auka

Suimtas 45 m. Jerome H. Toupkin, padaręs 200 užpuolimų bei apiplėšimų, kad galėtų nusipirkti narkotikų. Suimtas per užpuolimą Commodore Hotel, 5547 Kenmore. Uždėjęs užstato $45,000, laikomas laisvas.

56 auto paroda

Planuojama kitų metų auto paroda. Vieta — International Amphitheatre, laikas — sausio 7 ligi sausio 15 d. Earl J. Zweifel, parodos vykdomojo komiteto pirmininkas, pranašauja, kad toji paroda pralenksianti visas ligi šiol buvusias, tiek eksponatų gausumu, tiek susidomėjimo atžvilgiu.

KROKODILAS MARQUETTE PARKO UŽTVANKOJE

Trys apie 12 metų berniukai žaidė palei Marquette Parko tvenkinį ir netikėtai surado jauną 21 colio ilgio krokodilą. Sugavo jį ir išdidūs nubėgo pasirodyti Ruth Meyers, parko golfo inspektoriui.

Gražus mayor Daley gestas

Neseniai rašėm, kad Joseph Paczocha, invalidas, 60 m., gyvenąs 3361 Lituanica, buvo apvogtas. Ne tiek jis gailėjosi savo seno automobilio, kiek įrankių, kuriais pelnėsi sau duoną, betaisydamas žibalines krosnis. Mayor susijaudino, perskaitęs tą žinią laikraštyje. Jis telefonavo Joseph A. O. Brien, įrankių krautuvės savininkui, ir paprašė, kad aprūpintų Paczochą būtinais įrankiais, o sąskaitą atsiųstų jam. Viskas kainojo $75. Paczocha be galo džiaugėsi gavęs naujus. Jis šokinėjo lyg mažas vaikas, krūva žaislų apdovanotas.

Roselando rūbų vajus

Balfo rūbų vajus bus vykdomas nuo spalio 23 d. iki lapkričio 1 d. Kas turite kokių rūbų, patalynės ar avalynės, malonėkite atnešti į Visų Šventųjų parap. salę bet kuriuo laiku, 10806 So. Wabash Ave. Vajaus vedėjas Petras Niedvaras ir kiti Balfo 57-to skyr. v-bos nariai suaukotus rūbus vakarais sudės į dėžes ir išsiųs į Europą pabėgėliams.

AUKOS

1955 metais broliškai šalpai per Balfo 57-to skyr. iždininką daugiausia aukojo: K. Čepaitis ir Dr. Z. Danilevičius po $15.00. L. Bukauskas, P. Kurzikauskas, Dr. J. Tikusis, Lietuvių demokratų 9 apyl. klubas ir SLA 63 kp. po $10.00. B. Balšaitytė, P. Barsheack, A. Bėlinis, K. Bružas, K. Brencius, J. Čapas, F. Kučinskas, V. Miknis, J. Pučkorius, Vl. Sinkevičius, Vyt. Sinkevičius, E. Slapšys, kun. A. Stanevičius ir kun. J. Šaulinskas po $5.00. Kiti aukojo po mažiau. Kas dar savo metinės aukos nesate atidavę, malonėkite siųsti skyr. iždininkui — P. Kurzikauskas, 10634 So. Indiana Ave. Visų aukotojų pavardės bus paskelbtos metinio susirinkimo metu — spalio 30 d. 11 val. liet. parapijos salėj, 10806 So. Wabash Ave.

PARENGIMAS

Lietuviškas parengimas su gera programa bus suruoštas š.m. gruodžio 4 d. *K. B.*

DĖMESIO, DĖMESIO!

Radijo aparatai, su kuriais girdima LIETUVA, Vilnius, Roma ir kiti Europos miestai.

Rašomosios mašinėlės su pilnu lietuvišku raidynu. Galima rašyti 4 kalbomis. Šias prekes gausite pas J. Karvelį, 3322 So. Halsted St., Chicago 8, Ill. Tel.: YArds 7-0677. (Skelb.).

Chicagos Lietuvių Tarybos posėdis

Sudaryta nauja Tarybos vadovybė

Spalio 15 d. vakare Darius-Girėno legiono posto salėje susirinko lietuvių konferencijos patvirtinti senieji ir naujieji Chicagos Lietuvių Tarybos nariai.

Posėdin atvyko šie nariai: T. Blinstrubas, K. Deveikis, Dr. K. Drangelis, W. Duoba, P. Gribienė, J. Gulbinienė, J. Kondroška, J. Kuzas, D. Kuraitis, V. Mankus, J. Pakalka, K. Petrauskas, K. Ramanauskas, St. Rauckinas, A. Repšys, E. Samienė, J. Strazdas, M. Šimkus, J. Talalas, B. Tubelis, V. Uznys, St. Vainoras, A. Valonis, A. Wells ir V. Žemaitis.

Posėdį atidarė senasis Tarybos pirmininkas teisėjas A. F. Wels, sekretoriavo E. Samienė.

Atidaręs posėdį, teisėjas A. Wells paaiškino, kad senosios tarybos ir jos vadovybės kadencija baigta ir išrinkta Chicagos Lietuvių Tarybos konferencijoje naujoji taryba, kuri šiandien turi išsirinkti savo vadovybę, gi senoji atiduos savo veiklos paskutinius raportus.

Naujajai Tarybos vadovybei išrinkti buvo sudaryta nominacijų komisija, kurią sudarė T. Blinstrubas, J. Kondroška, J. Pakalka ir St. Rauckinas.

Kol nominacijų komisija tarėsi dėl naujosios vadovybės sudėties, per tą laiką senosios vadovybės pareigūnai atidavė savo veiklos raportus. Kalbėjo pirmininkas teisėjas A. Wells, trumpai nušvietęs atliktus darbus ir palinkėjęs naujai tarybai sekmingo darbo, po to kalbėjo K. Deveikis, Dr. Drangelis, J. Talalas, iždo globėjų vardu p. Gribienė pareiškė, kad iždo stovis patikrintas ir viskas vedama tvarkoje. Pats iždininkas A. Valonis atidavė raportą apie iždo stovį ir apie surinktas sumas konferencijos metu. Konferencijoje surinkta $1,122.05 ir anksčiau kasos balansas buvo 692.63 dol. Iždo globėja p. Gribienė pranešė, kad ruošiamas aukojusių sąrašas bus paskelbtas spaudoje. Po to posėdžių protokolų sekretorė p. E. Samienė perskaitė savo pranešimą, kiek buvo metų bėgyje posėdžių ir kiek dalyvavo tarybos narių. Visuotinų tarybos posėdžių buvo 8 ir 2 valdybos posėdžiai. Po to pirmininkaujantis A. Wells paprašė susipažinti su naujais tarybos nariais. Jų buvo pristatyti: D. Kuraitis, K. Petrauskas, K. Ramanauskas, J. Strazdas, S. Vainoras ir V. Žemaitis.

Nominacijų Komisijos vardu, naujos tarybos valdybos siūlomąjį sąstatą pranešė T. Blinstrubas, pabrėžęs, kad vieningai be prieštaraujančių nuomonių siūlomi šie asmenys: pirmininku Dan Kuraitis, vicepirmininkais: prel. Ign. Albavičius, T. Blinstrubas, J. Talalas ir teisėjas A. F. Wells, ekzekutyviu sekretorium Dr. K. Drangelis, protokolų sekretorium E. Samienė, iždininku A. Valonis, iždo globejais: P. Gribienė, V. Mankus, A. Repšys ir M. Šimkus.

Pasiūlytoji valdyba, W. Duobai padarius įnešimą, buvo visų vienbalsiai patvirtinta.

Po to senasis pirmininkas A. Wells, pasveikinęs naujai išrinktąją valdybą, pirmininkavimą perdavė išrinktajam pirmininkui Dan Kuraičiui.

D. Kuraitis pradėdamas darbą padėkojo už pasitikėjimą, pasisakė esąs pasiryžęs kiek išgalės leis dirbti Lietuvos laisvinimui ir pažadėjo visu atsidėjimu tą darbą vykdyti.

Iš naujų darbų buvo apsvarstytas raštas dėl įstojimo į ABN organizaciją, kas pavesta išstudijuoti naujai valdybai.

Be to buvo išrinkta nuolatinė spaudos ir propagandos komisija, kurios sąstatas toks: T. Blinstrubas, J. Kondroška, K. Petrauskas, S. Rauckinas, A. Repšys, A. Rudis, J. Talalas ir St. Vainoras.

Platesnės spaudos komisijos uždaviniai skelbti spaudoje apie Chicagos Lietuvių Tarybos darbus ir stiprinti kovą už Lietuvos išlaisvinimą. Spaudos Komisijos pirmininku liko anksčiau tas pareigas ėjęs J. Talalas.

Chicagos Lietuvių Taryba, kaip didžiausias JAV ALT padalinys sudarytas iš keturių politinių srovių atstovų po 7 nuo kiekvienos. Kiekvienais metais pagal susitarimą pirmininkauja skirtingos srovės pirmininkas. Šiais metais pirmininkavimas iš eilės tenka lietuvių socialdemokratų grupei. Tačiau reikia pripažinti, kad bendrame darbe už Lietuvos reikalus per visą Chicagos lietuvių tarybos veiklą sroviniai skirtumai ypatingai nesireiškė, visad buvo darnumas ir bendrojo reikalo supratimas statomas pirmoje eilėje.

J. Talalas,
Spaudos Komisijos pirm.

BALF rinkliava Bridgeporte

Puikus rugsėjo mėn. 18 dienos oras gerai nuteikė Bridgeporto kolonijos lietuvius ir subūrė gausų būrį rinkėjų. Dėl to Bridgeporto kolonijoj pirmą kartą vieša rinkliava davė $1,985.53. Tai pasiekta dėl gražaus Bridgeporto kolonijos lietuvių bendradarbiavimo.

Šv. Jurgio parap. klebonas, prel. Urba, jau prieš savaitę paskelbė rinkliavą parapijos biuletenyje, o rinkliavos dieną visuose trijuose pamoksluose rinkliavą priminė ir prašė aukoti. Visokią paramą gavome iš L. B. Bridgeporto skyriaus valdybos. Kolonijos prekybininkai ir daktarai prisidėjo savo stambiomis aukomis ir patys stovėjo gatvėse su aukų dėžutėmis: Dr. M. Nasvytis, Dr. Serner ir Don Kuraitis. "Laisvosios Lietuvos" redakcija suorganizavo būrį rinkėjų ir surinko pažymėtiną sumą $211.51. Aukų rinkėja Bernadeta Zeikienė su savo 9 metų dukrele Violeta parodė neišsemiamą energiją ir pasišventimą, surinkdamos $246.73. Genovaitė Maliorienė, Lietuvių Auditorija, stovėdama už baro visą dieną iš savo svečių su aukų dėžute surinko $50.00. Bronė Alužienė surinko $65.60, Jameikienė ir J. Karvelis $45.41, Tumosaitė Lilė $45.06. Didelė konkurencija buvo tarp jauniausiųjų rinkėjų. Čempione tapo Barmiutė Dalia 7 metų — surinko $29.14, Žebrauskaitė Kristina, 6 ir pusės metų, $16.36, Blankutė Marytė, irgi 6 ir pusės metų, $14.18, ir Bakaitytė Dalia, 7 metų, $13.83.

Kaip matome, rezultatai labai gražūs. Organizuotai rinkliavoj dalyvavo Jonas Kaunas su skautais ir Petras Bagdonas su ateitininkais. Ponas Vaidyla maloniai užleido "Sandaros" redakcijos patalpas rinkliavos būstinei. District Savings and Loan Assn. sekretorius p. Mozeris leido pradėti rinkliavą šeštadienį ofiso patalpose. Prie tos rinkliavos pasisekimo labai daug prisidėjo Balfo centro sekretorė ponia Nora Gugis.

Rinkliavoje dalyvavo ir surinko:

Zeikienė Bernadeta $172.20 ir Zeikutė Violeta, 9 met., $74.53 — viso $246.73, "Laisvoji Lietuva" redakc. $211,51, Nora Gugis $156.70, Don Kuraitis, "Milda Buick" $119.87, Bronė Alužienė $65.60, Maliorienė Gen., Liet. Audit., $50.00, Jameikienė ir J. Karvelis $45.41 Tumosaitė Lilė $45.06, Gibaitis Jonas $35.40, Barmiutė Dalia, 7 metų, $29.14, Šnarienė Magdelena $28.02, Prunskienė Vanda $24.83, Adomėnienė Antanina $24.13, Railienė Irena $24.13, Albrectas Vilius $23.83, Gudaitienė Kazimiera $21.36, Galbuogytė Nijolė $19.27, Jasas Vincas $17.28, Avižius Vincas $17.22, Šmulkštienė Julija 17.10, Literskytė Ilona $16.95, Žebrauskaitė Kristina, 6½ metų, $16.36, Genienė Wilhelmina $15.97, Paražinskas Juozas $15.11, Žanavykų klubas $15.00, Paskočimaitė Laima 14.67 dol., Blankutė Marytė $14.18, Zeikus Edmundas $14.01, Literskis Algis $13.88, Jarašienė Janina $13.88, Bakaitytė Dalia, 7 metų, $13.83, Pėžaitė Nijolė $13.47, Šeduikytė Marytė $13.31, Prunskytė Anielė $12.85, Jucevičiūtė Vida $11.95, Tričytė Judita $11.75, Baltrušaitytė $11.65, Grigaitis Jonas $11.58, Antanaitytė Dalia 11.57 dol., Miliauskaitė Aldona $11.51, Jucevičiūtė Juratė $11.35, Mitkus Vaclovas $11.26, Bagdonas Petras $10.80, Baltrušaitienė $10.56, Šmulkštys Liudas $10.15, Gudaitytė Danutė $10.00, Burneikienė Ona $9.77, Asalinas Zita $9.58, Kerulytė Laima $8.98, Jakutytė Laima $8.96, Kilijonas Stasys $8.77, Avižienytė Aldona $8.57, Kižauskas Balys $8.45, Kaštanaitė Adelė $8.16, Antakauskas Ona $8.15, Noreikaitė Dalia $7.86, Baronaitis Antanas $7.55, Miliauskaitė Birutė 7.22 dol., Juškaitė Aušrelė $6.82, Koilytė Rūta $6.72, Dr. M. Nasvytis $6.71, Gasiūnaitė Leonora $6.61, Mikalajūnas Algis $6.59, Bakaitis Rimas $6.36, Butkutė Dalia $6.03, Deveikytė Vida $5.92, Bronišas Algis $5.85, Šeduikis M., $5.83, Kviklytė Ramutė $5.70, Paulauskaitė Brigyta $5.70, Vizgirda Vytautas $5.44, Paškaitytė Aušrelė $5.32, Barodicaitė Birutė $5.28, Leonauskaitė Rūta $4.70, Lukšys Aleksas $4.14, Žebrauskaitė Lydija $4.03, Burneikis Eduardas $3.88, Juškaitė Gražina $3.86, Rimkutė Zita $3.77, Krispaitytė Nijolė $3.55, Genčius Albinas $3.47, Jurjonas Stasys $3.41, Tričys Alfredas $3.26, Kavaliauskaitė A. $3.22, Genčius Valentinas $2.65, Dičpinigaitė Birutė $2.63, Kaunas Jonas $2.55, Galvydis Povilas $2.38, Vitauskaitė Irena $2.10, Čepulionis Arvydas $1.92, Pakštas Balys $1.81, Dičpinigaitytė Dalia $1.77, Kavaliauskas Alg. $1.49.

Stambesnės aukos gautos: Dr. George J. Serner, 756 W. 35th St., $150, Don Kuraitis, Milda Buick, 907 W. 35th St., $100, Furniture Center, Inc., 3222 So. Halsted, $50, A. Gylys, Healthy Food Restaurant, 3236 S. Halsted, $20, Tumosa Vladas ir Grinius Vladas po $20, Stefa Rickevičiūtė, Spaitis Storm Window Co. ir Dr. Liudas Žibas po $10, Po $5 aukojo: Grina Kazys, Rom. ir Magd. Ganiprauskai, Vytautas Lipnickas, Alfonsas Žiobakas, Anthony Petkus, Konst. Mažrimienė, Antanas Banionis, Juozas Leimonas, Bruno Bakery, Anthony Phillips, Dr. V. Vileišis, Stasys Petokas, Shimkus Drugstore, Bek's dep. store.

Rinkliavos būstinėje pinigus skaičiavo: A. Banys, J. Mažrimas, inž. A. Semėnas, S. Skudžinskas, St. Pilka, V. Galvydis, St. Rauckinas, J. Tijūnas ir Grina. Savo mašinomis rinkėjus į gatves išvežiojo J. Mažrimas ir A. Paskočimas.

Visiem, bet kuo prisidėjusiem prie šios rinkliavos pasisekimo, BALF'o Bridgeporto skyriaus vardu, tariu ačiū!

Ignas Petrauskas,
Rinkliavos vadovas

PIRKITE JAV TAUPYMO BONUS.

CLASSIFIED ADS.

HELP WANTED — MALE
Darbininkų Reikia

REIKALINGI VYRAI
dirbti
DIENOMIS IR NAKTIMIS
★ PORTERIAI
★ VALYTOJAI
★ PLOVĖJAI
★ ŠLAVĖJAI
5 dienų, 40 valandų savaitė.
Krautuvės nuolaidų privilegijos
ir daug kitų priedų.
Kreiptis:
EMPLOYMENT OFFICE
9 aukštas
THE FAIR
STATE and ADAMS STS.

ALLIGATOR SHEARMEN
PATYRUSIŲJŲ
Geri darbai geriems vyrams.
Nuolat darbas.
3104 WEST 49th PLACE

AUTOMOBILIŲ MECHANIKO
PAGELBININKŲ.
GREYHOUND GARAGE
901 NO. HALSTED ST.

AUTOMOBILES—TRUCKS
Automobiliai — Sunkvežimiai

VIKTORO KOŽICOS
lietuviška gazolino stotis ir auto taisymas
CALL-ME-MOTORS Co.
5759 S. WESTERN AVE. RE 7-9533
Atliekami motoro remontai, lyginimo dažymo darbai ir keičiamos dalys

MISCELLANEOUS
Įvairūs Dalykai

LIETUVIŠKA APDRAUDŲ AGENTŪRA
Gyvybės, ligoninės, automobilių, baldų namų ir visos kitos apdraudos—asmenims, profesionalams ir biznio įstaigoms. Valstybės patvirtintos kainos.
AGENTAMS IR BROKERIAMS
AUKŠČIAUSI KOMISAI.
AUTOMOBILIŲ FINANSAVIMAS.
Bankiniai procentai. Nauji automobiliai 4% — vartoti 6%.
VEIKIA NOTARIATAS. Smulkesniai ir nemokamai informacijai gauti skambinkite, rašykite, užeikite:
JONAS KIRVAITIS
INTERSTATE INSURANCE AGENCY
5900 S. Ashland Ave., Chicago 36, Ill
WAlbrook 5-3671

REAL ESTATE FOR SALE
Namai, Žemė — Pardavimui

7 METŲ 2 butų perdalyta 1½ aukšto mūr. rezidencija Marquette Parke. Atskiras įėjimas į II aukštą, ekstra kambarys ir vonia rūsyje, autom. šildymas gazu. Proga tam, kuris nori apleistą namo vidų susitvarkyti. Skubus pardavimas. $17,000. E. Kuršius.
PRIE 63rd ir St. Louis labai gerame stovyje erdvus ir patogus mūro namas, 5 kamb. apačioje ir 2 viršuje; autom. alyva šildymas, uždari porčiai, garažas, 30 pėdų lotas. $16,800. A. Rėklaitis.
LABAI geram stovyje 6 butų apartmentinis namas, puikus rūsys; lotas 75x125, gražus sodelis, gėlės, viskas aptverta nauja tvora. Marquette Parko apylinkėje. $60,000. A. Sirutis.
MARQUETTE Pk. — 5 metų, 1½ aukšto mūro namas, puikiai įrengtas su kilimais, dvigubas garažas, 35 pėdų lotas. $24,800. A. Rėklaitis.
MARQUETTE Parke, labai patogioje vietoje, skubiai parduodamas 5 kmb. mūrinis bungalow (rūsy dar 1 kmb.). Su biznio galimumais. Automatiškas šild. alyva, garažas. Kaina $15,800. K. Juknis.
BRIGHTON Parke prie gero susisiekmo 2 butų namas geram stovyje. Garažas. Tik $11,800. A. Rėklaitis.
4 BUTŲ erdvus, dailus ir šviesus mūro namas. Gražioje apylinkėje, arti Halsted ir 73rd. Tiktai $31,000. K. Juknis.
LABAI gražioje vietoje, tarp medžių, 6 kamb. (3 mieg.) mūr. rezidencija. Naujas garažas. Dvigubas lotas. Arti 67th ir Pulaski Road. $14,000. A. Sirutis.
MARQUETTE Parke gražioj vietoj skubiai parduodamas geras 2 aukštų mūr. namas su gretimu vertingu lotu, kurį galima pirkti ir atskirai. K. Juknis.
TURIME gerą pasirinkimą ir kitokių įvairaus dydžio namų bei visokių biznių, ūkių ir šiaip dėmesio vertų pirkinių.
O TAIP PAT tarpininkaujame butų-kambarių nuomavime.

P. LEONAS
REAL ESTATE
2735 West 71st Street
Visi telefonai: WAlbrook 5-6015

KAS NORI namų, farmų ir biznių pirkti bei parduoti, kas nori gauti paskolas — morgičius, apdraudimus—insuransus, kas nori biznių knygas suvesti Jums nuoširdžiai patarnaus ir pagelbės.
JUOZAS STANAITIS
Telef.: HUdson 3-7828
Namų tel.: PRospect 8-2530
COOK COUNTY BUSINESS BROKERS
9016 S Cottage Grove Ave., Chicago

KAS perkant arba parduodant namus norite sąžiningo ir lietuviško nuoširdaus patarnavimo kreipkitės į:
VENTA REAL ESTATE
4409 So. Fairfield Ave.
Tel.: LAfayette 3-3881
Kasdien: 9-12 ir 4-7 val. vakaro.
Šeštadieniais 9 ryto iki 8 val. vak.
Trečiadieniais uždaryta.

Prieš pirkdami ar parduodami namus, atlankykite mus
KUTRA - NORKUS REALTY
2405 WEST 51st STREET
WAlbrook 5-5030 — RE 7-7321 (vak.)
PRospect 8-3579 (vak.)

LYONS — NAUJAS 4 KAMB. BUNGALOW, kampinis. Aut. aliejum šilima, platus sklypas. Gerai pastatytas. Tik $15,200, įmokėti $3,700. Svoboda, 6013 Cermak, BIshop 2-2162.

RENTING IN GENERAL
Nuomos

NAŠLĖ išnuomoja moteriai kambarį su visais patogumais. TRiangle 4-7033.

2 MIEGAMIEJI kambariai su baldais. Galima naudoti virtuvę. Telefonuokite po 5 val. vakaro HEmlock 4-1878.

FARMS FOR SALE
Ūkiai Pardavimui

SYKIU ŪKIS IR VASARVIETĖ
28 akrai žemės, labai graži vieta. Ežeras ir upė, miestelis. Geros trobos, kaip mieste, viskas įrengta. 61 mylia nuo Chicagos. Labai vertinga vieta. SILVER LAKE, WISCONSIN, P. O. Box 77, P. Bernotas

BUSINESS CHANCES
Biznio Progos

PARDUODAMA TAVERNA
39th ir Campbell. Teirautis LA 3-9733 arba vakarais RE 5-6558.

PAINTERS AND DECORATORS
Maliavotojai ir Popieriuotojai

JONAS PLEIRYS
DAŽYTOJAS - KONTRAKTORIUS
Dažome naujus ir senus namus iš oro ir vidaus. Restoranus, sales ir kt.
Skambinkite: PRescott 9-0225
10046 S. LOWE AVE., CHICAGO

CONTRACTORS - BUILDERS
Namų Statytojai ir Taisytojai

NAMŲ REMONTAS
(REMODELING)
Atlieku cemento, karpenterio, mūro ir kitus darbus. Iki $2,500 nereikia nieko įmokėti, o už didesnius darbus susitarsime.
Dirbu Chicagoje ir priemiesčiuose.
PETRAS POCIUS
6828 So. Maplewood Ave.
REpublic 7-1223

BUILDING, REMODELING CONTRACTOR
Nauji namai ir garažai, senų namų stogai, kaminai, porčiai ir langai. Cemento ir mūro darbai, plėsteriavimas, dažymas, tile įdėjimas ir įvairūs kiti darbai.
Skambinkite:
LIUDAS TAUJENIS
6828 So. Maplewood Ave.
HEmlock 4-5848