ORAS

Giedra, šalta, dieną apie 50°, naktį šalnos. Saulė teka 7:15, leidžiasi 5:55.

NAUJIENOS

THE LITHUANIAN DAILY NEWS

The First and Greatest Lithuanian Daily in America
NAUJIENOS
The Lithuanian Daily News
Published by The Lithuanian News Publishing Co., Inc.
1739 So. Halsted St., Chicago 8, Ill.
HAymarket 1-6100
Over One Million Lithuanians In The United States

VOL. XLII | Kaina 5c | Chicago 8, Ill. Antradienis, Spalio-October 25 d., 1955 m. | Price 5c | 251

MIDWEST INTER-LIBRARY CENTER CHICAGO

Midwest Inter. Gr. Library Center 5721 Cottage Grove Ave

NAUJIENIEČIO KEBLUS KLAUSIMAI SOVIETAM

SAARO KRAŠTAS PAREIŠKĖ NORĄ PRISIJUNGTI PRIE VOKIETIJOS

Adenauer, Faure stengiasi išgelbėti sutartį

SAARBRUECKEN, Saaras. — Pereitą sekmadienį per plebiscitą 67.7% Saaro gyventojų pasisakė prieš Adenauerio ir Mendes-France susitarimą paskelbti Saarą europine teritorija, kurią valdytų Europos Unijos (WEU) 7 narių komisariatas.

Tas reiškia, kad du trečdaliai nori prisijungti prie Vokietijos ir tik trečdalis (32.3%) pritaria Vokietijos-Prancūzijos vyriausybių vadų planui sueuropinti šį kraštą. 1935 metais, Hitlerio laikais, 90% Saaro gyventojų pasisakė už prijungimą prie Vokietijos.

Artėja nauja krizė

Kancleris Adenauer ir premieras Faure pirmadienį pasikeitė telegramomis, kuriose sakoma, kad abiejų šalių vyriausybės kovos už tai, kad Saaro plebiscito vaisiai nesugriautų užsimezgusio Prancūzijos-Vokietijos bendradarbiavimo.

Tačiau jiedviem sunku pašalinti artėjančią naują krizę Vokietijos-Prancūzijos santykiuose, jei jiems nepritars bent tos partijos, kurios įeina į jų vyriausybes.

Nauji rinkimai, nauja valdžia

Saaro gyventojų nutarimas jungtis prie Vokietijos iš esmės padėties nepakeis. Nes jų valia nebus patenkinta, nebent jei būtų sudaryta 4 didžiųjų valstybių taikos sutartis su Vokietija ir duota dar kartą pasisakyti gyventojams.

Tačiau vidaus politikoj Saare įvyko ir įvyks daug naujų dalykų. Visų pirma atsistatydino Johannes Hoffman, prisijungimo prie Vokietijos priešininko, vyriausybė. Laimėjusios provokiškos partijos — krikščionys demokratai, konservatoriai — nacionalistai ir socialdemokratai — reikalauja naujų rinkimų. Šios partijos sudarys ir naują vyriausybę, kuri ieškos taikaus susitarimo ir su Vokietija, ir su Prancūzija, kad jiedvi leistų Saaro gyventojams prisijungti prie "faterlando".

Laukiama didelio nepasitenkinimo Prancūzijoj, kadangi prancūzai Saaro sueuropinimą laikė sąlyga, kuria jie sutiko leisti apsiginkluoti Vakarų Vokietijai ir įstoti į Vakarų valstybių karines sąjungas — NATO ir WEU.

Ragina JAV gelbėt bėglius Austrijoj

Klausimas tarptautinis, rašo N. Y. T.

NEW YORKAS. — Savo vedamajame straipsny apie antikomunistinių pabėgėlių spaudimą grįžti namo, net panaudojant jėgos priemones, New York Times dienraštis rašo:

"Būtų neteisinga visa kaltę mesti tik Austrijai, kuri, netekusi Vakarų kariuomenės apsaugos, dabar ypač jaučia Sovietų spaudimą ir komunistų infiltraciją. Pabėgėlių problema nėra nei austrų, nei kurios kitos tautos, bet tarptautinė problema, reikalaujanti ir tarptautinio sprendimo. Šiuo reikalu, nežiūrint, kiek jau ir būtų padaryta, jokia šalis negali žiūrėti ramia sąžine, įskaitant ir Jungtines Amerikos Valstybes, kurios pajėgumas įkurdinti pabėgėlius yra daug didesnis, negu Austrijos, tačiau jų pabėgėlių įkurdinimo programa yra atsilikusi nuo numatyto plano.

"Viena, ką būtinai reikia tuoj daryti, tai paimti pabėgėlius iš Austrijos ir perkelti į tokias vietas, kur jie galėtų jaustis saugūs, kol jų klausimas bus galutinai sutvarkytas".

Mirė Jonas Aleksa

Pagal gautas patikimas žinias iš Lietuvos, ten mirė ilgametis žemės ūkio ministeris Jonas Aleksa.

Pirmą kartą žemės ūkio ir valstybės turtų ministeriu jis buvo 1920—1923 m. Vėliau jis atėjo ministeriauti ton pačion ministerijon po įvykusio perversmo 1926 m. gruodžio 17 d. ir išbuvo tuometiniame režime bene 10 metų. Lietuvos universitete dėstė žemės ūkio ekonomiką ir parašęs keletą leidinėlių žemės ūkio klausimais ir vieną knygą Lietuvių tautos likimo klausimu.

Pirmosios bolševikų okupacijos metu buvo suimtas, vokiečių armijos buvo iš kalėjimo išlaisvintas, bet šeima ištremta į Sibirą. Vokiečiams okupavus Lietuvą, drauge su Dr. K. Griniu ir kun. M. Krupavičiu pasirašė memorandumą dėl žydų žudymo ir bendrai vokiečių vedamos politikos okupuotoje Lietuvoje. Už tai buvo ištremtas Vokietijon. Gyveno netoli Berlyno, kur jį vėl sugavo bolševikai. Grįžintas į Lietuvą, esamomis žiniomis, du kartu buvo tremtas į Sibirą ir paskutinį kartą vėl grįžintas Lietuvon, palaužtas, be sveikatos, šiais metais kovo mėnesį mirė. Jis buvo gimęs 1879 m.

Buvo brolis garsaus Zigmo Aleksos Angariečio, vieno iš Lietuvos komunistų partijos steigėjo, kuris, vėliau iš politinio horizonto dingo ir pagal ėjusius gandus už nukrypimą nuo stalininės linijos buvo bolševikų Rusijoje likviduotas. J. Ts.

Wehrmachto kariai tebelieja kraują už Prancūziją

Maroke skamba vokiečių dainos

AKNOUL, Prancūzų Marokas. — Tamsiaodžiai vyrai su turbanais ir juodais apsiaustais, vadinami dželibai, kovoja ir toliau petis į petį su šviesiaplaukiais užgrūdintais Hitlerio wehrmachto kareiviai vadinamame "mirties trikampy" Prancūzų Maroke.

Tarp pasiųstų 10 batalijonų marokiečių kariuomenės ir svetimšalių legionierių malšinti naujai sukilusius rifkabilus ir berberus, vokiečių yra daugiau, negu pačių prancūzų. Vokiečių kareivių dainos skamba kaip Maroke miestų gatvėmis, taip ir kalnų kloniais, žygiuojant jiems į mūšius už atgyvenusį prancūzų kolonializmą.

Legionieriai, kurių kaip minėjome, vokiečių yra daugiausiai, turėjo nuostolių užmuštais ir sužeistais, bet tie nuostoliai yra nepalyginamai mažesni, kokių jie patyrę Indokinijos kare, ypač mūšy dėl Dien Bien Phu tvirtovės.

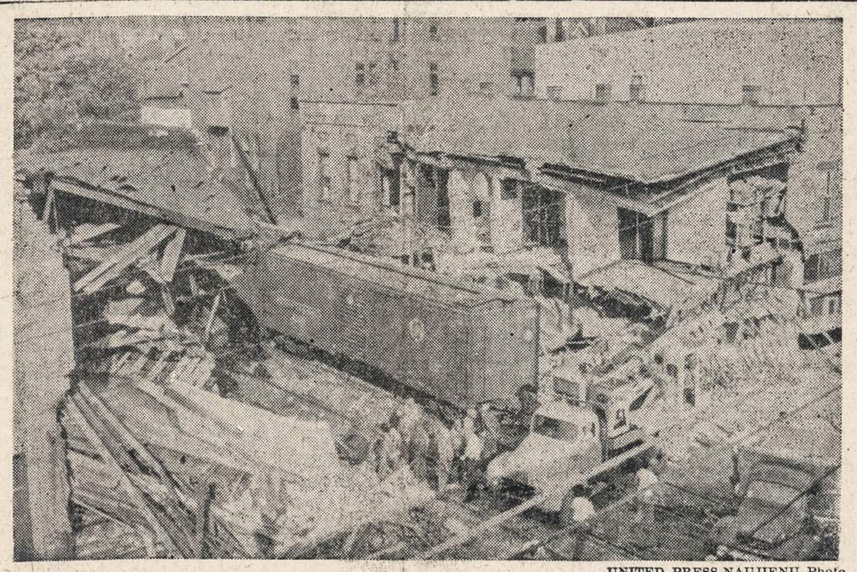

UNITED PRESS-NAUJIENŲ Photo

Biznio distriktas West Newton, Pa. miestelyje buvo gerokai aplaužytas, kada staigion pakalnėn nuriedėjęs, nesukontroliuojamas, statybine medžiaga pakrautas, sunkvežimis atsimušė į judantį prekinį traukinį. Nusiritę nuo bėgių vagonai suvertė 3 namus ir užmušė 5 žmones. Nors traukinys vežė dinamito krovinį, tačiau eksplozija neįvyko.

P. VIETNAMAS PASISAKĖ PRIEŠ IMPERATORIŲ, UŽ RESPUBLIKĄ

Premieras Diem skelbiamas valstybės galva

SAIGONAS, Pietų Vietnamas. — Ministeris pirmininkas Ngo Dinh Diem pasidarė valstybės galva, žmonėms nubalsavus panaikinti monarchinę sistemą ir pašalinti iš valdžios imperatorių Bao Dai, pastaraisiais metais gyvenusį tik užsieny (Prancūzų Rivieroj).

Balsai bus galutinai suskaityti tik antradienį. Bet ir iš pirmadienį suskaitytų plebiscito duomenų matyti, kad Diem gaus apie 80-90% balsų. Jis eis prie santvarkos pakeitimo į respubliką ir prie prezidento bei parlamento rinkimų ateity.

Naujas galvosūkis 3 didiesiems

Bao Dai, buvęs japonų kvislingas, pasidarė Vietnamo imperatorium 1949 metais per prancūzų malonę. Jam imperatoriaujant komunistai laimėjo karą ir paglemžė pusę teritorijos su 13 milijonų gyventojų.

Pietų Vietnamas, likęs nesukomunistintas, pateko į naujas pilietines kovas. Kelios budistų sektos, turinčios privačias armijas, nenorėjo pripažinti naujosios Pietų Vietnamo valdžios. Premieras Diem griebėsi labai griežtų priemonių, protestuojant ne vien imperatoriui Bao Dai, bet ir prancūzams.

JAV užėmė skirtingą politiką. Visa eilė stebėtojų, grįžusių iš Pietų Vietnamo, sudėjo viltis į premierą Diem, nes be jo komunistai lengvai pagrobtų ir likusią Vietnamo dalį.

Suvažiavus užsienio reikalų ministeriams į Genevos konferenciją, Vakarų ministeriams teks spręsti ir naujų netikėtų klausimų, įnešusių daugiau nesutarimų į jų santykius. Saaro ir Pietų Vietnamo plebiscitai sukėlė naujų politinių problemų.

Žemės drebėjimas S. Francisco mieste

Sugriuvo namų, 1 žmogus žuvo

SAN FRANCISCO. — Pirmadienio rytą stiprus dundėjimas po žeme pagristai išgąsdino žmones, gyvenančius arčiau San Francisco įlankos. Drebėjimas buvo jaučiamas 100 mylių spinduliu.

San Francisco mieste sugriuvo keletas namų. Kai kur sprogus dujų vamzdžiams, kilo gaisrai. Tokiame gaisre žuvo ir minėtas žmogus, 85 metų moteris.

Vėliausios Žinios

— Prezidentą Eisenhowerį aplankė JT delegacijos Jungtinėse Tautose pirmininkas H. C. Lodge. Jis nušvietė prezidentui JT darbus ir, kaip spėjama, pranešė apie Prancūzijos pasitraukimą iš šios JT sesijos.

— Du demokratų senatoriai, grįžę iš Europos, reikalauja karo departamentą paaiškinti, kodėl jis paskelbė, kad 3 senatoriams ir jų žmonoms pargabenti jis pasiuntė specialiai du keleivinius lėktuvus iš Amerikos. Departamentas aiškino, kad nebuvo laisvų vietų karo departamento keleiviniuose lėktuvuose, o departamentas esąs atsakingas už kongreso narių transportaciją.

— JAV paleido iš Landsbergo kalėjimo Vokietijoj SS generolą Sepp Dietrich. Jis buvo nuteistas už Amerikos belaisvių žudymą kalėti iki gyvos galvos. Kalėjime išbuvo 9 metus.

— Kancleris Adenauer, kad ir nevisiškai pagijęs, sušaukė savo vyriausybės posėdį svarstyti Saaro plebiscito nepalankius vaisius, ardančius gerus santykius su Prancūzija.

— Sovietų žurnalistai atsisakė važiuoti iš Clevelando į Chicagą po to, kai policija atsisakė jiems užtikrinti, jog neatsiras antikomunistinių demonstrantų ir piketų prieš juos. Policija tačiau garantavo, kad Sovietų žurnalistams nieko blogo neatsitiks.

— Senato komitetas pradėjo tirti karo lėktuvų skandalą. Fabrikai gavo iš laivyno $50 mil. užsakymą, bet pagamino tokius blogus lėktuvus, kad 11 iš jų sudužo ir 4 lėktuvų bandytojai užsimušė. Motorai nepajėgė panešti savo krovinio — lėktuvo.

John Dulles kalbės prezidentų vardu

Eisenhowerio pareiškimas konferencijos išvakarėse

DENVER, Colo. — Prez. Eisenhoweris savo pareiškime sako, kad valstybės sekretorius Dulles, kalbėdamas 4 didžiųjų konferencijoj ar prieš visą pasaulį, kalba jo vardu, turėdamas visos šalies pritarimą.

Pareiškimas parašytas viceprezidentui Nixonui, o kartu ir visai vyriausybei.

Pirmadienį Dulles atskrido iš Romos į Paryžių pasitarti prieš konferenciją su Prancūzijos ir Anglijos užsienio reikalų ministeriais. Jų bendrame komunikate tvirtinama apie jų nuomonių vieningumą derybose su Molotovu.

Policija ištardė 4 įtariamus asmenis

Bet vaikų žudikų dar nesurado

CHICAGO. — Policija, ieškodama anų vaikų žudikų, pirmadienį tardė keturius įtariamus asmenis, tarp jų vieną 18 metų merginą.

Raymond Larson liudijo, kad pereitais metais jį buvo pagrobę seksualinių ištvirkėlių gauja ir, nusigabenus į Robinson mišką, jį naudojo savo ištvirkimo darbams.

Policija po to suėmė tris šios gaujos narius ir juos ištardė. Bet neatrodo, kad jie būtų ir anų trijų berniukų — Robert Peterson, John ir Anton Schuessler žudikai. Šiai gaujai priklausė ir dvi merginos, kurių viena Adienne Janus, 18 metų, buvo taipgi ištardyta.

Policija be to kvotė dar vieną įtariamą, atgabentą iš Tennessee, kur jis užtiktas atvažiavęs iš Chicagos, girtas ir kiek kruvinas.

Atsirado dar vienas liudininkas, Gerald Shields, 18 metų, iš 1771 W. Ainslie, kuris tvirtina matęs berniuką panašų į Anton Schuessler aną sekmadienio vakarą 10:15 val. Lawrence ir Elston gatvių kampe. Kiti du vaikai buvę nuošaliau. Paskui jie visi trys sulipę į sustojusį 1952 metų De Soto automobilį.

Jis tuo patvirtino Mrs. Crimmins panašų liudijimą, tik tuo skirtumu, kad Mrs. Crimmins sako, kad De Soto automobilis buvęs 1956 metų.

KADA ATSIDARYS DURYS SIBIRO VERGAM? PAKLAUSĖ J. ARMONAS

Ten kalinama ir mano žmona su sūnum, pasakė mūsų koresp., sugadinęs "taikingą" konferenciją

CLEVELANDAS. — Sovietų žurnalistai, susirinkę į spaudos konferenciją paskleisti amerikiečiams daugiau propagandinių dūmų, pasijuto kaip bombai sprogus, kai konferencijoj Naujienų korespondentas Jonas Armonas pradėjo juos klausti, kada Sovietai atidarys duris Sibiro vergų stovyklose, kur kalinama ir jo žmona, sūnus.

Bematant "koegzistenciniai" šypsniai dingo iš Sovietų žurnalistų veidų, vieni pabalo, kiti paraudonavo.

Dar neatsipeikėjus bolševikijos atstovams, J. Armonas ištraukė neseniai gautą iš Sibiro žmonos fotografiją ir pasiūlė pasižiūrėti Sovietų žurnalistams ir nusifotografuoti.

Fotografiją žiūrėjo tik Amerikos spaudos atstovai. Sovietai pabandė išsisukinėti iš keblios padėties keistais atsakymais. Jie esą tik žurnalistai, jie nežiną visų 200 milijonų Sovietų gyventojų likimo. Vienas iš jų pasakė:

— Kodėl nerašai Lietuvos ministeriui pirmininkui? Jis kaip tik yra rašytojas.

— Ko man rašyti į Lietuvą, jei mano žmona yra Sibire?, atsakė Naujienų korespondentas.

Kitam rusui pasirodė, kad jis jau laimi prieš Armoną ir atšovė:

— Jei jūs net nerašote laiško ir nesiteiraujate, kur jūsų žmona, aš netikiu nė vienu žodžiu, ką jūs sakote.

J. Armonas klausė ne kur jo žmona. Iš jos atsiųsto laiško su fotografija ir taip aišku, kad ji Sibire. Jis tik klausė, kada Sovietai paleis kalinamuosius, tarp kurių yra ir amerikiečių.

(Jonas Armonas, gimęs Amerikij, vėliau grįžo į Lietuvą. Paaugęs vėl atvažiavo į Ameriką, ir 1935 metais grįžo į Lietuvą nuolatiniam apsigyvenimui. 1940 metais bolševikai jį ir jo šeimą suėmė. Vėliau jam ir dukteriai, gimusiai Amerikoj pasisekė JAV ambasados pagalba ištrukti iš Sovietų nagų, o žmona su sūnum taip ir liko Sovietų deportacijų auka).

Savaitraščių atstovų neįleido

Spaudos konerencija buvo suruošta "Cleveland" viešbuty, kur Sovietų propagandistai apsigyveno. Į jų spaudos konerenciją, kur jie žadėjo atsakyti "į visus klausimus", norėjo patekti ir "Dirvos" atstovai. P. Žiuris ir J. Smetona. Bet spaudos konferencijos ruošėjai "išaiškino", kad gali įeiti tik dienraščių, radijo ir televizijos atstovai, ne savaitraščių.

Po tokio išaiškinimo, Naujienų, kaip dienraščio korespondentą, teko įsileisti, o "Dirvos" korespondentai apleido konferencijos salę protestuodami.

Po naujieniečių keblių klausimų, Sovietų žurnalistai pradėjo kumščioti vienas kitą, kad geriau sia jiems konferenciją apleisti, ką jie netrukus ir padarė, duodami atsakymus į "draugiškesnius" Amerikos spaudos atstovų klausimus jau koridoriuj.

Piketai prie viešbučio

Daugiau kaip 200 lietuvių, latvių ir estų antikomunistinių pabėgėlių, dabar veik visi JAV piliečiai, sekmadienį išstatė piketui prie "Cleveland" viešbučio, iš kur maskviniai svečiai ruošėsi važiuoti pasisvečiuoti pas Cyrus Eaton, geležinkelių karalių, milijonierių.

Sovietai ir jų palydovai išvažiavo pavėluotai į Eaton farmą, ir grįžo mažomis grupėmis, atsisakydami nuo iškilmingo sutikimo, kaip kad buvo numatęs Frank Kluckhohn, valstybės departamento atstovas, priskirtas lydėti bolševikų spaudos redaktorius.

Pabijojo į Chicagą

Pirmadienį Sovietų žurnalistų delegacija, susidedanti iš 10 asmenų, buvo numačiusi važiuoti į Chicagą. Bet išsigandę antikomunistinių demonstracijų ir piketų Clevelande, jie nutarė nebevažiuoti į Chicagą, kur jie tikėjosi dar triukšmingesnio sutikimo, įspūdingesnio, negu susilaukė pats Molotovas.

Vietoj Chicagos jie pirmadienį išskrido į Salt Lake City, kur labai maža tokių, kurie žino, kas yra bolševikai ir jų redaktoriai.

Afganistanas SSSR įtakoje

Vaidai su Pakistanu didėja

KABULA, Afganistanas. — Jokioj kitoj muzmolnų valstybėj Sovietų diplomatija neturi tokio didelio pasisekimo, kaip Afganistane.

Sovietai moką išnaudoti blogus Afganistano santykius su Pakistanu, kuris savo ruožtu yra pati draugiškiausia Vakarams mohametonų valstybė Viduriniuose Rytuose. Pakistanas prisijungė pasienio provincijas su 7 mil. gyventojų ir nepaklausė Afganistano reikalavimo paskelbti žmonių atsiklausimo, kam jie norėtų priklausyti — Afganistanui, ar Pakistanui. Šių dviejų valstybių santykiai taip pablogėjo, kad gali nutrūkti ir diplomatiniai santykiai.

Atvažiuos Bulganinas, Chruščiovas

Kitą mėnesį Bulganinas ir Chruščiovas, Kremliaus vadai, važiuodami į Indiją, aplankys ir Afganistaną. Sovietai siunčia į Afganistaną savo specialistus, teikia technikinė ir finansinę paramą, ir toji parama jiems apsimoka. Šiandien nebegali būti nė kalbos, kad Aganistanas prisidėtų prie Vidurinių Rytų pakto, Vakarų organizuojamo, kaip kad prisidėjo Iranas. (Į šį paktą jau įeina Turkija, Irakas, Pakistanas ir Iranas, o taip pat Anglija).

— Į V. Vokietiją neseniai iš Aukštutinės Silezijos, Rytprūsių ir Dancigo krašto atvyko 51 vokietis pabėgėlis. Atbėgusieji pasakoja, kad iš Gumbinės kalėjimo buvę paleisti visi suimtieji su sąlyga, kad jie įsikurtų Sovietų valdomoje šiaurinėje Rytprūsių dalyje.

Sutvarkykite Laiką Savo Automobilį
COMPLETE AUTO SERVICE
4542-44 SO. WESTERN AVENUE Tel.: CLiffside 4-0079

Sav. Stasys Dapkus, prityręs mechanikas turįs moderniausius įrengimus, gerai ir nebrangiai pataiso karoseriją ir nudažo taip pat sureguliuoja motorą, kad tau piau naudotų benziną ir alyvą. Jis šioje srity dirba nuo 1936 m., taip kad jo darbu būsite patenkinti. Namų tel.: WA 5-7580.

CRANE SAVINGS & LOAN ASSN.
2555 WEST 47th STREET LAfayette 3-1083
B. R. Pietkiewicz, prez.; E. R. Pietkiewicz, sekr. ir advokatas
Mokame aukštus dividendus. Kešiuojame čekius. Parduodame ir išperkame valstybės bonus. Taupytojams patarnavimai veltui.
ATIDARYKITE SĄSKAITĄ ŠIANDIEN. — APDRAUSTA IKI $10,000.
Darbo valandos: pirmad. ir ketvirtad. nuo 9 iki 8 val. vakaro; antradienį ir penktadienį nuo 9 iki 5; trečiadienį uždaryta, o šeštadienį nuo 9 val. iki vidudienio.

Roosevelt Furniture Miegamo Rakandų Išpardavimas
11 gabalų tiktai už $169

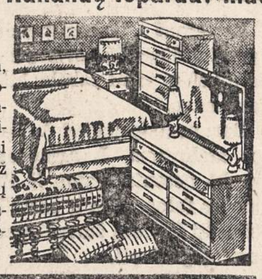

Į šį setą įeina lova, dreseris, komoda, springsai, matrasas su vidujinėm spiruoklėm, 3 vanity stiliaus lempos, 2 miegamos pagalvės ir kilimas. Didelis pasirinkimas ir kitokių baldų. Galima užeiti vakarais. Parduodame išmokėjimams. Už 6 mėnesių išmokėjimus neimame jokių nuošimčių. Prieš perkant baldus, užsukite į šią lietuvišką krautuvę, apžiūrėkite baldus ir patirkite kainas.

ROOSEVELT FURNITURE CO.
2310 W. ROOSEVELT ROAD Tel.: SEeley 3-4711
Krautuve atidaryta sekmadieniais nuo 11 iki 4:30.

MOVING APDRAUSTAS PERKRAUSTYMAS MOVING
IŠ TOLI IR ARTI
Naujai dideli trokai - Naujausi kraustymo įrankiai
Ilgų metų patyrimas - Rūpestingas ir sąžiningas patarnavimas
JUOZAS NAUJOKAITIS
2022 W. 69 St. Chicago 36, Ill. Tel. WOlbrook 5-9209

Lietuvių Taupymo ir Skolinimo Bendrovių Lygos Nariai
kuriose kiekvieno santaupos yra apdraustos iki $10,000.00, o namų paskolos duodamos lengvomis sąlygomis.

CHICAGO SAVINGS & LOAN ASSN.
6234 SOUTH WESTERN AVE. CHICAGO 36, ILLINOIS

CRANE SAVINGS & LOAN ASSN.
2555 WEST 47th STREET CHICAGO 32, ILLINOIS

DISTRICT SAVINGS & LOAN ASSN.
3430 SOUTH HALSTED STREET CHICAGO 8, ILLINOIS

UNIVERSAL SAVINGS & LOAN ASSN.
1800 SOUTH HALSTED STREET CHICAGO 8, ILLINOIS

BUICK'AS
LIETUVIŠKAS
AUTOMOBILIS

PRADĖK TAUPYTI ŠIANDIEN, - TURĖSI RYTOJ!
TAIGI PRADĖK TAUPYTI ŠIOJE LIETUVIŠKOJE ĮSTAIGOJE.
Kiekvieno taupytojo indėliai yra apdrausti iki $10,000.00.
BRIGHTON SAVINGS and LOAN ASS'N.
4071 Archer Ave. Tel.: LAfayette 3-8248
(į vakarus nuo California Avenue)
CHARLES ZEKAS, Secretary
OFISO VALANDOS:
Pirmad., Antrad., Penktad. ir Šeštadienį 9:00 ryte iki 4:30 val. po pietų.
Trečiad. 9:00 ryto iki 12 val. dieną. Ketvirt. 9:30 ryte iki 8:00 val. vak.

GAPSINKITĖS NAUJIENOSE

TRUMPAI

—**Jonas Leonas**, lietuvių spaudos bendradarbis, savaitgaliui buvo iš Clevelando, Ohio, atvykęs į Chicagą ir apsilankė Dainų šventei remti koncerte.

— **Dalilė Valančiūtė**, studijuojanti kalbas Urbanos universitete Lietuvių Studentų Sąjungos JAV Centro Valdybos yra paskirta ryšininke prie Lietuvių Studentų Šalpos Fondo Valdybos.

— **Jadvyga Grybienė**, senoji ateivė, našlė, turinti prekybą 2419 W. 69 St., ketvirti metai yra narys Vasario 16 d. gimnazijai remti ir savo įnašais uoliai dalyvauja.

— **Dr. Kazys Drangelis**, vienas iš iniciatorių ir kurėjų Chicagos Lietuvių Tarybos, buvęs jos pirmininkas ir be pertraukos dalyvaująs jos darbuose nuo įsikūrimo pradžios, paskutiniame Tarybos posėdyje spalių 19 d. išrinktas Chicagos Lietuvių Tarybos ekzekutyviniu sekretoriumi.

— **Stasys Sirutis**, Lietuvos konsulas Kolumbijoje, privačiais reikalais lankėsi Chicagoje, bet dėl jo bendradarbio A. Paukščio mirties turėjo skubiai grįžti į Bogotą, kur jis turi konsulo pareigas.

— **Lankėsi Naujienų redakcijoj Dr. Juozas Kaškelis**, ekonomistas. Nuoalt gyvena Toronte, Kanadoj. Amerikoj antrą kartą. Maloniai atsimena pirmąjį apsilankymą 1939 m., kada vadovavo pirmajai 28 verslininkų ekskursijai iš Lietuvos. Labai gražiai buvę sutikti ir plačiai pavėžinti po Ameriką, nes tai buvę ne aukų rinkėjai, bet tikrojo bendradarbiavimo tikslu. Šiuo metu Dr. J. Kaškelis plačiai reiškiasi Kanados lietuvių gyvenime. Jis yra Kanados Lietuvių Prekybininkų, Pramonininkų ir Amatininkų Sąjungos "Verslas" pirmininkas, Tarptautinio Antibolševikinio Bloko pirm., trumpai ABN. Šis blokas apima 11 tautų. Chicagoj numato viešėti pas savo gimines (Algirdas Brazis labai artimas) apie savaitę ir pasidairyti, gal ir nuolat persikelti sumanysiąs. Kartu atsivežė platinti ir savo knygą "Komunizmas be kaukės", 116 psl., kaina $1.50.

Baigiamas golfo sezonas

Chicagos parkų distrikto golfo laukai oficialiai uždaromi spalio 30 d. 7 val. p. p. šiose vietose: Jackson Park, 63rd ir Stony Island, Marquette Park, 67th ir Kedzie, Columbus Park, Jackson Bulvd. ir Central Ave., ir Waveland Lincoln parke. Kartu su sezono pabaiga parkų distrikto pareigūnai reiškia savo pasitenkinimą, kad golfininkų skaičius žymiai didėja iš jaunųjų tarpo. Per visus paskutinius metus padidėjo 7% ir per tris sezonus 25%.

JOHN PASKEVIČIUS
837 West 33rd Place
Namų tel.: CE 3-0777

Mirė 1955 m. spalio mėn 24 d., 4:55 val. ryte, sulaukęs pusės amžiaus. Gimęs Lietuvoje, Vilkaviškio apskrityje.

Amerikoje išgyveno 50 metų.

Paliko nuliūdę: buvusi žmona Domicelė (Teniukaitė), 3 sūnūs: Jack, Joe ir Walter su šeimomis; 2 dukterys: Elena Rollwinger, jos vyras Nick; Lucie Neumann, jos vyras George; 7 anūkai, brolis Juozas su šeima gyv. Centralia, Ill., ir kiti giminės, draugai bei pažįstami.

Priklausė Chicagos Lietuvių Draugijai.

Kūnas pašarvotas Starr koplyčioje, 2322 West 111th Street.

Ketvirtadienį, spalio 27 dieną, 1:00 valandą po pietų bus lydimas iš koplyčios į Lietuvių Tautines kapines.

Visi a. a. John Paskevičiaus giminės, draugai bei pažįstami nuoširdžiai kviečiami dalyvauti laidotuvėse ir suteikti jam paskutinį patarnavimą ir atsisveikinimą.

Nuliūdę lieka:
Buvusi Žmona, Sūnūs, Marčios, Dukterys, Žentai, Anūkai, Brolis ir kiti Giminės.

Laidotuvių direktorius Starr. Tel.: BE 8-6668.

SUSIRINKIMŲ IR PARENGIMŲ PRANEŠIMAI

Chicagos Lietuvių Suvalkiečių Draugijos susirinkimas įvyks spalio mėn. 26 d., 8 val. vak. Hollywood svetainėje, 2417 W. 43rd St. Nariai kviečiami skaitlingai dalyvauti, nes turėsim išrinkti darbininkus draugijos metiniam parengimui, kuris įvyks lapkričio 20 dieną Lietuvių Auditorijoje.
—**J. Uždara**, nut. rašt.

Marquette Park Namų Savininkų Organizacija laikys mėnesinį susirinkimą trečiadienį, spalio 26 d., 7:30 val. vak. bažnytinėj svetainėje 6820 So. Washtenaw Ave. Malonėkite visi nariai atsilankyti, nes yra daug svarbių dalykų apsvarstyti. Kurie esate pasilikę su mokesčiais, malonėkite užsimokėti šiame susirinkime.
—**Frank Bakutis**, nut. rašt.

Pigųjį knygų mėnesį nuo spalio 15 iki lapkričio 30 d. paskelbė Gabijos leidykla. Per šį laikotarpį, knygas išrašant tiesiog iš leidyklos, gaunama nuo 25% iki 80% nuolaidos. Atpigintų knygų sąrašą leidykla prisiunčia, parašius jai šiuo adresu: Gabija, Straight Path, Wyandanch, L. I., New York (Sk.).

Šį vakarą ROBERT SABONIS ir jo brolis RICHARD, dainuos lietuvių liaudies dainas per "ŠALTIMIERO RADIJO", WGES, 1390 kil. lygiai 8-tą val. vakare.

— Kas miręs, o negimęs? — Atsakymas MĮSLIŲ KNYGOJE. Knygą gausite **Naujienose** tik

PIJUS RIBKEVIČIUS
4057 So. Artesian Avenue

Mirė 1955 metų spalio mėn. 23 dieną, 9:00 valandą ryte, sulaukęs 91 metų amžiaus. Gimęs Lietuvoje, Vilkaviškio apskrityje, Alvito valsčiuje ir parapijoje.

Amerikoje išgyveno 6 metus.

Paliko nuliūdę: sūnus Albinas, marti Stanislava; giminaičiai: Antanas ir Konstancija Rypkevičiai su šeima; marčios brolis Petras Kasulaitis ir kiti giminės, draugai bei pažįstamieji.

Kūnas pašarvotas P. J. Ridiko koplyčioje, 3354 So. Halsted Street.

Trečiadienį, spalio mėn. 26 dieną, 8:30 val. ryte, kūnas bus lydimas iš koplyčios į Šv. Mykolo parapijos bažnyčią, o po gedulingų pamaldų bus laidojamas Šv. Kazimiero kapinėse.

Visi a. a. Pijaus Ribkevičiaus giminės, draugai bei pažįstami nuoširdžiai kviečiami dalyvauti laidotuvėse ir suteikti jam paskutinį patarnavimą ir atsisveikinimą.

Nuliūdę lieka:
Sūnus, Marti ir kiti Giminės.

Laidotuvių direkt. P. J. Ridikas. Tel. YArds 7-1911.

PETRAS P. SHWORLES
Gyveno 3253 So. Halsted St.

Mirė 1955 metų spalio 23 dieną, 8:15 valandą vakare, sulaukęs 44 metų amžiaus. Gimęs Chicago, Ill.

Paliko nuliūdę: 2 sūnūs: Thomas ir Petras, marti Yvonne, duktė Shirley, 4 anūkai; tėvai: Agnes ir Thomas Shworles; sesuo Albina Schultz, švogeris William ir jų šeima; brolienė Esther Shworles ir šeima; 4 dėdynos: Frances Shworles, Mary Ross, Julia Zalimas ir Bernice McKenna ir jų šeimos; 5 dėdės: Jonas Žilvitis, Juozapas Skutas, Benediktas Shworles, Tadeušas Aliliunas ir Antanas Dareškevičius ir jų šeimos; 10 pusbrolių, 9 pusseserės, kiti giminės, draugai ir pažįstami.

Kūnas pašarvotas Antano M. Phillips koplyčioje, 3307 Lituanica Avenue.

Penktadienį, spalio 28 dieną, 8:30 valandą ryto bus lydimas iš koplyčios į Šv. Jurgio parapijos bažnyčią, o po gedulingų pamaldų bus bus laidojamas Šv. Kazimiero kapinėse.

Visi a. a. Petro P. Shworles giminės, draugai bei pažįstami nuoširdžiai kviečiami dalyvauti laidotuvėse ir suteikti jam paskutinį patarnavimą ir atsisveikinimą.

Nuliūdę lieka:
Sūnūs, Duktė, Marti, Anūkai, Tėvai, Sesuo, Švogeris, Brolienė, Dėdynos, Dėdės, Pusbroliai, Pusseserės ir Giminės.

Laidotuvių direkt. A. M. Phillips. Tel. YArds 7-3401.

MARY PEČIUKAITIS
(Pagal tėvus GIRDAUSKAITĖ)
Gyveno 1508 South 49th Ave.

Mirė 1955 m. spalio 22 d., 2:30 val. popiet, sulaukusi pusės amžiaus.

Gimusi Lietuvoje, Žėglių kaime, Sintautų parapijoj.

Amerikoje išgyveno 45 metus.

Paliko nuliūdę: vyras Frank ir kiti giminės, draugai ir pažįstamieji.

Kūnas pašarvotas namuose 1508 So. 49th Ave. Cicero.

Ketvirt., spalio 27 dieną 8:30 val. ryto bus lydima iš namų į Šv. Antano parapijos bažnyčią, o po gedulingų pamaldų bus laidojama Šv. Kazimiero kapinėse.

Visi a. a. Mary Pečiukaitis giminės, draugai ir pažįstami nuoširdžiai kviečiami dalyvauti laidotuvėse ir suteikti jai paskutinį patarnavimą ir atsisveikinimą.

Nuliūdę lieka: Vyras, Giminės ir Draugai.

Laidotuvių direktorius Alfred Vance. Tel. OLympic 2-5245.

LOVEIKIS Siunčiam Gėles Telegramu į Visas Pasaulio Dalis.
KVIETKININKAS
Gėlės Vestuvėms, Banketams ir Pagrabams.
3316 So. Halsted St. YArds 7-7308

GĖLININKAS
(PUTRAMENTAS)
Linksmumo arba liūdesio valandoje Gražiausios Gėlės ir Vainikai. Antkapių papuošimai ir sezoninės kapams gėlės.
ROY R. PETRO (Putramentas)
5519 So. Harlem Avenue
POrtsmouth 7-9020

URBA Gėlės Mylintiems Vestuvėms Banketams Laidotuvėms Papuošimams.
GĖLININKAS
4180 ARCHER AVENUE
Tel.: LA 3-5800 arba LA 3-5870

GUŽAUSKŲ
BEVERLY HILLS GĖLINYČIA
GĖLĖS VISOMS PROGOMS
2443 W. 63rd STREET
Telefonai: PR 8-0833 ir PR 8-0834

A. PETKUS
LAIDOTUVIŲ DIREKTORIUS
6812 So. Western Avenue
1410 South 50th Avenue
CICERO, ILLINOIS
TELEFONAI:
GRovehill 6-2345-6 • TOwnhall 3-2109
KOPLYČIOS VISOSE MIESTO DALYSE

John F. Eudeikis
LAIDOTUVIŲ DIREKTORIUS
Seniausia ir Didžiausia Laidojimo Įstaiga
AMBULANCE DIENĄ IR NAKTĮ
4605-07 So. Hermitage Avenue
Tel.: YArds 7-1741—1742 ir LAfayette 3-9851
★
4330-34 So. California Avenue
Telefonas: LAfayette 3-0440
Mūsų radio programos šeštadieniais 9:15 ryto iš WGES, 1390 kil.
MODERNIŠKOS AIR-CONDITIONED KOPLYČIOS

LIŪDESIO VALANDOJE ŠAUKITE
MAŽEIKA & EVANS
LAIDOTUVIŲ DIREKTORIAI
3 ATSKIROS VĖSINAMOS KOPLYČIOS
6845 S. Western Ave. RE 7-8600-8601
Gyvenantiem kitose miesto dalyse gausim koplyčią arčiau jūsų namų.

NARIAI Chicagos Lietuvių Laidotuvių Direktorių Asociacijos
AMBULANCE PATARNAVIMAS DIENĄ IR NAKTĮ.
★
TURIME KOPLYČIAS VISOSE MIESTO DALYSE.

LEONARD BUKAUSKAS
10821 S. MICHIGAN AVE. Phone: COmmodore 4-2228

VASAITIS - BUTKUS
1446 S. 50th AVE., Cicero, Ill. Phone: OLympic 2-1003

ANTANAS M. PHILLIPS
3307 LITUANICA AVENUE Phone: YArds 7-3401

ZIGMUND (ZUDYK) ZUDYCKI
1646 W. 46th STREET Phone: YArds 7-0781

STEPONAS C. LACKAWICZ
2424 WEST 69th STREET REpublic 7-1213
2314 WEST 23rd PLACE VIrginia 7-6672

PETRAS P. GURSKIS
659 WEST 18th STREET Phone: SEeley 3-5711

ALFRED VANCE
177 WOODSIDE RD., Riverside, Ill. Tel.: OL 2-5245

PETRAS BIELIŪNAS
4348 S. CALIFORNIA AVE. Phone: LAfayette 3-3572

GEORGE F. RUDMIN
3319 S. LITUANICA AVE. Tel.: YArds 7-1138-1139

P. J. RIDIKAS
3354 S. HALSTED STREET Phone: YArds 7-1911

GARSINKITĖS "NAUJIENOSE"

Detroit, Mich.

Namų reikalu

Atvėsus orui daugiau energijos žmoguje atsiranda, o tąipgi ir laiko daugiau atlieka, todėl ir Detroito Lietuvių Namams Statyti Komitetas š. m. rugsėjo m. 16 d. turėjo posėdį, kuriame dalyvavo pirm. Jurgis Mikaila ir nariai: Casey K. Ambrose, Jonas Gaižutis, Paul Molis, Feliksas Motuzas, Alfonsas Nakas, Justinas Pilka ir Česlovas Staniulis. Tarpe jų teko būti ir man.

Posėdyje buvo konstatuota, kad su turimais $24,000 darbo pradėti dar negalima. Negalima šaukti dar ir akcininkų susirinkimo, nes komitetas jaučiasi dar neužbaigęs organizacinio darbo, todėl pradėta ieškoti kelių, kaip galima būtų daugiau tų akcijų išplatinti.

Apsistota prie mano jau anksčiau spaudoje siūlyto pasiūlymo. Būtent, sudaryti Detroito lietuvių kartoteką, paskirstyti seniūnijomis pagal pašto zonas, padaryti sąrašą 10—15 artimiausių kaimynų kiekvienam jau pasižadėjusiam pirkti akcijas ir . . . pasipilti į Detroito gatves asmeniškai aplankant kiekvieną lietuvį.

Iki šiol akcijas pirkti pasižadėjo 224 žmonės. Juos reikia laikyti daugiausia suinteresuotais Detroito Lietuvių Namų statyba, iš jų galima tikėtis daugiausia talkos, todėl į juos pirmiausiai ir kreipiamasi. Manyčiau, jog jei jie nepagailėjo savo sunkiu darbu uždirbti šimtinių, tuo labiau nepatingės aplankyti ir 10 ar 15 savo artimiausių kaimynų, tuo labiau turėdami savo rankose tikslų sąrašą pas ką nueiti.

Nors tas reikalas dar nesvarstytas, bet manyčiau, jog tuose sąrašuose reikėtų atžymėti, kada kas buvo aplankytas ir, jei atsirastų tokių, kurie atsisakytų akcijas pirkti, pažymėti priežastį (kodėl?), nes gal tikrai yra ir Detroite lietuvių blogoje materialinėje padėtyje.

Posėdyje ne tik kalbėta, bet čia pat komiteto narys Jonas Gaižutis apsiėmė atlikti didelį darbą — sudaryti iš esamų sąrašų kartoteką. Kiek teko patirti jis jį jau beveik baigia.

Kol bus atlikti visi šie paruošiamieji darbai, kad aplankyti visus Detroito lietuvius, š. m. spalio mėn. 23 d. 12:15 val. Hispanos Unidos Namuose (už Nako krautuvės) Komitetas sukvietė organizacijų pirmininkų arba jų atstovų susirinkimą.

Paskutiniu laiku gauta 7 pasižadėjimai 9 akcijas už $900 pirkti.

Už $200 akcijas pirkti pasižadėjo N. ir M. Miškiniai ir P. ir E. Moliai.

Už $100 — J. Acus, V. Gurka, K. ir V. Lekniai, P. Kazlauskas ir R. Tamulionis.

Taigi viso nuo pradžios jau gauta 224 pasižadėjimai 245 akcijas už $24,500 pirkti.

Pereitame pranešime buvo viena klaida: Vietoje už $100 akcijas pirkti pasižadėjo L. ir S. Matukai turėjo būti L. ir S. Matvikai.

V. Kutkus

— Mažieji lietuviukai tremty je nori mokytis. Padėk jiems savo auka!

IŠ CHICAGOS IR APYLINKIŲ

★

Gamtos muziejaus naujienos

Chicago Natural History Museum apžvalga ir vadovų paskaitos — paaiškinimai tęsiami toliau. Nuo pirmadienio ligi penktadienio 2 val. p. p., šeštadienį— 2:30 val. p. p.

Vaikams speciali programa, vadinama kelionė po muziejų Nr. 3. Tos kelionės tema: "Viso pasaulio gyvuliai".

Paskaita su filmo demonstravimu įvyks šeštadienį, spalio 29 d. 2:30 val. p. p. Tema: "Northwest by West". Tai kelionės nušvietimas nuo Montana per British Columbia, Yukon ir Alaską.

Vaikams tą pat šeštadienį 10 val. 30 min. priešpiet bus dramatizuotas dalykėlis apie du lokiu, pavadintas: "Pasaka apie du žilius". Tai spalvotas filmas ir pasakojimas kartu.

Oro švaros savaitė

Mayor Richard J. Daley paskelbė švaresnio oro savaitę Chicagoj — nuo spalio 23 d. ligi spalio 29 d. Šiais metais yra įsteigtas net komitetas Chicagoj švarai palaikyti. Jis pasirinko sau šūkiu — švaresnis oras švariai Chicagai. Dabar ir kviečiami visi gyventojai kooperuoti su tuo komitetu ir laikytis jo nurodymų bei patvarkymų.

Pasirodo, kad imantis tam tikrų priemonių ir prisilaikant tvarkos, galima sumažinti užteršimą, tiek žemėje, tiek ore. Šiuo metu jau daug kas pasiekta šioje srityje, jei palygintumėmė su senesniais metais. Šiais metais turėjom oro nuosėdų kas mėnuo po 50 tonų ant ketvirtainės mylios, o 1926 m. jų buvo — 326.41-to.

6-sis tarptautinis šokių festivalis

Tarptautiniai šokiai, vadinami square dance, numatomi grandiozinio pobūdžio. Jie įvyks šeštadienį, lapkričio 5 d., nuo 9 val. ryto ligi vidurnakčio. Vieta: International Amphitheater, 42nd ir Halsted St. Dalyvaus daugiau kaip 15,000 lankytojų, vadovų, šokėjų iš daugiau kaip 30 sąjungų, esančių Amerikos teritorijoj, ir iš Kanados.

Drauge su šitais international square dance bus ir liaudies kaimo buities šokių festivalis. Čia pasirodys tautinės grupės su savo tradicijomis ir savumais, kuriuos atsinešė iš savo kilmės kraštų ir išlaikė ligi šiol. Laukiama pasirodant daugiau negu dvylika Amerikos tautinių grupių ir per 2,000 liaudies šokėjų.

Kaipo įžanga į didžiąją šokių dieną šokiai prasidės penktadienį, lapkričio 4 d. 8 val. p. p., ir truks ligi pusiaunakčio.

Juodųjų daugėjimas Chicagoje

Miesto butų koordinatorius praneša, kad Chicagon kas mėnuo įkeliauja negrų nuo 5,000 ligi 10,000. Toks daugėjimas negrų susietas su darbais, kuriuos vien tik juodieji atlieka.

ŠAUNIOS VESTUVĖS

Šeštadienį, spalio 22 d., žinomo lietuvio biznieriaus S. Galzin sūnus Frank apsivedė su panele Dambrauskaite. Vakare jaunavedžių tėvai iškėlė gražią puotą abiejų šeimų draugams ir bičiuliams, kurių susirinko per dvejetą šimtų — taip kad vos besutilpo salėje, prie South Halsted ir 80 g. Simon Galzin turi valgomųjų daiktų krautuvę (857 W. 50 g.) ir yra Lietuvių Demokratų Lygos iždininkas. Jisai ir jo žmona dažnai dalyvauja lietuvių parengimuose ir yra geri "Naujienų" rėmėjai.

Sudaryta Kultūros Fondo Taryba

Bendruomenės Valdyba spalio 20 d. posėdy papildė Kultūros Fondo statutą ir sudarė Kultūros Fondo Tarybą. Į Tarybą savo atstovus kviečiamos išrinkti arba paskirti įvairios kultūrinės mūsų institucijos, draugijos, ansambliai ir t. t., taip pat į ją kviečiami ir paskirų šakų kultūrininkai bei atskiri lietuvių kultūrą remią asmenys. Numatyti 28 Tarybos nariai. Bendruomenės Valdyba imasi parengiamųjų darbų, kad būtų galima netrukus sušaukti Kultūros Fondo Tarybą pirmojo posėdžio. Tarybos narių daugumą sudarys čikagiškiai, tad ir jos reziduojamoji vieta bus Chicaga.

Atskirų vietovių mūsų kultūrininkai bei lietuvių kultūros rėmėjai kviečiami tuojau taip pat imtis Kultūros Fondo skyrių organizavimo darbų. Sukruskime ir parodykime, kad svajotasis Kultūros Fondas iš tikrųjų yra būtinoji realybė.

DAnube 6-6887
DAINA TELEVISION
PARDAVIMAS-TAISYMAS
3130 S. HALSTED

Duoną ir įvairias skanias bulkutes kepa
BRUNO'S KEPYKLA
3339 SO. LITUANICA AVE.
Tel.: CLiffside 4-6376
Pristatome į visas krautuves ir restoranus taip pat išsiunčiam į visus artimuosius miestus.

IŠ TOLI AR IŠ ARTI PIGIAI
PERKRAUSTAU
(MOVING)
BALDUS IR ĮVAIRIUS DAIKTUS
Perkraustymas saugus, greitas ir tvarkingas. Viskas apdrausta.
ANTANAS VILIMAS
3415 So. Lituanica Ave.
CHICAGO, ILLINOIS
Tel.: FRontier 6-1882

GRADINSKAS
KRAUTUVĖ ir DIRBTUVĖ
Televizija, radijas, fonografai, lempos, baterijos, antenos.
J. G. TELEVISION CO.
2512 WEST 47th STREET
Tel.: FRontier 6-1998

PIGIAI IR SAUGIAI
PERKRAUSTAU
BALDUS
VIETOJE IR IŠ TOLIAU
K. EIDUKONIS
Turiu naują didelį sunkvežimį, specialius įrankius ir apdraudas
6930 So. Talman, Chicago 29, Ill.
Tel. GRovehill 6-7096

SAUGUS
BALDŲ
PERKRAUSTYMAS
iš arti ir toli
NAUJAS 1955 M. SPECIALUS DIDELIS SUNKVEŽIMIS.
Pigus, sąžiningas patarnavimas
Šaukite:
R. ŠERĖNAS
4546 SO. WOOD STREET
Chicago 9, Ill. Tel.: VI 7-2972

TONIKAS VIDURIAM

Čia yra naminė gyduolė: mišinys šaknų, žolių ir sėklų. Ji vartojama arbatos formoje nuo šių ligų: skilvio nevirškinimo, inkstų (kidneys), odos išbėrimo, gerklės užkimimo, plaučių uždegimo, vidurių liuosavimo, pūslės ligų, širdies supykimo, šiurpuliavimo, prešalimo, dieglių, reumatizmo, bronchito, rožės, riemens deginimo, galvos skaudėjimo, sąnarių gėlimo, ir nuo daugelio kitų vidurių ligų. Šios arbatos svaras kainuoja $4.00.
ALEXANDER'S CO.
414 BROADWAY
South Boston 27, Mass.

SOPHIE BARCUS
★
RADIJO VALANDA
Iš Stoties W. G. E. S.
1390 kilocycles
Kasdien: Pirmadienį iki Penktadienio nuo 8:45 iki 9:30 ryto. Šeštadieniais nuo 8:30 iki 9:30 ryto
Ir kas pirmadienį nuo 7:00 iki 8:00 valandos vakaro.
Sekmadienį 8:30 — 9:30 val. ryto iš stoties WOPA, 1490 kilocycles
Tel.: HEmlock 4-2413
7121 SO. ROCKWELL ST
Chicago 29, Illinois

"NAUJIENAS" SKAITO VISŲ SROVIŲ ŽMONĖS: DARBININKAI, MOKSLININKAI, VALSTYBININKAI, DVASININKAI, PROFESIONALAI IR BIZNIERIAI. JIE ŽINO, KAD NAUJIENOS PADUODA TEISINGIAUSIAS ŽINIAS IR GERIAUSIUS RAŠTUS.

Now at SOLTIS HOME APPLIANCES AND FURNITURE

4 SIEGLER USES HEAT THAT'S 4 TIMES HOTTER OVER YOUR FLOORS!

Siegler is not a space heater that wastes heat up the chimney and on the ceiling forcing you to live in 1 or 2 rooms—
Siegler is not a central heating plant with expensive installations—
Siegler is a revolutionary method of WARM FLOOR HEATING . . . puts heat in every room
WITHOUT COSTLY, DIRT COLLECTING PIPES & REGISTERS!

SOLTIS HOME APPLIANCES AND FURNITURE
2647 WEST 51st STREET HEMLOCK 4-7095
OPEN MONDAY AND THURSDAY EVENINGS

Leo Berman Hardware and Appliance Stores Offer

NEW GE STRATOLINER!

• New Automatic Calrod® Surface Unit • Big Master Oven has a 21-inch wide opening, has the capacity to cook a complete oven meal for 24, and it's equipped with the new Calrod Bake Unit and "Focused Heat" Broiler • New "Starlight Grey" porcelain finish which is easy-to-clean, and truly modern • Pushbutton Controls with Tel-A-Cook Lights • Electric Minute Timer • Hi-Speed Calrod Surface Units • Automatic Oven Timer • Oven Temperature Light • Oven Flood Lamp!

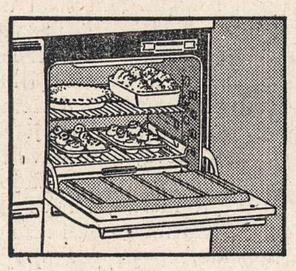

Starlight Grey Oven Interior adds new beauty to this deluxe range. It helps illuminate the oven so that the Big Master Oven is easier to see into, easier to use. Porcelain enamel finish makes oven cleaning a snap!

Price $399.95
Trade-in for Old Range $100.00
You pay $299.95

EASY TERMS

Leo Berman Hardware and Appliances
1638 W. 63rd Street HEmlock 4-6800
(1 block West of Ashland on 63rd St.)
3422 Michigan Avenue East Chicago, Indiana
Phones: WAterfall 8-8400 East Chicago 5611
OPEN MONDAY AND THURSDAY EVENINGS

NAUJIENOS

THE LITHUANIAN DAILY NEWS

Published Daily Except Sunday by The Lithuanian News Pub. Co., Inc.
1739 South Halsted Street, Chicago 8, Ill. HAymarket 1-6100

Entered as second-class matter March 7, 1914 at the Post Office at Chicago, Ill., under the Act of March 3, 1879.

Subscription Rates:
$9.00 per year in Canada
$9.00 per year outside of Chicago
$10.00 per year in Chicago
5 cents per copy.

Užsakymo kaina:
Chicagoje—paštu:

Metams	$10.00
Pusei metų	$5.50
Trims mėnesiams	$3.00
Vienam mėnesiui	$1.25

Chicagoje per išnešiotojus:

Viena kopija	5c.
Savaitei	30c.
Mėnesiui	$1.25

Jungtinėse Valstybėse, ne Chicagoje:

Metams	$9.00
Pusei metų	$5.00
Trims mėnesiams	$2.50

Užsieniuose:

Metams	$11.00
Pusei metų	$5.50
Trims mėnesiams	$3.00

Naujienos eina kasdien, išskiriant sekmadienius. Leidžia Naujienų Bendrovė, 1739 S. Halsted Street, Chicago 8, Illinois. Telef.: HAymarket 1-6100.

Pinigus reikia siųsti pašto Money Orderiu kartu su užsakymu.

Saarlando Balsavimas

Sekmadienį Saar krašto gyventojai daugiau, kaip dviem trečdaliais balsų — 423,434 prieš 201,973 — atmetė "europinį statutą", kuriuo toji teritorija būtų paversta autonomine valstybėle, nepriklausoma nuo Vokietijos ir Prancūzijos. Statuto projektą buvo paruošę vakarinės Vokietijos kancleris Konrad Adenauer ir buvęs Prancūzijos premjeras Pierre Mendes-France.

Saarlandas turi apie milijoną gyventojų, iš kurių per 90 nuoš. yra vokiečiai. Jisai po karo buvo atskirtas nuo Vokietijos ir pavestas valdyti prancūzams. Ilgainiui prancūzai perdavė krašto administraciją į rankas krašto gyventojų, kurie demokratiniu būdu išsirinko savo parlamentą. Bet ūkio atžvilgiu Saaro sritis pasiliko sujungta su Prancūzija. Vyriausybę sudarė krikščionių demokratų partija.

Naujasis statutas siūlė suteikti lygias ekonomines teises abiem didiesiems Saaro srities kaimynams. Bet daugumai Saaro gyventojų to nepakanka. Jie nori, kad jų kraštas būtų vėl įjungtas į Vokietiją.

Paaiškėjus balsavimo rezultatams, Saaro premjeras Johannes Hoffman, kuris rėmė statuto projektą, atsistatydino drauge su savo kabinetu. Kas bus daroma dabar, nežino nei Saaro politikai, nei didžiųjų valstybių vadai. Paryžiuje ir Bonnoje, matyt, nebuvo tikėtasi to, kad prancūzų ir vokiečių bendrai sutartas pasiūlymas bus atmestas.

— x —

Bonnos vyriausybė bijo, kad Prancūzijoje dabar prasidės agitacija prieš vokiečius. Visos Adenauerio vyriausybės pastangos, kad Prancūzija ir Vokietija suartėtų, užmiršdamos praeities kivirčus, ir pasidarytų geri kaimynai, gali nueiti niekais.

Padidės keblumai ir kitoms Vakarų tautoms, kurios stengėsi suvienyti Vakarų Europą ir padaryti ją atsparesnę bolševizmo agresijai.

Per paskutinius 6 metus Jungtinės Amerikos Valstybės turėjo daug vargo, kol prikalbino Europos valdžias įsteigti Europos Uniją. Vyriausybės susitarė ją steigti, parlamentai susitarimą patvirtino, bet kažin ar tam pritars dauguma žmonių svarbiausiose Europos kontinento šalyse, Prancūzijoje ir Vokietijoje? Jei ne, tai sunku bus pravesti bendro Vakarų apsigynimo planą.

Saaro vokiečiams pasisakius už susijungimą su Vokietija, bus sunku vakarinių tautų atstovams Ženevos konferencijoje ginti Vokietijos suvienijimo pasiūlymą, kuris stovi pirmoje vietoje keturių užsienio reikalų ministerių konferencijos darbotvarkėje. Sovietų Rusija dar turės argumentą, kad jai esąs "pavojingas" vokiečių nacionalizmas, kuris taip stipriai pasireiškė Saaro balsavime.

Panašių bėdų su Saaro sritim buvo ir po pirmojo pasaulinio karo. Versalio taikos sutartis atidavė jį prancūzams su sąlyga, kad po 15 metų būtų plebiscitas Saaro ateities klausimu. Kuone vienbalsiai Saaro gyventojai pasisakė už susijungimą su Vokietija. Koks buvo pagrindas manyti, kad šį kartą jie balsuos kitaip?

APŽVALGA

UŽ 100 METŲ PRIEŠ KRISTŲ

Prieš 8 metus buvo netikėtai užtikta Palestinos pajūrio uolose daug senų žydų rankraščių, sukrautų moliniuose puoduose. Jie yra surašyti ant odos ir papiruso ritinėlių, kurie daugumoje yra sutrūniję ir rašalas taip sugedęs, kad žodžiai beveik neįskaitomi. Tačiau chemijos ir fotografijos būdu archeologams pavyko tų rankraščių turinį iššifruoti. Manoma, kad jie buvo rašyti mažiausia už 100 metų prieš krikščionybės pradžią, taigi jų amžius dabar yra bent 2,000 metų.

Tuos senovės žydų rankraščius tvarko ir studijuoja įvairių tautų mokslininkai, archeologai. Po kelerių metų darbo paaiškėjo, kad tas radinys turi nepaprastai didelę istorinę vertę, nes tai yra *seniausi autentiški raštai hebrajų kalba*, o ne graikiški vertimai, kurių tikslumu nevisada galima pasitikėti. Jie yra seniausias rašto šaltinis, iš kurio vėliau buvo sudarytas Senasis Testamentas.

Vienas amerikietis mokslininkas, praleidęs eilę metų, bestudijuodamas tuos rankraščius, yra Dr. Frank M. Cross Jr., gyvenąs šiaurinėje Chicago miesto dalyje. Savo pranešime Chicago "Sun-Times" atstovui pereitą sekmadienį, jis pasakė, kad dalis tų raštų esanti religinio turinio, liečianti visus biblijos Senojo Testamento skyrius, išimant vieną; kita dalis — pasaulietinio turinio. Šioje dalyje yra išdėstytos *Essenų sektos* taisyklės ir drausmės įsakymai.

Dr. Cross mano, kad Palestinoje užtiktų rankraščių išspausdinimas neabejotinai sukelsiąs aštrių ginčų religiniuose rateliuose, ypač Essenų sektos moralybės mokymai.

Artimo meilės prisakymas

Essenų dorovės mokslas, išdėstytas tuose rankraščiuose, skelbia *artimo meilę*, kaip vyriausiąjį etikos principą. Jų bendruomenėje šis principas buvo įgyvendintas praktikoje.

> "Jo yra pilna visuose jų raštuose", pareiškė amerikietis mokslininkas. "Tokiu būdu jisai negali būti originali Kristaus idėja... Tai sujaudins kai kuriuos žmones".

Suprantama, kokius žmones: *krikščionybės teologus*, kurie skelbia, kad artimo meilės įstatymą atnešė žmonijai Jėzus. Jie moko, jog Naujasis Testamentas tuo ir skiriasi nuo senesniųjų religijų, kad jisai esąs paremtas Jėzaus apreikštu prisakymu: "Mylėk artimą savo, kaip pats save", kurio nėra Mozės paskelbtuose Dešimtyje Dievo Prisakymų.

Essenų surašytos dorovės taisyklės ir visa jų organizacijos tvarka rodo, kad artimo meilės prisakymas jau buvo skelbiamas ir praktikuojamas pačioj Palestinoj mažiausia per 100 metų prieš Kristų.

Bet įdomu, kas buvo tie Essenai?

Essenai

Kad Palestinoje buvo tokia brolija arba, kaip sakytume šiandien, ordinas, Essenai, tai yra seniai žinoma. Apie Essenus plačiai rašė įvairūs žydų istorijos autoriai ir ypač daug žinių apie juos suteikė žydų istorikas Josephus, gyvenęs tais laikais Palestinoje ir pats vienu laiku buvęs tos organizacijos narys. Josephus buvo prisidėjęs prie Sadukėjų (aristokratiškos aukštųjų kunigų partijos), paskui buvo įstojęs į Essenų ordiną ir pagaliau nuėjo pas Fariziejus (inteligentų ir pirklių partiją); todėl jisai buvo gerai susipažinęs su svarbiausiomis politinėmis Judėjos srovėmis.

Josephus vadina tą ordiną "Essenais", tuo tarpu kai kitas žydų istorikas Philo vadina juos "Essėjais". Vienas ir antras šių pavadinimų yra graikiškos formos hebraiško žodžio *"chasid"* (pamaldus, dievotas).

Essenai arba Chasidai buvo biednų ūkininkų organizacija, įsikūrusi maždaug už 100 metų prieš krikščionybės pradžią ir gyvavusi iki galutino Jeruzalės užkariavimo bei sugriovimo, 70 m. po Kristaus gimimo. Josephus sako, kad ta organizacija turėjo jo laikais 4,000 narių, gyvenusių ordino namuose, įvairiuose Judėjos kaimuose ir sodžiuose.

Jų organizacijos pagrindas buvo *ekonominis*. Jos tvarka buvo aiškiai *komunistinio* pobūdžio.

Kitas aukščiau paminėtas istorikas, Philo, rašo, kad Essėjų ordino nariai būdavo paprastai užimti darbu savo bendruomenei, ir tęsia:

> "Nė vienas jų neturi nuosavybės, nei namo, nei vergo, nei žemės sklypo, nei kaimenės, nei ko kita, kas atneša turtą. O kai jie viską be skirtumo sudeda į daiktą, jie visi bendrai tuo naudojasi.
>
> "Pinigą, kurį jie užpelno visokiais darbais, jie atiduoda išsirinktam vedėjui. Šis priima jį ir perka už jį, kas reikalinga ir parūpina gausingo maisto ir šiaip viso ko, kas reikia gyvenimui".

Josephus smulkiai aprašo Essenų gyvenimo tvarką, nuo ryto iki vakaro. Anksti ryte jie susirenka savo bendrabutyje ir po rytmetinės maldos juos viršininkas atleidžia, kad jie eitų kiekvienas dirbti savo darbą. Vienuoliktą valandą jie sueina į paskirtą vietą, nusivelka savo darbinius drabužius, apsiriša švariu lininiu audeklu savo liemenį ir numazgoja savo kūną šaltu vandeniu. Šitaip apsiprausę ir apsišvarinę, jie eina į valgomąjį namą, į kurį negali niekas įžengti, išimant ordino narius.

Prieš pradėdami valgyti pietus, jie meldžiasi ir garbina Dievą, ir paskui vėl meldžiasi, pavalgę. Kai jie susėda prie stalų, ateina kepėjas, kuris padeda kiekvienam duonos; po jo ateina virėjas ir padeda kiekvienam lėkštę su valgiu. Valgydami, jie kalbasi negarsiai ir gali kalbėti kiekvienas tik su artimiausiuoju savo kaimynu ir ne visi kartu. Neprivalo būti nei triukšmo, nei šūkavimo. Visi laikosi lyg kad jie būtų maldos namuose. Pavalgę ir pasimeldę jie padeda savo "šventus rūbus", vėl apsivelka paprastais drabužiais ir eina kiekvienas prie savo darbo, kurį jie dirba iki vakaro.

Komunizmas ir drausmingumas

Essenai atlieka kiekvienas viršininko paskirtą jam darbą, bet jie turi teisę savo nuožiūra *teikti pagalbą nelaimėje esančiam, duoti maisto beturčiams ir kitokiais būdais parodyti savo užuojautą artimui.* Tačiau giminėms ir asmeniniems bičiuliams jie gali padėti tik su viršininko žinia ir pritarimu.

Komunizmas pas Essenus ėjo taip toli, kad bendroje nuosavybėje jie turėjo net ir drabužius. Būtent, žiemos metui buvo stori apsiaustai, o vasarai lengvos skraistės, ir kiekvienas pasiimdavo, kas jam buvo reikalinga.

Essenai atmetė vergiją. Vyriausias jų užsiėmimas buvo žemdirbystė, bet jie užsiimdavo ir amatais. Tačiau jie atsisakydavo gaminti prabangos dalykus ir karo įrankius.

Taigi Essenų komunizmas buvo *vartojimo* arba kasdieninio *namų gyvenimo bendrumas*. Jie gyveno bendruose namuose ir bendrai valgė, bet jie neturėjo kolektyvinės darbo sistemos. Tuo jie visai nesirūpino.

Rezultate to, kad jie neturėjo atskirų namų ir privataus gyvenimo, pas juos nebuvo vietos šeimai. Todėl jie neigiamai žiūrėjo į *santuoką*. Šituo klausimu jų nuomonės skyrėsi.

Dauguma Essenų, kaip sako Josephus, buvo priešingi betkokiam vyro ryšiui su moteria. "Jie su panieka žiūrėjo į santuoką. Tačiau jie priimdavo svetimus vaikus, augindavo juos, kaip savuosius ir mokydavo juos savo papročių ir taisyklių".

Bet dalis Essenų manė, kad tai klaidinga pažiūra, nes jei taip elgtųsi visi, tai greitai žmonių giminė išmirtų. Jie imdavo žmonas "trejiems metams išbandyti"; patyrę, kad ji gali gimdyt vaikus, jie apsivesdavo. Bet kas atsitikdavo su moterimis, kurios pasirodydavo "netinkamos", — neaišku.

Tokia buvo ta Essenų arba Chasidų brolija, kurios raštus, išlikusius Palestinos uolose, užtiko prieš aštuonetą metų archeologai. Iš jų turinio matyt, kad pirmieji krikščionys daug ko pasiėmė iš jų. Kas atidžiai skaitė Jėzaus evangelijas ir Apaštalų Darbus, tuojau pastebės, jog krikščionių organizacija ir mokykla pradžioje turėjo labai daug panašumo su essenizmu.

Pirmieji krikščionys juk irgi buvo *komunistai*, ir jų komunizmas buvo ne gamybos komunizmas, o vartojimo.

Skaitykite "N-nas"

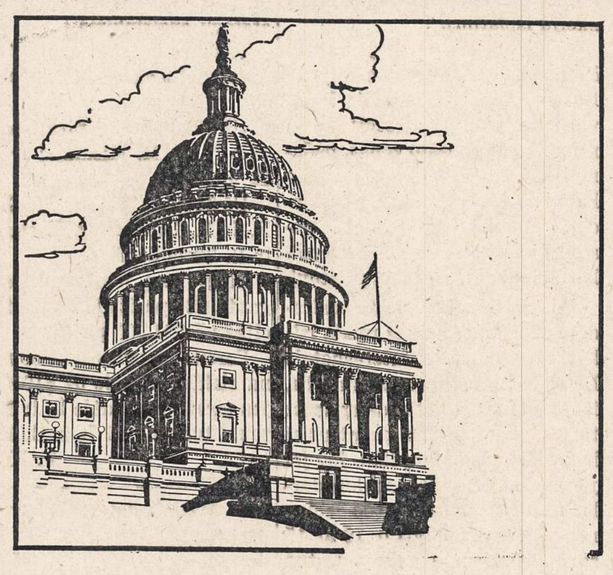

Universal Savings & Loan Association

YRA STIPRI IR PATIKIMA

Stiprumas ir patikimumas yra esminiai visuomenės gerbūviui augti. UNIVERSAL SAVINGS & LOAN ASSOCIATION didžiuojasi savo nuolatiniu 32 metų visuomeninės tarnybos rekordu. Pas mus esamos taupomosios sąskaitos ne vienai šeimai sudaro saugumo pamatą.

Dividendus iš santaupų mokame kas šeši mėnesiai. Šiuo metu jie yra aukštesni, negu kitur.

Esame patikimas visuomenės narys su geru vardu, pagrįstu teisingais patarnavimais ir suteikta pagalba. Esame apylinkės gyventojų finansinė įstaiga, kurią mūsų klientai laiko savo draugu.

FEDERAL HOME LOAN BANK SYSTEM MEMBER

Esame Federal Savings & Loan Insurance Corporation n a r y s. Mūsų indėliai apdrausti iki $10,000.00

FEDERAL SAVINGS AND LOAN INSURANCE CORPORATION — SAFETY OF YOUR SAVINGS INSURED UP TO $10,000

Universal Savings & Loan Association

1800 So. Halsted St., Chicago 8, Ill.
HAymarket 1-2028

MANFRED KYBER

ŽMOGAUS KELIU

(Tęsinys)

— Taip aš negaliu toliau daryti, — sako jis beviltiškai: — Bet iš ko man gyventi? — klausė nusiminęs: — Esu beturtis, paprastas žmogelis. Žmonės juokiasi iš kiekvieno mano darbo, kurį aš tik pradedu.

— Daryk tai, ką tu matai, — sako Imanuelis: — valdovai ir bažnyčios tavo darbų bus reikalingi. Palaima telydi tavo kelią, broli, nes tu pasirinkai vyresniojo brolio kelią.

Juodu atsisveikino.

— Kur tave galėsiu sutikti? — klausia žmogus: — Gal aš būsiu reikalingas tavo patarimo ir pagalbos. Man atrodo, kad žmonių tarpe būsiu labai vienišas.

— Mane jau rasi, jei šiuo keliu eisi, — sako Imanuelis: — Galimas daiktas, kad kurį laiką būsi labai vienišas, mano broli, tik nepalūžki savo kelyje.

Imanuelis tankmėje išnyko. Žmogus sugrįžo prie savo spąstų, pakasė juos žemėje. Sugrįžus namo ranka nustojo skaudėti. Nuo to laiko spąstų jau nebespendė.

— Jis pusprotis, — kalbėjo pikti žmonės, ir patys ėmė spąstus spęsti, tačiau jų niekad nerasdavo: juos žmogelis pakasdavo žemėje. Tai niekam nei į galvą neatėjo. Visi stebėjosi dingstančiais spąstais, dėjėjai buvo apimti baimės ir jų daugiau nebedėjo. Žvėrių gaudytojas gyveno labai vienišas ir neturtingas. Geros valios žmonės iš malonės jam duodavo gabalą duonos, bet jokio darbo, nes jis buvo pusprotis, neturėjo pasitikėjimo. Tačiau jis ramiai laukė įsijungti į dalykų grandinę. Nors tai ir trumpas laikas, bet labai sunkiai išgyvenamas.

Žvėrių gaudytojas, neturėdamas kas veikti, peiliu ėmė drožinėti dailius žvėrelius. Tai buvo meniškas drožinys. Žmonės stebėjosi jo meniškumu. Jis buvo pakviestas išpiaustyti vietos vargonus. Veikiai jo garsas pasklido po plačią apylinkę. Vienuolynai, turtuoliai, visur jį kvietė, nuoširdžiai priėmė ir gerai mokėjo. Jis buvo vertingas dailininkas. Jis įėjo į daiktų grandinę kaip vyresnis brolis. Jis žinojo, kad didysis menas gamtoje kilo. Jis žinojo dėl ko jo rankos tiek meniškumo turėjo; tai buvo sutriuškintų letenų istorija. Labai stebuklingas šis pasaulis, tik dažnai žmonės to nemato, bet tai yra daiktų grandinė!

Meška ir jos vaikai

Imanuelis, voveraitės padedamas, energingai triūsė darže. Atsineštu kastuvu kasinėjo žemę, voveraitė lysvėse kapstė mažas duobutes ir sodino mažas sėklas. Tos sėklos buvo jos pačios surinktos.

Šalia trobelės įsikūrė didelis skruzdelynas, kuris pasižadėjo bičių medaus daugiau nekopti. Keli ežiai taip pat įsijungė į darbą. Tiesa, jie nedaug ką galėjo nuveikti, bet jie turėjo labai linksmus vaikelius, kurie Imanuelį linksmindavo. Didieji ežiai bėgiodami vienur kitur pakapstydavo žemę, o mažieji saulės atokaitėje vartėsi pievoje. Jie buvo labai judrūs sutvėrimai. Ežiams reikėjo pasižadėti nekapstyti morkų, kurios jiems labai kvepėjo. Tai turėjo būti žiemos atsargos. Kas sekmadienį jie gaus po morką, apteptą medumi. Tokiu būdu žvėrys aiškiai žinojo, kada esti sekmadieniai, juos juto medžiai ir gėlės; jiems duodavo atsigerti.

Taip slinko dienos ir naktys. Imanuelis vis daugiau iš vidaus juto, kad gyvenimo grandinė tampriau pynėsi apie jo trobelę.

Kartą Imanuelį aplankė žvėrių gaudytojas, kuris dailininku virto. Kelią rado visiškai be vargo, nors jokio takiuko nebuvo. Priešais jį ėjo stipriai juntamas tikrumas. Jis atnešė duonos, truputį įrankių žemės darbams ir priejuostei virvę, kurią Imanuelis buvo prašęs atnešti. Dabar jis buvo įsitikinęs, kad nėra sunku naujuoju keliu eiti, reikia tik savyje pajusti atsakomybę už gamtą, esančią aplinkui.

— Žmonės, kurie už tave toliau pažengę, visuomet turi atgal žvelgti, — sako Imanuelis: — Daug tūkstančių metų mes privalome grįžti ir ten sau jėgų pasisemti, kurios padėtų dabartinius sunkumus nugalėti. Siela neprivalo būti kūnu apsunkinta.

— Tai labai sunku pasiekti, — sako dailininkas.

— Iš pradžių labai sunku, — tęsė Imanuelis: — Ateina didžioji vienatvė, o po to viskas kinta. Stebėk žmones, žvėris, medžius ir gėles, įvertink jų spalvas ir formas. Visa tai tik fiziniai kūnai, bet juose slypi jėgos, kurios stiprina tave. Priešais mus stovintis medis pasidaro permatomas, lyg jis stiklinis būtų. Aš matau žievę, šakas ir lapus, tai, kas yra medis. Tačiau jų sėklos kažkaip supintos tarp savęs į daiktų grandinę.

— Aš noriu, kaip ir tu, vyresniojo brolio keliu žengti, — sako dailininkas.

— Tu matai daiktų sielas, tu jau eini šiuo keliu. Į kūrinius, kuriuos tu piaustai, žvelgi kitomis akimis, kaip kad kiti nuodėmingomis akimis žiūri, — ramiai kalbėjo Imanuelis: — Argi tu kitų nešauki, argi nežadini miegančių? Vyresnieji ėjo įvairiais skirtingais keliais, mielas broli, visi gyveno troškimu, kuris kituose dar miega. Reikia juos žadinti, žemė turi būti išgelbėta.

— Kažin, kaip toji naujoji žemė turėtų atrodyti? — susidomėjo dailininkas.

— Naujoji žemė gims savo artimui meile. Į laiką netenka kreipti dėmesio. Reikia žadinti miegančiuosius.

— Aš nežinau kaip daryti? — susirūpino antrasis.

— Tu privalai kitus šaukti ir pats tą šauksmą sekti. Mes visuomet randame, ką ieškome. Eik namo, mielas broli, o kelyje tu sutiksi tai, kas tave sustiprins.

Dailininkas nuėjo namo. Pakelyje sutiko šviesų šešėlį, šalia jo ėjo vilkas ir eriukas, ant peties sėdėjo miško paukštis. Tai buvo brolis iš La Vernia.

Imanuelis sugrįžęs atsigulė. Voveraitė jau seniai savo lizde miegojo, po Nukryžiuotojo paveikslu. Tamsi naktis apgaubė mišką ir pievas. Viršuje spindėjo žvaigždės, kurias jau buvo išmokęs skaityti.

Naktis įpusėjo, kai netikėtai pasibeldė į duris. Taip dar nebuvo, kad šioje tamsioje girioje kas nors į duris pasibelstų; buvo neįtikėtina. Imanuelis pasikėlęs pravėrė duris. Nakties šešėlyje stovėjo didelis meškos siluetas. Kitas toje vietoje pražiltų, tačiau Imanuelis suprato mešką nelaimę ištikus. Savo letenose ji laikė sergantį meškiuką.

— Aš girdėjau, kad tu vyresnis mūsų brolis, — sugėdinta sako meška: — mano vaikas labai serga, gal tu jam gali padėti?

Imanuelis atsargiai paėmė meškiuką, paguldė ant savo guolio. Meškiukas nejuto jokios baimės, tik nepasitikėdama motina neramiai nusekė paskui.

— Mes bandėme jį savo žolėmis pagydyti, bet šį kartą tai nepadeda.

(Bus daugiau)

Aukos Lietuvos laisvinimui

ALT Chicagos Skyriaus konferencijos metu Lietuvių Auditorijoje š. m. spalio 9 d. buvo įteiktos šios organizacijų aukos:

Po $25.00: Lithuanian Chamber of Commerce; Amerikos Lietuvių Gydytojų Draugija; Lietuvių Socialdemokratų 4 kp. Chicagoj; Melrose Parko Lietuvių Apylinkė; Chicagos Lietuvių Suvalkiečių D-ja; Šv. Antano parapija, Cicero, Ill.; Universal Savings and Loan Assn.; Ziono Evang. Lietuvių parapija; Lietuvių Teisininkų Draugija, Chicagos Skyrius.

Po $20.00: Lietuvių Kęstučio Pašalpos Klubas.

Po $15.00: Gyd. Korp. Fraternitas Lituanica; Brighton Parko Moterų Klubas; SLA 134 Moterų Kuopa.

Po $10.00: 9 Wardo Lietuvių Demokratų Klubas; SLA 63 Kuopa; Vilniaus Krašto Liet. S-gos Chicagos Skyrius; Chicagos Skyriaus Ateitininkų Sendraugių Valdyba; Marquette Parko Namų Savininkų Organizacija; Zarasiškių Klubas; Amerikos Liet. Rezistencinės Santarvės Chicagos Skyr.; Teisybės Mylėtojų D-ja; SLA 217 Kuopa; Lietuvos Ūkininko D-ja; Sandaros 25 kp.; Eržvilko Draugiškas Klubas; Utenos Apsk. Draugiškas Klubas; Lietuvių Šaulių Klubas, Chicagoj; JAV Lietuvių Bendruomenės Chicagos Apygardos Brighton Park; ALT Sąjungos Chicagos Skyrius; Krakiškių Draugiškas Klubas; SLA 260 Kuopa; Liet. Mokytojų Sąjunga, Chicagoje; SLA 122 Kuopa; Chicagos ALT Skyrius; Liet. Miškininkų Sąjunga Išeivijoj; LRK Susivienijimo 33 Kuopa; Lietuvių Agronomų Sąjunga, Chicagoj; Lietuvių Romos Katalikų Susivienijimas Amerikoje, Chicagos Apskrities Valdyba; ALR-K. Federacijos Apskritys; Amerikos Liet. Piliečių Pašalpos Klubas; Garfield Park Liet. Vyrų ir Moterų Pašalpos Klubas; Alice Stephens ansamblis; Melrose Park Lietuvių Apylinkė; Kunigaikštienės Birutės Draugija.

Po $9.00: Melrose Park Liet. Apylinkės Narių Solidarumo Mokestis.

Po $9.00: Lietuvių Raudonos Rožės Klubas, Cicero, Ill.; Liet. Rymo Katalikų Susivienijimo 15 Kuopa; SLA 301 Kuopa; Maldos Apaštalystės Draugija; Lietuvių Saliečiečių Gimnazijos Italijoje Valdyba; Humboldt Park Lietuvių Politikos Klubas; A. L. Katalikų 12 skyrius, Cicero, Ill.; Lietuvių Moterų Piliečių Lyga; Chicagos Studentų Ateitininkų Draugovė.

Po $4.00: Gyvo Rožančiaus Narių.

Privačių asmenų aukos

Mr. ir Mrs. Anthony Rudis $100.00; Juozas Budrikas $50.00.

Po $10.00: Leonardas Šimutis, Dr. P. Atkočiūnas, V. M. Stulpinas, Jonas Gaidelis, Julius Kuzas, prel. I. Albavičius, A. Vaičaitis.

Po $5.00: Rapolas Balinskas, Mr. ir Mrs. K. Mačiukas, P. Žilys, M. Vaidyla, Dr. P. Grigaitis, Antanas Valonis, John Balarauskas, W. V. Mankus, Mr. ir Mrs. Paul J. Petrauskas, Lucia Paulavičienė, Kazimiera Narbutienė, Mr. ir Mrs. B. Barniškis, Joseph J. Pranckus, Mr. ir Mrs. W. J. Kareiva, Anicetas Bubelis, Albinas Dzirvonas.

Po $3.00: M. Kriščiūnas, Jonas Žebrauskas, Dominikas Jurjonas, Mrs. Ona Švirmickas, Petras Bagdonas, F. Putrius, Vincas Matekūnas.

Po $2.00: Vincentas Kulikauskas, J. Vaišvila, Antanas Rukuiža, K. Juknelis, Juozas Baličas, J. Strazdas, V. P., Silvestras Zolp, M. Zolpienė, Mr. ir Mrs. J. C. Miller, Antanas Repšys, A. Budrys, T. Stucinskas, Mrs. C. Schwager, Kazimier Lukošaitis, Ignas Serapinas, Anthony Kazlauskas, K. Klinauskas, Euphrosene Mikužis, Z. K. Platkauskas, J. Puniška.

J. Puniška, Petras Kenutis, B. Kizauskas, V. P.

Po $1.50: K. A. Deveikis.

Po $1.00: Vladas Žilėnas Sofija Blasius, Antanina Grigonis, K. Šilius, George Pocius, A. Ambras, Petras Padvaiskas, A. Laurutėnas, B. Dičius, Barbora Chilenskas, K. Čepukas, Mrs. V. Bobins, Ona Sudeikienė, Alex Zakaras, P. Kuržikauskas, Jonas Kaunas, S. Juras, B. Kizauskas, Julija Andrulienė, Vincas Andrulis, E. Mikuckis, K. Vilkas, Adėlė Thomas, Vyt. Petrauskas, Jos. Balchunas, Peter Kenutis, S. G., D. Cepula.

Savotiškai reikšmingas pobūvis

Pereitą šeštadienį, spalio 22 d. įvyko gražus, įdomus pobūvis, buvusių tremtinių ir gyvenusių Augsburgo priemiesčio Haunstetteno, Vokietijoj, stovykloj. Susirinko apie 60 žmonių. Užkąsta, išgerta ir pasilinksminta ligi paryčių. Daug kalbų, juoko ir įdomių prisiminimų, pergyvenimų. Juk ketveri metai glaudaus artimo gyvenimo ne tik fiziškai, bet ir dvasiškai.

Haunstettenas buvo didoka stovykla. Be lietuvių, buvo latvių, estų ir gudų su rusais. Kiekviena tautinė sekcija tvarkėsi savarankiškai. Tai buvo lyg savotiškos respublikos su savo vyriausybe, policija, teismu, kultūrinėmis ir pramoginėmis įstaigomis. Viskas bendra, visi bendrai sielojosi ir rūpinosi savo stovyklos tobulėjimu, pagražinimu ir reprezentacija. Nenuostabu, kad nepažįstamus, atsitiktinai suvarytus į stovyklą žmones per tuos metus sucementavo ir suartino gyvenimas ir laikas. Dabar vėl, po kelerių metų suėję draugėn, visi džiaugėsi, sveikinosi kaip draugai, giminės ir geriausi pažįstami. Kalboms, pasipasakojimui nebuvo galo.

Dar įdomu iš šio pobūvio, ką gali padaryti privati iniciatyva. Nereikėjo nei komiteto nei ilgų derybų. Atsirado du veiklūs žmonės ir surengė šaunų vakarą. Nebuvo pamiršta ir Vasario 16 d. Gimanzija. Ponia Jasiulaitienė surinko $33.00 namams išpirkti. Bet buvo pamirštas jaunimas. Jis čia nedalyvavo. O gerai būtų buvę, kad ir jaunimas pabendrautų kartu ir atsigaivintų toje lietuviškoje dvasioje, kuri tokia gyva ir veikli buvo stovyklose.

Vasario 16 gimnazija laukia paramos

Vasario 16 gimnazija laikosi laisvojo pasaulio lietuvių aukomis. Mūsų garbei reikia pasakyti, kad tų aukų ligi šiol netrūko ir gimnazija pajėgė normaliai dirbti. Ši parama yra būtina ir toliau. Jos mūsų išlaikoma mokykla labai laukia. Aukas prašome siųsti prie Bendruomenės veikiančiai Vasario 16 Gimnazijos Komisijai: pirm. P. Viščiniui (31 Bunker Ave., Brockton 4, Mass.) arba ižd. P. Pauliukoniui (9 Aetna St., Worcester 4, Mass.).

Apie tai susiprasta šiame pobūvy ir pasižadėta su jaunimu suruošti pavasarį ar vasarą, kai platu ir yra vietos gamtoje.

J. Š. B.

PIRKITE JAV TAUPYMO BONUS.

Lapkričio 13 dieną Sokolų svetainėj įvyks rudeninis

Naujienų Koncertas

DAINUOS PATYS GERIAUSIEJI AMERIKOS

LIETUVIAI DAININKAI

BUS ŽAVINTIS BALETAS

Po koncerto bus puiki muzika šokiams, užkanda

Tą sekmadienio vakarą rezervuokite NAUJIENOMS

UNION APPLIANCES

Presents

AN EVEN FINER

REMINGTON

THE 60 DELUXE

A MASTER BARBER IN THE PALM OF YOUR HAND

Never before have we offered a shaving instrument to compare with this new Remington 60 DeLuxe! Never before has it been possible to remove whiskers so quickly, so smoothly, so easily! It's the shaver designed for the man who demands perfection. Beautifully styled... beautifully machined... beautifully gift packaged in rich black, trimmed with golden chrome. And when it comes to performance, this Remington 60 DeLuxe is well nigh unbelievable. It has the greatest live cutting surface ever put on a shaver, so whiskers just melt away at the lightest touch. Shaving heads are mounted on the famous Remington Contour principle to get into those hard-to-reach spots which other shavers can't touch. Drop in at our store today and see for yourself why we say the new Remington 60 DeLuxe is the finest electric shaver ever made.

FREE 14-DAY TRIAL — $7.50 TRADE-IN
EASY CREDIT TERMS

UNION APPLIANCES

101 So. Clinton Street — DEarborn 2-4838

OPEN MONDAY AND THURSDAY EVENINGS

Nuo 1924 iki 1955

AUKŠTAS DIVIDENDAS UŽ TAUPOMUS PINIGUS -- PILNAI APDRAUSTAS IR PELNINGAS SAUGUMAS -- PATARNAVIMAI VELTUI VISIEMS MŪSŲ NARIAMS

Štai kodėl apsimoka taupomus pinigus padėti į CHICAGO SAVINGS AND LOAN ASSOCIATION: 1. Pas mus visi indėliai yra apdrausti iki $10,000.00. 2. Pas mus taupomi pinigai buvo ir yra išmokami pagal pareikalavimą. 3. Per 31 metus CHICAGO SAVINGS visada 100% išmokėjo taupytojams indėlius ir visada mokėjo aukštesnį dividendą, negu daugumą kitų finansinių įstaigų. 4. Pas mus taupytojai gali iškeisti čekius, apmokėti geso, elektros, telefono sąskaitas, Real Estate ir Income Tax mokesčius ir visas kitas bilas mūsų Special Money Order čekiais. Mes nieko neskaitome už šiuos patarnavimus. 5. Parduodame ir keičiame valstybės bonus. 6. Teisingomis sąlygomis duodame paskolas ant perkamų namų.

Pas mus yra šie taupymo skyriai: optional, investmentų, vakacijų, Christmas Club ir Bonus Savings.
Kviečiame visus taupyti šioje paci..e progresyviškiausioje lietuvių taupymo bendrovėje.

CHICAGO SAVINGS AND LOAN ASSOCIATION

6234 South Western Avenue — JOHN PAKEL, Prezidentas — GRovehill 6-7575

VALANDOS: Pirmadieniais nuo 12 iki 8 val. vakaro. Antradieniais ir Penktadieniais nuo 9 iki 4 valandos po pietų. Ketvirtadieniais nuo 9 iki 8 val. vakaro. Trečiadieniais uždaryta visą dieną. Šeštadieniais nuo 9 ryto iki 2 val. po pietų.

Dr. Juzė ir Dr. Kęstutis AGLINSKAI
GYDYTOJA-JAS IR CHIRURGĖ-GAS
2300 WEST 51st STREET
VALANDOS:
Pirm., antrad. 10-12, 2-4 ir 6-9 popiet.
Ketvirtad., penktad. 2-4 ir 6-9 popiet.
Šeštadieniais 10-2 val. popiet.
Tel. Ofiso: PRospect 6-1795
Rezid.: GRovehill 6-5603

DR. ANNA BALIUNAS
AKIŲ, AUSŲ, NOSIES IR GERKLĖS LIGOS
PRITAIKO AKINIUS
6322 SO. WESTERN AVENUE
Valandos: aksdien nuo 10 ligi 12 val. iš ryto ir nuo 7 ligi 9 val. vakaro.
Šeštadieniais nuo 10 ligi 1 val.
Treč. uždaryta. Kitu laiku susitarus.
Ofiso telef.: PRospect 8-3229
Rezid. telef.: WAlbrook 5-5076

Tel.: PRospect 8-1717
DR. S. BIEŽIS
GYDYTOJAS IR CHIRURGAS
3148 WEST 63rd STREET
Val.: kas dieną po pietų 1-3; vak. 7-8 tiktai antradieniais ir penktadieniais.
Trečiad. ir sekmad. ofisas uždarytas.
Rez.: 3241 WEST 66th PLACE
Phone: REpublic 7-7868

DR. PETER BRAZIS
PHYSICIAN AND SURGEON
2434 WEST 71st STREET
CHICAGO, ILL.
Telefonai:
Ofisas: HEmlock 4-5849
Rezidencija: HEmlock 4-2324
OFISO VALANDOS:
Pirmad., Ketvirt. ir Penktadienį nuo 1-4 ir 7-9, Antrad. nuo 1-5, Trečiad. ir Šeštadienį tiktai susitarus.

Ofiso telef.: VIrginia 7-0036
Rezidencijos: BEverly 8-8244
DR. T. DUNDULIS
GYDYTOJAS IR CHIRURGAS
4157 ARCHER AVENUE
Ofiso valandos:
Nuo 2—4 ir nuo 6—8:30 val. vakaro.
Šeštadieniais nuo 2 ki 4 po pietų.
Treciadienį pagal sutartį.

Rezid. tel.: STewart 3-4511
Ofiso telef.: YArds 7-1166
DR. J. GUDAUSKAS
GYDYTOJAS IR CHIRURGAS
756 WEST 35th STREET
Kampas Halsted ir 35-tos gatvės
Valandos: 1-4 p. p. ir 6:30 - 8:30 val. kasdien. Trečiadieniais uždaryta.
Šeštadieniais nuo 1 iki 4 po pietų

Tel. ofiso: VI 7-0600; rez.: RE 7-6867
DR. BR. GAIŽIUNAS
GYDYTOJAS IR CHIRURGAS
4055 ARCHER AVENUE
(Kampas Archer ir California Ave.)
VAL.: 2—4 po pietų ir 6—8 vakare, šeštadieniais 2—7 p.p., išskyrus sekm.

Telef. ofiso ir rezid. WAlbrook 5-3388
DR. S. GEŠTAUTAS
GYDYTOJAS IR CHIRURGAS
2624 West 71st Street
(Kampas 71 & Talman Ave.)
Priėmimo valandos: Kasdien nuo 7 iki 9 vak. Sekmadieniais tik susitarus.

Rezid. telef: INterocean 8-8732
Ofiso telef.: INterocean 8-7654
DR. K. GUDAITIS
GYDYTOJAS IR CHIRURGAS
Chirurgija ir moterų ligos
10756 SO. MICHIGAN AVE.
Val.: Kasdien 9-12 val. ryto, 1-4 val. p. p. ir 6-8 val. vak., išskyrus trečiad. Šeštad. 10-3. Kitu laiku—susitarus.

DR. A. JENKINS
PHYSICIAN AND SURGEON
(Lietuvis Gydytojas)
2500 WEST 63rd STREET
Ofiso val.: kasdien nuo 2—4 po pietų ir 7:30—9 vakaro.
Trečiad. ir šeštad. uždaryta.
Ofiso telefonas: PRospect 6-3838
Rezid. telefonas: REpublic 7-9199

GRovehill 6-1595
Dr. Aldona A. Juska
AKIŲ LIGŲ SPECIALISTĖ
IR PRITAIKO AKINIUS
Valandos: 9-12, 7-9 pagal susitarimą, išskyrus trečiadienius ir šeštadienius.
2422 W. MARQUETTE ROAD

Tel.: ofiso GR 6-4322, rez. HI 5-2626
DR. JOSEPH W. KADZEWICK
(LIETUVIS)
GYDYTOJAS IR CHIRURGAS
Priėmimo valandos tiktai susitarus: nuo 2 iki 4 v. p. p. ir nuo 7 iki 9 vakaro, išskyrus trečiadienius.
MANOR MEDICAL ARTS BUILDING
6400 SO. KEDZIE AVE.

Telef.: Ofiso ir buto OLympic 2-4159
DR. P. KISIELIUS
GYDYTOJAS IR CHIRURGAS
4938 W. 15th Ave., Cicero, Ill.
Kasdien 1-3 val. ir 6-8 val. vakaro.
Šeštadieniais 12—4 val.
Butas: 1526 So. 49th Ave., Cicero, Ill.

Dr. N. Kriauceliunaitė
GYDYTOJA IR CHIRURGĖ
Specialistė Moterų Ligų ir Akušerijos
Val.: 11-2 ir 7-9 vak., šeštad. 1-4 p. p.
Kitu laiku pagal susitarimą
Adresas: 2750 W. 71st St.
(Kampas 71st ir California)
Tel.: Ofiso ir rezidencijos RE 7-4146

Ofiso telefonas: LAfayette 3-3210
Jei neatsiliepia šaukite KEdzie 3-2868
Dr. Emily V. KRUKAS
GYDYTOJA IR CHIRURGĖ
4146 SO. ARCHER AVENUE
Val.: kasdien po pietų nuo 12—2:30
Daily afternoons.
Vakarais: pirmad., antrad., ketvirtad 6—8:30. Trečiadieniais tik susitarus

Dr. A. Valis - Labokas
GYDYTOJAS IR CHIRURGAS
Spec. Moterų Ligos
3267 SO. HALSTED STREET
Telefonas: DAnube 6-1125
Valandos: 1—4 ir 6—8 vakaro.
Šeštadieniais 1-4 val. po pietų.

Dr. Julia Monstavičius
GYDYTOJA IR CHIRURGĖ
Moterų ir vaikų ligos
10748 So. Michigan Avenue
Tel.: PU 5-6766—Rez. tel.: EN 4-4979
Darbo valandos: nuo 6 iki 9 val. po pietų kasdien, išskyrus trečiadienius. Šeštadieniais nuo 1 iki 4 val. po pietų.

Telefonai: Ofiso GRovehill 6-5399
Rezidencijos: PRospect 6-4732
DR. A. MACIŪNAS
GYDYTOJAS IR CHIRURGAS
Spec. chirurginės ligos
2423 WEST 63rd STREET
Priėmimo valandos: 2-4 ir 6-8.
Šeštadienį 2-4 val. po pietų.
Trečiad. ir sekmadieniais uždaryta.

DR. CONSTANCE O'BRITIS
PHYSICIAN AND SURGEON
2408 WEST 63rd STREET
Tel.: HEmlock 4-5524
Hours by appointment only.

Dr. Juozas PAUKŠTYS
DANTŲ GYDYTOJAS
4253 ARCHER AVENUE
(įėjimas iš Whipple St.)
Valandos: kasdien 10-12, 2-6 p. p. 7-9 p. m. Šeštadieniais 10-12.
Trečiadieniais uždaryta.
Telef.: LA 3-4949 — namų CE 3-7786

DR. STRIKOL
GYDYTOJAS IR CHIRURGAS
4645 SO. ASHLAND AVENUE
Ofiso valandos: nuo 2—4 ir 6—8.
Ser., Subat. ir Nedėl. tik susitarus.
Ofiso telefonas: YArds 7-4787
Namų telef.: PRospect 6-1930
Jei neatsilieps viršutiniai telefonai, šaukite Midway 3-0001

Telef. ofiso: CLiffside 4-2896
Rezid.: LAfayette 3-1172
DR. P. STRIMAITIS
GYDYTOJAS IR CHIRURGAS
1724 WEST 47th STREET
(kampas 47th ir Hermitage)
Priėmimo val.: 2-4 ir 6-9 val. po pietų.
Šest. 2-6 val. popiet, išskyrus šeštad.

Telefonai: ofiso CLiffside 4-0253
Rezidencijos: GRovehill 6-8876
DR. A. Z. ŠAULYS
GYDYTOJA IR CHIRURGĖ
4645 S. ASHLAND AVE. (kamb. 211)
Pirm., Antr., Ketv. ir Penktad, 6:30—8:30 val. vak. Šeštadienį 2—4 v. p. p.

DR. VYT. TAURAS-TUPČIAUSKAS
GYDYTOJAS IR CHIRURGAS
Bendra praktika, spec. Moterų ligos.
Ofisas ir rezidencija: 2410 W. 51st St.
(antras namas nuo Western Ave.)
Tel.: PRospect 8-1223 arba WE 6-5577
Ofiso val.: pirmad. 8-10 val. vakaro, antrad., treč. ir penkt. 6-9 v. v. ir ketvirt. ir šeštad. 2-4 val. po pietų.

DR. V. P. TUMASONIS
GYDYTOJAS IR CHIRURGAS
CHIRURGINĖS LIGOS
Ofiso telef.: HEmlock 4-2123
6255 SO. WESTERN AVENUE
Rezid. telef.: PRospect 6-8484
Val.: 2-4 po pietų ir 7-9 vak.

DR. J. VAITAITIS
GYDYTOJAS IR CHIRURGAS
1407 SO. 49th COURT, CICERO
Kasdien 10-12 ryto ir 5-8 val. vak.
Šeštadieniais 10-2.
Ofiso ir buto telef.: OLympic 2-1381

Tel.: ofiso ir rez. PRospect 6-9400
Dr. Ona Vaškevičius
(VAŠKEVIČIUTĖ)
GYDYTOJA IR CHIRURGĖ
6248 SO. KEDZIE AVENUE
Val.: kasdien nuo 1—3 popiet ir nuo 6—8 val. vakaro; šeštad. 1—4 popiet, trečiadienį ir kitu laiku tik susitarus.

Tel.: ofiso VI 2-1581; rez.: VI 2-0742
DR. V. VILEIŠIS
GYDYTOJAS IR CHIRURGAS
802 WEST 31st STREET
(kampas Halsted ir 31-os gatvių)
Priėmimo valandos: 2-4 ir 6-8 val.
Šeštadieniais 2-4 val. po pietų.
Sekmadieniais uždaryta.

DR. BRUNO J. ZUBRICK'AS
GYDYTOJAS IR CHIRURGAS
6400 SO. KEDZIE AVE.
Valandos: 2—4 po pietų ir 7—9 vak., trečiad. ir sekmad. pagal susitarimą.
Telefonas: HEmlock 4-7899
Namų tel.: HIlltop 5-2557

P. ŠILEIKIS, O. P.
ORTHOPEDAS-PROTEZISTAS
Aparatai - Protezai, Med. Bandažai. Speciali pagalba Kojoms (Arch Supports) ir t. t.
Val.: 9—4 ir 6—8. Šeštadieniais 9—1.
ORTHOPEDIJOS TECHNIKOS LAB.
1911 W. 59th St., Chicago 36, Illinois
Tel.: PRospect 6-5084

LIETUVIAI AKIŲ GYDYTOJAI

Dr. Ant. Rudokas, O. D.
tikrina akis, pritaiko akinius, keičia stiklus ir rėmus.
Telefonas: YArds 7-7381
Priima: Vakarais nuo 6 ir 9 val.
Šeštad. nuo 10 ryto iki 4 po pietų.
Treč. ir sekmad. pagal susitarimą.
4455 S. CALIFORNIA AVE., Chicago

DR. G. SERNER
LIETUVIS AKIŲ GYDYTOJAS
25 metų patyrimas
Tel.: YArds 7-1829
Pritaiko Akinius
Kreivas Akis
Ištaiso.
Ofisas ir Akinių Dirbtuvė
756 WEST 35th STREET
Valandos: nuo 10 iki 2, nuo 6 iki 8.
Trečiad. nuo 10-12; penktadienį 10-2.
Šeštadieniais 10—2 val. po pietų.

LIETUVIAI AKIŲ GYDYTOJAI

Dr. Kazimieras MICHEL
Optometristas - Orthoptistas
Gydo nusilpusias ir nervuotas akis. Egzaminuoja akis ir pritaiko akinius. Išgydo kreivas akis be operacijos. Įdeda netikrą — artificialę akį pagal sveiką. Praktikuoja per 39 metus. Kalba lietuviškai.
4654 SO. ASHLAND AVENUE
Telefonas: YArds 7-6616
Nuo 9:30 val. ryto iki 8 val. vakaro. Geras patarnavimas.

Mes mokame 3½%

MIDLAND Savings and Loan Association

PER 40 METŲ VISŲ LIETUVIŠKŲ KOLONIJŲ SAUGIAUSIA IR PELNINGIAUSIA TAUPYMO BENDROVĖ

4038 Archer Avenue Tel. LA3-6719

AUGUST SALDUKAS Prezidentas

MUTUAL FEDERAL SAVINGS & LOAN ASSN.

SAVINGS INSURED UP TO $10,000

MUTUAL FEDERAL SAVINGS

pataria:

1. Nepraleiskit visų uždirbtų pinigų. Taupykit nors dalį.
2. Pinigams padėti nereikia važinėti. Juos galite pasiųsti paštu. Mes apmokėsime pašto išlaidas.
3. Planingas taupymas visados moka gerus dividendus.

2202 W. CERMAK ROAD
VIrginia 7-7747
JOHN J. KAZANAUSKAS, Pres.

Chartered and Supervised by the U. S. Government

ĮSTAIGOS VALANDOS: Kasdien nuo 9-tos ryto iki 5 val. vakaro. Ketvirtadieniais nuo 9-tos ryto iki 8 val. vakaro. Šeštadieniais nuo 9-tos val. ryto iki 1 valandos po pietų. Trečiadieniais visai neatidaroma.

SIUNTINIAI Į LIETUVĄ

POLISH PAVILION CO. siunčia į Lietuvą siuntinius su angliška medžiaga kostiumams, maistu, avalyne, vaistais ir kt. (į kitus Europos kraštus tik maistą) su pilna 100% garantija. Visi mokesčiai sumokami čia, gavėjas nieko nemoka. Siuntiniai siunčiami iš Europos sandėlių. Greitas pristatymas.

PRAŠYKITE MŪSŲ SIUNTINIŲ SĄRAŠŲ:

POLISH PAVILION
PARCELS AND MEDICINE TO POLAND
LESLIE SOCHA, Savininkas
5705 Chene Street Detroit 11, Mich.
Telefonas WAlnut 1-6996

Savotiškas bandymas

Teisėjas James A. Geroulis patvarkė, kad trys jaunuoliai, kaltinamieji kaip plėšikai, stačiai, be jokio teismo sprendimo, būtų pasodinti į kalėjimą. Laikas — du mėnesiai. "Tegul pažįsta kalėjimo skonį". Jeigu gailėsis dėl savo nusikaltimo, žada per Kalėdas išleisti. Bet užstatas nuo $2,000 bus pakeltas iki $20,000 kiekvienam.

Jaunuoliai — Robert E. George, 17 m., jo brolis Robert F., 19 m., abu iš 2419 E. 107 St., ir Dennis Fogarty, 18 m., 3006 E. 87 St. — apiplėšė rūbų krautuvę, 2255 E. 95th St., ir padarė nuostolių $750.

NUOLAIDOS ANT TELEVIZIJŲ

	Buvo	Dabar
Arvin 21 colio TV	$199	$119
Capehart 17 col. console	$199	$119
General 21" stalo mod.	$169	$ 99
Natalie Kalmus 24" cons.	$299	$169
DuMont 21" console	$299	$169
Sylvania 21" console	$349	$229
Philco 21 col. console	$249	$179
Zenith 21 col. console	$289	$189
Admiral 21" stalo mod.	$169	$129
Gen. Electric 21" console	$329	$189
RCA-Victor 21" stalo m.	$225	$149
Sonora 21" kombinacija	$300	$199

30 DIENŲ DYKAI IŠBANDYMUI. LENGVI IŠMOKĖJIMAI.

JOS. F. BUDRIK, Inc.
3241 So. Halsted Street
Tel.: CAlumet 5-7237

Budriko Radio Valanda iš WHFC stoties — 1450 kilocycles — ketvirtadieniais nuo 6-tos iki 7-tos val. vak.

Įmonė atdara pirmadieniais ir ketvirtadieniais nuo 9 iki 9:30 val. vakaro. Kitom dienom nuo 9 iki 6 valandos. Sekmad. nuo 10 iki 5 val. vak.

SLA iždininko K. P. Gugio pareiškimas

ADV. K. P. GUGIS

Beveik 28 metus ėjau mūsų garbingo Susivienijimo Lietuvių Amerikoje iždininko pareigas. Per tuos metus teko būti daugybėje susirinkimų, dalyvauti posėdžiuose, atstovauti SLA ir visą laiką daboti, kad šios milžiniškos mūsų įstaigos finansai ir turtas būtų tinkamoje priežiūroje.

Turiu pasakyti, kad buvo smagu eiti šios didelės organizacijos man uždėtas pareigas. Taip pat bus jauku prisiminti, kad visą mano iždininkavimo laikotarpį organizacijos finansai buvo tinkamoje tvarkoje, neturėjome jokio nemalonaus skandalo.

Man ir toliau bus malonu būti šios didelės ir naudingos organizacijos nariu. Mielai jai patarnausiu savo patarimais. Bet ateityje SLA iždininku nebūsiu ir artėjančiuose rinkimuose nekandidatuosiu. Būsiu eilinis SLA narys.

Šia proga dėkoju visiems SLA nariams ir pareigūnams, kurie per ilgus metus mane nominuodavo, o vėliau už mane balsuodavo.

Kazys P. Gugis

Chicagos Jūrų Skautai ir Skautės dirba ir linksminasi

Š. m. spalio 14 d. Chicagos jūrų skautija buvo surengusi skautų - čių pasilinksminimą. Vakaras praėjo puikioje nuotaikoje, įnešdamas skautų ir skaučių tarpe daug skaidrios nuotaikos. Toks vakaras nėra pirmas Chicagos jūrų skautijos tarpe. Tokie susibūrimai entuziastiškai yra skautų sutinkami. Tad ir šį kartą buvo sušokta, pasivaišinta kavute su sumuštiniais ir pamatyta spalvotas filmas iš šios vasaros stovyklos. Beveik visi matė ekrane patys save besimaudančius, beburiuojančius ar šiaip linksmai praleidžiančius laiką stovykloje. Padėkos žodį tarė psk. Zobarskas, dėkodamas vakaro rengėjams ir kviesdamas svečius, jei kas myli vandenį, įsijungti į Chicagos jūrų skautijos eiles. Vakarą baigėme su pasiryžimu vėl pasimatyti Chicagos jūrų skautijos ruošiamame šokių vakare "Jūros dugne", kuris įvyks š.m. lapkričio 12 d. Lietuvių Auditorijoje. Svečiai maloniai kviečiami atsilankyt ir praleist keletą jaukių valandų. *RS*

Padėkime nuo potvynio nukentėjusiems

Vėl naujos liūtys nusiaubė rytinių JAV pakraščių lietuvius. Į Bendruomenės Valdybos ankstyvesnį kreipimąsi jiems padėti jau daug kas atsiliepė. Tautinio solidarumo jausmas pasirodė esąs gyvas ir stiprus. Tai teikia daug džiaugsmo ir paguodos ir apskritai lietuviškam tautiniam mūsų gyvenimui.

Aukas (čekiais arba piniginiais orderiais) ir toliau prašome siųsti Bendruomenės Valdybos iždininkui J. Staniškiui (7513 Lawnview Ave., Cleveland 3, Ohio) arba Hartfordo apygardos valdybos iždininkui J. Žemaitaičiui (154 Alder St., Waterbury, Conn.).

Dainų šventei remti koncertas

Šeštadienio vakaro koncertas Sokolų salėje turėjo aiškų tikslą — sutelkti lėšų Dainų šventės rengimo reikalams. Tikslas puikus, bet talkininkų, t. y. publikos sutraukė gal tik "vidutiniškai". Nebuvo pilna salė, o balkono nė atidaryti nereikėjo.

Liet. Bendruomenės Chicagos Apygardos vadovybė, kuri ir buvo šio koncerto rengėja, programą buvo parinkusi gan skoningai: moterų ir vyrų chorai ir du solistai vokalistai. Programa neilga, įdomi. Tik, tur būt, dėl publikos vėlavimo, negalėjo punktualiai pradėti.

Pirmuoju pasirodė A. Stephens vadovaujamas moterų choras, sudainuodamas Šimkaus, Karoso, Tallat-Kelpšos, Markaičio ir Jančio dainų, viso penkias ir vieną jų, publikai prašant, pakartojo. Akompanavo Genovaitė Aleksiūnaitė.

Solistas A. Brazis pirmoj programos daly padainavo Šimučio, Sarpaliaus ir Jakubėno komponuotas 3 dainas. Akompanavo A. Kučiūnas.

Solistė Stasė Klimaitė-Pautienienė "Aš čia gyva" G. Gudauskienės kompozicija ir Jakubėno "Daug turėta mylimųjų" baigė pirmąją programos dalį. Ji pradėjo po pertraukos ir antrąją dalį, Charpentier operos Louise arija, dainuodama prancūziškai. Jai akompanovo G. Aleksiūnaitė.

Solistas A. Brazis Gounod Barkarole ir arija iš Traviatos pasirodė pagal programą antrojoj daly. Bet publikai to neužteko. Ji plojimu prašė solistą dar dainuoti. A. Brazio pažymėtina ypatybė — jis daug nesibrangina: turi puikų balsą, mėgsta dainuoti, o kai klausytojai prašo, tai ir dainuoja. Ir šį kartą jis Kačanausko "Gal tu nori" ir ariją iš Carmen operos padainavo "magaryčių".

Vyrų choras dainavo dvi Kačanausko ir vieną Budriūno dainas. Kitos dvi dainos buvo choro partija iš I ir II Rigoletto veiksmų. Vlado Baltrušaičio diriguojamas vyrų choras publikos buvo mielai išklausytas ir prašomas dar dainuoti. Jie priedui padainavo Rubinšteino Demoną. Paskutinius tris dalykus pianinu chorui akompanavo A. Kučiūnas.

Solistė Klimaitė-Pautienienė, akompaniatorė G. Aleksiūnaitė ir dirigentė A. Stephens apdovanotos gėlėmis.

Alice Stehpens chore buvo 17 dalyvių, jos visos pasipuošusios kiekviena skirtingos spalvos ir skirtingo pasiuvimo suknelėmis. Tai sudarė gražų spalvingą vaizdą. Dar viena naujenybė, jos vienas dainas (pagal melodiją, nuotaiką) dainuoja sėdėdamos, o kitas stačios — ir tas sudaro savotiškai įdomų scenovaizdžio pakaitalą.

Po koncerto prasidėjo šokiai lietuviškuoju suktiniu, kurį šonkiai griežė, gal dešimties asmenų, Br. Jonušo orkestras, tačiau šokėjų buvo vos kelios poros, iš vyresniosios naujųjų ateivių kartos, o jaunimas abejingai stebėjo. Kai užlingavo valso muzika, tai šokėjų buvo gausu. Lietuvių bendruomenės prieauglis nebrangina lietuviškų šokių.

Apatinėje svetainėje vyko vaišinimasis. Teko su vienu kitu pažįstamu žodį sumesti. Programa buvo patenkinti, tik dejavo, kad vis mažėja parengimų lankytojų. Vienas amerikonas sako, po metų kitų, ir Lietuvių Auditorija būsianti lietuvių parengimam per didelė salė, jei taip kasmet publikos mažės.

Vienas, jau "šėriau žirgelį" nusiteikęs dainuoti tautietis, susidomėjęs ir naująja "šuns pagrabo" daina. Tai jėzuito Markaičio muzika Aisčio eilėraščiui "Nūmirė karaliaus šuo". Ją dainavo moterų choras. Eilėraštis daug kam patinka, bet lietuviškieji "monarchistai" — "vadistai" nemėgsta to eilėraščio. Pokalbininkas ne iš politinio taško žvelgė, bet ,esą, šuo tai ne lietuvių tautosakinis žirgelis. Ir skautai, gamtos draugai, anais metais smarkiai ginčijęsi dėl "šunų skilties", nesutardami dėl šuns garbinimo.

Apskritai vakaras buvo gana nuotaikingas, tik nežinia, kiek jis pelningas užsibrėžtajam tikslui — Dainų šventei. Kor.

DĖMESIO, DĖMESIO!

Radijo aparatai, su kuriais girdima LIETUVA, Vilnius, Roma ir kiti Europos miestai.

Rašomosios mašinėlės su pilnu lietuvišku raidynu. Galima rašyti 4 kalbomis. Šias prekes gausite pas J. Karvelį, 3322 So. Halsted St., Chicago 8, Ill. Tel.: YArds 7-0677. (Skelb.).

Siuntiniai į Lietuvą

Lietuvių Bendrovė Overseas Cargo Co. siunčia į Lietuvą siuntinius su angliška medžiaga kostiumams, maistu, avalyne, vaistais ir kt. (į kitus Europos kraštus tik maistą) su pilna 100% garantija. Visi mokesčiai sumokami čia, gavėjas nieko nemoka. Siuntiniai siunčiami iš Europos sandėlių. Greitas pristatymas.

Prašykite mūsų siuntinių sąrašų:

OVERSEAS CARGO CO.
4426 So. Rockwell Street,
Chicago 32, Ill.
Tel.: YArds 7-4337
(Skelb.).

GARSINKITĖS "NAUJIENOSE"

RETIRE YOUR OLD HOOVER

—or any other old cleaner

and get two allowances this month only!

Regular trade-in allowance plus Special Retirement Allowance during October!

When you turn in your old Hoover (or any old cleaner) on a new Hoover DeLuxe 63 this month, you get a generous RETIREMENT ALLOWANCE *in addition* to our regular, generous trade-in allowance!

Better come in and see the wonderful new Hoover DeLuxe 63 today. And find out how much your old cleaner has earned in "Retirement Allowance." It'll never be worth more than it is right now!

Now you can own the finest cleaner of them all—

The Hoover DeLuxe 63

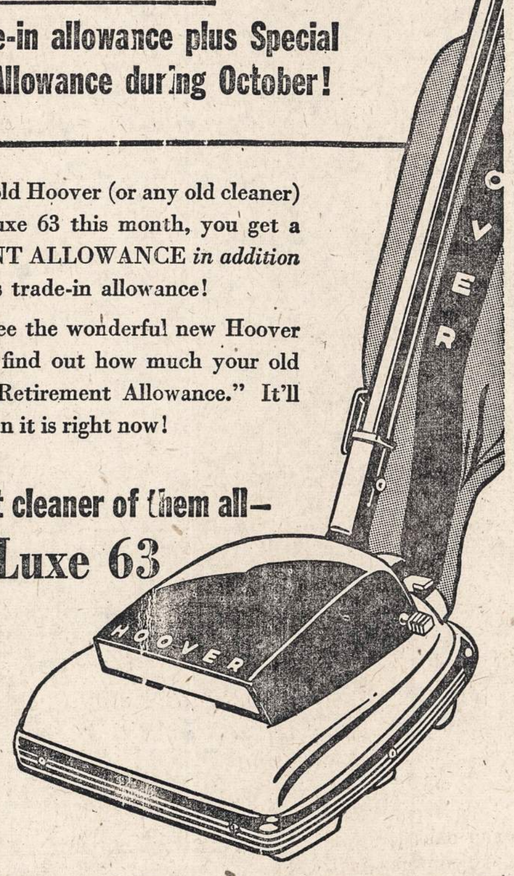

Gets the dirt other cleaners miss because *It Beats as It Sweeps as It Cleans.* Agitators loosen deep-down dirt, bring it to the surface. Brushes sweep it up, powerful suction carries it all into a throwaway bag. Fluffs nap. Keeps colors bright. Prolongs the life of your carpet.

LEO BERMAN HARDWARE and APPLIANCES
1638 W. 63rd Street HEmlock 4-6800
(1 bock West of As hland on 63rd St.)
OPEN MONDAY AND THURSDAY EVENINGS

CLASSIFIED ADS.

HELP WANTED — MALE
Darbininkų Reikia

REIKALINGI VYRAI
dirbti
DIENOMIS IR NAKTIMIS

★ PORTERIAI
★ VALYTOJAI
★ PLOVĖJAI
★ ŠLAVĖJAI

5 dienų, 40 valandų savaitė.
Krautuvės nuolaidų privilegijos
ir daug kitų priedų.
Kreiptis:
EMPLOYMENT OFFICE
9 aukštas

THE FAIR
STATE and ADAMS STS.

AUTOMOBILIŲ MECHANIKO

PAGELBININKŲ.

GREYHOUND GARAGE

901 NO. HALSTED ST.

REIKALINGAS bučeris - mėsininkas, 3-4 dienas savaitėje. RE 7-9263.

RENTING IN GENERAL
Nuomos

IŠNUOMOJAMAS 6 kambarių katedžius kieme, rūsys, šiltas vanduo. 918 W. 35th Place. Teirautis II aukšte iš kiemo.

IŠNUOMOJAMAS kambarys su teise naudotis virtuve. 2435 W. 46th Street

IŠRENDUOJAMAS 2 didelių kambarių butas, nuomininkai turi apšildyti, II aukšte iš priekio. Nuoma $27 per mėnesį. 6015 So. Ashland Ave.

IŠNUOMOJAMAS 6 kambarių butas su baldais arba be baldų, 69th gatvėje. Tel. LAfayette 3-1209.

BUSINESS CHANCES
Biznio Progos

PARDUODAMA TAVERNA
39th ir Campbell. Teirautis LA 3-9733 arba vakarais RE 5-6558.

GROSERNĖ ir delikatesai. Gyvenimui kambariai užpakalyje. Skersai gatvės nuo bažnyčios ir mokyklos. Parduos su nuostoliu. 858 W. 33rd Street.

PARDUODAMA rūbų siuvykla ir valykla. Biznis išdirbtas per 25 metus. Geroje vietoje — gražioje apylinkėje. Mr. K. Jakus, 10302 S. Michigan Ave. PUllman 5-8420

AUTOMOBILES—TRUCKS
Automobiliai — Sunkvežimiai

VIKTORO KOŽICOS
lietuviška gazolino stotis ir auto taisymas
CALL-ME-MOTORS Co.
5759 S. WESTERN AVE. RE 7-9533
Atlickami motoro remontai, lyginimo dažymo darbai ir keičiamos dalys

PAINTERS AND DECORATORS
Maliavotojai ir Popieriuotojai

JONAS PLEIRYS
DAŽYTOJAS - KONTRAKTORIUS
Dažome naujus ir senus namus iš oro ir vidaus. Restoranus, sales ir kt.

Skambinkite: PRescott 9-0225
10046 S. LOWE AVE., CHICAGO

REAL ESTATE FOR SALE
Namai, Žemė — Pardavimui

7 METŲ 2 butų perdalyta 1½ aukšto mūr. rezidencija Marquette Parke. Atskiras įėjimas į II aukštą, ekstra kambarys ir vonia rūsyje, autom. šildymas gazu. Proga tam, kuris nori apleistą namo vidų susitvarkyti. Skubus pardavimas. $17,000. E. Kuršius.

PRIE 63rd ir St. Louis labai gerame stovyje erdvus ir patogus mūro namas, 5 kamb. apačioje ir 2 viršuje; autom. alyva šildymas, uždari porčiai, garažas, 30 pėdų lotas. $16,800. A. Rėklaitis.

LABAI geram stovyje 6 butų apartmentinis namas, puikus rūsys; lotas 75x125, gražus sodelis, gėlės, viskas aptverta nauja tvora. Marquette Parko apylinkėje. $60,000. A. Sirutis.

MARQUETTE Pk. — 5 metų, 1½ aukšto mūro namas, puikiai įrengtas su kilimais, dvigubas garažas, 35 pėdų lotas. $24,800. A. Rėklaitis.

MARQUETTE Parke, labai patogioje vietoje, skubiai parduodamas 5 kmb. mūrinis bungalow (rūsy dar 1 kmb.). Su biznio galimumais. Automatiškas šild. alyva, garažas. Kaina $15,800. K. Juknis.

BRIGHTON Parke prie gero susisiekmo 2 butų namas geram stovyje. Garažas. Tik $14,800. A. Rėklaitis.

4 BUTŲ erdvus, dailus ir šviesus mūro namas. Gražioje apylinkėje, arti Halsted ir 73rd. Tiktai $31,000. K. Juknis.

LABAI gražioje vietoje, tarp medžių, 6 kamb. (3 mieg.) mūr. rezidencija. Naujas garažas. Dvigubas lotas. Arti 67th ir Pulaski Road. $14,000. A. Sirutis.

MARQUETTE Parke gražioj vietoj skubiai parduodamas geras 2 aukštų mūr. namas su gretimu vertingu lotu, kurį galima pirkti ir atskirai. K. Juknis.

TURIME gerą pasirinkimą ir kitokių įvairaus dydžio namų bei visokių biznių, ūkių ir šiaip dėmesio vertų pirkinių.

O TAIP PAT tarpininkaujame butų-kambarių nuomavime.

P. LEONAS
REAL ESTATE
2735 West 71st Street
Visi telefonai: WAlbrook 5-6015

KAS NORI namų, farmų ir biznių pirkti bei parduoti, kas nori gauti paskolas — morgičius, apdraudimus—insuransus, kas nori biznių knygas suvesti Jums nuoširdžiai patarnaus ir pagelbės.

JUOZAS STANAITIS
Telef.: HUdson 3-7828
Namų tel.: PRospect 8-2530
COOK COUNTY BUSINESS BROKERS
9016 S. Cottage Grove Ave., Chicago

KAS perkant arba parduodant namus norite sąžiningo ir lietuviško nuoširdaus patarnavimo kreipkitės į:
VENTA REAL ESTATE
4409 So. Fairfield Ave.
Tel.: LAfayette 3-3881
Kasdien: 9-12 ir 4-7 val. vakaro.
Šeštadieniais 9 ryto iki 8 val. vak.
Trečiadieniais uždaryta.

Prieš pirkdami ar parduodami namus, atlankykite mus

KUTRA - NORKUS REALTY
2405 WEST 51st STREET
WAlbrook 5-5030 — RE 7-7321 (vak.)
PRospect 8-3579 (vak.)

$7,500 PILNA KAINA UŽ 2 BUTUS, 4-4 kamb., 1 kamb. pastogėje. Pečium šild. $2,000 įmokėti. 18th ir Kostner. Svoboda, 3739 W. 26th St. LA 1-7038

FURNITURE AND FIXTURES
Rakandai ir Įrengimai

PARDUODAMI: valgomojo setas $50; baltas moderniškas virimui gazo pečius $50 ir baltas šaldytuvas $55. YArds 7-2682

MISCELLANEOUS
Įvairūs Dalykai

LIETUVIŠKA APDRAUDŲ AGENTŪRA
Gyvybės, ligoninės, automobilių, baldų, namų ir visos kitos apdraudos—asmenims, profesionalams ir biznio įstaigoms. Valstybės patvirtintos kainos.
AGENTAMS IR BROKERIAMS AUKŠČIAUSI KOMISAI.
AUTOMOBILIŲ FINANSAVIMAS. Bankiniai procentai. Nauji automobiliai 4% — vartoti 6%.
VEIKIA NOTARIATAS. Smulkesniai ir nemokamai informacijai gauti skambinkite, rašykite, užeikite:
JONAS KIRVAITIS
INTERSTATE INSURANCE AGENCY
5906 S. Ashland Ave., Chicago 36, Ill.
WAlbrook 5-3671

CONTRACTORS - BUILDERS
Namų Statytojai ir Taisytojai

NAMŲ REMONTAS
(REMODELING)
Atlieku cemento, karpenterio, mūro ir kitus darbus. Iki $2,500 nereikia nieko įmokėti, o už didesnius darbus susitarsime.
Dirbu Chicagoje ir priemiesčiuose.

PETRAS POCIUS
6828 So. Maplewood Ave.
REpublic 7-1223

BUILDING, REMODELING CONTRACTOR
Nauji namai ir garažai, senų namų stogai, kaminai, porčiai ir langai. Cemento ir mūro darbai, pleisteriavimas. dažymas, tile įdėjimas ir įvairūs kiti darbai.
Skambinkite:

LIUDAS TAUJENIS
6828 So. Maplewood Ave.
HEmlock 4-5848