MIDWEST INTER-LIBRARY CENTER CHICAGO

ORAS

Debesuota, šalčiau, dieną 36°, naktį 25. Saulė teka 6:40, leidžiasi 4:31 val.

NAUJIENOS

THE LITHUANIAN DAILY NEWS

The First and Greatest Lithuanian Daily in America
NAUJIENOS
The Lithuanian Daily News
Published by The Lithuanian News Publishing Co., Inc.
1739 So. Halsted St., Chicago 8, Ill.
HAymarket 1-6100
Over One Million Lithuanians In The United States

VOL. XLII Kaina 5c 8, Ill. Trečiadienis, Lapkričio-November 16 d., 1955 m. Price 5c 270

Midwest Inter. Gr. Library Center 5721 Cottage Grove Ave

GENEVOS KONFERENCIJA VISAI SUAŠTRĖJO

ARGENTINOS VYRIAUSYBĖ STOJO Į KOVĄ SU PERONISTŲ UNIJOMIS

Paleido tankus prieš streikuojančius darbininkus

BUENOS AIRES. — Peronistų vadovaujamai darbininkų unijų federacijai CGT paskelbus visuotinį streiką, naujoji Argentinos vyriausybė, vadovaujama generolo Aramburo, paleido į šią lemtingąją kovą tankus ir kitokius kariuomenės dalinius.

Peronistai nuo pat Perono pabėgimo gazdino revoliucionierių vyriausybę visuotiniu streiku ir ligšiolinis vyriausybės vadas, laikinasis prezidentas Lonardi, vengė stoti į atvirą kovą su šia galinga pajėga.

Bet naujajai valdžiai nieko kito nebeliko, kaip pakelti peronistų unijų vadų numestą pirštinę. Vyriausybės pranešimu, ji išėjo laimėtoja iš šios kovos su unijų federacija.

Uždraudė politinius streikus

Gen. Uramburu paskelbė, kad jo vyriausybė niekad neleis unijoms kelti politinius streikus ir kad antradienį organizuotas streikas turėjo tikslo išlaikyti peronistų vadų rankosę politinę galią, suteiktą diktatoriaus Perono, kadangi Perono laikais unijų federacija buvo pasidariusi paklusniu ir galingu įrankiu kovai su diktatūros priešininkais.

Areštavo CGT sekretorius

Paskelbus streiką nelegalų, valdančioji junta įsakė suimti du CGT federacijos sekretorius, Andres Farmini ir Luis Natalini, kurie davė įsakymą darbininkams streikuoti, nepaisant vyriausybės draudimo.

Suimta ir visa eilė antraeilių unijų vadovų, agitatorių, kurstančių darbininkus kovoti su vadinamais streiklaužiais. Kai kuriuose miestuose pasitaikė stiprių susirėmimų tarp kariuomenės ir streikininkų.

Sostinėj streikas buvo jaučiamas mažiausia, kadangi veik visi viešosios tarnybos darbininkai, kaip susisiekimo, transporto, nepaklausė CGT vadų įsakymo streikuoti. Bet kai kuriuose fabrikuose provincijoj darbas sustojo, atėjus labai maža darbininkų.

Kova dviem frontais

Sunkumus naujajai vyriausybei daro ne vien peronistai ir jų galybės įrankis, unijų federacija, CGT, bet ir patys revoliucionieriai, palaiką pašalintąjį laikinąjį prezidentą gen. Lonardi.

Gen. Lonardi ir jo buvęs susisiekimo ministeris gen. Uganda yra namų arešte. Gen. Aramburu pavarė iš kariuomenės 21 generolą, 2 pulkininkus ir vieną majorą. Gen. Lonardi valdžios savaitėmis buvo pašalinti 44 generolai, artimesni ar tolimesni Perono šalininkai.

Revoliucinės vyriausybės silpnybė pareina nuo nesusitarimų tarp įvairių politinių grupių, kurias jungia tik bendra antipatija Peronui. Tarp jų yra ir tokių, kurie nelabai kvaršina galvą diktatūrinės santvarkos, panaikinimu.

Naujoji Uramburu-Rojas vyriausybė, siekia grąžinti Argentinai demokratines institucijas, kaip kad to laukė platieji gyventojų sluoksniai, kai po 9 metų teroro galiausiai griuvo demagogas Juan Peron.

— **Martin Durkin,** buvęs trumpą laiką darbo reikalų sekretorium Eisenhowerio vyriausybėj, AFL vamzdžiatiesių unijos prezidentas, mirė nuo smegenų vėžio, 61 metų amžiaus.

IŠ VISO PASAULIO

★

Jungiasi japonų partijos

TOKIJAS. — Japonų liberalų partija ir iš jų atskilusi demokratų partija susijungė į vieną konservatorių partiją. Kiek anksčiau susivienijo ir nuosaikiųjų socialistų partija su savo kairiasparniais, susibūrusiais į atskirą organizaciją po pasaulinio karo.

Vokietija neišduoda pabėgėlių

BONA. — Federalinė Vokietija atsisakė patenkinti Sovietų reikalavimą grąžinti 37,000 antikomunistinių pabėgėlių. Apie "leidimą" grįžti namo negali būti ir kalbos, sakoma vokiečių atsakyme, nes jiems niekas netrugdo grįžti. Deja, jie visi yra paprašę ir gavę pabėgėlių globą ir ne vienas iš jų nenori grįžti laisvu noru.

Vargas dėl naujo sultono

PARYŽIUS. — Didėjant terorui Maroke, prancūzai buvo priversti grąžinti iš tremtės Ben Youssef ir paskirti jį vėl sultonu, norint apraminti Maroko nacionalistus. Bet Ben Youssef jau dabar rodo, kad jis bus gana savarankiškas. Jis jau pasižadėjo kitą pavasarį aplankyti Ispanijos diktatorių Franco, kuri prancūzai kaltina Maroko sukilėlių rėmimu.

Anglų delegacija į Sov. Sąjungą

MASKVA. — Antradienį į Maskvą atskrido anglų atominių mokslininkų delegacija susipažinti su Sovietų mokslininkų nuveiktais darbais. Sovietų mokslininkai apžiūrėjo kai kurias anglų atomines įmones šią vasarą, pasibaigus tarptautinei konferencijai Genevoj.

Patarė Izraeliui užleisti žemės

TEL AVIV. — Izraelio ministeris pirmininkas Ben-Gurion paaiškino, kad jo vyriausybė atmetė anglų pasiūlymą tarpininkauti derybose su Egiptu svarbiausia dėl patarimo užleisti dalį valdomos teritorijos arabų valstybėms. Į tai anglų premieras Edenas atsakė, kad Izraelis niekad nesusitaikins su Egiptu ir kitais arabų kraštais, jei nesutiks nei kiek nusileisti.

Vliko posėdis įvyks numatytu laiku

NEW YORKAS. — Buvo "Naujienoms" pranešta, kad Vyriausiojo Lietuvos Išlaisvinimo Komiteto posėdis New Yorke atidėtas. Bet posėdis įvyks numatytu laiku — lapkričio 24-25-26 d.d.

Iš Europos rengiasi atkeliauti Vliko pirmininkas M. Krupavičius ir Informacijos Tarnybos valdytojas Martinas Gelžinis.

Anksčiau yra atvažiavęs į JAV Vykdomosios Tarybos narys ir Užsienio Tarnybos valdytojas Dr. P. Karvelis. Jisai, žinoma, dalyvaus taip pat.

Vliką sudarančios grupės turės posėdyje po tris atstovus.

Keturi didieji užs. reik. min. Genevoje pietų metu pas Anglijos užs. reik. ministerį Harold MacMillan. Keturi diplomatai po nepavykusios konferencijos nutarė sušaukti slaptą posėdį. Nepavyko išspręsti trijų pagrindinių problemų: Europos saugumo, Vokietijos suvienijimo ir Rytų-Vakarų nusiginklavimo.

CLEVELAD, LOS ANGELES — PATYS "ĮSPŪDINGIAUSI" SSSR RAŠEIVOMS

Apie Chicagą negali nė pagalvoti, ir vis dėl "Genevos dvasios" priešininkų—pabaltiečių

MASKVA. — Kai kurie Sovietų žurnalistai, besivažinėją po Jungtines Amerikos Valstybes, jau spėjo paskelbti Maskvos laikraščiuose savo įspūdžių. O patys įspūdingiausi dalykai šiems Kremliaus kruvinųjų rūmų dainiams buvo lietuvių, latvių ir estų demonstracijos su piketais Clevelande ir Los Angeles miestuose.

Delegacijos pirmininkas Boris Polevoi "Pravdoj" rašo apie gražų priėmimą Hollywoode, Phoenix, Ariz., ir šen ten kitur, kur jiems dar pasisekė užtikti žmonių, nežinančių bolševikų prigimties ir kur buvo paplepėta apie JAV-SSSR draugystę ir pan. Savo pusėj Polevoi turi Philadelphijos milijonieriaus dukterį Grace Kelly, pagarsėpusią Hollywoodo žvaiždę. Draugiškas pasirodė ir kitas žinomas aktorius, Glenn Ford.

"Chuliganai" įspūdingiausi

Bet Polevoi daug daugiau rašo apie pačius įspūdingiausius vaizdus laisvojoj Amerikoj, apie antikomunistinių pabėgėlių demonstracijas, nežiūrint, kad Kremliaus propagandistai buvo pakviesti valstybės departamento ir tikėjosi kiek saugesnės globos.

"Mano aprašymas būtų neteisingas, jei aš nepaminėčiau tų jėgų, kurių skoniui nepatinka "Genevos dvasia", rašo Polevoi apie įspūdžius Clevelande. Ten juos užpuolę "girti chuliganai" suprask, pabaltiečių piketininkai. Vienas iš jų priėjęs prie rusų automobilio ir pasakęs, kad jis jau kartą buvęs su ginklu rankoj Rusijoj ir kad jie dar kartą ten pasirodysią.

Tas pat Los Angeles mieste

Panašus nemalonus spektaklis pasikartojęs ir Los Angeles mieste, rašo Polevoi. Tai esą tie, kurie pučia į šaltojo karo dūdą, bet, dėja, jiems nepasiseks pakenkti dviejų II pasaulinio karo sąjungininkų draugystei, svajoja raudonųjų carų garbintojas Polevoi.

Phu, toji Chicaga!

Dėl anų "šaltojo karo kurstytojų", Sovietų žurnalistai turėję aplenkti su vingiu Chicagą, kur buvo numatyta apžiūrėti negrų spaudą ir susipažinti su jų gyvenimu (čia jie matyti, manė rasti linčiuojamų negrų, kaip kad jie teberašo savo propagandoj. — Red.).

Jie reikalavę JAV vyriausybę duoti garantijas prieš antikomunistų demonstracijas, bet valstybės departamentas atsisakęs. Taigi, įspūdžiai gana liūdni.

Vėliausios Žinios

★

— Federalinės vyriausybės prokuroras perleido Colorado valstybei teisti John Graham, kuris padėjo bombą į lėktuvą motinai nužudyti. Tas reiškia, kad jis bus teisiamas už žmogžudystę, o ne už sabotažo veiksmus, už kuriuos aukščiausia bausmė tėra tik 10 metų kalėjimo.

— Laidojant Anton Schuessler, dviejų nužudytų vaikų tėvą, mirusį nuo širdies smūgio, policija pastebėjo bažnyčioje įtartinai besielgiantį asmenį, buvusį psichiatrinės ligoninės pacientą ir jį suėmė tardymui. Jis atsisakė duotis tardomas, panaudojant melo detektorių.

— Senatorius McCarthy (resp., Wis.) įteikė senato nuolatinių tyrinėjimų pirmininkui McClellan (dem., Ark.) sąrašą iš 25 įtariamų komunistų, dirbančių federalinėje darbo reikalų valdyboje (NLRB).

— Argentinos sostinėj, streikininkams kovojant su vadinamais stereiklaužiais ir kareiviais, žuvo 1 darbininkas. Dvi darbininkės buvo sužeistos.

— Sovietų valdžia skelbia, kad ji pakėlė atlyginimą kolektyvinių ūkių (kolchozų) darbininkams.

— Aviacijos štabo viršininkas gen. Twining, grįžęs iš Tolimųjų Rytų, priminė, kad ten pavojai taikai nėra sumažėję. Jie tik yra primiršti, komunistams nukreipus Vakarų dėmesį į Europą ir Vidurinius Rytus.

Šilčiausia diena istorijoje

CHICAGA. — Antradienį, lapkričio 15 dieną, 2:30 val. temperatūra pakilo iki 71 laipsnio. Tokios šiltos lapkričio 15 dienos nėra buvę visoj meteorologijos istorijoj.

Teisėjas pripažino Kongresui teisę kvosti rašytoją

McCarthy išvadino O'Connor "5-to straipsnio komunistu"

WASHINGTONAS, D. C. — Federalinio teismo teisėjas Joseph C. McGraraghy atmetė rašytojo Harvey O'Connor iš Winnetka, Ill., skundą prieš sen. McCarthy, buvusį senato nuolatinių tyrinėjimų komiteto pirmininką.

O'Connor reikalavo teismą paskelbti, kad Kongreso komitetai neturi teisės kvosti žmogaus politinių įsitikinimų. McCarthy 1953 metais kvotė O'Connor, kurio keletą knygų yra valstybės departamento bibliotekose užsienio valstybėse.

McCarthy klausė autorių, ar jis priklausė komunistų partijai, kai jis rašė tas knygas. Jam atsisakius aiškintis, buvo iškelta jam byla už kongreso įžeidimą.

Ši byla tęsis toliau, bet O'Connor advokatai nebegalės kalbėti, kad kongresas aplamai neturi teisės klausinėti tokių dalykų, kaip priklausymą komunistams.

Adlai pasiskelbė kandidatu į prezidentus

Prašo visų paramos nominavime

CHICAGA. — Adlai Stevenson, buvęs demokratų kandidatas į prezidentus 1952 metų rinkimuose, buvo pirmas demokratų politikas, kuris pasiskelbė kovosiąs už nominavimą į prezidentinius kandidatus 1956 metais.

1952 metais Stevenson surinko 27 mil. balsų, bet generolas Eisenhoweris, populiarus II pasaulinio karo Vak. sąjungininkų vadas, surinko 5 milijonus balsus daugiau.

Stevenson paprašė paramos ir priminė, kad jam paramą yra pažadėję demokratų vadai, kaip partijos vadovybėj, taip ir vadovybės ribų.

Kitu du galimi demokratų kandidatai, Tennessee senatorius Kefauver ir New Yorko gubernatorius Hariman, pareiškė pasitenkinimą Stevensono pasiskelbimu ir apibūdino jį kaip puikų žmogų ir tinkamą kandidatą į JAV prezidentus.

— Molotovas Genevoj pasiūlė padaryti tokius mainus: Sovietai sutiktų priimti į Jungtines Tautas Ispaniją, jei Vakarai nesipriešintų Orutinės Mongolijos priėmimui.

VAKARŲ INFORMACIJOS ĮSTAIGOS YRA SOVIETAM ŠPIONAŽO CENTRAI

Pasikeisti mokslinėmis žiniomis galima ir be specialių atstovybių, sako Kremliaus atstovas

GENEVA. — Priešpaskutiniame Genevos konferencijos posėdy savitarpiniai debatai įgavo barnių formą, ypač tarp valstybės sekretoriaus Dulles ir Sovietų užsienio reikalų ministerio Molotovo.

Nežiūrint, kad artėja laikas surašyti bendrą komunikatą apie derybas, anot Dulles, "padėjusias vienus kitus dar geriau pažinti", antradienio posėdis buvo pats kovingiausias.

Molotovas neslėpė savo pykčio, kad nepraėjo jo siūlymai, panaikinti suvaržymus eksportuoti į Rusiją karinių medžiagų ir suteikti jiems Vakarų mokslines ir technikines žinias.

Grįžo prie to paties

Rytų-Vakarų ekonominis ir kultūrinis bendradarbiavimas pradėtas svarstyti pirmadienį. Vakarai pasiūlė 17 punktų programą. Molotovas atrinko iš jų tik 7, Sovietams priimtinus, o 11 punktų atmetė.

Nepriėmus Vakarų pasiūlymo, Vakarai atmetė ir Molotovo trijų punktų pasiūlymą (1) laisvą prekybą ir laivininkystę, t. y. privažiavimą ir prie komunistinės Kinijos, 2) pasikeisti moksline literatūra, bet įsileidžiant tik tai, ką Sovietų cenzoriai ras jiems naudinga ir 3) pasikeisti mokslininkų, technikų delegacijomis.

Antradienį bandyta laimė tuose pačiuose klausimuose, bet susitarimo nuotaikos visiškai pablogėjo.

Dulles pasidarė sarkastiškas

Valstybės sekretorius Dulles pareiškė apgailestavimą, kad Sovietų Sąjungoj dar nėra sutvirtėjęs ir įsigalėjęs socializmas, nes, ar kitaip Sovietams reikėtų bijotis kiekvieno naujo pasiūlymo. Čia jis turėjo galvoj Molotovo "išpažintį", paskelbtą žurnale "Komunistas", kad jis žiauriai suklydęs, kai kalbėjo tik apie įgyvendintus socializmo pagrindus, o ne visą socializmą. Dabar vakariečiai turi pritarti Molotovo pirmiesiems išvedžiojimams, kalbėjo Dulles.

Molotovas liepia jo nemokyti

Molotovas patarė vakariečius nemokyti Sovietų, kokioj aukštumoj laikyti rublio santykį su Vakarų valiutą, ir aplamai nesikišti į Sovietų vidaus ir užsienio politikos reikalus.

Vakarų reikalavimas leisti jiems laikyti Sovietų Sąjungoj informacijos centrus, Molotovui pasirodė pats naiviškiausias, tartum Vakarai neturėtų jokios nuovokos apie bolševikinę sistemą: tie informacijos centrai bus špionažo centrai, atšovė Molotovas. Ir Vakarai gali būti ramūs, kad Sovietų valdžia niekad su tuo nesutiks.

Antradienį popietiniame posėdy buvo grįžta ir prie kitų pirmųjų klausimų, kaip Europos saugumo, nusiginklavimo, naujųjų JT narių. Keturi didieji įnikę svaidė į šalį vieni kitų pasiūlymus ir išsivaikščiojo, nesusitarę nė vienu klausimu.

Prašo $119 milijonų arabų pabėgėliams

Maža vilties grįžt į Palestiną

NEW YORKAS. — Jungtinių Tautų agentūros, besirūpinančios Palestinos pabėgėliais arabais, direktorius Henry Labouisse, paprašė dar $119 milijonų, kurie būtų sunaudoti įkurdinti pabėgėlius Jordanijos ir kitose kaimynninėse valstybėse.

Jungtinių Tautų agentūra (UNRRWA) stengiasi, kiek gali, padėti pabėgėliams, bet kadangi jų yra apie milijoną, gaunamos sumos yra per mažos jų padėčiai pagerinti.

Pavojus Vid. Rytų taikai

Agentūros direktorius, darydamas metinį pranešimą JT politiniame komitete, priminė, kad arabų pabėgėlių problema yra susijusi su karų arba taika Viduriniuose Rytuose. Ir po 7 metų tremties arabų troškimas grįžti atgal į Palestiną nėra sumažėjęs.

Egiptas, Sirija, Libanonas ir Jordanija, kur šie pabėgėliai yra prisiglaudę, nedaug ką daro pabėgėliams įkurdinti, dėstė Henry Labousse. Priešingai, pirmosios trys arabų valstybės, esančios JT nariais, nenori nė girdėti apie JT pastangas įkurdinti arabų pabėgėlius tremties kraštuose. Jie kaip reikalavo, taip ir tebereikalauja grąžinti juos atgal į Palestiną.

Bet Izraelis džiaugiai, atsikratęs milijono arabų ir nemano kada nors juos įsileisti atgal, nes teritorija laba maža, o yra dar tūkstančiai žydų kituose arabų kraštuose (Maroke, Alžerijoj, Tunisijoj ir kitur), kur jie yra nesaugūs. Izraelio vyriausybė, padedant Amerikos žydų organizacijoms, tikisi per šiuos metus įkurdinti Izraely apie 50,000 žydų iš arabų kraštų.

Graikai muša anglus moterų priedangoje

Demonstracijos dėl žudiko

NICOSIA, Kipro sala. — Teismui atsisakius pasigailėti Michael Karaolis, 22 metų teroristą, nužudžiusį policininką, studentai ir kitoks jaunimas sukėlė kruvinas protesto demonstracijas prieš anglus.

Demonstrantai Vouni mieste prieš save turėjo gyvą sieną iš savanorių merginų ir moterų ir svaidė per jų galvas akmenis į anglų kareivius.

Anglai, malšindami riaušininkus, sužeidė ir vieną moterį. Ją nuvežė į ligoninę, kartu su kitais 9 sužeistais riaušininkais.

Dar didesnės riaušės kilo Nicosia mieste. Graikai puolė anglų kareivius ir savo policiją akmenimis ir buteliais, nepaisydami gaunamų smūgių guminėmis lazdomis ir ašarinių bombų. Čia sužeista 12 riaušininkų. Vieną sužeistą studentę nuvežė į ligoninę operacijai.

Vienas teroristas bandė nušauti Nicosia teismo narį, bet nepataikė.

IKE GIRIA NEHRU

NEW DELHI, Indnja. — Prezidentas Eisenhoweris pasiuntė premierui Nehru sveikinimą jo 64 metų sukakties proga. JAV prezidentas iškėlė premiero didelius nuopelnus įgyvendinant Indijoj demokratiją.

Gailestingųjų seserų baliuje pabuvus

Na, ir aš nors kartą išsirengiau į prašmatnesnį balių. Šį kartą teko pasigailėti gailestingųjų seselių ir paremti jų gana brangų barą Western Ballroom salėje, lapkričio 12 dienos vakare.

Įsišaknijusiu papročiu, balius prasidėjo žymiai vėliau. Jau iš pat baliaus pradžios Balio P a k š t o šokių orkestras parodė, kad jis yra pirmaeilis mūsų orkestras, nuolat duodąs vis naujų dainų, o šį kartą maloniai nustebinęs savo trio ir kvarteto dainavimu. Grot ir dainuot jiems darėsi vis smagiau, nes salė greit pilnėjo. O neilgai trukus prasidėjo ir meninė programa, kurią atliko solistai Monika Kripkauskienė ir Algirdas Brazis, pianinu palydint A. Kučiūnui.

Monika Kripkauskienė padainavo bene tris lietuviškų melodijų kompozicijas, mūsų muzikų sukurtas, ir porą lengvesnių dalykėlių iš operečių.

Algirdas Brazis taip pat pradėjo lietuvišku repertuaru ir pabaigė arijomis. Po to abu dainininkai sudainavo duetu, o ariją iš operetės "Šokoladinis kareivis" turėjo pakartoti.

Abudu solistai publikos mėgiami ir buvo šiltai priimti, o M. Kripkauskienė gavo ir gėlių. Abu atliko savo uždavinius pasigėrėtinai gražiai.

Na, o po to vėl Pakštas paleido savo kerėjančius šokių garsus, su dainomis ir be jų.

Vienas tik dalykas kiek nublankino viso baliaus pasisekimą — tai netinkamas staliukų tvarkymas. Publikai jau būriais veržiantis pro salės duris ir veltui ieškant vietos atsisėsti, staliukus tvarkančios pareigūnės dar nė nebuvo ateita, o kitos rengėjos nenorėjo kištis ne į savo pareigas. Tačiau kai malonėjo ateiti pati pareigūnė, ji taip ėmė tvarkyti susėdimą, jog kai kam teko susiglausti su svetima kompanija prie vieno stalo, o kiek vėliau atėję to paties stalo kompanijonai turėjo šlietis su kėdėmis prie nuosavojo stalo.

Per menka reklama apie staliukų užsakymą prieš balių čia pilnumoje atsiliepė. Argi rengėjams būtų jau taip sunku paduoti laikraščiams žinutes su informacija apie stalų užsakymą ir pakartoti tą žinutę kronikoj bent dvi tris dienas prieš parengimą.

Šiaip gi gailestingosios seserys turėjo linksmą ir šaunų balių, kuris tikriausiai duos joms gražaus pelno.

Man gi jis paliks atmintinų įspūdžių, ypač piniginės atžvilgiu ir skaudančios galvos gydymu... *Aršus*

Padėkime artimiesiems Lietuvoje

Plačiai pagarsėjusi Amerikos žemyne Patria Gift Parcel Co. pavedė lietuviškai valyklai Public Cleaner atidaryti naują siuntinių užsakymų skyrių į Lietuvą ir kitus SSSR užimtus kraštus.

Priimame žodžiu ir raštu pilnai apmokėtus medžiagų, avalynės, maisto ir vaistų užsakymus ir garantuojame 100%. Dirbama kasdien valyklos darbo valandomis.

PATRIA GIFT PARCEL CO.
3741 West 26th Street
Chicago 23, Ill.
CRawford 7-2126

(Skelb.)

Join the GROUND OBSERVER CORPS
CALL CIVIL DEFENSE

Čičinskai tremtyje

LAISVOJI TRIBŪNA

Žinomų seimų griovėjo Čičinsko principas buvo tik vienas. Pasaulyje egzistuoja jis vienas ir jo viena valia. Kas su tuo nesutinka, Čičinskas rėkia: Ne pozwalam! Tada sąlygos buvo palankios jam griauti seimus. Tada nežinota daugumos dėsnio.

Tautininkų pasitraukimas iš Lietuvos laisvinimo darbo labai primena Čičinsko filosofiją. Jeigu "Ne pozwalam!" nerespektuoja, tautininkai traukiasi iš taip sunkiai sulipdytos Lietuvos laisvinimo darbo vienybės. Traukiasi tik dėl to, kad ne jie vadovauja, o kiti jiems pritaria, kaip kad Smetonos seimas tik pritardavo ne jo rinktos vyriausybės deklaracijoms.

Bet laikai dabar ne tie, ir šie Čičinskai nesugriaus nei Vliko, nei Alto. Pasitraukę jie stovės nuošaliai didelio darbo, zizės kaip muselė prie dirbančio jaučio ragų.

Jau dvi grupės pasitraukė iš Vliko, neapgalvodamos savo veiksmų. Tos grupės dabar malasi savitarpinėse konferencijose, pasitarimuose, išsibara per savo spaudą. Bet ar tai dalyvavimas Lietuvos laisvinimo darbe? Jie net nestovi greta to didelio darbo. Jie tvorele atsivėrę, už tvoros tupi. O darbas eina toliau, — septyni vieno nelaukia.

Kas, jeigu ne ALT, nuveikė tuos darbus, kada apie Lietuvą, kad ir Vasario šešioliktosios dienos proga, kalba dešimtys senatorių ir kongresmanų? Kas padarė Lietuvos ir Pabaltijo pavergimo faktą labai geru arkliukų kiekvienam senatoriui, ir žurnalistui, kada užeina kalba apie Sovietų imperializmą? Tik ALT ir Europoje jo išlaikomas VLIK. Ar tai yra Diplomatijos Šefo, ALTS ar Lietuvių Fronto nuopelnai? Ne ir ne!

Kas traukiasi iš bendrojo darbo, tas netiki Lietuvos gajumu. Formaliai gi, kenkimas laisvinimo darbui Lietuvos piliečiui yra baustinas pagal "Valstybės ir Tautos saugumo įstatymą". Kooperuoti vartų niekas neužtrenkia; net brangina ir netikusį kooperavimą. Prieš kitas tautas iki šiol lietuvių tauta stovėjo kaip vienintėlė, kurios valia sutilpo viename organe. Dabar imame slinkti į įprastą kitoms emigracijoms balsą: kiek vadukų, tiek ir partijėlių.

Atsiminkite naujieji ponai Čičinskai seną pasakėčią, kur tėvas liepė vaikams atskiromis vytelėmis šluotą sulaužyti. Vaikai bematant tai padarė. O kada tėvas šluota surišo, net stipruolis nepajėgė jos sulaužyti. Ta šluota šluosime maskolius iš Lietuvos; kaip jūs tada pasirodysite, laikydami rankose aptrupėjusius, sulaužytus vytelius? Ir liks tik viena išeitis: ims tėvas ar motina tą vytelę ir įkirs jums tada į pasturgalį už išdykavimus tremties laikais. G.

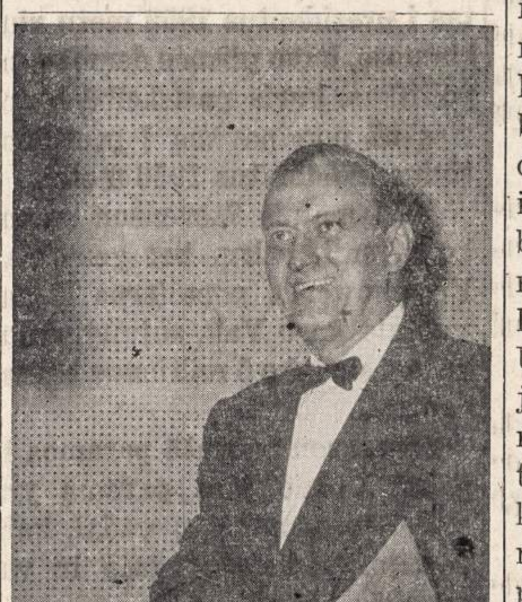

Trečiadienio vakarais "Šaltimiero Radijo" transliuoja Stasio Kernagio muziką ir dainą lygiai 8 v. v., iš galingos 5,000-watt WGES, 1390-kc. Klausykite!

Wake Up! Sign Up! Look Up!
Join the GROUND OBSERVER CORPS
CALL CIVIL DEFENSE

Graži šventė Tėviškės parapijoje

Visas protestantiškasis pasaulis šiomis dienomis šventė Reformacijos šventę. Chicagoje ypač liuteronų tarpe buvo atšvęsta spalio 30 ir lapkričio m. 6 dienomis bendromis iškilmėmis Rockefellerio Memorial bažnyčioje: praeitą sekmadienį visos Ev. Liut. Bažnyčios, o spalio 30 d. Missouri Liut. Bažnyčia. Ir lietuvių ev. parapijose buvo ši šventė iškilmingai atšvęsta. Tėviškės Liet. Ev. Liut. Parapijoje, Šv. Petro ir Povilo liut. bažnyčioje, So. Halsted ir 19 Place, įvyko iškilmingos pamaldos lapkričio mėn. 6 d. 1 val. Keturi kunigai sakė Reformacijos tema pamokslus: kun. Harry Nuudy, Estijos Ev. Liut. Bažnyčios atstovas, pabrėžė dabarties "gerąją kovą" prieš raudonąjį žmonijos priešą, kviesdamas pagyvinti šią kovą iki pergalės. Choras, vadovaujamas žinomo veikėjo p. M. Lacyčio, sugiedojo "Kelkitės apsišarvuokit, Kristaus karžygiai visi! Stokit ir stipriai kovokit, kol dar nesat perblokšti, nes baisus ir smarkus priešas siautėja prieš mus..." Lietuvių ev. reformatų kunigas Povilas Dilys kalbėjo apie atgailos ir tikrosios laisvės svarbumą, teol. kand. Algirdas Jurėnas apie vidinę reformaciją ir parapijos kunigas Ansas Trakis apie krikščioniškąjį pašaukimą. Pamaldas dar pagražino ir kitomis giesmėmis choras ir p. Leono Gružo solo. Itin galingai ir darniai sugrojo dūdų orkestras, vadovaujamas p. J. Jablonskio. Pamaldų metu buvo surinkta per $100 lietuvių ev. liut. spaudos reikalams. Po pamaldų bažnyčios salėje Moterų Draugija buvo gražiai padengusi stalus. Pedagogas Alfredas Vėlius kalbėjo ta proga apie sunkiąją krikščionių buklę už "Geležinės uždangos". Parapijos pirmininkas, buv. gimnazijos direktorius p. M. E. Nauburas, pasidžiaugė parapijos veikla bei augimu, kad kartu paminėta ir parapijos keturių metų gyvavimo sukaktis. Prisiminta ir parapijos kunigo, vicesenjoro A. Trakio, penkiolikos metų kunigystės sukaktis. Jis pradėjo savo kunigystę tėviškės liūdniausiu laiku, jau bolševikams ją pavergus, 1940 metais Tauragėje. Visą tremties laiką beveik be jokio atlyginimo dirbo net vadovaujančiose pareigose bažnytinį darbą lietuvių tarpe. Jau keturius metus aptarnauja šią parapiją, neimdamas atlyginimo. Kitais darbais užsidirba savo pragyvenimą. Ta proga parapijos taryba padovanojo jam pianiną. Kun. Trakiui tai buvo staigmena. Savo padėkos žodyje išreiškė, kad dirbti ir kovoti už tėvų brangų palikimą, už tiesą yra kilniausioji tarnyba, kuri teikia šalia sunkių pergyvenimų dvasinių gėrybių. Jaunimas, Sek. Mokyklos vaikai deklamacijomis ir giesmėmis šį pobūvį pagyvino. Buvo prisiminta ir Vokietijoje gyvenantieji. Surinkta apie $200 kalėdiniams paketėliams pasiųsti. Tuo reikalu bus dar renkama iki lapkričio 15 dienos. Nuoširdžiai pasveikinti iš Vokietijos naujai atvykusieji, būtent Albrechtų, Dilbų, Benderių, Kiaupų, Zandavų, Stempelių, Česnų, Nenortų šeimos, p. U. Jankienė iš Bitėnų, p. J. Naujokas, ir kiti. Palinkėta ir jiems rasti tėviškę naujame kontinente. Jaukioj nuotaikoj praleidę kelias valandas, išsiskirstėme su nauju ryžtu dirbti savo ir kitų palaimai. Pr. Srugys

Help Fight TB

Buy Christmas Seals

PIRKITE JAV TAUPYMO BONUS.

SUSIRINKIMŲ IR PARENGIMŲ PRANEŠIMAI

Humboldt Park Lietuvių Klubo susirinkimas įvyks šį trečiadienį, lapkr. 16 d., svetainėje 3600 W. North Ave. Nepamirškite būti. —**Valdyba.**

Žemaičių Kultūros Klubo susirinkimas įvyks trečiadienį, lapkričio 16 d., Hollywood Inn svet., 2417 W. 43rd St., 7:30 val. vakare. Nariai prašomi dalyvauti, nes metinis parengimas čia pat ir reikia darbininkų.
—**Nellie Wilcop**, nut. rašt.

Vykstantieji į Liet. Studentų S-gos JAV visuotinį suvažiavimą, įvykstantį š. m. lapkričio mėn. 25-26 d. Clevelande, prašomi kuo greičiau registruotis pas kol. Danutę Bartuškaitę, telef.: VIrginia 7-7136. Registruotis ne vėliau lapkričio 18 d.

"NAUJIENAS" SKAITO VISŲ SROVIŲ ŽMONĖS: DARBININKAI, BIZNIERIAI, PROFESIONALAI, DVASININKAI, VALSTYBININKAI, MOKSLININKAI JIE ŽINO, KAD "NAUJIENOS" PADUODA TEISINGIAUSIAS ŽINIAS IR GERIAUSIUS RAŠTUS

†
JUOZAPAS VALUŽIS
724 W. 18th Street

Mirė 1955 m. lapkričio mėn. 15 dieną, 5:15 val. ryte, sulaukęs pusės amžiaus. Gimęs Lietuvoje, Kauno apskr., Kaulių parapijoje, Karklynų kaime.

Amerikoje išgyveno 50 metų.

Paliko nuliūdę: žmona Elzbieta (pagal tėvus Ševinskaitė, pagal pirmą vyrą Kadošius); dvi podukros: Ona Adomaitis, žentas Petras; Isabel Miller, žentas Pranas; posūnis Jonas Kadošius, marti Josephine; 5 anūkai: Clarence ir Jonas Miller; Joyce, Jonas ir Gerald Kadošius; pusbrolis Kazimieras Trakas su šeima ir kiti giminės, draugai bei pažįstami.

Priklausė Chicagos Lietuvių Draugijai.

Kūnas bus pašarvotas lapkričio 16 d., 1 val. po pietų Jurgio F. Rudmino koplyčioje, 3319 S. Lituanica Ave.

Šeštadienį, lapkričio 19 dieną, 1:30 valandą po pietų bus lydimas iš koplyčios į Lietuvių Tautines kapines.

Visi a. a. Juozapo Valužio giminės, draugai bei pažįstamieji nuoširdžiai kviečiami dalyvauti laidotuvėse ir suteikti jam paskutinį patarnavimą ir atsisveikinimą. Nuliūdę lieka:

Žmona, Podukros, Žentai, Posūnis, Marti, Anūkai, Pusbrolis ir kiti Giminės.

Laidotuvių direkt. Jurgis F. Rudminas. Tel.: YArds 7-1138.

JUOZAPAS MOLIS
5915 So. California Ave.

Mirė 1955 m. lapkričio 13 d., 9 val ryte, sulaukęs pusės amž. Gimęs Lietuvoje, Telšių apskr.

Amerikoje išgyveno 50 metų.

Žmona Elzbieta, pagal tėvus Simoniūtė mirusi prieš 5 metus.

Paliko nuliūdę: sūnus Jonas, marti Marie; 2 anūkės: Barbara ir Elizabeth; duktė Eleonora Casolari, žentas Authur ir kiti giminės, draugai bei pažįstami.

Priklausė Meno ir Dramos Draugijai.

Kūnas pašarvotas Petro Bieliūno koplyčioje, 4348 So. California Ave.

Ketvirtadienį, lapkričio 17 d., 8:30 val. ryte, kūnas bus lydimas iš koplyčios į Nekalto Prasidėjimo Panelės Švč. parapijos bažnyčią, o po gedulingų pamaldų bus laidojamas Šv. Kazimiero kapinėse.

Visi a. a. Juozapo Molio giminės, draugai bei pažįstami nuoširdžiai kviečiami dalyvauti laidotuvėse ir suteikti jam paskutinį patarnavimą ir atsisveikinimą. Nuliūdę lieka:

Sūnus, Marti, Duktė, Žentas, Anūkės ir kiti Giminės.

Laidotuvių direkt. Petras Bieliūnas. Tel.: LA 3-3572.

Metinė Mirties Sukaktis
A. † A.
MARIJONA SHIMKUS
gyv. Rhinelander, Wisc.

Mirė 1954 m. lapkričio 28 d., sulaukusi 65 metų amžiaus.

Gimė Lietuvoje.

Palaidota St. Joseph kapinėse, Rhinelander, Wisconsin.

Paliko nuliūdę: vyras Frank, gyv. Rhinelander, Wis.; 4 sūnūs: Stanley, marti Stella; Albert, marti Marcie; Anton, visi gyv. Chicagoje; John, gyvena Rhinelander, Wis.; 2 dukterys: Helen, žentas Leonard Šerauskas; Jean, žentas Charles Akavickas, gyv. Wasau, Wis.; sesuo Kaziunė Mashaski ir jos šeima ir daug kitų giminių, draugų bei pažįstamų.

Mūsų brangiausiai Marijonai Shimkus pagerbti bus laikomos Šv. Mišios Šv. Kryžiaus bažnyčioje, esančioje 4600 So. Wood St., Chicagoje, 1955 m. lapkr. 19 dieną, 7 val. ryto. Kviečiame visus giminės, draugus ir pažįstamus atsilankyti į pamaldas, o paskui į namus, esančius 4629 S. Paulina. Tel: YArds 7-8955.

Mes Tavęs, Mūsų Brangiausioji, niekuomet neužmiršime. Tu pas mus jau nebesugrįši, bet mes anksčiau ar vėliau pas Tave nueisime. Tebūna Tau lengva ši žemelė. Nuliūdę lieka:

Vyras, Sūnūs, Dukterys, Marčios, Žentai, Anūkai, Sesuo, Švogeris ir Giminės.

MIDLAND Savings and Loan Association
Mes mokame 3½%
PER 40 METU VISU LIETUVIŠKU KOLONIJU SAUGIAUSIA, IR PELNINGIAUSIA TAUPYMO BENDROVĖ
INSURED
4038 Archer Avenue Tel. LA3-6719
AUGUST SALDUKAS Prezidentas

MOVING APDRAUSTAS PERKRAUSTYMAS MOVING
IS TOLI IR ARTI
Nauji dideli trokai - Naujausi kraustymo įrankiai
Ilgų metų patyrimas - Pigus ir sąžiningas patarnavimas
JUOZAS NAUJOKAITIS
2022 W. 69 St. Chicago 36, Ill. Tel. WAlbrook 5-9209

BUICK'AS
LIETUVIŠKAS
AUTOMOBILIS

PRADĖK TAUPYTI ŠIANDIEN, - TURĖSI RYTOJ!
TAIGI PRADĖK TAUPYTI ŠIOJE LIETUVIŠKOJE ĮSTAIGOJE.
Kiekvieno taupytojo indėliai yra apdrausti iki $10,000.00.
BRIGHTON SAVINGS and LOAN ASS'N.
4071 Archer Ave. Tel.: LAfayette 3-8248
(į vakarus nuo California Avenue)
CHARLES ZEKAS, Secretary
OFISO VALANDOS:
Pirmad., Antrad., Penktad. ir Šeštadienį 9:00 ryte iki 4:30 val. po pietų.
Trečiad. 9:00 ryte iki 12 val. dieną. Ketvirt. 9:30 ryte iki 8:00 val. vak.

URBA Gėlės Mylintiems Vestuvėms Banketams Laidotuvėms Papuošimams.
GĖLININKAS
4180 ARCHER AVENUE
Tel.: LA 3-5800 arba LA 3-5870

GUŽAUSKŲ
BEVERLY HILLS GĖLINYČIA
GĖLĖS VISOMS PROGOMS
2443 W. 63rd STREET
Telefonai: PR 8-0833 ir PR 8-0834

GĖLININKAS
(PUTRAMENTAS)
Linksmumo arba liūdesio valandoje Gražiausios Gėlės ir Vainikai. Antkapių papuošimai ir sezoninės kapams gėlės.
ROY R. PETRO (Putramentas)
5519 So. Harlem Avenue
POrtsmouth 7-9020

LOVEIKIS Siunčiam Gėles Telegramu į Visas Pasaulio Dalis.
KVIETKININKAS
Gėlės Vestuvėms, Banketams ir Pagrabams.
3316 So. Halsted St. YArds 7-7308

A. PETKUS
LAIDOTUVIŲ DIREKTORIUS
6812 So. Western Avenue
1410 South 50th Avenue
CICERO, ILLINOIS
TELEFONAI:
GRovehill 6-2345-6 TOwnhall 3-2109
KOPLYČIOS VISOSE MIESTO DALYSE

John F. Eudeikis
LAIDOTUVIŲ DIREKTORIUS
Seniausia ir Didžiausia Laidojimo Įstaiga
AMBULANCE DIENĄ IR NAKTĮ
4605-07 So. Hermitage Avenue
Tel.: YArds 7-1741—1742 ir LAfayette 3-9851
★
4330-34 So. California Avenue
Telefonas: LAfayette 3-0440
Mūsų radio programos šeštadieniais 9:15 ryto iš WGES, 1390 kil.
MODERNIŠKOS AIR-CONDITIONED KOPLYČIOS

LIŪDESIO VALANDOJE ŠAUKITE
MAŽEIKA & EVANS
LAIDOTUVIŲ DIREKTORIAI
3 ATSKIROS VĖSINAMOS KOPLYČIOS
6845 S. Western Ave. RE 7-8600-8601
Gyvenantiem kitose miesto dalyse gausim koplyčią arčiau jūsų namų.

NARIAI Chicagos Lietuvių Laidotuvių Direktorių Asociacijos
AMBULANCE PATARNAVIMAS DIENĄ IR NAKTĮ.
★
TURIME KOPLYČIAS VISOSE MIESTO DALYSE.

PETRAS BIELIŪNAS
4348 S. CALIFORNIA AVE. Phone: LAfayette 3-3572

GEORGE F. RUDMIN
3319 S. LITUANICA AVE. Tel.: YArds 7-1138-1139

P. J. RIDIKAS
3354 S. HALSTED STREET Phone: YArds 7-1911

LEONARD BUKAUSKAS
10821 S. MICHIGAN AVE. Phone: COmmodore 4-2228

VASAITIS - BUTKUS
1446 S. 50th AVE., Cicero, Ill. Phone: OLympic 2-1003

ANTANAS M. PHILLIPS
3307 LITUANICA AVENUE Phone: YArds 7-3401

ZIGMUND (ZUDYK) ZUDYCKI
1646 W. 46th STREET Phone: YArds 7-0781

STEPONAS C. LACKAWICZ
2424 WEST 69th STREET REpublic 7-1213
2314 WEST 23rd PLACE VIrginia 7-6672

PETRAS P. GURSKIS
659 WEST 18th STREET Phone: SEeley 3-5711

ALFRED VANCE
177 WOODSIDE RD., Riverside, Ill. Tel.: OL 2-5245

GARSINKITĖS "NAUJIENOSE"

Miami, Fla.

Be blogos valios

Kai pirmą kartą rašiau apie p. Viktorą Dzindzeletą, tai informacijas buvau gavęs iš pažįstamų. Nežinau, kokiais sumetimais jie mane suklaidino, pasakodami, kad p. Dzindzeleta jau našlys ir atvyko čia turtingos našlikės ieškoti.

Dabar paaiškėjo, kad nieko panašaus nėra. Pirmiausia p. Dzindzeleta atvyko į Floridą pailsėti, o ne kokiais kitais sumetimais vedinas. Antras dalykas — jis nėra našlys. Jo žmona yra gyva ir dabartiniu laiku kartu su vaikais biznį veda.

Man labai nemalonu, kad apie p. V. Dzindzeletą parašiau tai, kas visiškai yra klaidinga. Turiu pabrėžti, kad iš mano pusės jokios blogos valios nebuvo. Minėtą korespondenciją, kurioje p. Dzindzeleta buvo nušviestas klaidingoje šviesoje, rašiau vien tik pasitikėdamas, jog pažįstami man teikia teisingas informacijas.

Gaila, kad taip įvyko. Ir aš p. Dzindzeletą atsiprašau, kad apie jį paskelbiau tokias netikslias informacijas. —C. K. Braze

PASIMATYKIT SU STANLEY LITVINU

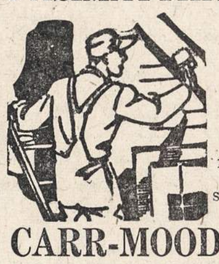

APIE JŪSŲ INSULIACIJOS PROBLEMAS

Dabar yra laikas įrengti savo namą žiemai.

Mes turime išdirbtą reputaciją pilno pasirinkimo A-1 rūšies stako lentų ir namams materiolų.

CARR-MOODY LUMBER COMPANY

3039 SOUTH HALSTED STREET Tel.: VICTORY 2-1272

STANLEY LITWINAS, Mgr. — LIETUVIAI SALESMONAI.

CRANE SAVINGS & LOAN ASSN.

2555 WEST 47th STREET LAfayette 3-1083

B. R. Pietkiewicz, prez.; E. R. Pietkiewicz, sekr. ir advokatas

Mokame aukštus dividendus. Kešiuojame čekius. Parduodame ir išperkame valstybės bonus. Taupytojams patarnavimai veltui.

ATIDARYKITE SĄSKAITĄ ŠIANDIEN. — APDRAUSTA IKI $10,000.

Darbo valandos: pirmad. ir ketvirtad. nuo 9 iki 8 val. vakaro; antradienį ir penktadienį nuo 9 iki 5; trečiadienį uždaryta, o šeštadienį nuo 9 val. iki vidudienio.

Roosevelt Furniture Miegamo Rakandų Išpardavimas

11 gabalų tiktai už $169

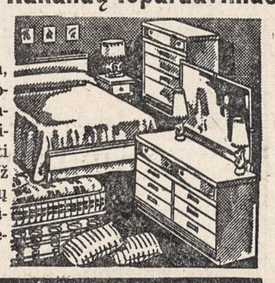

Į šį setą įeina lova, dreseris, komoda, springsai, matrasas su vidujinėm spiruoklėm, 3 vanity stiliaus lempos, 2 miegamos pagalvės ir kilimas. Didelis pasirinkimas ir kitokių baldų. Galima užeiti vakarais. Parduodame išmokėjimams. Už 6 mėnesių išmokėjimus neimame jokių nuošimčių. Prieš perkant baldus, užsukite į šią lietuvišką krautuvę, apžiūrėkite baldus ir patirkite kainas.

ROOSEVELT FURNITURE CO.

2310 W. ROOSEVELT ROAD Tel.: SEeley 3-4711

Krautuvė atidaryta sekmadieniais nuo 11 iki 4:30.

MUTUAL FEDERAL SAVINGS & LOAN ASSN.

SAVINGS INSURED UP TO $10,000

MUTUAL FEDERAL SAVINGS

pataria:

1. Nepraleiskit visų uždirbtų pinigų. Taupykit nors dalį.
2. Pinigams padėti nereikia važinėti. Juos galite pasiųsti paštu. Mes apmokėsime pašto išlaidas.
3. Planingas taupymas visados moka gerus dividendus.

2202 W. CERMAK ROAD

VIrginia 7-7747

JOHN J. KAZANAUSKAS, Pres.

Chartered and Supervised by the U. S. Government

ĮSTAIGOS VALANDOS: Kasdien nuo 9-tos ryto iki 5 val. vakaro. Ketvirtadieniais nuo 9-tos ryto iki 8 val. vakaro. Šeštadieniais nuo 9-tos val. ryto iki 1 valandos po pietų. Trečiadieniais visai neatidaroma.

SLA REIKALAI

Nominuokime Norą Gugienę

Rodos, tik vakar rinkome naują SLA valdybą, o štai jau ir kitos nominacijos, ir tuoj bus kiti rinkimai. Du metai praslinko nejučiom.

Šių metų nominacijos yra įdomios tuo, kad į vieną svarbesnių Pildomosios Tarybos vietų kandidatuoja moteris — Nora Gugienė. Per ilgus metus pavyzdingai ėjęs SLA iždininko pareigas adv. K. P. Gugis šiais metais atsisakė kandidatuoti. Draugų raginama, jo vieton stato savo kandidatūrą jo žmona, Nora Gugienė, kuri beveik per 28 metus buvo iždininko sekretorė ir draugė su savo vyru tvarkė visus SLA iždo reikalus. Jai tos pareigos yra gerai žinomos.

Štai jos pačios žodžiai: "K. P. Gugis nekandidatuoja, bet aš norėčiau būti nominuota ir išrinkta. Man pažįstamos visos finansinės operacijos, nes dažnai tenka susirašinėti įvairiais organizacijos reikalais. Esu įsitikinus, kad galėčiau tinkamai eiti iždininko pareigas. Įdėsiu visą savo energiją ir gerą valią, kad tos pareigos būtų gerai, sąžiningai ir teisingai atliekamos".

Tai yra Noros Gugienės viešai pareikštas mums, SLA nariams, prižadas. Ji prižada, ką tik gali, atiduoti iždininko pareigoms, o iš mūsų prašo tiktai nominacijos ir vėliau išrinkimo.

Kad Nora Gugienė yra pilnai kompetentinga iždininko pareigoms, tai nėra jokios abejonės. Kad ji nepataikaus jokiai sriovei nė politikierių klikoms, tą parodo jos nenuilstantis darbas Balfe, kurį sudaro net keturios srovės. Nuo pat Balfo įsikūrimo, Nora yra Balfo centro sekretorė. Jos bešališkumo ir tolerancijos dėka, daug painių klausimų buvo sėkmingai išspręsta. Balfe ji patinka visiems. Per kiekvienus rinkimus ją išrenkam vienbalsiai.

Senesniems waterburiečiams ji yra žinoma kaipo Nora Prisevičiūtė, kuri juos linksmino kaip talentinga pianistė ir dainininkė. Nė vienas pažangus darbas nebuvo atliktas be jos prisidėjimo. Ištekėjus už advokato K. P. Gugio, ji Chicagoj pagarsėjo kaipo darbšti visuomenininkė, solistė, chorų vedėja ir didelė scenos mylėtoja. Jos namai visuomet buvo ir yra atviri visiems lietuviams artistams. Ji veikė ir veikia daugybėj pažangių lietuvių organizacijų. Marijai Jurgelionienei žuvus nelaimėj, Nora ilgą laiką vedė Moterų skyrių "Naujienose". Ji vartoja gražią lietuvių kalbą ir visuomet galvą guldo už lietuvystę.

Taigi nevien SLA iždininko pareigų žinojimu, bet ir kitais savo nuopelnais ji yra užsitarnavus mūsų paramos. Nominuokime Norą Gugienę į SLA iždininko urėdą ir atėjus rinkimams balsuokime, kad ji būtų išrinkta. **M. Michelsonienė**

4,000 inžinierių

Daugiau negu 4,000 The American Society of Mechanical Engineers narių suvažiavo į Chicagą pirmadienį, kad atžymėtų deimantinio jubiliejaus susirinkimą. Pagrindinė tema bus: "The Engineer and the world of Commerce and Industry".

New York, N. Y.

Kviečiame visus į skautų šventę

Šeštadienį, lapkričio 19 dieną, New Yorko skautai ir skautės švęs trejopas iškilmes: tą dieną įvyks Kariuomenės šventės minėjimas, oficialus skautų buklo atidarymas ir "Tauro" tunto krikštynos.

Programoje: 4 val. iškilminga "Tauro" Tunto ir "Neringos" Vietininkijos sueiga, kurios metu žodį į skautiškąjį jaunimą tars ALB Tarybos pirm. plk. J. Šlepetys. Į šią sueigą prašomi atvykti tik skautai ir skautės, Tėvų — Rėmėjų K-tas ir kviesti svečiai. Visi skautai ir skautės privalo būti uniformuoti. Sueigoje taip pat prašomi dalyvauti ir iš kitų vietovių suvažiavę skautai ir skautės. Sueigos pagrindinis tikslas — paminėti Kariuomenės šventę.

5 val. įvyks iškilminga akademija ryšium su skautų buklo atidarymu. Šioje akademijoje garbės svečiais jau sutiko būti Liet. gen. konsulas J. Budrys, Lietuvos Laisvės K-to pirm. min. V. Sidzikauskas, ALB Tarybos pirm. J. Šlepetys, Apreiškimo par. klebonas kun. N. Pakalnis, New Yorko skautų ir skaučių kapelionas kun. J. Pakalniškis, visuomenininkas J. Ginkus, J. Audėnas, A. Reventas, stud. ateitininkų pirm. S. Bobelis, Santaros pirm. J. Bilėnas, "Šviesos" pirm. A. Ratas ir kiti. Be to, iš įvairių Atlanto pakraščio vietovių mums praneša, kad iš visur skautai ir skautės tą dieną gausiai suvažiuos į N. Yorką. Šioj akademijoj visuomenė kviečiama gausiai dalyvauti. Akademiją praves "Tauro" tuntininkas ps. R. Kezys.

6 val. įvyks meninė programa. Jos metu bus rodomi du spalvoti filmai iš praėjusios "Dainavos" stovyklos (Dr. Avižonio ir G. Peniko), dainuos skautų vyčių oktetas ir bus visa eilė nuotaikingų skautiškų pasirodymų. šią programą praneš vyr. sl. L. Ralys.

Po meninės dalies bus šokiai, dainos ir žaidimai iki 1 val. nakties.

Svečių patogumui skautų ir skaučių mamytės rengia įvairių valgių bufetą, o skautai vyčiai pasirūpins ištroškusiais.

Šventė įvyks skautų bukle, 195 Grand St., Brooklyn, N. Y. Visas vakaro pelnas skiriamas skautų ir skaučių reikalams. Kviečiame visus, ypatingai jaunimą, šioje šventėje dalyvauti. Jei iš toliau atvykstantieji skautai norės gaut nakvynę, apie tai praneša vyr. sl. J. Ulinui, 315 Eldert St., Brooklyn 27, N. Y. Tel. GL 6-2688.

New Yorko Skautų ir Skaučių Vadovybės ir Tėvų — Rėmėjų Komitetas

PAPILDYMAS

SLA 134-os kp. ilgamečių narių pagerbimo banketo p. N. Gugienės aprašyme per mūsų neapsižiūrėjimą tapo praleista sakinyje — Mankienė Konstancija, narė per 31 metus, praleista: **žymiausioji** kuopoje organizatorė, per 3 metus prirašiusi į SLA daug narių.

Labai atsiprašau gerbiamą p. K. Mankienę dėl šio praleidimo. **K. Katkevičienė**

AUTO TAISYMAS IR GASOLINO STOTIS

Atliekami lyginimo ir dažymo darbai. Taisomi motorai, stabdžiai, transmisijos ir t. t. MOBILGAS benzinas, Firestone padangos, baterijos ir automobiliams dalys.

1934 W. 59th Street Tel.: GRovehill 6-9136

M. ČESAS, patyręs automobilių specialistas

SOLTIS HOME APPLIANCES AND FURNITURE

2647 West 51st Street HEmlock 4-7095

OPEN MONDAY AND THURSDAY EVENINGS

Jūsų ir Jūsų šeimos saugumui

Jei turite Universal Savings sąskaitą, tai galite būti tikri:

Kad Jūsų taupomi pinigai atneš Jums daugiau pelno...
Kad Jūs turite lėšų nelaimės atveju...
Kad Jūs galite pirkti pageidaujamą prabangos daiktą tada, kada norite...
Kad turėsite pinigų, kada jie bus reikalingi.

Tarnavome bendruomenei ištisus 32 metus be petraukos, ir tarnybą plečiame. Universal Savings yra draugiška finansinė įstaiga, aptarnaujanti Jūsų kaimynus ir norinti patarnauti Jums.

Esame Federal Savings and Loan Insurance Corporation narys. Santaupos apdraustos iki $10,000.00.

PASTOVI, KAIP BIRUTĖS KALNAS

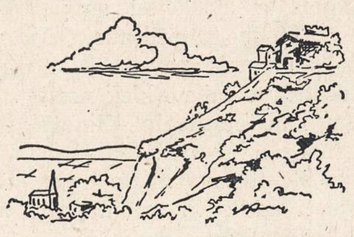

FEDERAL HOME LOAN BANK SYSTEM MEMBER

FEDERAL SAVINGS AND LOAN INSURANCE CORPORATION INSURED UP TO $10,000

Universal Savings & Loan Association

1800 SOUTH HALSTED STREET

Chicago 8, Illinois

Duoną ir įvairias skanias bulkutes kepa

BRUNO'S KEPYKLA

3339 SO. LITUANICA AVE.

Tel.: CLiffside 4-6376

Pristatome į visas krautuves ir restoranus taip pat išsiunčiam į visus artimuosius miestus.

IŠ TOLI AR IŠ ARTI PIGIAI

PERKRAUSTAU (MOVING)

BALDUS IR ĮVAIRIUS DAIKTUS

Perkraustymas saugus, greitas ir tvarkingas. Viskas apdrausta.

ANTANAS VILIMAS

3415 So. Lituanica Ave.

CHICAGO, ILLINOIS

Tel.: FRontier 6-1882

GRADINSKAS

KRAUTUVĖ ir DIRBTUVĖ

Televizija, radijas, fonografai, lempos, baterijos, antenos.

J. G. TELEVISION CO.

2512 WEST 47th STREET

Tel.: FRontier 6-1998

PIGIAI IR SAUGIAI

PERKRAUSTAU BALDUS

VIETOJE IR IŠ TOLIAU

K. EIDUKONIS

Turiu naują didelį sunkvežimį, specialius įrankius ir apdraudas

6930 So. Talman, Chicago 29. Ill.

Tel. GRovehill 6-7096

SAUGUS BALDŲ PERKRAUSTYMAS

iš arti ir toli

NAUJAS 1955 M. SPECIALUS DIDELIS SUNKVEŽIMIS.

Pigus, sąžiningas patarnavimas

Šaukite:

R. ŠERĖNAS

4546 SO. WOOD STREET

Chicago 9, Ill. Tel.: VI 7-2972

RAMUNĖS

Švieži Ramunės žiedai, pusė svaro $1.25: ramunių arbatą visada gerai gert. Liepos žiedai, pusė sv. $1.25: liepos žiedai yra vartojami dėl iššaukimo prakaito, puslės ligų, šalčio ir inkstų ligų. Puplaiškio lapai, pusė sv. $1.25: kartusis puplaiškis gerai nuo kepenų ligų, škarbuto, geltligės, reumatizmo ir kirminų. Trejanka, 75 cenai: trejanka nuo visokių vidurių piktybių. Prisiųsk $4.00, tai gausi viską kas čia yra pasakyta.

ALEXANDER'S CO.

414 BROADWAY

So. Boston 27, Mass.

SOPHIE BARCUS

★

RADIJO VALANDA

Iš Stoties W. G. E. S.

1390 kilocycles

Kasdien: Pirmadienį iki Penktadienio nuo 8:45 iki 9:30 ryte. Šeštadieniais nuo 8:30 iki 9:30 ryto.

Ir kas pirmadienį nuo 7:00 iki 8:00 valandos vakaro.

Sekmadienį 8:30 — 9:30 val. ryto iš stoties WOPA, 1490 kilocycles.

Tel.: HEmlock 4-2413

7121 SO. ROCKWELL ST.

Chicago 29, Illinois

Skaitykite "N-nas"

OPERŲ IŠTRAUKŲ VAKARAS

SUZANNE HAMILTON

Su kostiumais, dekoracijom, orkestru

Su žymiausiais pabaltiečių ir amerikiečių operos solistais

DALYVAUJA:

JOAN MIZGATA ..... koloratūrinis sopranas
SUZANNE HAMILTON ..... sopranas
LOIS GENTILE ..... mezzo-sopranas
VALDEMARS SALNA ..... tenoras
ALGIRDAS BRAZIS ..... baritonas
JOHN VON BLADEL ..... baritonas

ALEXANDER ASTER, Dirigentas

JOSEPH TESSMER, Režisorius

ALGIRDAS BRAZIS

SEKMADIENĮ, LAPKRIČIO 20 DIENĄ,

Sokolų salėje, 2345 So. Kedzie Avenue

Bus pastatytos ištraukos iš operų:

"PAJACAI", "TRUBADURAS" IR "RIGOLETTO"

— ● —

Po spektaklio šokiams groja Balio PAKŠTO orkestras. Apatinėje salėje — latvių vyrų kapela.

— ● —

Pradžia 3:30 valandą po pietų. Įėjimas $2.00

Rengia Lietuvių-Latvių org. komitetas.

VALDEMARS SALNA

NAUJIENOS
THE LITHUANIAN DAILY NEWS
Published Daily Except Sunday by The Lithuanian News Pub. Co., Inc.
1739 South Halsted Street, Chicago 8, Ill. HAymarket 1-6100

Entered as second-class matter March 7, 1914 at the Post Office at Chicago, Ill., under the Act of March 3, 1879.

Subscription Rates:
$9.00 per year in Canada
$9.00 per year outside of Chicago
$10.00 per year in Chicago
5 cents per copy.

Užsakymo kaina:
Chicagoje—paštu:
Metams $10.00
Pusei metų $5.50
Trims mėnesiams $3.00
Vienam mėnesiui $1.25
Chicagoje per išnešiotojus:
Viena kopija 5c.
Savaitei 30c.
Mėnesiui $1.25

Jungtinėse Valstybėse, ne Chicagoje:
Metams $9.00
Pusei metų $5.00
Trims mėnesiams $2.50

Užsieniuose:
Metams $11.00
Pusei metų $5.50
Trims mėnesiams $3.00

Naujienos eina kasdien, išskiriant sekmadienius. Leidžia Naujienų Bendrovė, 1739 S. Halsted Street, Chicago 8, Illinois. Telef.: HAymarket 1-6100.

Pinigus reikia siųsti pašto Money Orderiu kartu su užsakymu.

Geležinė Uždanga Pasilieka

Užsienio reikalų ministeriai Ženevos konferencijoje negalėjo susitarti ir trečiuoju darbotvarkės punktu: kad būtų pagerinti santykiai tarpe Vakarų ir komunizmo imperijos. Vakarų pasiūlymus, labai kuklius, Molotovas griežtai atmetė, atsisakydamas juos net svarstyti.

Anksčiau nebuvo pasiekta susitarimo pirmaisiais dviem darbotvarkės punktais: Vokietijos suvienijimo bei Europos saugumo klausimais ir nusiginklavimo klausimu. Bet Vakarų užsienio reikalų ministeriai vis dar tikėjosi, jog bus galima susikalbėti su Molotovu nors kokiu menkesnės svarbos dalyku, kad konferencija nepasibaigtų visišku fiasco.

Valstybės sekretorius Dulles išdėstė, kad santykiai tarp Vakarų ir Sovietų Sąjungos pagerėtų, jei būtų pašalinti arba bent sušvelninti tie suvaržymai, kurie trukdo laisvą apsikeitimą informacijomis ir susisiekimą. Jisai nurodė, kad tokius trukdymus daro cenzūra, uždėta užsienio korespondentų pranešimams iš Sovietų Sąjungos; keliavimo į Rusiją suvaržymai; Amerikos radijo balso pranešimų trukdymai, ir dirbtinio rublio kurso laikymas, labai nuostolingo užsieniečiams, atvykstantiems į Sovietų Sąjungą.

Atsakydamas į šituos sekretoriaus Dulles'o nurodymus, Kremliaus atstovas puolė Jungtines Valstybes ir vartojo tokius grubijoniškus išsireiškimus, kad vakariečiai nustebo. Jisai sakė, kad ne Rusija, o Amerika ir kitos Vakarų valdžios atkirto susisiekimą su sovietinėmis šalimis. Jisai apibūdino valstybės sekretoriaus pasiūlymus, kaip "neleistiną kišimąsi į vidaus reikalus" Sovietų Sąjungos, ir pareiškė, kad sovietai niekad nepripažins idėjų laisvės, nes po ja slepiasi "propaganda už karą ir atominę ataką".

O kai dėl leidimo užsieniečiams įvažiuoti į Sovietų Sąjungą, tai Rusijos užsienio reikalų ministeris atsakė taip:

"Mes neįsileisime visuomenės padugnių, norinčių aplankyti Sovietų Sąjungą, kad galėtų skleisti priešvalstybines idėjas. Mes žinome, kad šitam tikslui išleidžiama daug milijonų dolerių".

Vadinasi, į Amerikoje gyvenančius žmones, kurie norėtų nuvykti į Rusiją arba kurį kitą komunistų valdomą kraštą ir aplankyti savo gimines, Molotovas žiūri, kaip į "visuomenės padugnes" ir atominio karo kurstytojus!

Sovietų užsienio reikalų ministeris šmeižė Vakarų demokratijas ir plūdo jų piliečius, geidžiančius susiartinti su sovietų imperijos gyventojais ir apsikeisti su jais mintimis. Iš "Ženevos dvasios" nebeliko nė pėdsako.

Rusijos diktatoriai Molotovo lūpomis pareiškė, kad **Geležinė Uždanga turi pasilikti.** Mus tai nė kiek nestebina. Mums visada buvo aišku, kad totalitarinė diktatūra **negali** leisti savo valdiniams laisvai santykiauti su laisvuoju pasauliu, nes ji turi **slėpti** savo piktadarybes nuo pasaulio akių ir turi **slėpti** nuo savo valdinių tiesą apie gyvenimą užsieniuose. Šiais laikais, kada plačios žmonių masės **laisvose šalyse** yra išsikovojusios daug ekonominių ir socialinių pagerinimų, totalitarinis despotizmas gali išsilaikyti, tik pasiremdamas melu ir žmonių apgaudinėjimu.

Reikia stebėtis, kad vakarinių demokratijų vadai dar iki šiol nesupranta šito paprasto dalyko. Argi ir po šios Ženevos konferencijos jie nepaliaus svajoję, kad su bolševikų diktatūra galima santykiauti, kaip su kultūringa valstybe?

APŽVALGA

SOVIETŲ ŽURNALISTAI "INFORMUOJA" RUSUS

Sovietų Rusijos laikraštininkai, atvykusieji pažiūrėti, kaip žmonės gyvena Amerikoj, rašo apie savo kelionę sovietų spaudoje. Jiems labai nepatiko Clevelandas ir Los Angeles, o Chicagą jie visai aplenkė. Bet Phoenix, Ariz., Hollywood, Calif., padarė jiems gerą įspūdį.

Maskvos "Pravdoje" vienas iš tų keliauninkų Boris Polevoy pasakoja, kad Clevelande jie turėjo "nemalonumų". Amerikiečiai žino, kas tenai atsitiko. Sovietų žurnalistus piketavo "dipukai", iškėlę plakatus su užrašais, primenančiais bolševikų daromas šunybes pavergtose šalyse. Spaudos konferencijoje "Naujienų" korespondentas Armonas, kurio žmoną bolševikai išdeportavo į Sibirą, uždavė rusams kelis klausimus, sugadindamas visą jų muziką apie "Ženevos dvasią".

Baisiai tuo pasipiktinęs, Polevoy rašo Maskvos laikrašty:

"Clevelande girti chuliganai apstojo viešbutį ir sulaikė delegaciją daugiau kaip valandą. Vienas tų girtų chuliganų priėjo prie automobilio ir sušuko: 'Aš jau esu buvęs jūsų šalyje su ginklu rankose. Mes vėl ateisime pas jus..."

Sovietų žurnalistas meluoja. Niekas jiems negrasino. O apie tai, kad jisai negalėjo atsakyt į Armono klausimus ir išdūlino, kaip mušt gavęs, iš spaudos konferencijos, Polevoy nutylėjo.

Jisai skundžiasi, kad Los Angeles mieste bolševikų delegacijai tokie pat "chuliganų pokštai" sugadino nuotaiką. Į Chicagą ji nutarė visai nevažiuoti, kai valstybės departamento palydovas "pasakė negalįs užtikrinti mums saugumo".

"Pravdos" rašytojas plūsta "chuliganais" amerikiečius, protestavusius prieš bolševikų despotizmą pavergtuose kraštuose. Bet jisai pats tarnauja valdžiai, kuri yra aršesnė už chuliganus! Ji elgiasi su pagrobtų šalių gyventojais, kaip žmogžudžių ir gengsterių gauja!

K. T. DUBYSA

Valstybės sekretoriaus Dulles vizitai

1. Madridas

Genevos konferencijos rezultatai tamsūs. Keturi ministrai kalbasi, ieško kelių į Europos taiką, o tuo metu Vidurio Rytuose garsiau girdisi jau ne lengvųjų, bet ir sunkiųjų ginklų garsai. Paskutinis planingas karo jėgų susidurimas tarp Egipto ir Izraelio jau galima pavadinti preliudu į paliaubų užbaigą. Kas tą padėtį sudarė ir paskubino veiksmus — žinome ir neliesime. Tenka pridurti, kad Dulle svizitai ton erdvėn rodo, jog padėtis laužo 7 metų laviravimo ir taikinimo varstus. Pasikeitus Izraelio valdžios galvoms, paėmus vadovauti vyriausybei Ben Gurion, kuris laikomas "kietu ir drąsiu vyru", gali Palestinoje prabilti karo ginklų kalba pilnu tempu. Dėl to Dulles ir pradėjo likusį nuo konferavimo laiką išnaudoti vizitams. Nors Paryžiuj Dulles gen. Franko vizitas nepatinka, bet matyti, kad susidariusi padėtis yra tokia svarbi, kad į tai nebuvo atsižvelgta. Spėjama, kad buvo paliestos "smulkmenos", kurias galima suvesti į šiuos punktus: panaudojimas Ispanijos gerų santykių taikai Vidurio Rytuose; aptarimas Ispanijos patekimo į J. Tautas; švelninimas Ispanijos — Prancūzijos įsitempusių santykių su politika Moroke; paaiškinimas JAV vyriausybę verčiančių priežasčių ieškoti šiltesnių santykių su Sovietais. Šie veiksmai, kaip yra žinoma, labai nepatinka ir erzina Ispaniją. Nėra abejonės, kad buvo paliesta JAV bazių statyba ir karinė pagalba Ispanijai. Šis žygis vertinamas kaip tarptautinis Ispanijos padėties sustiprinimas ir jos reikšmės iškėlimas. Pranešama, kad po pasitarimų buvo matyti neslepiamas Dulles ir Franco pasitenkinimas ir atviras nuoširdumas. Vizito pasėkos matysis neilgai trukus.

2. Viena

Sekretorius Dulles lapkričio 6 d. padarė vizitą Austrijai naujųjų Vienos operos rūmų atidarymo proga. Aišku, kad ne vienų rūmų atidarymo tikslu sekretorius vyko. Ten atsirado ir svarbesnių tikslų, tik jie nėra viešai žinomi. Prileidžiama, kad buvo paliesti Austrijos armijos apginklavimo reikalai. Žinome, kad ginklus yra pasiūlusi Sovietų Rusija ir pasakiškai žema kaina. Austrijos vyriausybė ėmė jausti neviešą spaudimą iš sovietų pusės, kad ji visų įsipareigojimų taikos sutartyje neutralumo vykdymą labai vėluoja. Pranešimas buvo, kad Austrijos vyriausybė ir parlamentas ruošia pranešimus apie neutralumo pagreitintą vykdymą. Yra ir slaptesnių reikalų, kurie ima darytis aktualesni. Bet pats svarbiausias reikalas rišamas su pabėgėlių problema. Jau buvo viešai spaudoje reikalaujama (N. Y. Times), kad kas nors susirūpintų pabėgėlių Austrijoje padėtimi ir neleistų savivaliauti "atstovams" iš už geležinės uždangos. Šis reikalas ir buvo paliestas. Nors vyriausybės buvo viešai patikrinta, kad pabėgėliai nebus prievarta išduodami, bet naujiems bėgliams buvo parodytos austrų valdžios paslaugos priešingos patikrinimo ir garantijų. Jau ne vienas iš naujų bėglių buvo atiduotas atgal, ir tokių likimas žinomas — po velėna. Dulles šį reikalą, matyti, aptarė su Austrijos vyriausybe ir, reikia manyti, kad bus nusistatyta palankiau pabėgėlių atžvilgiu.

3. Belgradas

Iš Austrijos Dulles nuvyko pas Tito. Pats vizito faktas yra svarbus. Kaip žinome, nuo gegužės mėnesio, atseit nuo Kremliaus vadų Bulganino ir Chruščiovo vizito Jugoslavijoje, atsirado savotiškas rūkas, kuris apgaubė Jugoslavijos laikyseną. Kai kurie reiškiniai (diplomatiniai ir prekybiniai) ėmė leisti atžalas, kurios sunkiai vakariečių suvirškinamos.

Nepaslaptis, kad Vakarai, ypatingai Amerika, Titui sukišo milijonus dolerių ir apginklavo jo armiją. Vienas Tito mostas — neleidimas kontroliuoti ginklavimo — skaudžiai nuskambėjo Amerikoje. Kaip žinome, Tito turi silpnybę keliauti. Kur tik pakivečiamas, ten jis keliauja. Keliauja su misijomis ir savo malonumui. Taigi ir Dulles, nukeliavęs pas diktatorių Tito, greičiausiai padarė pasiūlymą kitais metais apsilankyti su vizitu Amerikoje.

Sušlubavus Turkijos — Graikijos santykiams, Tito, visai galimas daiktas, buvo prašytas paveikti savo kaimynus, kad pagreitintų atstatyti susipratimą, nes jis buvo organizatorius savisaugos pakto, kurį pasirašė Turkija, Graikija, Jugoslavija bei paliko atidaras duris Italijai.

Kažin, ar glostoma katė nepradės purkšti?

UNITED PRESS-NAUJIENŲ Photo

Darbininkas padeda prez. Eisenhowerio paveikslą, naujuosiuose laikinuose "Baltuosiuose Rūmuose", Gettysburg, Penn., pašto įstaigoje, kur prezidentas, išgijęs nuo širdies atakos, priims valdžios pareigūnus.

T. LIETUVOS SPALIO SVAIGULIAI

IV.

Petrovičius teigia, kad Sovietijos rėmuose panaikinta tautų nelygybė... Tai didžioji nesąmonė ir žmonių apgaulė! O ką reiškia jau pats tas pavadinimas "mūsų vyresnysis brolis rusų tauta", ką sako pavadinimas "didžioji rusų tauta" ir kas eilutė jai dėkingumo reiškimas? Ar rusai nepastatyti į viešpataujančią tautą kitų tautų tarpe? Ką reiškia būtinas brukimas visur rusų kalbos? Ką reiškia net laiškų siuntėjų vertimas rašyti adresus greta lotynų raidžių ir maskolių "graždanka" net laiškams į užsienius siunčiamiems? Iš kur atsirado visais Lietuvos pašaliais rusų gausybė? Kitur jau įsigalėjo tik rusų kalba. Ką reiškia rusams steigimas Lietuvoj atskirų mokyklų jų vaikams? Ar visa tai reiškia tautų lygybę?

Baigdamas savo str., P-čius lyg pasityčiodamas iš pavergtos Lietuvos užguito žmogaus, kartoja dar šias nesąmones:

"Lietuvos TSR, kaip ir kiekviena tarybinių respublikų, turi platų suverenumą, turi teisę savarankiškai spręsti savo reikalus darbo žmonių interesais, turi savo teritoriją, savo konstituciją, savo įstatymus"...

Tai tik pasityčiojimas ir šlykštus melas.

Tiek Lietuvos konstitucija, tiek visi jos įstatymai yra Maskvos padiktuoti, jos primesti ir tik lietuvių kalbon išversti.

Ar turi teisę Tarybų Lietuvos vyriausybė duoti sutikimą be Maskvos pritarimo kuriam nors kolūkiui pakeisti žemės ūkio šaką? Sakysime, vieton grūdų auginimo imti verstis gyvulininkyste? Žinoma, kad ne!

Net T. Lietuvoje einančią, komunistų iš Maskvos kontroliuojamą spaudą negalima tiesioginiai iš T. Lietuvos užsisakyti, reikia kreiptis Maskvon į atitinkamą įstaigą... Še tau, suverenine Lietuvos valstybė su savo teritorija maskoliais kolonizuojama.

Vilniuje nuo Puškino paminklo pastatymo iki Muravjovo paminklui pastatyti vietos teliko mažiau kaip sprindis...

Tokius spalio revoliucija Lietuvos žmonėms atnešė laimėjimus ir sovietinį "laimingąjį gyvenimą".

Sotus, gerai apmokamas komunistų talkininkas Petrovičius gali tyčiotis iš savo tautos žmonių likimo... *P.B.*

(Pabaiga)

Tik kelios dienos

Tik kelios dienos teliko iki banketo, kurį rengia Liet. Socialdemokratų 4 kuopa šeštadienį, lapkričio 19 dieną, Lietuvių Auditorijoje, 7 val. vakare.

Banketo šeimininkės sakė, kad vakarienė bus nepaprastai gera, nes turės kalakutų, dešrų, kugelio, na ir kitokių gardumynų. Jos darbuojasi šios: Sophie Ladiga, Eva Kučinskas, A. Miller, Anna Cizauskas, Petronėlė Gronskis, Marcella Jasinskas, E. Dombro ir M. Stanaitis. Visos šios šeimininkės yra senos veikėjos ir patyrusios, todėl jos neapvils svečių. Tiketus dar galit įsigyti "Naujienose" arba pašaukit telefonu, kad dalyvausit bankete. **Komitetas**

— Buvę tremtiniai, nepamirškite likusių niūriose stovyklose savo draugų. Bent vieną kartą metuose aukokite jiems vienos dienos uždarbį!

AMERIKOS LIETUVIŲ SOCIALISTŲ SĄJUNGOS 50 METŲ JUBILIEJUS

Rašo **Aleksas Ambrose**

(Tęsinys)

Agitacijos ir propagandos darbą Lietuvių Soc. Sąjungoje tvarko josios nutarimai, bet taktiką šalies politikos klausimuose nustato Socialistų Partija (S. P.), kol jos taktika neprieštarauja tarptautinių socialistų konferencijų nutarimams.

Visos LSS reikalų tvarkymui buvo renkamas, vieniems metams, Pildomasis Komitetas iš septynių asmenų.

Pirmas suvažiavimas

Pirmas Lietuvių Soc. Partijos (LSS) suvažiavimas įvyko Newarke 1905 m. geg. 21 d., kartu su Laisvamanių Seimu. Liet. S. P. tada turėjo 23 kp. su 183 nariais. Į Centralinį Komitetą išrinko: organizatorium ir "Kovos" redaktorium J. O. Širvydą; sekr. fin. J. Gribauską; sekr. J. Baltrušaitį; ižd. Dr. J. Šliūpą ir knygium — K. Jonaitį.

Antras suvažiavimas

Organizatorius J. O. Širvydas antram partijos suvažiavimui (Brooklyn, N. Y., 1906 m. birž. 10 dieną) raportavo, kad L.S. P. turi 40 kuopų su 760 narių. Suvažiavime dalyvavo 39 atstovai nuo 15-kos kuopų. Suvažiavime delegatai išrinko Literatūros Komitetą, į kurį įėjo: Dr. J. T. Želvienė, J. Matulaitis, K. Gugis, A. Petraitis, J. Ilgaudas, F. Zyvata, J. Šunskis, F. J. Bagočius, J. Perkūnas, I. Grinius ir J. Krumas.

Prisidėjo prie Am. Soc. Partijos

LSS prisidėjo prie Am. Socialistų Partijos 1916 metais. Nuolatinių ryšių palaikymui tarpe LSS ir Am. S. P., LSS turėjo sekretorių-vertėją, kuris priėmė iš kuopų ir pridavė Am. S. P-jai narių mokesčius ir išvertė į lietuvių kalbą visus svarbesnius Am. Soc. P. pranešimus. Sekretorium-vertėju iki 1919 metų buvo J. V. Stilsonas, po jo — M. Jurgelionienė ir A. Žymontas.

Pijus Grigaitis — atstovas

1906 m. Liet. Socialdemokratų Partija atsiuntė savo oficialų atstovą, Pijų Grigaitį, tikslu paraginti Amerikos lietuvius paremti revoliuciją Lietuvoje ir skelbti tarptautinį socializmą.

Amerikoje Lietuvos Socialdemokratų atstovu jau buvo save pasiskelbęs A. Kišonas-Žagaras. Tikrenybėje Žagaras atstovu nebuvo. Jis savais reikalais keliavo į Ameriką ir atsitiktinai susitiko su Dr. Domaševičium, kuris pasiūlė Žagarui parinkti aukų revoliucijai ir davė laišką.

Per šešis mėnesius P. Grigaitis pasakė lietuviškose kolonijose apie 70 prakalbų (daugelyje mažesnių miestų lietuviai išgirdo pirmu kartu lietuvių kalba), kurias finansavo socialistų kuopos. Atlikęs savo misiją, Grigaitis grįžo į Europą studijuoti. Antru kartu Grigaitis į Ameriką atvyko 1912 metais.

1907 metais Lietuvių Socialistų Partija pakeitė savo vardą į Lietuvių Socialistų Sąjungą — LSS.

Ketvirtas LSS suvažiavimas įvyko 1908 m. Dalyvavo 43 atstovai nuo 17 kuopų. Sąjunga jau turėjo 80 kuopų.

1913 metais Sąjungoje buvo kuopų 141; 1914 metais — 168.

Amerikos lietuvių socialistų laikraščių susivienijimas

Štai kas rašoma apie laikraščių susivienijimą:

Philadelphijoje, Pa., 1913 m. laike LSS susivažiavimo, 31 d. geg. 1 ir 2 birž. vakarais atliko pirmutinę savo konferenciją Amerikos lietuvių socijalistų laikraštininkai. Dalyvavo sekančių laikraščių atstovai:

1. "LAISVĖ" — S. Boston, Mass. J. Neviackas ir V. Paukštys.

2. "KELEIVIS" — So. Boston, Mass. S. Michelsonas.

3. "KOVA" — Philadelphia, Pa. K. Vidikas ir A. Žymantas.

4. "PIRMYN" — Baltimore, Md. P. Grigaitis.

5. "LIETUVIŲ ŽURNALAS" — Chicago, Ill. J. Šmotelis.

Konferencija svarstė klausimą, ar nevertėtų visiems Amerikos lietuvių socijalistų laikraščiams suvienyti ir geriaus sutvarkyti santikius savo tarpe.

Visi dalivavusieji konferencijoje pripažino tokio susivienyjimo reikalingumą, motyvuodami jį tuo, kad eidama išvien lietuvių socijalistų spauda galetų pasekmingiau varyti savo idejinį darbą.

Koks yra ir turi būti tasai darbas, paaiškėjo iš sekančios, konferencijoje vienu balsu priimtos rezoliucijos:

"Mes, lietuvių socijalistų laikraščių redaktoriai ir leidėjai, skaitome savo pareiga ginti darbininkų kliasos reikalus ir skleisti tarpe Amerikos lietuvių darbininkų mokslinio socijalizmo idejas".

Konferencija toliaus nutarė:

Tuoj įsteigti lietuvių socijalistų laikraščių susivienyjimą, kaipo nuolatinę organizaciją, su nuolatiniu sekretorium.

Įstojusieji į tą organizaciją laikraščiai pasižada laikyti draugiškus santikius su vienas kitu, vengdami viso to, kas gali iškelti kivirčus ir nesutikimą tarpe jų.

Ginčai tarpe susivienijusių laikraščių nepasmerkiama, ant kiek jų tikslas yra aiškinti dalyką, o ne kenkti vienas kitam. Polemika ir kritika tečiaus turi buti vedamos rimtai ir draugiškoje formoje.

Apie savo reikalus laikraščių susivienyjimas tars balsavimo keliu. Didžiumos balsų nutarimai bus priverstini kiekvienam usivienyjimo nariui — tečiaus tiktai praktikos, o ne teorijos, dalykuose.

Balsavimuose kiekvienas įeinąs į susivienijimą laikraštis tures vieną balsą.

Vienas konferencijos posedis buvo pavestas laikraščių kalbos ir rašybos klausimui. Tapo pripažinta, kad laikraščių kalba ir rašyba reikalauja nuodugnios reformos. Kaip ją įvykinti, nebuvo plačiaus kalbama; tas dalykas nutarta įtraukti į susivienyjusių laikraščių veikimo programą.

Konferencija nutare apskelbti apie lietuvių socijalistų laikraščių susivienyjimo įsteigimą ir paraginti tuos laikraščius, kurie šutinka su aukščiaus paduotąja konferencijos rezoliucija, prisidėti prie susivienyjimo.

Kreiptis reikia į soc. laikraščių susivienyjimo sekretorių, "Pirmyn" redaktorių, P. Grigaitį (748 W. Lexington St., Baltimore, Md.)

"Naujienos" įstojo 1914 m. balandžio mėnesį kaipo šeštas narys.

Lietuvių Socialistų Sąjungos veikla skaitmenimis

Praeito šimtmečio pabaigoje pradėjęs stiprėti socialistinis jdėjimas, smarkiai plito pirmais divem šio šimtmečio dešimtmečiais.

1914 metais surinkti statistikos duomenys štai ką rodo:

(Bus daugiau)

K. MOTIEJŪNAS

Bendruomenei laikinumą pakeitus

(Tęsinys)

Antra, tie p. St. Barzduko pakviesti 6 valdybos nariai tiesioginiai atsakingi tik prieš pirmininką, bet ne prieš visą bendruomenę. Jeigu jis juos pakvietė, tai logiška, kai nepatiks kuris ar bus neklusnus jam, galės ir atleisti. Netenka ir įrodinėti, kad bendruomenės valdyboje dominuos vadistinė pirmininko nuomonė. Kiti valdybos nariai, aišku, ir nenorės ir negalės savo priešingas nuomones pirmininkui stipriai reikšti, nes jų dalyvavimas valdyboj priklauso tik nuo pirmininko malonės. Kitaip sakant, valdybos nariai prilyginti bendruomenės raštinės tarnautojams, kuriuos pasirinkti yra, be abejojimo, pirmininko teisė. Galima spėti, kad išeinant iš esamos padėties, p. St. Barzdukas valdybon pasirinko tokius asmenis, kurie, jo manymu, yra ar gali būti jam klusnūs. Bet čia ir iškyla vadizmo yla ALB valdyboje!

Bet labiausiai reikia stebėtis tuo, kad tie rinktiniai 27 ALB tarybos nariai nieko geresnio nesugalvojo valdybos sudaryme, kaip tik pamėgdžiojimą jaunalietuvių, kurie veikė prieš 15 ir daugiau metų nepriklausomoje Lietuvoje. Kaip žinome, jaunalietuvių vadovybė buvo sudaroma grynai vadistiniu principu. Jaunalietuvių šefas skirdavo vyr. vadą, mūsiškai tariant, vyr. valdybos pirmininką. O šis savo keliu pasirinkdavo vyr. valdybos narius, centro biuro tarnautojus, skirdavo rajonų vadus, tvirtindavo jų vadovybes ir t. t.

Šiuo atveju jaunalietuvių šefo pareigas atliko ne vienas asmuo, bet 27 tarybos nariai ar jų dauguma. Bet principas ar ne tas pats? Ponas St. Barzdukas ar ne panašioje padėtyje atsidūrė, kaip buv. jaunalietuvių vadas St. Grėbliauskas? Tikrai nedėkinga padėtis tikram demokratui!

Abejonių kelia ir administracinis susitvarkymas

Vargu ar Amerikos sąlygomis tiks Lietuvos administracinis susitvarkymas. Čia tuoj pasišauta organizuoti bendruomenės apygardas. Tiesa, buv. Lietuvoje veikė daugelio organizacijų apygardos, kurios atitiko nepriklausomos Lietuvos padalinimui. Amerikos krašto administracinis susitvarkymas yra visai skirtingas. Be to, bendruomenė savo veikla turi derintis ne pagal šio krašto administracinį susitvarkymą, o pagal lietuvių paskirstymą šiame krašte.

Jei jau reikalingos apygardos, tai nebent dvi, rytinių sričių ir vakarinių — Pacifiko, ar gal dar trečias vidurio — su centru Chicagoje. Bet tik jau ne kiekviename šteite, kur bent kiek lietuvių gyvenama.

Iš viso, apygardų steigimo klausimas studijuotinas, bet ne pirmaeiliai vykdytinas. Visą veiklos energiją dabar reikėtų kreipti būtinesniems ir skubesniems uždaviniams įgyvendinti.

Kultūros Fondas

Reikia sveikinti ALB valdybą, nežiūrint kaip ji sudaryta, kad ji susirūpino tikrai kultūriniais reikalais, kaip Kultūros Fondo sudarymu. Tik visa bėda, kad mums su tuo kultūros fondu nesiseka. Nepr. Lietuvoje apie tai daug buvo prikalbėta ir prirašyta, tačiau nieko konkretaus neatsiekta. Čia irgi toje organizacinėje plotmėje, ar tai kultūros tarybos, ar pan. vardu, ne ką efektingesnio atsiekta.

Linkėtina, kad Kultūros Fondo sumanymas bendruomenėje būtų įgyvendintas efektingai ir veiksmingai!

Jei ko galima pasigesti, tai lietuviško vardo. Kodėl ne Lietuvių Kultūros Fondas? Juk visvien jis nesirūpins pav. kinų, japonų ar lenkų, o tik lietuvių tautos kultūriniais reikalais.

Balsas tyruose: ALB, kur tu esi?..

Yra daug naudingų darbų ir sveikintinų sumanymų. Tačiau Amerikos Lietuvių Bendruomenės vairuotojai visų pirma turi kreipti vairą į ten, kur yra platieji jos veiklos horizontai. Būtent, ne tik į mases, bet ir į pavienį šio krašto lietuvį, seniai atvykusį ar čia gimusį, kuris gal ir savo šeimoje nelietuviškai kalba, kuris, gal būt, nei lietuviškai parapijai, klubui ar kuriai kitai lietuviškai organizacijai nepriklauso, bet jo gyslose teka lietuviškas kraujas. Nes, anot Šventraščio, susigrąžinimas vienos kitos paklydusios avelės gali atsverti visą turimą kaimenę...

Tūlas lietuvis med. daktaras, kuris savo profesiniais reikalais aplanko tolimus didmiesčio užkampius, pasakojo tokį širdį veriantį atsitikimą.

Viename užkampyje jis atrado čia gimusią lietuvaitę, sukūrusią šeimą su kitataučiu. Daktarui besikalbant su minima lietuvaite, į ją kreipėsi du paaugliai vaikai:

— Mamyte, išmokyk tos kalbos ir mudu, kuria judu dabar kalbatės.

Netenka ir kalbėti, kaip tuo momentu spaudė lietuviui patriotui širdį, girdint tuos vaikų žodžius. Žinoma, daktarui beliko paklausti: o kodėl juos nemokai lietuviškai kalbėti?

Ir štai koks atsakymas, kuris tinka daugeliui šio krašto nežinomų ir mūsų bendruomenei priklausančių lietuvių:

— Neturiu galimybių. Dieną praleidžiu darbovietėje. Vaikai auga svetimoje, nelietuviškoje aplinkumoje. Mokykla, gatvė, organizacijos vaikams nelietuviškos. Pagaliau, ir pati lietuvių esu užmiršta. Štai airiai iš savo organizacijų kasmet gauna jų išleistus kalendorius, šiaip knygų. Juos savos organizacijos susiranda, aplanko, spauda pati ateina siūlytis į namus. Aš gi lietuvių esu užmiršta ir su savo gimtąja tėvų kalba esu pasmerkta užuomarštin...

— Dar labiau spaudė širdį, paliekant šiuos namus — pasakojo daktaras — o manyje kartojosi kažkoks vidinis balsas: **Amerikos Lietuvių Bendruomene, kur tu esi?..**

(GALAS)

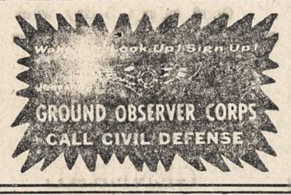

"Meilė tėvynės nemari"

Kas nemyli savo tėvynės, kuri davė jam gyvybę ir jį išaugino? Nors kas ir palieka savo tėvynę, nors kas ir sukuria svetur sau gyvenimą, bet jam yra miela ir džiugu prisiminti savo jaunystės praleistas dienas. Nėra skirtumo kokiose sąlygose jis ten užaugo, visviena jo gimtasis kraštas.

Lietuvio gyvenimas ir vargai susieti su daina, kurią jis dainuoja. Ta daina, kurią jis niūniuoja duoda jam ir jo sielai ramumo. Gal dėlto lietuvis ir pasižymėjo savo darbuose, kur tik jis randasi svetur.

Teko išgirsti Naujelio kompozicijos dainą, kurios vardas "Meilė tėvynės nemari". Ją puikiai sudainavo lietuviai artistai. Abu čia gimę ir augę, abu tik po kartą buvo aplankę tėvynę, bet jie dainavo su jausmu. Tai buvo Anna Kaskas ir Algirdas Brazis. Abu Metropolitan operos artistai, dainavo Naujienų koncerte.

Buvo jauku ir miela žiūrėti į du čia išaugintus ir išmokslintus lietuvius, kurių tėvai turėjo tėvynės meilės, nes kitaip jų vaikai būtų nei nežinoję apie tėvų kraštą.

Naujienos visada duoda svečiams puikias programas. Žmonės niekada nėra suvilti, taip kaip nėra suvilti skaitydami Naujienas, nes Naujienos tarnauja visuomenei jau per keturiasdešimt metų.

Naujienas skaito visa lietuvių išeivija, nes randa ten žinių, ką ir kur veikia Lietuvos vaikai, išblaškyti po įvairias pasaulio dalis.

Naujienos labai daug prisidėjo prie lietuvybės palaikymo, kad neištirptų taip greitai svetimtaučių jūroj.

Taip, tėvynės meilė nemari. Lietuviai gyveną čia per penkiasdešimt metų ir kai kurie taip ilgai nematę jos, bet trokšta, kad šiandien ji būtų išlaisvinta. Tuo tikslu dirba ir aukoja, kad išlaisvintų tėvynę, kad ten žmonės gyventų be svetimo jungo.

Dan Kuraitis

Anglų kalbos pamokos
Dieną ir vakare
AMERIKOS LIETUVIŲ MOKYKLOJE
816 West 33rd Place
CHICAGO 8, ILL.

DAnube 6-6887
DAINA TELEVISION
PARDAVIMAS-TAISYMAS
3130 S. HALSTED

Cicero

Cicero Našlių ir Našliukių **Draugiško Klubo** eilinis susirinkimas įvyko Liefield svetainėj, 1500 S. 49th Ave., lapkričio 4d.

Pramogų komisija pranešė, kad lapkričio 19 dieną rengiamas šaunus kalakutų balius Liefield svetainėje. Priešmetinis klubo susirinkimas įvyks gruodžio 2 d. Susirinkime numatoma turėti geros rūšies gėrimų, skanių užkandžių, o be to dar ir geras orkestras.

J. B.

ONA DOVGIN LIGONINĖJE

Pereitą sekmadienį, apie 11 val. vakare, sunkiai susirgo p. Ona Dovgin, netekdama sąmonės. Pirmadienį (apie 10:30 v. rytą) ambulansu ji buvo išgabenta į American Hospital, 800 W. Irving Park Rd.

Daktarų nustatyta, kad pas ją yra rimtų inkstų, kepenų ir tulžies komplikacijų. Lankytojai bent šiuo tarpu prie ligonės nėra prileidžiami.

PIRKITE JAV TAUPYMO BONUS.

Sūtvarkykite Laiku Savo Automobilį
COMPLETE AUTO SERVICE
4542-44 SO. WESTERN AVENUE — Tel.: CLiffside 4-0079

Sav. Stasys Dapkus, prityręs mechanikas turįs moderniausius įrengimus, gerai ir nebrangiai pataiso karoseriją ir nudažo taip pat sureguliuoja motorą, kad tau piau naudotų benziną ir alyvą. Jis šioje srity dirba nuo 1936 m., taip kad jo darbu būsite patenkinti. Namų tel.: WA 5-7580.

Lietuvių Taupymo ir Skolinimo Bendrovių Lygos Nariai

kuriose kiekvieno santaupos yra apdraustos iki $10,000.00, o namų paskolos duodamos lengvomis sąlygomis.

CHICAGO SAVINGS & LOAN ASSN.
6234 SOUTH WESTERN AVE. — CHICAGO 36, ILLINOIS

CRANE SAVINGS & LOAN ASSN.
2555 WEST 47th STREET — CHICAGO 32, ILLINOIS

DISTRICT SAVINGS & LOAN ASSN.
3430 SOUTH HALSTED STREET — CHICAGO 8, ILLINOIS

UNIVERSAL SAVINGS & LOAN ASSN.
1800 SOUTH HALSTED STREET — CHICAGO 8, ILLINOIS

LIETUVIŠKI REKORDAI

Po $1.00 vienas

Tu, Lietuva, Tu Mano ir Dru-Lia ..... Pupų Dėdės ir Dėdienės duetas
Kai Aš Turėjau ir Kam Šeri Žirgelį—duetas ..... Vanagaitis ir Olšauskas
Našlaitės Kapas ir Griuvėsių Gėlelė ..... Pupų Dėdės ir Dėdienės duetas
Dzūkų Dzyvai ir Zanavykų Prašmatnybės—polkos .... Lietuviškas Orkestras
Jonelio Polka ir Dariau Lyseles—solo ..... Saukevičius ir Orkestras
Marcinkonių Polka ir Virginia Polka ..... Lietuviškas Orkestras
Kanarkų Fokstrotas ir Nutilk, Širdie—tango—solo ..... Šabaniauskas
Mano Gitara—tango ir Saulėtas Rytas—lėtas valsas—solo .... Šabaniauskas
Paskutinis Sekmadienis—tango ir Vyrai Ūžkim—fokstrotas—solo Šabaniauskas
Tykiai, Tykiai ir Visur Tyla—solo ..... Babravičius
Christmas Favorites, 16 populiariausių Kalėdinių giesmių viename lėto grojimo rekorde $1.00.

Po $1.50 vienas

Subatos Vakarėlį ir Žemaitiška Liaudies Daina ..... Švedo Choras
Apie Palvą Arklį ir Kikilis ..... Švedo Choras
Aviža Prašė ir Nudavė Dukrelę—solo ..... Marijošius
Meilė Tėvynės Nemari ir Sesele, Negerai—duetas Motekaitienė ir Kalvaitytė
Žvaigždelės ir Temsta Dienelė—duetas ..... Motekaitienė ir Kalvaitytė
Barkarolė ir Sutemo — duetas ..... Motekaitienė ir Kalvaitytė
Čigonės ir Nokturnas — duetas ..... Motekaitienė ir Kalvaitytė
Alutis ir Šauksmas ..... Budriūno Vyrų Kvartetas
Tėvynei ir Subatos Vakarėlį ..... Budriūno Vyrų Kvartetas
Klumpės ir Į Kovą ..... Budriūno Vyrų Kvartetas
Valsas ir Žvakė ir Plaštakė ..... Budriūno Vyrų Kvartetas

Gražios Kalėdinės Lietuviškos Atvirutės su vokeliais po 10c., 12 už $1.00. Kalėdinės amerikoniškos atvirutės 24 už $1.00. Siunčiame ir paštu. Pinigus atsiųskite kartu su užsakymu.

Rekordai siunčiami ir paštu į kitas valstybes ir į kitus Amerikos miestus. Prisiuntimas ir supakavimas Amerikoje $1.00, į Kanadą $2.00, kitur atatinkamai brangiau. Pinigus reikia prisiųsti kartu su rekordų užsakymu. COD rekordų nesiunčiame.

JOS. F. BUDRIK, INC.
3241 So. Halsted Street
CHICAGO 8, ILLINOIS

DĖMESIO! — DĖMESIO!

JURGIS JANUŠAITIS ir JURGIS MAŽEIKA, naujieji Midwest maisto krautuvės savininkai, maloniai kviečia visus iš arti ir toli į savo krautuvės, esančios

2515 WEST 69th STREET, CHICAGO 29, ILLINOIS

DIDĮJĮ ATIDARYMĄ

Lapkričio mėnesio 19, 20, 21 ir 22 dienomis

Dovanos suaugusiems ir vaikams. Specialiai žemos kainos. Daug prekių žemiau savikainos. Vietiniai ir importuoti gaminiai. LAUKIAME ATSILANKANT.

Krautuvė atdara nuo 7 val. ryto iki 10 val. vakaro kasdien. Tel.: REpublic 7-9259

Nuo 1924 iki 1955

AUKŠTAS DIVIDENDAS UŽ TAUPOMUS PINIGUS -- PILNAI APDRAUSTAS IR PELNINGAS SAUGUMAS -- PATARNAVIMAI VELTUI VISIEMS MŪSŲ NARIAMS

Štai kodėl apsimoka taupomus pinigus padėti į CHICAGO SAVINGS AND LOAN ASSOCIATION: 1. Pas mus visi indėliai yra apdrausti iki $10,000.00. 2. Pas mus taupomi pinigai buvo ir yra išmokami pagal pareikalavimą. 3. Per 31 metus CHICAGO SAVINGS visada 100% išmokėjo taupytojams indėlius ir visada mokėjo aukštesnį dividendą, negu dauguma kitų finansinių įstaigų. 4. Pas mus taupytojai gali iškeisti čekius, apmokėti geso, elektros, telefono sąskaitas, Real Estate ir Income Tax mokesčius ir visas kitas bilas mūsų Special Money Order čekiais. Mes nieko neskaitome už šiuos patarnavimus. 5. Parduodame ir keičiame valstybės bonus. 6. Teisingomis sąlygomis duodame paskolas ant perkamų namų.

Pas mus yra šie taupymo skyriai: optional, investmentų, vakacijų, Christmas Club ir **Bonus Savings.**
Kviečiame visus taupyti šioje pačioje progresyviškiausioje lietuvių taupymo bendrovėje.

CHICAGO SAVINGS AND LOAN ASSOCIATION
6234 South Western Avenue — JOHN PAKEL, Prezidentas — GRovehill 6-7575

VALANDOS: Pirmadieniais nuo 12 iki 8 val. vakaro. Antradieniais ir Penktadieniais nuo 9 iki 4 valandos po pietų. Ketvirtadieniais nuo 9 iki 8 val. vakaro. Trečiadieniais uždaryta visą dieną. Šeštadieniais nuo 9 ryto iki 2 val. po pietų.

Dr. Juzė ir Dr. Kęstutis AGLINSKAI
GYDYTOJA-JAS IR CHIRURGĖ-GAS
2300 WEST 51st STREET
VALANDOS:
Pirm., antrad. 10-12, 2-4 ir 6-9 popiet.
Ketvirtad., penktad. 2-4 ir 6-9 popiet.
Šeštadieniais 10-2 val. popiet.
Tel. Ofiso: PRospect 6-1795
Rezid.: GRovehill 6-5603

DR. ANNA BALIUNAS
AKIŲ, AUSŲ, NOSIES IR GERKLĖS LIGOS
PRITAIKO AKINIUS
6322 SO. WESTERN AVENUE
Valandos: kasdien nuo 10 ligi 12 val. iš ryto ir nuo 7 ligi 9 val. vakaro.
Šeštadieniais nuo 10 ligi 1 val.
Treč. uždaryta. Kitu laiku susitarus.
Ofiso telef.: PRospect 8-3229
Rezid. telef.: WAlbrook 5-5076

Tel.: PRospect 8-1717
DR. S. BIEŽIS
GYDYTOJAS IR CHIRURGAS
3148 WEST 63rd STREET
Val.: kas dieną po pietų 1-3; vak. 7-8 tiktai antradieniais ir penktadienias.
Trečiad. ir sekmad. ofisas uždarytas.
Rez.: 3241 WEST 66th PLACE
Phone: REpublic 7-7868

DR. PETER BRAZIS
PHYSICIAN AND SURGEON
2434 WEST 71st STREET
CHICAGO, ILL.
Telefonai:
Ofisas: HEmlock 4-5849
Rezidencija: HEmlock 4-2324
OFISO VALANDOS:
Pirmad., Ketvirt. ir Penktadienį nuo 1-4 ir 7-9, Antrad. nuo 1-5, Trečiad. ir Šeštadienį tiktai susitarus.

Ofiso telef.: VIrginia 7-0036
Rezidencijos: BEverly 8-8244
DR. T. DUNDULIS
GYDYTOJAS IR CHIRURGAS
4157 ARCHER AVENUE
Ofiso valandos:
Nuo 2—4 ir nuo 6—8:30 val. vakaro.
Šeštadieniais nuo 2 iki 4 popiet.
Trečiadienį pagal sutartį.

Rezid. tel.: STewart 3-4511
Ofiso telef.: YArds 7-1166
DR. J. GUDAUSKAS
GYDYTOJAS IR CHIRURGAS
756 WEST 35th STREET
Kampas Halsted ir 35-tos gatvės
Valandos: 1-4 p. p. ir 6:30-8:30 val. kasdien. Trečiadieniais uždaryta.
Šeštadieniais nuo 1 iki 4 popiet.

Tel. ofiso: VI 7-0600; rez.: RE 7-6867
DR. BR. GAIŽIUNAS
GYDYTOJAS IR CHIRURGAS
4055 ARCHER AVENUE
(Kampas Archer ir California Ave.)
VAL.: 2—4 po pietų ir 6—8 vakare, šeštadieniais 2—7 p. p., išskyrus sekm.

Telef. ofiso ir rezid.: WAlbrook 5-3388
DR. S. GEŠTAUTAS
GYDYTOJAS IR CHIRURGAS
2624 West 71st Street
(Kampas 71st ir Talman Ave.)
Priėmimo valandos: Kasdien nuo 7 iki 9 vak. Sekmadieniais tiktai susitarus.

Rezid. telef.: INterocean 8-8732
Ofiso telef.: INterocean 8-7654
DR. K. GUDAITIS
GYDYTOJAS IR CHIRURGAS
Chirurgija ir moterų ligos
10756 SO. MICHIGAN AVE.
Val.: Kasdien 9-12 val. ryto, 1-4 val. p. p. ir 6-8 val. vak., išskyrus trečiad. Šeštad. 10-3. Kitu laiku — susitarus.

DR. A. JENKINS
PHYSICIAN AND SURGEON
(Lietuvis Gydytojas)
2500 WEST 63rd STREET
Ofiso val.: kasdien nuo 2—4 po pietų ir 7:30—9 vakaro.
Trečiad. ir šeštad. uždaryta.
Ofiso telefonas: PRospect 6-3838
Rezid. telefonas: REpublic 7-9199

Grovehill 6-1595
Dr. Aldona A. Juska
AKIŲ LIGŲ SPECIALISTĖ
IR PRITAIKO AKINIUS
Valandos: 9-12, 7-9 pagal susitarimą, išskyrus trečiadienius ir šeštadienius.
2422 W. MARQUETTE ROAD

Tel.: ofiso GR 6-4322, rez. HI 5-2626
DR. JOSEPH W. KADZEWICK
(LIETUVIS)
GYDYTOJAS IR CHIRURGAS
Priėmimo valandos tiktai susitarus: nuo 1 iki 3 val. po pietų ir nuo 7 iki 9 val. vakaro, išskyrus trečiadienius.
Šeštadieniais nuo 1 iki 3 val. po pietų.
MANOR MEDICAL ARTS BUILDING
6400 SO. KEDZIE AVE.

Telef.: Ofiso ir buto OLympic 2-4159
DR. P. KISIELIUS
GYDYTOJAS IR CHIRURGAS
4938 W. 15th Ave., Cicero, Ill.
Kasdien 1-3 val. ir 6-8 val. vakaro.
Šeštadieniais 12—4 val.
Butas: 1526 So. 49th Ave., Cicero, Ill.

Dr. N. Kriauceliunaitė
GYDYTOJA IR CHIRURGĖ
Specialistė Moterų Ligų ir Akušerijos
Val.: 11-2 ir 7-9 vak., šeštad. 1-4 p. p.
Kitu laiku pagal susitarimą.
Adresas: 2750 W. 71st ST.
(Kampas 71st ir California)
Tel.: Ofiso ir rezidencijos RE 7-4146

Ofiso telefonas: LAfayette 3-3210
Jei neatsiliepia šaukite KEdzie 3-2868
Dr. Emily V. KRUKAS
GYDYTOJA IR CHIRURGĖ
4146 SO. ARCHER AVENUE
Val.: kasdien po pietų nuo 12—2:30
Daily afternoons.
Vakarais: pirmad., antrad., ketvirtad. 6—8:30. Trečiadieniais tik susitarus.

Dr. A. Valis - Labokas
GYDYTOJAS IR CHIRURGAS
Spec. Moterų Ligos
3267 SO. HALSTED STREET
Telefonas: DAnube 6-1125
Valandos: 1—4 ir 6—8 vakaro.
Šeštadieniais 1-4 val. po pietų.

Dr. Julia Monstavičius
GYDYTOJA IR CHIRURGĖ
Moterų ir vaikų ligos
10748 SO. MICHIGAN AVE.
Tel.: PU 5-6766—Rez. tel.: EN 4-4979
Darbo valandos: nuo 6 iki 9 val. po pietų kasdien, išskyrus trečiadienius.
Šeštadieniais nuo 1 iki 4 val. po pietų.

Telef.: Ofiso GRovehill 6-5399
Rezidencijos: PRospect 6-4732
DR. A. MACIŪNAS
GYDYTOJAS IR CHIRURGAS
Spec. chirurginės ligos
2423 WEST 63rd STREET
Priėmimo valandos: 2-4 ir 6-8.
Šeštadienį 2-4 val. po pietų.
Trečiad. ir sekmadieniais uždaryta.

DR. CONSTANCE O'BRITIS
PHYSICIAN AND SURGEON
2408 WEST 63rd STREET
Tel.: HEmlock 4-5524
Hours by appointment only.

Dr. Juozas PAUKŠTYS
DANTŲ GYDYTOJAS
4253 ARCHER AVENUE
(įėjimas iš Whipple St.)
Valandos: kasdien 10-12, 2-6 p. p. 7-9 p. m. Šeštadieniais 10-12.
Trečiadieniais uždaryta.
Telef.: LA 3-4949 — namų CE 3-7786

DR. STRIKOL
GYDYTOJAS IR CHIRURGAS
4645 SO. ASHLAND AVENUE
Ofiso valandos: nuo 2—4 ir 6—8.
Ser., Subat. ir Nedėl. tik susitarus.
Ofiso telefonas: YArds 7-4787
Namų telef.: PRospect 6-1930
Jei neatsilieps viršutiniai telefonai, šaukite MIdway 3-0001

Telef. ofiso: CLiffside 4-2896
Rezidencijos: LAfayette 3-1172
DR. P. STRIMAITIS
GYDYTOJAS IR CHIRURGAS
1724 WEST 47th STREET
(kampas 47th ir Hermitage)
Priėmimo val.: 2-4 ir 6-9 val. po pietų.
Šešt. 2-6 val. popiet, išskyrus sekmad.

Telefonai ofiso: CLiffside 4-0253
Rezidencjos: GRovehill 6-8876
DR. A. Z. ŠAULYS
GYDYTOJA IR CHIRURGĖ
4645 S. ASHLAND AVE. (kamb. 211)
Pirm., antr., ketv. ir penktad. 6:30—8:30 val. vak. Šeštad 2—4 val. popiet.

DR. VYT. TAURAS-TUPČIAUSKAS
GYDYTOJAS IR CHIRURGAS
Bendra praktika, spec. MOTERŲ ligos.
Ofisas ir rezidencija: 2410 W. 51st St.
(antras namas nuo Western Ave.)
Tel.: PRospect 8-1223 arba WE 6-5577
Ofiso val.: pirmad. 8-10 val. vakaro, antrad., trečiad. ir penkt. 6-9 val. vak. ir šeštad. 2-4 val. po pietų.

DR. V. P. TUMASONIS
GYDYTOJAS IR CHIRURGAS
CHIRURGINĖS LIGOS
Ofiso telef.: HEmlock 4-2123
6255 SO. WESTERN AVENUE
Rezid. telef.: PRospect 6-8484
Valandos: 2-4 po pietų ir 7-9 vakare.

DR. J. VAITAITIS
GYDYTOJAS IR CHIRURGAS
1407 SO. 49th COURT, CICERO
Kasdien 10-12 ryto ir 5-8 val. vak.
Šeštadieniais 10-2.
Ofiso ir buto telef.: OLympic 2-1381

Tel.: ofiso VI 2-1581; rez. VI 2-0742
DR. V. VILEIŠIS
GYDYTOJAS IR CHIRURGAS
802 WEST 31st STREET
(kampas Halsted ir 31-os gatvių)
Priėmimo valandos: 2-4 ir 6-8 val.
Šeštadieniais 2-4 val. po pietų.
Sekmadieniais uždaryta.

Tel. ofiso ir rez.: PRospect 6-9400
Dr. Ona Vaškevičius
(VAŠKEVIČIŪTĖ)
GYDYTOJA IR CHIRURGĖ
6248 SO. KEDZIE AVENUE
Val.: kasdien nuo 1—3 popiet ir nuo 6—8 val. vakaro; šeštad. 1—4 popiet, trečiadienį ir kitu laiku tik susitarus.

DR. BRUNO J. ZUBRICK'AS
GYDYTOJAS IR CHIRURGAS
6400 SO. KEDZIE AVE.
Valandos: 2—4 po pietų ir 7—9 vak., trečiad. ir sekmad. pagal susitarimą.
Telefonas: HEmlock 4-7899
Namų telef.: HIlltop 5-2557

P. ŠILEIKIS, O. P.
ORTHOPEDAS-PROTEZISTAS
Aparatai - Protezai, Med. Bandažai. Speciali pagalba Kojoms (Arch Supports) ir t. t.
Val.: 9—4 ir 6—8. Šeštadieniais 9—1.
ORTHOPEDIJOS TECHNIKOS LAB.
1911 W. 59th St., Chicago 36, Illinois
Tel.: PRospect 6-5084

LIETUVIAI AKIŲ GYDYTOJAI

Dr. Ant. Rudokas, O. D.
Tikrina akis, pritaiko akinius, keičia stiklus ir rėmus.
Telefonas: YArds 7-7381
Priima: Vakarais nuo 6 iki 9 val.
Šeštad. nuo 10 ryto iki 4 po pietų.
Treč. ir sekmad. pagal susitarimą.
4455 SO. CALIFORNIA AVE., Chicago

DR. G. SERNER
LIETUVIS AKIŲ GYDYTOJAS
25 metų patyrimas
Tel.: YArds 7-1829

Pritaiko Akinius
Kreivas Akis
Ištaiso.
Ofisas ir Akinių Dirbtuvė
756 WEST 35th STREET
Valandos: nuo 10 iki 2, nuo 6 iki 8.
Trečiad. nuo 10-12; penktadienį 10-2.
Šeštadieniais 10—2 val. po pietų.

Dr. Kazimieras
MICHEL

Optometristas - Orthoptistas
Gydo nusilpusias ir nervuotas akis. Egzaminuoja akis ir pritaiko akinius. Išgydo kreivas akis be operacijos. Įdeda netikrą — artificialę akį pagal sveiką. Praktikuoja per 39 metus.
Kalba lietuviškai.
4654 SO. ASHLAND AVENUE
Telefonas: YArds 7-6616
Nuo 9:30 val. ryto iki 8 val. vakaro.
Tikrinu klausą ir pagelbėju neprigirdintiems.

— Mažieji lietuviukai tremtyje nori mokytis. Padėk jiems savo auka!

IŠ CHICAGOS IR APYLINKIŲ

★

Byla dėl šuns

Forrest Gaff, 32 m., gyv. 1309 N. Western av., pirmą kartą nuėjęs į policijos stotį pranešė, kad ties savo namais ant šaligatvio radęs negyvą šunį. Šuns savininkė, Mrs. Anna Niemec, Gaff kaimynė, gyv. 1305 N. Western av., nepatikėjo tuo. Ji surado liudytojų, kurie parodė, kad Gaff dviejų colių pagaliu ties jo durimis užmušęs šunį. Prispirtas ir labai susierzinęs Gaff prisipažino pagaliau. Jis teisinosi, kad šuo lojąs be perstogės ir jis, grįžęs po naktinio darbo, negalįs ilsėtis. Niemiec vėl stojo ginti šunį, kad jis labai jaukus ir malonus buvęs, nuolat žaidęs su vaikais. Bet atsirado ir tokių, kurie palaikė Gaff pusę ir tvirtino, kad šuo buvęs daug biauresnis, negu vaizduojanti jo savininkė. Po ilgų ginčų ir tampymosi policijoj pagaliau byla atsidūrė teisme. Iš Gaff pareikalauta $200 užstato.

Varžybos prie pabaigos

Šeši dainos talentai, 3 vyrai ir 3 moterys, pasiekė slenkstį 11-jo metinio Sun-Times Harvest Moon Festivalio. Iš 1,000 varžovų yra išrinkti šie: Emma Cameron, 22 m., 1158 E. 133; Louis S. Johnson, 21 m., 9218 S. Dunbar; Betty Jean Manning, 20 m., 11622 S. Watkins; James J. Doyle, 23 m., 7736 S. Hoyne; John D. Johnson, 24 m., 4734 S. Woodlawn ir Danny Martell, 24 m., 3118 W. Ainslie. Spektaklis įvyks šeštadienį, lapkričio 19 d., Chicago Stadium. Biletus iš anksto galima užsisakyti: Sun-Times Harvest Moon Festival, Box 3425, Chicago 54.

Opera Faustas

Sekmadienį, lapkričio 27 d. 2:30 val. the Opera Theatre of Chicago stato žinomąjį Gounod "Faustą". Vieta St. Alphonsus Athaneum Theatre, Lincoln at Southport and Wellington. Bus anglų kalba ir originaliam pavidale taip, kaip parašyta — su muzika ir drama. Pagrindiniai balsai: Wallace Clark — Faustas; Catherine Mozzetti — Margarita; Carl Everett Williams — Mefistas. Bus Valpurgijų nakties baletas ir raganų siautimo Sabbath. Choreografija ir direkcija Charles Grass.

Skaitykite "N-nas"

Get the Gas Heater backed by $38,342,000 of heater experience

as different from ordinary heaters as TV is from Radio!

JOS. F. BUDRIK, Inc.
3241 So. Halsted Street
Tel.: CAlumet 5-7237

Budriko Radio Valanda iš WHFC stoties — 1450 kilocycles — ketvirtadieniais nuo 6-tos iki 7-tos val. vakaro.

Įmonė atdara pirmadieniais ir ketvirtadieniais nuo 9 iki 9:30 val. vakaro. Kitom dienom nuo 9 iki 6 val. vakaro. Sekmad. nuo 10 iki 5 val. vak.

TRUMPAI

— **"Kepėjo sūnus"**, 3 veiksmų vaizdelis, turėjo pasisekimą Kelly mokyklos salėje. Daugiausia prisirinko mažesnio amžiaus vaikų ir tėvų, kurie palydėjo juos į vaidinimą. Tačiau nebuvo vidutinio prieauglio, kuriam šitas veikalas buvo taikomas. Ir visai nesimatė vaikų iš Bridgeporto ir 18 lietuvių kolonijos. Veikalas yra pedagoginio turinio ir labai pamokantis, todėl reikalingas pakartoti Ciceroje, Bridgeporte ir Gary, Ind., lietuvių kolonijose, nes dalyvių daugumą sudarė tik Brighton ir Marquette parkų lietuvių vaikai. Mokytojų Sąjungos Jaunimo Teatro vadovas A. Dundulis, J. Tamulevičius ir D. Velička tvarkė veikalo parengimą, o jį režisavo A. Brinka ir piešė dekoracijas Šapkus. Vaidinta gerai ir vertas veikalas pakartojimo.

— **Chicagos Lietuvių Suvalkiečių Draugija**, kuri jau veikia 17 metų ir yra žymiai prisidėjusi prie kultūrinių darbų, lapkričio 20 d., 3:30 val. Lietuvių Auditorijoj, rengia savo metinį koncertą. Programą vykdo P. Šaltimiero radijo kavalieriai ir akordeonistas L. Norbutas.

— **Kultūros Fondo Tarybos** pirmasis susirinkimas šaukiamas lapkričio 19 d. 10 val. ryto, Lietuvių Auditorijos salėje, šeštadienį. Atvyksta iš Clevelando ir pats LB Valdybos pirmininkas Stasys Barzdukas. Jau yra pakviesta apie 30 asmenų, kaip būsimosios Tarybos narių, iš daugelio vietos kultūrinių organizacijų ir paskirų kultūrininkų.

— **Balfo sutartims sudaryti** reikalingi asmens, kurie sutiktų pasirašyti dokumentus dėl lietuvių tremtinių įvažiavimo į Ameriką. Jie skirstosi šeimų didumo atžvilgiu taip: 126 viengungiai, 41 — 2 asmenų, 47 — trijų asmenų, 39 — 4 asmenų, 19 — 5, 9 — 6, 1 — 7, 3 — 8, 1 — 9, ir 1 — 11 asmenų šeima. Paskaitę šį str. skambinkite arba rašykite: A. Dzirvonas, 2421 W. 45 St., YA 7-2322, Balfas.

— **Jurgis Janušaitis** ir **Jurgis Mažeika**, kaip nauji savininkai maisto krautuvės Midwest, 2515 W. 69 St., kviečia visus lietuvius apsilankyti didžiojo atidarymo proga, lapkričio 19—22 d. Krautuvėje yra vietinių ir importuotų prekių; kainos bus žymiai papigintos ir duodamos dovanos.

— **Alfonsas Mikulskis**, 726 W. 18 st., naujas ateivis, kuris nupirko maisto krautuvę iš J. Janušaičio tik prieš mėnesį, jau suspėjo tinkamai susitvarkyti ir pradėti prekybą. Pasirodo, kad jam tas verslas nėra sunkus ir nesuprantamas. Jisai greitai įsigijo pirkėjų pasitikėjimą ir turi gerą pasisekimą naujame versle.

— **Rašyt. Jurgio Savicko** knyga "Žemė dega" jau baigiama spausdinti. Ją leidžia leidykla Terra. Bus du stori tomai. Knygą galima dar užsirašyti prenumeratos būdu pas V. Civinską, Terra, 3333 S. Halsted St., Chicago 8, Ill.

— **Antanas Gintneris** išrinktas komiteto pirmininku dailininko Juozo Pautieniaus meno parodai surengti. Be to komitetan įeina St. Semėnienė — sekretorius ir nariai — B. Babrauskas, Alb. Dzirvonas, Dr. Danilevičius ir Nora Gugienė. Paroda numatyta atidaryti gruodžio 10 d. Lietuvių Auditorijoje. Ją sutiko globoti Leonardas Šimutis — Alto pirmininkas. Paroda tęsis apie 3 savaites.

— **JAV LB Kultūros Taryba** lapkričio 20 dieną Maria High School rūmuose rengia iškilmingą spaudos metų užbaigimą. Šitame minėjime numatyta spaudos darbuotojų viešas pagerbimas ir literatūros vakaras. Montažą stato A. Rūkas, režisuoja Alg. Dikinis. Literatūrinis montažas, pavadintas "13 žiburių", sudarytas iš to skaičiaus autorių. Dekoracijos architekto Kovo; muzikinę dalį vykdo prof. Vl. Jakubėnas, vaidybinę — LB Chicagos Teatro aktoriai. Pradžia lygiai 4 val.

Puikus buvo Naujienų koncertas

Pereitą sekmadienį Sokolų salėje su dideliu pasisekimu prajėjo rudeninis "Naujienų" dienraščio koncertas. Geriausios dainos meno pajėgos — Metropolitan operos solistai — Anna Kaskas ir Algirdas Brazis programą atliko su dideliu pasisekimu, o klausytojai įsigijo gilių įspūdžių, kurių užmiršti ilgai negalės.

Anna Kaskas jau ne pirmą kartą dainavo "Naujienų" koncerte, bet jos niekad nenusibostų klausytis. Ji tokia žavi asmenybė, o josios balsas auksinis. Ne veltui svetimtaučiai muzikos kritikai pavadino ją "Golden Voice" (auksabalse). "Kur bakužė samanota" padainavo taip jautriai, kad daugis suosigraudino.

Mūsų dainos virtuozas Algirdas Brazis taip pat pasirodė visame pajėgume. Tačiau tegul muzikos žinovai panagrinėja ir tinkamai įvertina šio koncerto pasisekimą. Aš norėjau tiktai bendrais bruožais pasakyti savo nuomonę ir pasigėrėjimą koncertu.

Be to, Simo Velbasio baletas davė vieno akto vaidinimą — šokių pasaką. Vaidino pasigėrėtinai, vis dėlto gal permažai buvo baletinių šokių, išskyrus dvi balerinas, kurias burtininkas priverčia šokti.

Po gražaus ir ne perdaug ilgo koncerto buvo šokiai Jurgio Akelio muzikai grojant. Bufete prasidėjo smagus bruzdėjimas ir vėl šokiai, pokalbiai ir t. t.

Publikos buvo prisirinkusi pilna salė. Kas atsilankė į tradicinį Naujienų koncertą — nesigailėjo. O Naujienos davė geriausio, ką galėjo.

Prieš koncertą pradedant Dr. P. Grigaitis pasveikino susirinkusius ir padėkojo artistams, kurie suteikė dvasinio pasitenkinimo klausytojams. **Koresp.**

Chicagos Lietuvių Suvalkiečių Draugijos 17 metų sukaktis

Šiame krašte yra paprotys švęsti gimtadienį. Dažnas turi didelio džiaugsmo, kai jo gimtadienyje atlanko jį artimieji, prieteliai, kaimynai, pažįstami su gražiais linkėjimais. Organizacijos mini sukaktis su įvairiomis programomis.

Suvalkiečių draugijos nariai mini lapkričio 20 dieną Lietuvių Auditorijoj 17-ją sukaktį. Sukaktis bus atžymėta koncertine dalimi, kurią nuotaikingai atliks Šaltimiero radijo kavalieriai: tenoras Stasys Kernagis, tenoras Povilas Šaltimieras, baritonas Robertas Sabonis ir bosas Jonas Avelis. Mišriam kvartete dalyvauja: sopranas Marytė Bankevičienė, kontraltas Vandutė Gaidam, tenoras Stasys Kernagis ir bosas Jonas Avelis. Akordeonistas — Andrius Norbutas. Programa bus įdomi ir įvairi. Bus keletas ir humoristinių gabalėlių.

Vakaro rengimo komisija maloniai kviečia Chicagos visuomenę gausingai atsilankyti į Suvalkiečių 17-ją sukaktį. Tuo savo atsilankymu pagerbsite draugijos sukaktį ir prisidėsite prie draugijos kultūrinio darbo stiprinimo. Draugijos nariai, kurių yra arti 400, rengimo komisija tikisi, kad metiniame koncerte dalyvaus visi su savo artimaisiais bei bičiuliais. Auditorijos durys bus atidarytos nuo 2 valandos. Po koncerto šokiai prie turtingo bufeto ir skanių užkandžių. Įėjimas tik vienas doleris.

Lauksime gausingai atsilankant.

Draugijos susirinkimas

Spalio 26 d. draugija turėjo 9-tąjį šiais metais susirinkimą. Dalyvavo visa valdyba ir per 60 narių. Pirmininkavo Adela Burba. Kiek platesnį pranešimą iš Chicagos Lietuvių Tarybos atstovų suvažiavimo padarė Jonas Puniška ir kiti dalyvavę draugijos išrinktieji nariai.

Apie metinį parengimą Lietuvių Auditorijoj pranešimą padarė išrinktoji komisija: Adela Burba, Antanas Markauskas, Jonas Utara, Jonas Puniška, Vytautas Utara ir Ona Švirmickas.

Metinio koncerto įvairioms pareigoms išrinkta: Adelė Senkus, Sofija Sadauskas, Žemgulienė, Vilkop, Degutis, Juozas Baliušis, Vitalius Utara, Ona Švirmickas, Burba, Petras Kerutis, Daujotienė, M. Šimkienė, Dagienė Emilija, Adomėnienė Julija, Viršila, Kondrotas ir Miliūnai. Visi čia išvardinti maloniai patarnaus visiems, kurie atsilankys į draugijos metinį vakarą.

Apsvarstyti ir kiti su kultūrine veikla susiję reikalai.

Kitas susirinkimas įvyks lapkričio 23 d. Hollywood salėje, 43 W. 2417 St., 8 val. vak.

Draugijos kor.

Linksmas akademinis pobūvis

Chicagos šviesos ir Santaros akademinės organizacijos maloniai kviečia atsilankyti lietuvius studentus ir jų bičiulius į rengiamą linksmą ir jaukų akademinį pobūvį, kuris įvyks š. m. lapkričio 19 d. (šeštadienį), 8 v. v. Club Royal salėje, 12304 S. Halsted St. (Roselande).

Visi atsilankę svečiai, akademikai filisteriai, šviesos ir Santaros nariai bus vaišinami kolegių pagamintomis vaišėmis, žavimi romantiška šokių muzika bei linksminami studentišku sąmoju. Pobūvio šeimyniška nuotaika, jaukumas ir bendri vakaro įspūdžiai ilgai pasiliks visų atsilankiusiųjų atminty.

Rengėjai

Naujų namų statyba auga

Chicagos srityje per spalio mėnesį naujų namų vertė siekė $93,686,586, palyginus su pereitų metų $85,796,139. Per paskutinį mėnesį išduota leidimų naujiems namams 3,618, jų vertė $51,401,708, ir prieš metus — 3553 leidimų $45,153,541 vertės. Iš viso šiais metais per dešimt mėnesių naujų namų vertė — $908,948,687, o pereitais metais — $705,911,703.

Įdomi naujiena

Jeigu norite **pirkti**, arba **seną nauju pakeisti** ar **sutaisyti**

1. RAŠOMAS-SIUVAMAS mašinas,
2. FOTO-RADIJO aparatus,
3. LAIKRODŽIUS Omega ir kt.
4. Plunksnakočius su auksinėmis plunksnomis,
5. GRAMOFONUS (fonografus), rekorderius —

Kreiptis J. Karvelis, 3322 So. Halsted St., Chicago, Ill., telef. YArds 7-0677. (Skelb.)

CLASSIFIED ADVERTISEMENTS

HELP WANTED — FEMALE
Reikia Darbininkių

THIS
IS YOUR
OPPORTUNITY

To Secure a Desirable position with a growing Midwest branch office to be located in the Kemper Insurance Building.

We have permanent full time openings for

TYPISTS
STENOGRAPHERS
FILE CLERKS
GENERAL CLERKS
KEY PUNCH OPERATORS
CODING CLERKS
TRANSCRIBING MACHINE OPERATORS
POLICY WRITERS.

Experience desirable but not necessary. 5 day week. Salary commensurate with training and ability.

All Employee benefits.

KEMPER INSURANCE
20 NO. WACKER DRIVE — 33rd FLOOR
STATE 2-1347

REIKIA MERGINŲ VALGYKLOJE VIRĖJO PAGELBININKĖS

Moderniški poilsio namai turi laisvų vietų, daug žadančių jaunoms merginoms, kurios mielai dirbtų su senesniais žmonėmis. Gyventi vietoj. Geras atlyginimas. Puikios darbo sąlygos. Social security.

Tel.: FLeetwood 4-0340
MRS. MYRTLE WILLIAMS
PLYMOUTH PLACE
315 N. La Grange Rd., La Grange, Ill.

REIKALINGOS MOTERYS
mūsų baldų sandėlyje
šveisti, valyti, nudulkinti ir paruošti baldus pristatymui klijentams.

- 5 DIENŲ SAVAITĖ
- GERAS ATLYGINIMAS
- GEROS DARBO SĄLYGOS

Mr. Fitzpatrick
JOHN A. COLBY & SON
212 North Sangamon

Are you interested in a good job with a secure future? Well established firm has attractive vacancy for capable young lady as

STENO - TYPIST

Some experience in contractors office preferred.
- TOP WAGES
- PERMANENT

Apply Mr. Frank Grabert

H. KAPLAN CO.
1527 W. Fullerton Ave.
GRaceland 7-4800

TRAY MERGINOS—PADAVĖJŲ
Pilnam laikui—44 val. savaitė.
Pastovus darbas.
Dykai valgis ir uniformos.
Turi kalbėti, rašyti ir skaityti angliškai.
PRESBYTERIAN HOSPITAL
1753 W. Congress Street

SIUVĖJOS
Nuolat — pilnam laikui
Naujiems ir taisymo darbams jėga varomom siuvamom mašinom.
Turi suprasti angliškai.
PRESBYTERIAN HOSPITAL
1753 W. Congress Street

RENTING IN GENERAL
Nuomos

INUOMOJAMAS 4 kambarių butas, 2 miegami, 3-me aukšte. 967 W. 19th Street. Tuojau galima užimti.

BUSINESS CHANCES
Biznio Progos

PARDUODAMA DEGTINĖS krautuvė šiaurinėje miesto dalyje. Savininkas parduoda dėl ligos. Geras baro ir išnešimui biznis. Geras biznis dviems. 905 W. Belmont, BU 1-4080.

PARDUODAMA maisto krautuvė, 1853 W. 59th St. Šaldytas maistas, ledai, šviežios daržovės ir dešros, užkandžiams mėsa ir įvairūs kepyklos gaminiai, taipgi smulkūs žaislai ir vaistai. Lietuviškoje ir lenkiškoje apylinkėje. PR 6-1877.

AUTOMOBILES—TRUCKS
Automobiliai — Sunkvežimiai

VIKTORO KOŽICOS
lietuviška gazolino stotis ir auto taisymas
CALL-ME-MOTORS Co.
5759 S. WESTERN AVE. RE 7-9533
Atliekami motoro remontai, lyginimo, dažymo darbai ir keičiamos dalys

—Girkšt-pakšt ant lentos
Kibur-vibur ant tvoros.—Kas?
Atsakymas "Mįslių knygoje".
Kaina $1.00. Naujienose.

HELP WANTED — MALE
Darbininkų Reikia

VYRAI,

Jeigu dar nesulaukėte 45 metų ir mokate vartoti įrankius arba operuoti mašinas, tai mes Jus išmokyime gero amato.

NUO AŠTUONIASDEŠIMT AŠTUONIŲ IKI ŠIMTO DOLERIŲ MOKĖSIME PIRMĄJĄ SAVAITĘ.

Darbas visose pamainose
Darbo savaitė yra
48 valandų ir daugiau
Nuolatinis darbas ištisą metą
Darbai su ateitimi.

NATIONAL LEAD CO.
1710 So. Peoria Street
CAnal 6-3710

Excellent Job Opportunities
Good wages
ASSEMBLERS
PRESS OPERATORS
SPOT WELDERS
DRAFTSMEN
TOOL MEN
and
MACHINISTS
Permanent Jobs
Come in and start today.
TRINER SCALE & MFG. COMPANY
2714 West 21st Street

Seniai įkurta firma turi daug žadantį darbą jaunam vyrui apie 25 metų amžiaus, vairuoti kompanijos automobilį ir atlikti bendrus sandėlio darbus.

Geros darbo sąlygos.

Malonūs bendradarbiai.
Kompanija duoda daug priedų.

"Jūs mielai čia dirbsite"

CONTINENTAL GLASS CO.
1405 W. 21st Street

Work close to home —near Halsted St.
We need:
MEN OR BOYS
SHIPPING ROOM HELP
Steady, 5 days — 40 hours
Some overtime. Apply
McNEILL BINDERY
712 Federal St. — WE 9-7358

SOUTH SIDE JOBS

ASS'T. SHIPPING CLERK —	$1.55 per hour
ASSEMBLERS —	$1.60 per hour
ELECTRICIAN (fac.) —	$2.00 per hour
LATHE HANDS —	$1.90 per hour
PACKERS (no exp. necessary) —	$1.65 per hour
WELDERS —	$1.80 per hour
JANITOR — $60.00.	

S. SIDE EMPLOYMENT AGENCY
719 West 63rd Street
ENglewood 4-8261

J. J. DVORAK

ELEVATOR OPERATOR
HANDY MAN
PAGE BOY
Good starting salary
plus free meals.
Social Security.
Hospitalization Insurance

These jobs immediately open at

EDGEWATER HOSPITAL
5700 No. Ashland Ave.
Apply MRS. KING
UPtown 8-6000

TRAVELING AUDITOR
SEMI SENIOR ACCOUNTANT
JUNIOR ACCOUNTANT
OFFICE BOY

TERMINAL MANAGER
TRAINEE
Excellent working conditions.
Good salary. 5 day week.
Connecting transportation furnished by this company.

APPLY OR CALL
PERSONNEL

GENERAL EXPRESSWAYS
221 W. Roosevelt Road
WAbash 2-5100

MISCELLANEOUS
Įvairūs Dalykai

LIETUVIŠKA APDRAUDŲ AGENTŪRA
Gyvybės, ligoninės, automobilių, baldų, namų ir visos kitos apdraudos—asmenims, profesionalams ir biznio įstaigoms. Valstybės patvirtintos kainos.
AGENTAMS IR BROKERIAMS AUKŠČIAUSI KOMISAI.
AUTOMOBILIŲ FINANSAVIMAS.
Bankiniai procentai. Nauji automobiliai 4% — vartoti 6%.
VEIKIA NOTARIATAS. Smulkesniai ir nemokamai informacijai gauti skambinkite, rašykite, užeikite:
JONAS KIRVAITIS
INTERSTATE INSURANCE AGENCY
5900 S. Ashland Ave., Chicago 36, Ill
WAlbrook 5-5671

REAL ESTATE FOR SALE
Namai, Žemė — Pardavimui

ARTI Marquette Parko 2 aukštų 10 kamb. mūro rezidencija, lengvai pertvarkoma į du butus. Karšto vandens alyva šildymas. Po visu namu rūsys. Lotas 30 pėdų. Dvigubas garažas. $18,500 A. Rėklaitis.

5 BUTŲ su anglišku beismontu mūr. namas. Mėnesinių pajamų $115 ir savininkui butas. 18-tos kolonijoje. Kaina tik $15,000. A. Sirutis.

57 KAMB. apartmentinis namas — roominghouse, gražioje biznio vietoje. Gerai administruojamas duoda metams $15,000 gryno pelno. Prašo $65,000; įmokėti tik $14,000. Ar bereikia geresnio biznio? K. Juknis.

ARTI 83rd St.—Evans 7 apartmentų mūras geram stovyje. Kaina 5½ karto metinės nuomos. A. Rėklaitis.

WESTSIDĖJE didžiulis pelningas 3 aukštų 6 butų su krautuve mūro namas. Po visu namu rūsys. Dvigubas mūro garažas. Proga pirkti už $19,000. Mažas įmokėjimas. E. Kuršius.

RAMIOJ vietoj Marquette Parke 5 kamb. mūr. rezidencija, labai gerai įrengta. Gazu šildymas, garažas, platus sklypas. Tikrai retas bargenas. $15,500. A. Rėklaitis.

MARQUETTE Parke gražus apynaujis 2 butų po 4 didelius, šviesius kamb. mūro namas. Kaina prieinama. K. Juknis.

DVIGUBA hardware krautuvė su visais įrengimais, prekėm ir dideliu moderniškai įrengtu mūro namu, kuriame yra du kilimais iškloti butai po 6 kamb. ir dar kita krautuvė. Gage Parke. Norit įeiti į gerą biznį—skambinkit E. Kuršiui.

BRIGHTON Parke, arti gero susisiekimo, tvarkingas 2 butų po 6 kmb. mūro namas. Tik $21,000. A. Sirutis.

2 BUTŲ po 6 kamb. mūro namas Marquette Parke. Kiekvienam butui atskiras šildymas vandeniu. Porčiuose dar įrengti kambariai. Arti mokyklų ir bažnyčios. $26,900. St. Kuršienė, REpublic 7-2897.

TURIME gerą pasirinkimą ir kitokių įvairaus dydžio namų bei visokių biznių, ūkių ir šiaip dėmesio vertų pirkinių.

O TAIP PAT tarpininkaujame butų-kambarių nuomavime.

P. LEONAS
REAL ESTATE
2735 West 71st Street
Visi telefonai: WAlbrook 5-6015

MARQUETTE PARKE
5 kamb. medinis. Centr. šildymas. Garažas. Platus sklypas. $11,000.
2 butų mūrinis, beveik naujas. Centr. šildymas alyva. Dideli miegamieji. $110 nuomos už butą. $32,000.
4 butų mūrinis labai gerame stovyje. 2 auto mūrinis garažas. Arti parko. $45,000.
19 butų kampinis namas. $15,000 pajamų per metus. Moderniškos vonios. Nepraleiskite progos.

BRIGHTON PARKE
2 butų medinis gerame stovyje. Garažas. Geriausias pasiūlymas.
4 butų medinis, naujai apmuštas. Rūsys ir pastogė. Metinės pajamos $3,120. Parduodamas už $18,500.
Maisto ir mėsos krautuvė. Kampinis namas su 5 kamb. butu. Parduodamas dėl ligos. $4,500 už viską.

GAGE PARKE
3 butų (7, 6 ir 3 kamb.) tvirtas mūrinis namas. Centr. šildymas, garažas. Tuščias butas. Priversti parduoti. $25,800.

CLEARINGE
Arti "Draugo" naujųjų pastatų, 2 butų geras mūrinis namas. Šiltu vandeniu dujomis šildomas, 2 atskiri vienetai. Aliuminijaus langai. 2 auto mūr. garažas. Arti mokyklos ir susisiekimo. Parduoda lietuviai. $26,000.

Prašome teirautis ir dėl kitų gerų pirkinių—namų ir biznių pas mus. Parūpiname paskolas, visų rūšių apdraudas, sutvarkom dokumentus.

KUTRA - NORKUS REALTY
Real Estate, Insurance, Notary Public
2405 West 51st Street
WA 5-5030 arba PR 8-3579 (vak.)

KAS NORI namų, farmų ir biznių pirkti bei parduoti, kas nori gauti paskolas — morgičius, apdraudimus—insuransus, kas nori biznių knygas suvesti Jums nuoširdžiai patarnaus ir pagelbės.

JUOZAS STANAITIS
Telef.: HUdson 3-7828
Namų tel.: PRospect 8-2530
COOK COUNTY BUSINESS BROKERS
9016 S. Cottage Grove Ave., Chicago

CONTRACTORS - BUILDERS
Namų Statytojai ir Taisytojai

NAMŲ REMONTAS
(REMODELING)

Atlieku cemento, karpenterio, mūro ir kitus darbus. Iki $2,500 nereikia nieko įmokėti, o už didesnius darbus susitarsime.
Dirbu Chicagoje ir priemiesčiuose.

PETRAS POCIUS
6828 So. Maplewood Ave.
REpublic 7-1223

BUILDING, REMODELING
CONTRACTOR
Nauji namai ir garažai, senų namų stogai, kaminai, porčiai ir langai. Cemento ir mūro darbai, pleisteriavimas, dažymas, tile įdėjimas ir įvairūs kiti darbai.
Skambinkite:

LIUDAS TAUJENIS
6828 So. Maplewood Ave.
HEmlock 4-5848