ORAS

Kiek lietaus, ar šlapdribos, dieną 38°, naktį 31.
Saulė teka 6:44, leidžiasi 4:28.

MIDWEST INTER-LIBRARY CENTER CHICAGO

NAUJIENOS

THE LITHUANIAN DAILY NEWS

The First and Greatest Lithuanian Daily in America
NAUJIENOS
The Lithuanian Daily News
Published by The Lithuanian News Publishing Co., Inc.
1739 So. Halsted St., Chicago 8, Ill.
HAymarket 1-6100
Over One Million Lithuanians In The United States

VOL. XLII | Kaina 5c | Chicago 8, Ill. Šeštadienis, Lapkričio-November 19 d., 1955 m. | Price 5c | 273

Midwest Inter. Library Center 5721 Cottage Grove Ave Gr.

IKE VIS DAR LINKES TARTIS SU BULGANINU

VAKARŲ VOKIETIJA LAUKIA SSSR GUNDYMŲ TIESIOGINĖMS DERYBOMS

SKUBA GINKLUOTI ARMIJĄ, REIKALINGĄ NE VIEN ŠALIAI GINTI, BET IR DISKUTUOJANT SU MASKVA

BONA. — Federalinės Vokietijos stebėtojai grįžo iš Genevos su trijų didžiųjų Vakarų šalių diplomatų pranašystėmis, kad dabar Sovietai nukreips savo diplomatinį spaudimą priversti Vokietiją tiesioginėms deryboms.

Išsiskirstę Vakarų diplomatai pripažįsta ir tai, kad 4 didieji gali nutarti suvažiuoti kitais metais derėtis iš naujo senaisiais klausimais. Tačiau jei tokia konferencija ir bus sušaukta, tai ne anksčiau kaip ateinančių metų rudenį. O per tą laiką Sovietų diplomatija nesėdės rankas sudėjusi.

Laukia pasikeičiant ambasadoriais

Molotovas pasakė Genevos konferencijoj daug kalbų, turinčių pasitarnauti sovietinei propagandai vokiečių tarpe. Jis prikaišiojo trims Vakarų ministeriams, kad jiems iš tikrųjų ne tiek rūpi Vokietijos suvienijimas, ar laisvi rinkimai, kiek apginkluoti 500,000 vokiečių, kurie būtų įjungti į "agresingąją" NATO komandą. Ateinančių metų pradžioj Vokietija ir SSSR pasikeis ambasadoriais ir galės derėtis, apeidamos 3 Vakarų globotojus: JAV, Angliją ir Prancūziją.

Vak. Vokietijoj ne tik socialdemokratai, bet ir daugis kitų partijų žmonių netiesioginiai jau pasitarnauja Sovietų propagandai, kai jie kalba, jog Adenauerio susijungimas su Vakarų kariniais blokais nė per plauką nepadidino galimybių Vokietijai suvienyti, o tik pakenkė. Vakarai nei patys eis, nei vokiečių leis kariauti už Rytų Vokietijos išlaisvinimą, jau nekalbant apie Sileziją, Pomeraniją, Vakarų Prūsiją, sritis, prijungtas prie Sovietų satelito Lenkijos.

Nori tuoj pašaukti 150,000 kareivių

Adenauerio vyriausybė, delsdama armijos organizavimą, nesulaukė Sovietų palankumo, o tik sukėlė NATO vadovybės nepasitenkinimą. Ar teks derėtis atskirai su Sovietais, ar ne, dabar Vokietijos vyriausybė mano, jog suorganizuota kariuomenė sustiprins jos padėtį derybose. Įstačius į vadovaujamas būsimos kariuomenės vietas 101 pareigūną, dabar vyriausybė paprašė parlamentą duoti skubų pritarimą dar ligi šių metų pabaigos pašaukti į kariuomenę 150,000 vyrų.

Vadinamas kareivių įstatymas bus diskutuojamas, ir kaip atrodo, priimtas gruodžio 13 ir 14 dienų parlamento posėdžiuose.

Rekordinė gamyba Vokietijoj

BONA. — Vakarų Vokietijos šių metų pirmojo pusmečio gamyba buvo pati didžiausia pokariniais metais. Aspkaičiuota, kad 1955 metų pramonės gamyba bus 14-15% didesnė už pereitų metų, o bendrą gamybą (pridėjus žemės ūkio ir kita) — 10%. Pereitieji metai buvo taipgi laikomi rekordiniai.

IŠ VISO PASAULIO

★

Marokas būsiąs laisvas

RABAT, Prancūzų Marokas. — Mohammed Ben Youssef, grįžęs po 2 metų į sultono sostą, kalbėjo miniai susirinkusiai prie jo palociaus ir užtikrino kraštui nepriklausomybę artimiausioj ateity. Jis jau susitaręs su Prancūzijos vyriausybe dėl bendrų principų, kurie ves Maroką į savarankišką valstybę.

JAV davė užsieniui $40 bil.

WASHINGTONAS, D. C. — Prekybos departamento žiniomis, JAV per pokarinį dešimtmetį davė užsienio valstybėms ekonominės ir karinės paramos už $40 bilijonų ir $11 bil. paskolomis. Maža dalis tų pinigų pateko ir į Sovietų Sąjunga ir kitas komunistinės šalis, kaip Lenkiją, Vengriją, Čekoslovakiją, kol dar nebuvo prasidėjęs "šaltasis karas".

2 anglai žuvo nuo graikų bombos

NICOSIA, Kipro sala. — Graikų nacionalistai, kovoją teroro priemonėmis su anglais už salos prijungimą prie Graikijos, metė bombą ir užmušė du anglų kareivius. Kitos dvi namie gamintos teroristų bombos tris anglus sužeidė.

Susišaudymai Izraelio pasieny

JERUZALĖ. — Izraelio armijos atstovas painformavo JT paliaubų priežiūros komisiją, kad jos pasienio sargybinius ir kolonistus puolė iš vienos pusės jordanai, iš kitos egiptiečiai.

$20 milijonų Pakistanui

KARACHI, Pakistanas. — JAV paskyrė Pakistanui dar $20 milijonų paramos. Iš šių lėšų Pakistanas statys ir taisys aerodromus, plentus, uostus ir geležinkelius.

Kinai paleido dar tris misionierius

Visi Amerikos piliečiai

HONG KONGAS. — Komunistinė Kinija pranešė, kad jį įsakė paleisti iš kalėjimo ir ištremti dar tris Amerikos piliečius, buvusius misionierius.

Jie yra Mrs. Bradschaw, presbiterionių misionierė, ir du katalikų kunigai, Marcelius White ir Justin Garvey.

Mrs. Bradschaw buvo suimta 1951 metais, kartu su savo vyru Dr. Homer Bradschaw.

— **Sovietų majoras Fedosenko** ir jo žmona Tatjana atsisakė iš Austrijos vykti į Sov. Sąjungą, bet pasiliko Bruckneudorfe. Žmona tikisi gauti Austrijoje darbo kaip gailestingoji sesuo.

MONROE, Mich. — New York Central keleivinis traukinys susidūrė su sunkvežimiu, kertančiu geležinkelį. 8 žmonės iš sunkvežimio žuvo, kiti 3 sužeisti.

UNITED PRESS-NAUJIENŲ Photo

Naujasis Argentinos prezidentas maj. gen. Pedro E. Aramburu po priesaikos kalba per radiją, lapkričio mėn. 13 d. Iš kairės į dešinę: gen. Videla Belaguer, maj. gen. Aramburu, karo ministeris Arturo Ossorio Arana; užpakalyje adm. Toranzo ir laivyno min. Teodoro Hartung.

PERONISTŲ VADOVAUJAMOS UNIJOS CGT, ATŠAUKĖ VISUOTINĮ STREIKĄ

REVOLIUCIONIERIAI LAIMI 2-RĄ SVARBŲ MŪŠĮ

BUENOS AIRES. — CGT, darbininkų unijų federacijos vadai, Perono įstatyti žmonės, kapituliavo prieš generolo Aramburu revoliucionierių vyriausybę, atšaukdami penkių dienų senumo visuotinį streiką.

Penktadienį tik maža darbininkų liko namie, ir veik visi fabrikai, įskaitant ir peronistų tvirtoves mėsos ir metalo pramonėj, pradėjo vėl dirbt.

Kapituliavo su "sąlygomis"

CGT vadai jau antrą streiko dieną įžiūrėjo, kad vyriausybė yra pasiryžusi sutriuškinti jų galybę ir gali tai padaryti. Norėdami išsaugot savo vardą, unijų ir federacijos vadai pasiūlė ketvirtadienį derybas darbo reikalų ministeriui Migone ir išdėstė porą sąlygų, kuriom jie sutinka atšaukt streiką.

Bandė išnaudoti nesutarimus

Peronistai CGT unijų federacijoj su 6 mil. narių pakėlė galvas šį sekmadienį, kai revoliucionierių vyriausybėj pasireiškė nesutarimai ir kai laikinasis prezidentas gen. Lonardi buvo pakeistas generolu Aramburu.

Pirmomis dienomis ir savaitėmis po pergalingos revoliucijos prieš Peroną gen. Lonardi padarė didelių nuolaidų CGT vadams, bijodamas visuotinio streiko. Parodytoji baimė padrąsino peronistus paskelbti kovą generolui Aramburu, bet šis nenusileido ir laimėjo.

Pažadėjo grąžinti "La Prensa"

Laikinasis prezidentas gen. Aramburu turėjo pasikalbėjimą su Tennessee gubernatorium Frank Clement.

Gen. Aramburu užtikrino, kad Perono konfiskuotas didysis liberalų dienraštis "La Prensa" bus grąžintas kaip galint greičiau tikriesiems savininkams.

Pirmąjį žingsnį ta kryptim jau buvo padaręs gen. Lonardi. Pirmomis dienomis sudarydamas paliaubas su CGT, jis pažadėjo palikti "La Prensa" jų organu. Bet vėliau dienraščiui paskyrė vyriausybės komisarą. Dabar generolo Aramburu vyriausybei belieka dienraštį perleisti jo savininkui, kuris, kaip politinis pabėgėlis, tebegyvena Jungtinėse Valstybėse.

Vėliausios Žinios

★

— Vyriausybės pranešime sakoma, kad korporacijų pajamos šįmet pasirodė esančios $2 bil. didesnės, negu kad vyriausybė skaičiavo. Tačiau ūkininkų pajamos sumažėjo 10%.

— Federalinė vyriausybė per savo prekybos komisiją atnaujino bylą General Mortores korporacijai, kaltinamai, kad ji nusikalto įstatymui, draudžiančiam jungti kompanijos į trestus.

— Washingtono federalinis teisėjas nuteisė rašytoją O'Connor $500 ir mėnesį kalėjimo lygtinai už kongreso įžeidimą, kai jį sen. McCarthy kvotė apie jo priklausymą komunistų partijai.

— Izraelio kareiviai nušovė 2 egiptiečius ir trečią sužeidė. Jie buvę įsėlinę į Izraelio teritoriją žvalgybos tikslais.

— Izraelio vyriausybė paprašė JAV suteikti jai ginklų prieš Egiptą už $40 mil. Jis paprašė 40—50 pačių naujausių sprausminių naikintojų, laivų gaudyti povandeninius laivus, sunkių tankų ir prieštankinės bei priešlėktuvinės artilerijos.

— Molotovas išskrido iš Genevos namo, parodęs Vakarų korespondentams darbais, kad jis tvirtai sėdi valdžioj. Į klausimą apie jo atsistatydinimą, Molotovas pasakė Maskvoj spalio 22 d., kad jis į tai atsakys Genevos konferencijoj.

— Naujoji Brazilijos vyriausybė paleido visus internuotus karininkus, įsitikinus, kad jie yra nebepavojingi.

Žuvo 14 žmonių

LAS VEGAS, Nev. — Mt. Charleston kalnuose, 27 mylias nuo Las Vegas, nukrito kariuomenės transportinis lėktuvas su 14 žmonių.

Aviacijos gelbėjimo komanda pasileido į nelaimės vietą sniegutuose kalnuose. Maža vilties, kad iš keleivių bus kas išlikęs gyvas. Tarp jų buvo keletas atominės energijos technikų, turinčių reikalų atominiuose bandymuose Nevados dykumose.

Gengsterių balius su aristokratais

Lady Docker bučiavo anglų "Al Capone" tris minutes

LONDONAS. — Kad vadinamoji visuomenės smetonėlė gali draugauti su padugnėm, pasako Londono dienraštis "Daily Sketch", aprašydamas anglų padugnių vadų ir atriamosios aristorijos atstovų balių.

Progą šiam baliui davė anglų didžiausio žudiko Billy Hill parašyta ir išleista autobiografinė knyga, pavadinta "The Boss of Britain Underwold" ("Britų padugnių galva").

Billy Hill, iš 44 metų savo amžiaus, 17 metų praleidęs kalėjimuose, buvo lyg ir priimtas į aukštąją diduomenę, kai jis atsisakė — bent taip jis nuduoda — nusikaltimų, "kadangi jie nebeatsimoka".

Toks toki pasižino...

Tarp svečių matėsi milijonierius Sir Bernard Docker, jo žmona Lady Norah Docker, didelis teatro režisieris Henry Sherek su žmona ir daug kitų asmenybių iš Londono diduomenės.

Padugnėms atstovavo Bemmy the Boy, Bullnose Bertie, Odd Legs, Sam Ferryboat Feet, gavę vardus pagal savo kriminalistų išvaizdą, sudėtį ir eiseną. Jų veidai buvo išgražinti peilių randais, sulaužytomis nosimis.

Vakaro šeimininkas, anglų Al Capone, su trimis randais per veidą, atėjus pakiliai valandai, pasakė kalbą, ką jis jau rašęs ir savo knygoj, kad iš piktadarysčių pasidarė bloga gyventi ir dėlto tenka padugnių gaivalams prisitaikinti prie visuomenės, kurios atstovų jis matąs savo tarpe. Po to vagių-aristokratų kompanija užtraukė skotų "old-timer" dainą: "Auld Lang Syne".

Siro Bernardo Docker žmona Lady Norah išlaikė tris minutes, besibučiuodama su Billy Hill, padugnių galva, kad fotografai galėtų užfiksuoti jaudinančių akimirkų. Lady sako, ji atėjo į šį balių, tikėdama rasti garbių visuomenės veikėjų, ir neapsirikusi.

"Kurlink mes žygiuojame?", klausia aprašymo pabaigoj, "Daily Sketch", į Al Capones imperiją Londone?"

— **Morris B. Sach,** Chicagos miesto iždininkas, pareiškė, jog jo sveikata yra gera ir kad jis kandidatuos į Illinois gubernatorius, nors tam demokratų partija ir nepritartų.

PREZIDENTAS BUS TOLERANTIŠKAS, BET TVIRTAS SVARSTANT TAIKĄ

GENEVOS DVASIA DAR NĖSANTI PRADINGUSI

GETTYSBURG, Pa. — Valstybės sekretorius Dulles, penktadienį tarėsi su prezidentu Eisenhoweriu tris valandas dėl JAV užsienio politikos kurso, pasirodžius, kad Genevos konferencija nedavė jokių vaisių.

Kitas dvi valandas Dulles kalbėjosi su Eisenhoweriu ketvirtadienį, kai sekretorius, vos tik grįžęs iš Genevos konferencijos, persėdo Washingtone į kitą lėktuvą ir nuskubėjo į laikinuosius "baltuosius rūmus".

JAV lieka kantrios, bet tvirtos

Valstybės sekretoriaus pranešimas prezidentui parodė, kad JAV vyriausybei reikia ir toliau būti kantriai, tolerantiškai ir siekti taikiomis priemonėmis pasaulinių problemų sprendimo.

JAV prezidento manymu, Genevos konferencijos nepasisekimas išspręsti didžiųjų uždavinių dar nereiškia, kad jau būtų dingusi toji taikingumo dvasia, kuri gimė jam ir Anglijos bei Prancūzijos premierams išsikalbėjus su Sovietų vyriausybės vadais Bulganinu ir Chruščiovu liepos mėnesį.

Dėlto JAV prezidentas esąs linkęs susitikti dar kartą su Sovietų vyriausybės vadais, jei tik gautų pagrįstą užtikrinimą, jog tuo būtų pasitarnauta pasaulinei taikai.

Strateginė politika ta pati

Krašto apsaugos sekretorius Charles Wilson davė savo paaiškinimą apie tolimesnius JAV gynybos uždavinius.

Jo žodžiais, Genevos konferencija nei kiek nepakeitė JAV strateginės politikos planų, kurie buvo išdirbti anksčiau ir kuriais remiantis stiprinama šalies apsauga.

Naujoji Argentinos vyriausybė pradeda areštuoti kunigus

Platina atsišaukimus prieš revoliucionierių valdžią

BUENOS AIRES. — Ketvirtadienį Argentinoj suimti trys katalikų kunigai, vienas iš jų kariuomenės kapelionas, generolo Aramburu vyriausybei juos apkaltinimus priešvalstybinių atsišaukimų spausdinimu ir platinimu.

Policija, gavusi įsakymą juos suimti, rado jų namuose ir kaltinamosios medžiagos — priešvalstybinių lapelių.

Palaikę streikininkus

Be to, suimtieji kunigai kaltinami streikininkų palaikymu. Jie priglaudė 10 piketininkų, kai į streiką įsimaišė kariuomenė su policija. Streiką paskelbė CGT, unijų federacija, buvusi pačiu galingiausiu Perono diktatūros ramsčiu.

Gen. Aramburu, pašalinęs iš laikinųjų prezidentų revoliucijos vadą gen. Lonardi, sekmadienį pasakė:

"Totalitarinio nusistatymo žmonės, priešingi Argentinos dvasiai, prisidengę katalikų tikėjimu, norėjo nukreipti revoliuciją (prieš Peroną) nuo jos tikrojo kelio".

Siekia atgaivinti inkviziciją

Suimtieji kunigai yra: kapelionas Julio Menviellė, "tėvai" Derudi ir Gonzalez. Jie jau iš seniau buvo žinomi savo klerikalfašistiniu nusistatymu, norį Argentinoje falangistų valdžios, kaip Ispanijoj.

Dabar susekta, kad jie priklausė slaptai organizacijai "Saulė ir mėnulis", kurios šūkis yra: "Inkvizicija ir mirtis".

Šiai slaptai religinei-politinei organizacijai priklauso ir buvęs Perono užsienio reikalų ministeris Mario Amadeo.

Sudužo lėktuvas su 73 žmonėmis

27 kariai žuvo, 46 išsigelbėjo

SEATTLE, Wash. — Keleivinis lėktuvas, išnomuotas gabenti iš Tolimųjų Rytų Amerikos kareivius Dekavonės dienos atostogoms, nukrito ir sprogo tarp gyvenamųjų namų, vos pakilęs iš Boeing aerodromo, Seattle, Wash.

Lėktuve buvo 66 kariai, be to civilių pora ir trys vaikai, vieno lakūno šeima, o taip pat trijų vyrų įgula. Kareiviai, ketvirtadienį atplaukę laivu iš Japonijos, skrido atostogoms į vidurines ir rytų valstybes.

Lėktuvas pirma užkabino medį ant kalvos už aerodromo ir po to sprogo, padegdamas vieną iš gyvenamųjų namų ir apiberdamas savo dalimis aplinkinių namų kiemus.

Nelaimė įvyko anksti penktadienio rytą, netrukus po pusiaunakčio. Nelaimės vietoj rasti 27 lavonai, kitiems 47 pasisekė išsigelbėti; tarp jų yra nemaža daugiau ar mažiau sužeistų.

"Rusai ir indai yra broliai"

Milijonas žmonių pasitiko Bulganiną su Chruščiovu

N. DELHI, Indija. — Penktadienio rytą Indijos sostinės aerodrome nusileido du Sovietų lėktuvai su ministerių tarybos pirmininku maršalu Bulganinu, komunistų partijos pirmuoju seksetorium Nikita Chruščiovu ir 50 palydovų.

Aerodrome juos pasitiko Indijos ministeris pirmininkas Nehru, jo vyriausybės kabineto nariai, daug parlamento atstovų ir tūkstančiai indų.

Kremliaus vadai, pamatę Indijos sostinę papuoštą kaip didžiausiai šventei, paprašė elgtis su jais kaip su paprastais mirtingaisiais. 12-kos mylių kely, nuo aerodromo ligi prezidento rūmų, buvo susirinkę apie milijonas indų. Pakeliui matėsi tokie užrašai, kaip: "Rusai ir indai yra broliai", "Tegyvuoja taikos kovotojai Bulganin ir Nehru", ir pan.

Tenka priminti, kad ir Nehru Maskvoj buvo daug iškilmingiau sutiktas, negu bet kurios komunistinės vyriausybės vadas. Sovietai daro didelį skirtumą tarp tų, kuriuos jie patys pastato į valdžią, ir kurie laisvu noru eina "su lokiu riešutauti".

TRUMPAI

★

— **Dr. Kazys Šidlauskas,** atvykęs prieš kelis metus į JAV, baigė teisės mokslus ir prisaikdintas advokatu Illinois steite. Jis gyvens Chicagoje.

— **Raimundas Mišauskas,** kariuomenės veteranas, studijuojąs aeronautiką, rūpinasi visuomenei per spaudą populiarinti Lietuvių Studentų Šalpos Fondą.

— **Lietuvoje** buvo ruošiamos įvairiausios programos šalia rimtų koncertų. Gerai parengti šiupiniai sudarydavo įvairiaspalvę programą ir buvo žmonių megiami. Vyrų choras lapkričio 23 d. vakarą rengia linksmavakarį, kurio programoje, be choro populiarių dainų, dainuos ir oktetas. Be to bus ir kitų įvairenybių.

— **Walter Belskis** nusipirko Darašiūno vietą, seniai išdirbtą drabužių valymo ir taisymo įmonę, 3342 S. Halsted St. Belskis geras naujienietis, labai mandagus ir turįs gero patyrimo savo versle. Darbą atlieka rūpestingai ir greitai. Naujienas užsiprenumeravo visiems metams. Geriausio pasisekimo naujame biznyje! (Naujienietis)

— **Chicagos Šviesos ir Santaros** akademinės organizacijos maloniai kviečia apsilankyti studentus ir jų bičiulius į rengiamą linksmą ir jaukų akademinį vakarą, kuris įvyks lapkričio 19 d., šį šeštadienį, 8:00 val. vak., Club Royal salėje, 12304 S. Halsted Street.

— **Prof. Mykolo Biržiškos** žentą Kazį Barauską ištiko širdies smūgis naktį iš 8 į 9 lapkričio. Ištiktasis nugabentas į ligoninę. Būklė laikoma labai rimta, jeigu ne pavojinga.

— **Kalakutą Padėkos Dienai** galės laimėti atsilankę lapkričio 20 d. į Sokolų salę. Pagal įėjimo biletą ne tik išgirsite operų ištraukų vakaro spektaklį su kostiumais ir dekoracijomis, gražius dainininkų balsus, bet ir turėsit progos veltui šventėms įsigyti kalakutą. Vakaro pradžia 3:30 val. popiet.

— **Lietuvi, skaityk ir pagalvok!** Kariuomenės šventės minėjimo proga, Lietuvių Auditorijoje buvo apie 300 žmonių, kurie save laiko inteligentais. Daugumas jų kariai, kurie jautriai pergyveno iškilmingą šventės minėjimą. Prisiminė savanorių laikus prieš 37 metus ir mūsų tėvynės netekimo laikotarpį. Tiek bažnyčioj, tiek ir salėje, ne vienam nuriedėjo gaili ašara per veidą, visa tai prisiminus. Tačiau širdyje pasilikome kieti ir apsileidę. Ir tokia proga pagailėjome poros dolerių lietuvybės palaikymo reikalu. Tiesiog nuostabu, kad tokią iškilmingą dieną salėje buvo parduota knygų tik už $3.50! Pasirodo, kad žodžiai ir darbai labai skiriasi.

— **Minint 37 metų Lietuvos kariuomenės sukaktį** Lietuvių Auditorijoje lapkr. 13 d., Lietuvos Nepriklausomybės kovų invalidams šelpti surinkta aukų $225. (S.J.)

— **L. Maksvytis,** marketparkietis, praeitą trečiadienį ties 39 — Pershing Rd. ir Wentworth gatvių kampe, vakare belaukdamas autobuso, buvo užpultas dviejų negrų — plėšikų. Iš jo atėmė kelis dolerius ir rankinį laikrodėlį. Gailisi laikrodėlio, nes jį buvo gavęs vardinių proga. (B.)

— **Mykolas Alminauskas,** Town of Lake kolonijos gyventojas, šiomis dienomis gavo JAV pilietybės dokumentus. Imdamas pilietybę sutrumpino pavardę į Alminius. (B.)

— **L. Dalagauskas,** Town of Lake kolonijos gyventojas, šiomis dienomis išlaikė Amerikos Jungtinių Valstybių pilietybei gauti egzaminus. Sako, imdamas pilietybę keisiąs pavardę į Dalgius. (S.)

Žagarėčių Klubas

Mūsų sesutės žagarietės Lietuvoj, plonas drobes ausdamos, dainuodavo: Naujos staklaitės plonos drobaitės, o audėjėlė kaip lelijėlė. Pavasarį, darželius taisydamos dainuodavo: Sėjau rūtas, sėjau mėtas, sėjau lelijėles. Dainuodavo šienelį grėbdamos, rugelius rišdamos, linelius raudamos.

O kai subatos vakarą viso kaimo mergelės sueidavo, tai visai smagiai uždainuodavo. Dėl to turėdavo daug linksmumo.

Kada mūsų brangios sesutės išvyko į šią šalelę, susirado myimą bernelį, pradėjo šeimyninį gyvenimą, užaugino gražią šeimą, 1934 m. sudarė garsų Žagarėčių Klubą. Šiemet sueina dvidešimt vieneri metai kaip tasai klubas gyvuoja. Ta proga klubas nariams pagerbti lapkričio 26 dieną rengia pasilinksminimo vakarą, Vengeliausko svetainėj, 4500 S. Talman Ave. Nariams ir svečiams įžanga dykai. Trys niekad nepailstančios komisijos narės Adelė Sankus, Adelė Burba ir Zuzana Geistar — mandagiai svečius priims. J. Balakas

Roselandas

Balfo 57 skyriaus metinis susirinkimas įvyko spalio 30 d. Valdyba ir kontrolės komisija padarė pranešimus iš šio skyriaus veiklos per pr. metus. Išrinkta valdyba ateinantiems metams padidintos sudėties, kad darytų laugiau pastangų pritraukti daugiau rėmėjų prie BALFo 57 skyriaus. Pirmininku liekasi K. Bružas, kuris nenuilstamai darbuojasi labdaros gerovei.

BALFo 57 skyrius lapkričio 27 d. parapijos svetainėj, 10806 S. Wabash Ave. ruošia vakarą — vaidinimą. Bus 3-jų veiksmų komedija "Buhalterijos klaida". Vaidintojai sutiko nemokamai suvaidinti, kad daugiau pelno pasiliktų vargšams sušelpti. Po vaidinimo rengiama vakarienė, kad vaidintojai geriau susipažintų su vietos veikėjais ir rėmėjais. Prašome biletus nusipirkit iš kalno pas skyriaus valdybą ir rėmėjus.

Lapkričio 6 d. įvyko **ponios Bružienės gimtadienis.** Susirinko kelios šeimos jų giminių ir draugų, kad pasveikintų ir palinkėtų "Ilgiausių metų". Vieni atnešė gėlių, kiti kitokių dovanėlių. Buvo Petreikių šeima su 2 gražiom dukrelėm., Usevičiai su dukrele, Žilinskas su žmona ir daugelis kitų. Visi gražiai pasilinksmino. D. G.

— Vokietijoje 683 lietuviai džiovininkai laukia mūsų pagalbos. Aukokime jiems šio vajaus metu!

VAKAR MIRĖ BUKAUSKAS

Vakar mirė Naujienų bendradarbio Kazio Bukausko tėvas. Mirė jis ligoninėje po sunkios operacijos. Gyveno 1532 S. 49th Ct., Cicero, Ill.

Velionis pašarvotas Vasaičio-Butkaus koplyčioje, 1446 S. 50th Ave. Laidotuvės įvyks antradienį.

SUSIRINKIMŲ IR PARENGIMŲ PRANEŠIMAI

Amerikos Lietuvių Piliečių Pašalpos Klubas laikys savo mėnesinį susirinkimą sekmadienį, lapkričio 20 d., 1 val. po pietų Hollywood svetainėje, 2417 W. 43rd Street.

—P. J. Petraitis, rašt.

Lietuviška Teatrališka Draugystė Rūta No. 1 rengia rudeninį šokį lapkričio 19 d., šeštadienio vak., Hollywood svet., 2417 W. 43rd St. Gerbiami draugai ir draugės, nepamirškite dalyvauti parengime Kviečia

Komitetas ir Valdyba

Garsinkitės "N-nose"

URBA Gėlės Mylintiems Vestuvėms Banketams Laidotuvėms Papuošimams.
GĖLININKAS
4180 ARCHER AVENUE
Tel.: LA 3-5800 arba LA 3-5870

GUŽAUSKŲ
BEVERLY HILLS GĖLINYČIA
GĖLĖS VISOMS PROGOMS
2443 W. 63rd STREET
Telefonai: PR 8-0833 ir PR 8-0834

GĖLININKAS
(PUTRAMENTAS)
Linksmumo arba liūdesio valandoje Gražiausios Gėlės ir Vainikai. Antkapių papuošimai ir sezoninės kapams gėlės.
ROY R. PETRO (Putramentas)
5519 So. Harlem Avenue
POrtsmouth 7-9020

LOVEIKIS Siunčiam Gėles Telegramu į Visas Pasaulio Dalis.
KVIETKININKAS
Gėlės Vestuvėms, Banketams ir Pagrabams.
3316 So. Halsted St. YArds 7-7308

A. PETKUS
LAIDOTUVIŲ DIREKTORIUS
6812 So. Western Avenue
1410 South 50th Avenue
CICERO, ILLINOIS
TELEFONAI:
GRovehill 6-2345-6 • TOwnhall 3-2109
KOPLYČIOS VISOSE MIESTO DALYSE

John F. Eudeikis
LAIDOTUVIŲ DIREKTORIUS
Seniausia ir Didžiausia Laidojimo Įstaiga
AMBULANCE DIENĄ IR NAKTĮ
4605-07 So. Hermitage Avenue
Tel.: YArds 7-1741—1742 ir LAfayette 3-9851
★
4330-34 So. California Avenue
Telefonas: LAfayette 3-0440
Mūsų radio programos šeštadieniais 9:15 ryto iš WGES, 1390 kil.
MODERNIŠKOS AIR-CONDITIONED KOPLYČIOS

LIŪDESIO VALANDOJE ŠAUKITE
MAŽEIKA & EVANS
LAIDOTUVIŲ DIREKTORIAI
3 ATSKIROS VĖSINAMOS KOPLYČIOS
6845 S. Western Ave. RE 7-8600-8601
Gyvenantiem kitose miesto dalyse gausim koplyčią arčiau jūsų namų.

NARIAI Chicagos Lietuvių Laidotuvių Direktorių Asociacijos
AMBULANCE PATARNAVIMAS DIENĄ IR NAKTĮ.
★
TURIME KOPLYČIAS VISOSE MIESTO DALYSE.

PETRAS BIELIŪNAS
4348 S. CALIFORNIA AVE. Phone: LAfayette 3-3572

GEORGE F. RUDMIN
3319 S. LITUANICA AVE. Tel.: YArds 7-1138-1139

P. J. RIDIKAS
3354 S. HALSTED STREET Phone: YArds 7-1911

LEONARD BUKAUSKAS
10821 S. MICHIGAN AVE. Phone: COmmodore 4-2228

VASAITIS - BUTKUS
1446 S. 50th AVE., Cicero, Ill. Phone: OLympic 2-1003

ANTANAS M. PHILLIPS
3307 LITUANICA AVENUE Phone: YArds 7-3401

ZIGMUND (ZUDYK) ZUDYCKI
1646 W. 46th STREET Phone: YArds 7-0781

STEPONAS C. LACKAWICZ
2424 WEST 69th STREET REpublic 7-1213
2314 WEST 23rd PLACE VIrginia 7-6672

PETRAS P. GURSKIS
659 WEST 18th STREET Phone: SEeley 3-5711

ALFRED VANCE
177 WOODSIDE RD., Riverside, Ill. Tel.: OL 2-5245

GARSINKITĖS "NAUJIENOSE"

†

JUOZAPAS VALUŽIS
724 W. 35th Street

Mirė 1955 m. lapkričio mėn. 15 dieną, 5:15 val. ryte, sulaukęs pusės amžiaus. Gimęs Lietuvoje, Kauno apskr., Kaulių parapijoje, Karklynų kaime.

Amerikoje išgyveno 50 metų.

Paliko nuliūdę: žmona Elžbieta (pagal tėvus Ševinskaitė, pagal pirmą vyrą Kadošius); dvi podukros: Ona Adomaitis, žentas Petras; Isabel Miller, žentas Pranas; posūnis Jonas Kadošius, marti Josephine; 5 anūkai: Clarence ir Jonas Miller; Joyce, Jonas ir Gerald Kadošius; pusbrolis Kazimieras Trakas su šeima ir kiti giminės, draugai bei pažįstami.

Priklausė Chicagos Lietuvių Draugijai.

Kūnas pašarvotas Jurgio F. Rudmino koplyčioje, 3319 So. Lituanica Ave.

Šeštadienį, lapkričio 19 dieną, 1:30 valandą po pietų bus lydimas iš koplyčios į Lietuvių Tautines kapines.

Visi a. a. Juozapo Valužio giminės, draugai bei pažįstamieji nuoširdžiai kviečiami dalyvauti laidotuvėse ir suteikti jam paskutinį patarnavimą ir atsisveikinimą. Nuliūdę lieka:

Žmona, Podukros, Žentai, Posūnis, Marti, Anūkai, Pusbrolis ir kiti Giminės.

Laidotuvių direkt. Jurgis F. Rudminas. Tel.: YArds 7-1138.

1 Metų Mirties Sukaktis

KAZIMIERAS DEMERECKIS
Gyveno 3416 S. Morgan St.

Mirė 1954 m. lapkričio 20 d., 2 val. po pietų, sulaukęs 64 m. amžiaus.

Gimęs Lietuvoje, Raseinių apskr., Girkalnio parap., Ražaičių kaime.

Amerikoje išgyveno 44 metus.

Paliko nuliūdę: žmona Victoria, pagal tėvus Brauniūtė; podukra Ona Plonis, žentas Theodore; anūkai Theodore ir Donna; brolis Viktoras ir brolienė Petronėlė ir jų šeima; pusbroliai Viktoras Lukauskis ir Jurris Domijonaitis ir jo šeima; švogerka Rozalija ir švogeris Juozapas Martutaitis ir kiti giminės, draugai bei pažįstami.

Priklausė prie Teisybės Mylėtojų, Keistučio Klubo ir SLA 36-tos kuopos.

Mes Tavęs, Mūsų Brangiausieji, niekuomet neužmiršime. Tu pas mus jau nebesugrįši, bet mes anksčiau ar vėliau pas Tave nueisime. Tebūna Tau lengva ši žemelė.

Nuliūdę lieka:

Žmona, Podukra, Žentas, Anūkai, Brolis, Brolienė ir Giminės.

A. † A.

PATRICIA ANN RACICIK
(pagal tėvus Stephon)
977 W. 18th Place

Mirė 1955 m. lapkr. 17 d., 3:30 val. ryte, sulaukusi 20 m. amžiaus. Gimusi St. Louis, Mo.

Paliko nuliūdę: mylimas vyras Carl, motina Anne Stephon, senelė Emily Kibildis, dėdė Earl Stephon; 2 pusseserės, uošvė Mary Racicik, švogerka Ann Prekop, švogeris Joseph Racicik, 3 seserėčios, 1 sūnėnas ir kiti giminės, draugai bei pažįstami.

Kūnas pašarvotas 1729 So. Halsted Street.

Pirmadienį, lapkr. 21 dieną, 9:15 val. ryte, kūnas bus lydimas iš koplyčios į Sacred Heart parapijos bažnyčią, o po gedulingų pamaldų bus laidojamas Our Lady of Sorrows kapinese.

Visi a. a. Patricia Ann Racicik giminės, draugai ir pažįstami nuoširdžiai kviečiami dalyvauti laidotuvėse ir suteikti jai paskutinį patarnavimą ir atsisveikinimą.

Nuliūdę lieka:

Vyras, Motina, Senelė, Dėdė, Uošvė, Švogerka, Švogeris ir kiti Giminės.

Tel.: CAnal 6-1344.

JULIA BACIUS
(pagal tėvus Shimlunas)
gyv. 6505 So. Fairfield Ave.

Mirė 1955 m. lapkričio 17 d., sulaukusi 43 metų amžiaus.

Gimusi Chicago, Ill.

Paliko nuliūdę: vyras Michael P., sūnus Michael P. Jr., duktė Margaret, motina Mary Sakalis, sesuo Josephine Narel, brolis Stanley Sakalis ir daugelis kitų giminių, draugų bei pažįstamų.

Kūnas pašarvotas H. P. Sullivan koplyčioje, 2701 W. 63rd Street.

Pirmadienį, lapkričio 21 dieną, 8:15 val. ryto bus lydima iš koplyčos į Gimimo Panelės Švč. parapijos bažnyčią, kur 9:00 val. ryto bus mišios, o po pamaldų bus laidojama Šv. Kazimiero kapinėse.

Visi a. a. Julijos Bacius giminės, draugai ir pažįstami nuoširdžiai kviečiami dalyvauti laidotuvėse ir suteikti jai paskutinį patarnavimą ir atsisveikinimą.

Nuliūdę lieka:

Vyras, Vaikai ir Giminės.

Laidotuvių direktorius H. P. Sullivan. Tel. PRospect 6-8300.

Ateina Kalėdos. Giminės LIETUVOJE laukia jūsų pagalbos. Jūs galite jiems pasiųsti GARANTUOTĄ SIUNTINĮ su drabužiais, avalyne, maistu arba vaistais per seniausią kanadišką exporto firmą.

J. KAMIENSKI JANIQUE TRADING CO.
2314 West Chicago Ave. (prie Oakley)
Tel.: BRunswick 8-6780

Drabužius galima siųsti ir naujus ir dėvėtus. Jūsų giminėms nereikės mokėti jokių muitų: viską sumoka siunčianti firma. Visų siuntinių pristatymas adresatams garantuotas. Drabužiai, maistas ir vaistai gali būti viename siuntinyje.

Įstaiga atdara 7 dienas savaitėje nuo 10 val. ryto iki 9 val. vakaro.

JONAS LIKAS
gyv. 505 Parkview, Elmhurst, Ill.
Telef.: TErrace 2-2015

Mirė 1955 m. lapkričio 17 d., 5:20 val. vakare, sulaukęs pusės amž. Gimęs Vabalninkų parapijoje, Meliūnų kaime, Panevėžio apskr.

Amerikoje išgyveno 53 metus.

Paliko nuliūdę: žmona Vincenta, pagal tėvus Greviškiūtė; duktė Aldona Chalex ir jos vyras Paul ir jų sūnus Terry; du švogeriai: L. Aleksijūnas ir Juozas Gardauskas ir jų šeimos; 4 pusbroliai: Jonas Pauliukas, Antanas, Augustas ir Stanislovas Baronai ir jų šeimos ir kiti giminės, draugai bei pažįstami. Lietuvoj liko 2 broliai ir 2 seserys.

Kūnas pašarvotas Antano Petkaus koplyčioje, 1410 So. 50th Ave., Cicero, Illinois.

Laidotuvės įvyks lapkričio 19 dieną, 1:30 valandą po pietų. Kūnas bus lydimas iš koplyčios į Lietuvių Tautines kapines.

Visi a. a. Jono Liko giminės, draugai bei pažįstami nuoširdžiai kviečiami dalyvauti laidotuvėse ir suteikti jam paskutinį patarnavimą ir atsisveikinimą.

Nuliūdę lieka:

Žmona, Duktė, Draugai ir Pažįstami.

Laidotuvių direkt. Antanas Petkus. Tel.: TOwnhall 3-2109.

JOSEPH LUKOSH
7529 West 58th St., Summit, Ill.
Namų telef.: GLobe 8-4094

Mirė 1955 metų lapkričio mėn. 18 dieną, 10 valandą ryte, sulaukęs 74 metų amžiaus. Gimęs Lietuvoje. Amerikoje išgyveno 42 metus.

Paliko nuliūdę: duktė Ann Ross, žentas Frank; 2 anūkai ir kiti giminės, draugai bei pažįstamieji.

Kūnas pašarvotas Foran koplyčioje, 7306 West Archer Avenue, Summit, Illinois.

Pirmadienį, lapkričio 21 dieną, 9:30 valandą ryte, kūnas bus lydimas iš koplyčios į St. Joseph (Summit, Illinois) parapijos bažnyčią, o po gedulingų pamaldų bus laidojamas Šv. Kazimiero kapinėse.

Visi a. a. Joseph Lukosh giminės, draugai ir pažįstami nuoširdžiai kviečiami dalyvauti laidotuvėse ir suteikti jam paskutinį patarnavimą ir atsisveikinimą. Nuliūdę lieka:

Duktė, Žentas, Anūkai ir kiti Giminės.

Laidotuvių direkt. Foran. Tel.: GLobe 8-0208 (Summit, Ill.).

Keturių Metų Mirties Sukaktis

GEORGE MILASHUS
Gyvenęs 7619 So. Ridgeland Ave., Chicago, Ill.

Persiskyrė su šiuo pasauliu 1951 metų spalio mėn. 2 dieną, sulaukęs 72 metų amžiaus. Gimęs Lietuvoje, Kauno gubernijoje, Raseinių apskrity, Stulgių parapijoje, Šimkaičių kaime.

Palaidotas Lietuvių Tautinėse kapinėse puošniame savo marmūro mauzoleume.

Paliko didžiausiame nuliūdime žmona Anna, pagal tėvus Ambraziejutė, ir daug giminių, draugų ir pažįstamųjų.

Aš tavęs, mano brangiausias vyre, niekuomet neužmiršiu, ilsėkis ramiai šioje laisvoje šalelėje. Pasilikus labai liūdinti žmona, skausmingai atmindama tavo pasišalinimą iš tavo mylimų namelių, kuriuos tu apleidai ant visados. Su didele širdgėla sakau: ilsėkis ramybėje.

Žmona Anna ir Antanas Vaitkus.

Dviejų Metų Mirties Sukaktis

STELLA VAITKUS
(PAGAL TĖVUS BERANT)

Gyvenusi 7026 So. Fairfield Ave.
CHICAGO, ILLINOIS

Mirė 1953 metų lapkričio mėn. 19 dieną, sulaukusi pusės amžiaus. Gimusi Lietuvoje.

Palaidota Lietuvių Tautinėse Kapinėse (nuosavame name —koplyčioje).

Paliko nuliūdę: vyras Antanas, sūnus Aleksandras, marti Irene, anūkė Patricia, švogerka ir pusseserės.

Mes Tavęs, Mūsų Brangiausioji, niekuomet neužmiršime. Tu pas mus jau nebesugrįši, bet mes anksčiau ar vėliau pas Tave nueisime. Tebūna Tau lengva ši žemelė.

Nuliūdę lieka:

Vyras, Sūnus, Marti, Anūkė, Švogerka ir Pusseserės.

Great Neck, N. Y.

Iš Vyrų Choro veiklos

1953 m. sausio mėn. pabaigoj susirenka būrys vyrų, atsiliepusių lietuviškos dainos šauksman ir įsteigia Great Neck'o Lietuvių Vyrų Chorą, kuriam diriguoti sutinka muzikas Mykolas Cibas. Po kelių savaičių įtempto darbo choras tais pačiais metais dalyvauja Vasario 16 d. šventės minėjime. Savo pirmuoju pasirodymu jis sužavi visuomenę, įgyja jos pasitikėjimą, kuris ilgainiui dar labiau sustiprėja. Nežiūrint įvairių pergyvenimų, choras nėra nutraukęs savo veiklos. Pažymėtina, kad jame dar ir šiandien dainuoja didesnė pusė vyrų, kurie dalyvavo choro steigime. Bendrai paėmus, visi choro dalyviai yra dideli lietuviškos dainos mylėtojai, kurie nebodami sunkaus darbo fabrike ar sodininkystėj ar kur kitur, suranda dar laiko ateiti į repeticijas, esančias kartais net triskart savaitėje.

Po gerai pavykusio savo koncerto — baliaus, surengto š. m. birželio 5 d., kuriame be choro ir Vyrų kvarteto dar dalyvavo gražiai pasirodęs visiems žinomas dramos aktorius Vitalis Žukauskas iš Brooklyn, N. Y., choras buvo nutraukęs pamokas vasaros metu. Atostogoms pasibaigus, choristai š. m. spalio 26 d. turėjo metinį susirinkimą, kuris išrinko naują valdybą: Joną Ciplicką — pirmininku, Vytautą Daugirdą — sekretorium ir Antaną Jančę — iždininku. Taip pat buvo išrinkta nauja Revizijos komisija: Pranas Šalpukas, Juozas Vilkaitis ir Kazys Kuklierius. Chorui diriguoja tas pats Cibas, bedirbąs su juo nuo pat choro įsisteigimo dienos.

Choro rudens vakaras — balius

Šiuo metu Vyrų Choras baigia rengtis savam rudens vakarui — baliui, kuris įvyks lapkričio 20 d. Kasmočiaus svetainės salėje (89—91 Steamboat Rd., Great Neck, L. I.). Meninėj programoj dalyvauja pats choras, rašytojas Vincas Jonikas, akordeonistas Vytautas Daugirdas ir linksmieji Dainos Broliai. Po programos bus šokiai, įvairūs bufetas ir kt. Šokiams gros. Vinc. Sauders orkestras. Vakaro — baliaus pradžia 5 val. vak.

Great Neck'o ir apylinkių lietuviška visuomenė yra maloniai prašoma gausiai atvykti į šį vakarą — balių, kur lietuviškų dainų ir muzikos garsams aidint bus galima praleisti keletą valandų nuoširdžioje aplinkoje. **J. K-tis**

Cicero

Šešios stirnos 1447 S. 49th Ave.

Alės Tamoliūno užeiga, dviejų brolių vedama, tvarkinga vieta, Abu mėgsta sportą. Štai šiomis dienomis grįžo iš medžioklės, iš tolimos Wyoming valst., su geru laimikiu — šešios stirnos. Alė Tamoliūnas, kaip vadas, barzda apžėlęs, bet geraį nusiteikęs, taipgi ir jo partneriai — jaunuolis Gurskis ir Dek. Laimėtą gėrybę turi išstatę gatvėj. Praeiviai būriais sustoję, negali atsižiūrėti — šešios stirnos ir nemažos. Aišku bus puota, visi pažįstami laukia nustatytos dienos.

Kadaise čia Joe Shemets buvo populiarus medžiotojas. Jam nušauti stirną — menkniekis. Ne kartą yra parvežęs "Moose". Tai tikras jautis, o mėsa skani. Beje, vieną kartą ir meškienos ragavom. P. Joe Shemets yra pasitraukęs iš biznio, todėl ir medžioklėj nebedalyvauja.

Alė ir Helen Rudinskai

Šį sekmadienį abu išvažiuoja Detroitan, pas dukrą ir žentą svečiuotis. Kelionės tikslas nevien svečiuotis. Jų žentas yra automobilių inžinierius, tai jo tarpininkavimu Rudinskai parvažiuos su nauju Buicku. Aišku tai ne dovana, jie sumoka grynais. Žiemą praleis Cicero, apie namus, o pavasarį vėl trauks į Wisconsin į savo gražųjį rezortą. Taip dienas ir leidžia. Puiku — malonu.

Mrs. Bronec Labin jau kaip ir sveika, tačiau prie pareigų nedrįsta dar ištisai stoti, tik retkarčiais atsilanko, kad nepamirštų savo klijentų.

Draugystė Lietuvos Kareivių turės savo paprastą susirinkimą šį sekmadienį, lapkričio 20 d., Liberty svetainėj. Nariai ateikit, išgirsit apie buvusio parengimo padarinius. O jie džiugūs.

K. Deveikis

"Little Christmas Town"

Tokiu vardu platinami dabar Advento kalendoriai. Jie skiriami bei taikomi vaikams kaip prasminga kalėdinė dovana. Kaina $1.00. Visas pelnas eina padėti epileptikams. Kadaise epileptikai buvo laikomi beviltiškais ligoniais. Dabar jau išmokta ir šitą ligą nugalėti, tik reikalinga nuolatinė priežiūra. Svarbiausia neleisti išbūti be sąmonės ilgiau kaip pusę valandos per metus. Nemaža žmonių yra buvusių palinkus į epilepsiją. Kai kurie jų labai garsūs buvo, sakysim: Julius Cesaris, Aleksandras Didysis, Dostojevskis, Van Gogh'as, Lordas Byronas.

Mūsų valstybėj yra tam tikra organizacija — Illinois Epilepsy League — kuri kovoja su ta liga. Dalį lėšų telkia, platindama minėtus kalendorius. Kalendoriai gaunami pas platintojus arba tiesiog tokiu adresu: The Illinois Epilepsy League, 130 North Wells, Room 916. Prie užsakymo pridėti $1.00 ir 10 c. pašto išlaidoms.

PIRKITE JAV TAUPYMO BONUS.

PIRKITE JAV TAUPYMO BONUS.

PIRKITE JAV TAUPYMO BONUS.

Wake Up! Sign Up! Look Up!
Join the
GROUND OBSERVER CORPS
CALL CIVIL DEFENSE

Roosevelt Furniture Miegamo Rakandų Išpardavimas

11 gabalų tiktai už $169

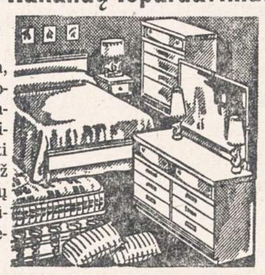

Į šį setą įeina lova, dreseris, komoda, springsai, matrasas su vidujinėm spiruoklėm, 3 vanity stiliaus lempos, 2 miegamos pagalvės ir kilimas. Didelis pasirinkimas ir kitokių baldų. Galima užeiti vakarais. Parduodame išmokėjimams. Už 6 mėnesių išmokėjimus neimame jokių nuošimčių. Prieš perkant baldus, užsukite į šią lietuvišką krautuvę, apžiūrėkite baldus ir patirkite kainas.

ROOSEVELT FURNITURE CO.
2310 W. ROOSEVELT ROAD Tel.: SEeley 3-4711
Krautuvė atidaryta sekmadieniais nuo 11 iki 4:30.

JUCUS SISTERS RESTORANAS
Kviečia jus jų naujai atidarytame restorane linksmai praleisti Padėkos Dieną. Gardus ir įvairus maistas.
Restoranas atidarytas per visą naktį.
1608 WEST 47th STREET Tel.: LAfayette 3-9670

MUTUAL FEDERAL SAVINGS

pataria:

1. Nepraleiskit visų uždirbtų pinigų. Taupykit nors dalį.
2. Pinigams padėti nereikia važinėti. Juos galite pasiųsti paštu. Mes apmokėsime pašto išlaidas.
3. Planingas taupymas visados moka gerus dividendus.

MUTUAL FEDERAL SAVINGS & LOAN ASSN.
SAVINGS INSURED UP TO $10,000
2202 W. CERMAK ROAD
VIrginia 7-7747
JOHN J. KAZANAUSKAS, Pres.
Chartered and Supervised by the U. S. Government

ĮSTAIGOS VALANDOS: Kasdien nuo 9-tos ryto iki 5 val. vakaro. Ketvirtadieniais nuo 9-tos ryto iki 8 val. vakaro. Šeštadieniais nuo 9-tos val. ryto iki 1 valandos po pietų. Trečiadieniais visai neatidaroma.

GARSINKITĖS NAUJIENOSE

Nuo 1924 iki 1955

AUKŠTAS DIVIDENDAS UŽ TAUPOMUS PINIGUS -- PILNAI APDRAUSTAS IR PELNINGAS SAUGUMAS -- PATARNAVIMAI VELTUI VISIEMS MŪSŲ NARIAMS

Štai kodėl apsimoka taupomus pinigus padėti į CHICAGO SAVINGS AND LOAN ASSOCIATION: 1. Pas mus visi indėliai yra apdrausti iki $10,000.00. 2. Pas mus taupomi pinigai buvo ir yra išmokami pagal pareikalavimą. 3. Per 31 metus CHICAGO SAVINGS visada 100% išmokėjo taupytojams indėlius ir visada mokėjo aukštesnį dividendą, negu dauguma kitų finansinių įstaigų. 4. Pas mus taupytojai gali iškeisti čekius, apmokėti geso, elektros, telefono sąskaitas, Real Estate ir Income Tax mokesčius ir visas kitas bilas mūsų Special Money Order čekiais. Mes nieko neskaitome už šiuos patarnavimus. 5. Parduodame ir keičiame valstybės bonus. 6. Teisingomis sąlygomis duodame paskolas ant perkamų namų.

Pas mus yra šie taupymo skyriai: optional, investmentų, vakacijų, Christmas Club ir Bonus Savings.
Kviečiame visus taupyti šioje pačioje progresyviškiausioje lietuvių taupymo bendrovėje.

CHICAGO SAVINGS AND LOAN ASSOCIATION
6234 South Western Avenue JOHN PAKEL, Prezidentas GRovehill 6-7575

VALANDOS: Pirmadieniais nuo 12 iki 8 val. vakaro. Antradieniais ir Penktadieniais nuo 9 iki 4 valandos po pietų. Ketvirtadieniais nuo 9 iki 8 val. vakaro. Trečiadieniais uždaryta visą dieną. Šeštadieniais nuo 9 ryto iki 2 val. po pietų.

GIANT "Balanced Heat" OVEN
Only NORGE HAS IT!

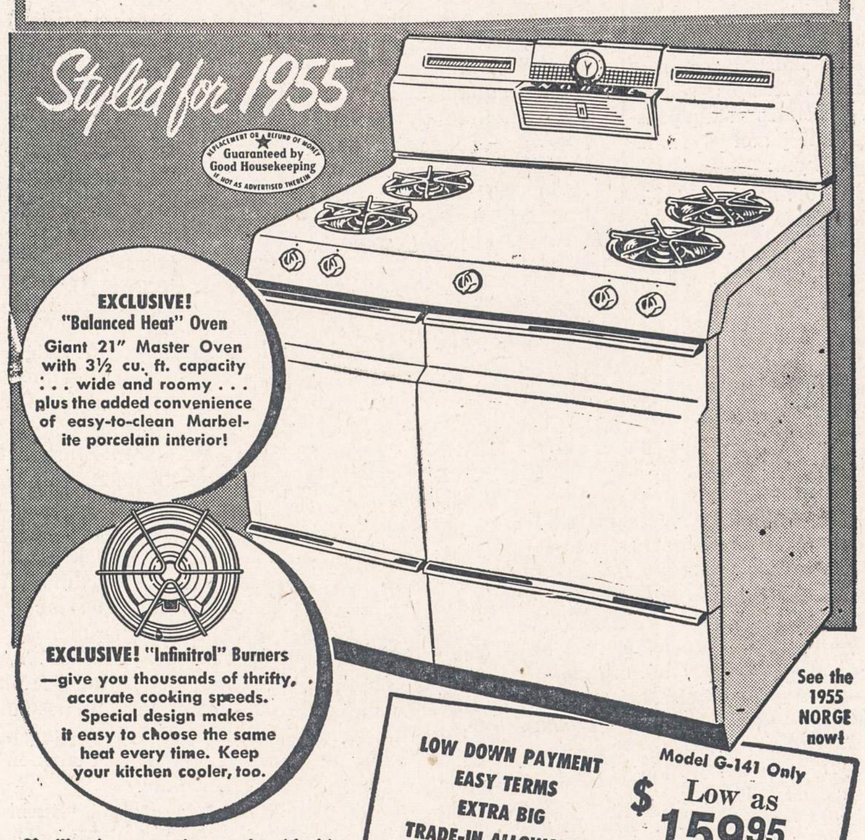

See the 1955 NORGE now!

LOW DOWN PAYMENT
EASY TERMS
EXTRA BIG TRADE-IN ALLOWANCE ON YOUR OLD RANGE!

Model G-141 Only
Low as $159.95
Other NORGE Gas Ranges

You'll enjoy preparing meals with this all-new NORGE . . . cooking is so easy, so convenient! Years ahead *features*—years ahead styling—years ahead value! . . . yours *now* in the glamorous NORGE for 1955. See it today!

PLUS THESE "YEARS-AHEAD" FEATURES!
- Exclusive "Living Design" Styling!
- Exclusive "Ful-Vue" Controls!
- Smokeless Speed Broiler!
- Electric Clock Timer!
- Effortless Automatic Ignition!
- Chrome Range Lamp!
- 2 Spacious Storage Drawers!
- Handy Appliance Outlet!
- . . . and many more!

NOW AT AMERICAN FURNITURE STORES

LIBERAL TRADE-IN ALLOWANCE

10 CU. FT. MODEL LOWEST-PRICED automatic defrosting REFRIGERATOR in history!

GIANT 55 lb. FREEZER STORAGE SPACE

DOUBLE-DEEP HANDIDOR STORAGE

(Model JS-1055)

. . . and 22 extras like these!
- Porcelain Interior
- Sturdy Steel Shelves
- 5-Year Protection Plan
- Alaska-Tone Interior
- Twin Crispers
- Handy Package Shelf

. . . and more . . . much more from NORGE

REGULAR $289.95
NOW $229.95

NORGE

Limited stock only at this special price—COME IN TODAY!

AMERICAN FURNITURE & RADIO STORES
1523 No. Milwaukee Avenue
OPEN MONDAY AND THURSDAY EVENINGS
HUmboldt 6-5000

NAUJIENOS

THE LITHUANIAN DAILY NEWS

Published Daily Except Sunday by The Lithuanian News Pub. Co., Inc.
1739 South Halsted Street, Chicago 8, Ill. HAymarket 1-6100

Entered as second-class matter March 7, 1914 at the Post Office at Chicago, Ill., under the Act of March 3, 1879.

Subscription Rates:
$9.00 per year in Canada
$9.00 per year outside of Chicago
$10.00 per year in Chicago
5 cents per copy.

Užsakymo kaina:

Chicagoje—paštu:	
Metams	$10.00
Pusei metų	$5.50
Trims mėnesiams	$3.00
Vienam mėnesiui	$1.25
Chicagoje per išnešiotojus:	
Viena kopija	5c.
Savaitei	30c.
Mėnesiui	$1.25

Jungtinėse Valstybėse, ne Chicagoje:	
Metams	$9.00
Pusei metų	$5.00
Trims mėnesiams	$2.50
Užsieniuose:	
Metams	$11.00
Pusei metų	$5.50
Trims mėnesiams	$3.00

Naujienos eina kasdien, išskiriant sekmadienius. Leidžia Naujienų Bendrovė, 1739 S. Halsted Street, Chicago 8, Illinois. Telef.: HAymarket 1-6100.

Pinigus reikia siųsti pašto Money Orderiu kartu su užsakymu.

Farmerių Pajamos Mažėja

Amerikos farmeriai nerimsta. Nerimsta jie dėl to, kad žemės ūkio produktų kainos vis labiau ir labiau pinga. O tai reiškia, kad ir farmerių pajamos mažėja. Ir tas mažėjimas yra itin ryškus. Palyginus su 1947 m., farmerių pajamos dabar sumažėjo maždaug 35 nuošimčiais.

Jei farmeriai už savo produktus dabartiniu laiku gauna mažiau, negu praeity (sakysime, prieš dvejus ar trejus metus), tai, rodosi, būtų visai logiška tikėtis žemesnių kainų maistui. Vadinasi, maisto produktai krautuvėse turėtų parsidavinėti pigiau nei prieš porą metų.

Tačiau, kaip visi žino, taip nėra. Krautuvėse maisto produktų kainos nė kiek neatpigo. Už mėsos svarą ir šiandien tenka mokėti maždaug tiek pat, kaip ir prieš metus laiko, nors farmeriams už galvijus, kiaules ir paukščius mokama mažiau nei pernai. Tas pat ir su kitais maisto produktais. Už pieno šimtą svarų farmeriai gauna mažiau, o miesto gyventojai nejaučia jokio nupigimo, — už pieno produktus jie moka tiek pat, kaip ir praeity.

Kaip išaiškinti tą paradoksinę padėtį? Jei farmeriams yra mokama pigiau už jų produktus, tai kodėl tie produktai, kai jie yra paruošti rinkai (krautuvėms), parsiduoda tokiomis kainomis kaip ir pirmiau?

Dalykas štai koks: maisto produktų paruošimas šiandien atsieina daug brangiau, negu praeity. Brangiau reikia mokėti už maisto transportaciją; brangiau atsieina maisto įpakavimas ir jo paruošimas (pav. skerdyklų, pieninių ir kitų maisto įmonių operavimas). Taip yra dėl to, kad pakilo darbininkų atlyginimas. Viso to dėka iš kiekvieno maistui išleidžiamo dolerio farmeriui tenka tik 40 centų, o kiti 60 centų tiems, kurie tą maistą paruošia rinkai ir jį parduoda vartotojams. Dar 1946 metais tas santykis buvo toks: farmeriui iš dolerio tekdavo 52 centai, o visiems kitiems — 48 centai.

Kadangi maisto paruošimas rinkai, kiek galima numatyti, ir ateity neatpigs, o tuo tarpu žemės ūkio produktų perteklius didėja, tai farmerių problema Amerikos politikoje dar kurį laiką bus itin opi ir aktuali.

Įdomus Receptas

Amerikos žemės ūkio negalavimas pasidarė tiesiog chroniškas. Tas negalavimas buvo jaučiamas prieš Pirmąjį Pasaulinį karą, jaučiamas jis ir dabar. Prieš karą, kai prasidėjo depresija, žemės ūkio produktų kainos buvo nepaprastai nukritusios. Tos kainos buvo tiek žemos, kad farmeriams tiesiog neapsimokėjo derlių nuo laukų rinkti.

Karo metu ir per kelis metus po karo farmeriai pergyveno gerovę. Pasireiškė didelis maisto trūkumas, nes Amerikai reikėjo maitinti milijonus, kurie pateko į ginkluotų jėgų eiles, o taip pat savo krašto ir sąjungininkų civilius gyventojus. Farmeriai buvo raginami kiek galima daugiau maisto produktų užauginti. Ir jie tai padarė. Žemės ūkio našumą tiesiog pasakiškai padidino.

Kai karas pasibaigė ir žemės ūkis pradėjo atsigriebti kituose kraštuose, Amerikos farmeriams ir vėl prasidėjo bėdos: atsirado didelis žemės ūkio produktų perteklius, kuriam nebuvo rinkos. To pasėkoje kainos pradėjo kristi. Valdžia bando dirbtiniu būdu kainas palaikyti, supirkinėdama perteklių. Bet tai sudaro jai gana sunkią naštą.

Kokia tad išeitis?

Illinois žemės ūkio sąjungos suvažiavime G. E. Metzger pasiūlė receptą farmerių būklei pagerinti. O tas receptas susiveda prie darbo valandų sumažinimo. Farmeriai, pareiškė jis, privalo dirbti 40 valandų per savaitę, kaip dirba pramonės darbininkai, o ne 65 valandas, kaip jie daro dabar. Tada nesusidarys to pertekliaus, kuris nuolat kamuoja farmerius.

Tai Metzgerio idėjai pritaria ir Stanley L. Johnson, Amerikos Darbo Federacijos sekretorius-iždininkas. Jis sako, kad pramonėje atsirastų milijonai bedarbių, jei darbininkai dirbtų tokias ilgas valandas kaip farmeriai.

Farmeriai, pasak Johnsoną, turi stengtis ne kaip galima daugiau pagaminti (dabartiniu laiku Amerikos žemės ūkis pagamina keturis kartus daugiau produktų nei prieš dvidešimt metų), o žiūrėti, kad jų darbas apsimokėtų.

Dėl 1905 m. spalio mėn. įvykių Vilniuje

Pavergtos Lietuvos rusifikacijos priemonės. — 1905 m. spalio mėn. buvę streikai Lietuvos okupantų spaudos šviesoj. — Ką apie tai rašė 1905 m. nelegalioji spauda. — 1905 m. sukilusios Lietuvos savi keliai ir siekimai.

1.

Prieš 3-5 metus atsargiau, o jau dabar labiau sutirštintai, drąsiau ir bet kuria proga Tarybų Lietuvos spauda ir radijas rašo ir kalba apie rusų tautos pranašumą prieš lietuvius ir kitus. Stengiamasi įkalbėti, kad visa, kas gero Lietuvoje seniau buvo siekta, laimėta, tai tik rusams padedant. Žinoma, atskiriama caro valdžia, kuri buvusi stabdžiu pirmyn žangai, bet prieš tą valdžią kovojusi rusų tauta, jei ir ne bolševikų vedama, tai būsimo bolševizmo pradininkų. O lietuvių tauta, Lietuvos gyventojai visuomet koja kojon žengė su tais rusais, kurie ruošė dirvą bolševizmui. Lietuviai tik rusų mokiniai. Jei kas anuomet ir kovojo su rusų įtaka lietuvių tautai, tai būta atžangių žmonių, toli nepramatančių, ir jie akylesnių lietuvių buvo smerkiami ir tautoj pasisekimo neturėję. Gudriai apeinami, nutylimi visi buvę Lietuvoj sukilimai tikslu rusų jungo nusikratyti, o spaudos draudimo metai neprisimenama, koriko Muravjovo Lietuvoj kaip nebūta. Rusų carų numylėtieji karo vadai, Lietuvos, Lenkijos tramdytojai, jų sukilimo malšintojai Kutuzovas, Suvorovas išvedami didvyriais ir įvesti jų ordinai. Ordinai tų, kurių karo žygių pasėkoje Lietuva buvo įbrukta į Rusijos imperijos ribas ir buvo panaikintas net jos vardas.

Taip gudriai į šilkus įvyniojant, Tarybų Lietuvos komunistų spauda ir radijas stengiasi prijaukinti lietuvių skaitytoją, kad jis be ruso niekis, nemokąs ir nesugebąs tvarkytis ir niekada lietuvių tauta negyvenusi savu valstybiniu gyvenimu. Nors ir atvirai nesakoma, bet išvada savaime prasosi, kad lietuviams nebuvo ir nebeliko nieko kito, kaip tik eiti išvien su rusais ir visa savintis iš rusų kaipo pranašesnės, vertingesnės 'broliškos' tautos. Tai įgudusių imperialistų taktika, siekti rusinimo, lietuvio sąmonės migdymo.

Ir tai bet kuria proga aplinkiniais keliais ar tiesiog pakišamos panašios mintys.

2.

Štai komunistų "Tiesoj" str. "Visuotinis spalio m. streikas 1905 m. Lietuvoj" aprašyti tada buvusieji įvykiai Vilniuje. Ten pasakyta:

"Lietuvos darbo žmonių revoliucinės kovos priešakyje stojo bolševikai ir revoliucionierių elementai nacionalinės socialdemokratų organizacijos. Pagrindinį vaidmenį vadovaujant ir organizuojant darbo žmonių kovą prieš carizmą ir kapitalistinę priespaudą, suvaidino Rusijos socialdėmokratų - darbininkų partijos šiaurės-vakarų komitetas, kuris išvystė platų aiškinimą jį darbą Baltarusijos dalyje ir taip pat Vilniaus ir Kauno gubernijose".

Įsidėmėkite, kad net nepavartotas Lietuvos vardas, o pasakyta Vilniaus ir Kauno gubernijose...

Rusų carienė Katrė panaikino Lietuvos vardą 1796 m. gruodžio 12 d., Lietuvą suskirstė gubernijomis ir tą kraštą pavadino "Severo - zapadni krai". Tas rusų carienės Katrės "žygdarbis" ir nūnai veikia rusus komunistus ir jų skalikus, lietuviškuosius bolševikų pastumdėlius.

1905 m. Lietuvos socialdemokratų pogrindžio laikraštis "Darbininkų balsas" balandžio m. rašė:

"Žinomas daiktas, turės duoti Steigiamas seimas darkytą autonomiją Lenkijai, Ukrainai (nors šiai abejotina), Kaukazui, Suomijai. Bet apie Lietuvą maskoliai neprisimys; dargi jų patrijotiškoms širdims nemaloniai skamba Lietuvos vardas, jie vadina ją "Pusiau-vakarių kraštu", net įtaisė Maskolių Socialdemokratų patija komitetą, kuris veiks Lietuvoj ir Gudijoj "Pusiavakarių komitetu M.S.D.P." Nesant maskolių s u n k u jiems ką nuveikti, bet svarbu čionai principai, pamatai, kad veržiasi Lietuvon".

Šventi, pranašingi žodžiai: Maskoliai veržiasi Lietuvon. Jie veržtis pradėjo nuo caro Žiauriojo Ivano laikų. Kitais metais pavergtos Lietuvos komunistų "Tiesa" galės džiūgauti 160 metų sukaktuvėmis, kai Lietuvos vardas rusų carienės Katrės buvo panaikintas ir dabar rusų komunistų su inirtusiu atsidėjimu žulinamas, dilinamas, kad greičiau susilauktų Prūsų Lietuvos likimo.

3.

1905 metų tame pačiame "Darbininko balse" straipsny "Įsteigiamasis Rusijos seimas ir Lietuvos seimas" šiaip prasmingai ir toli į ateitį pramatančiai pasakyta:

"Nėra ko laukti, kol tiesas gausimi iš viršaus. Nors ir nuveiksim carą, tai dar toli gražu, kad būtų darbas baigtas. Nėra ko mums agituoti už Įsteigiamąjį Rusijos seimą, bet reikia dirbti už savo, Lietuvos steigiamąjį seimą". (Mano pabraukta.)

Toliau jau praktiškais klausimais šiaip "Darbininkų balsas" tada pasisakė:

"Mūsų liglaikinė valdžia po sugriuvimo caro galybės turės sušaukti seimą Vilniuje, pirm negu Lietuva dalyvaus Rusijos seime; pirmiaus turi būti mūsų seimas, turime įvesti patįs tvarką namie, padalinti ją į pavietus, varyti taip ūkį, lyg būtume pilnais savo krašto ponais, paimti į savo rankas mokyklas, suteikti ginklus visiems žmonėms, atimti visus dvarus priklausančius dabar maskolių valdžiai, ir juos savaip vartoti".

Tokios buvo sumetamos gairės 1905 m. sukilusiai Lietuvai. Tokia buvo pažiūra į maskolius tų, kurie tam sukilimui vadovavo.

Rusijos socialdemokratai 1905 m. nesikreipė į Lietuvos gyventojus jokiu savo atsišaukimu, neišleido jokios knygelės tais klausimais.

Sukilusiems Lietuvos žmonėms jie buvo svetimi. Tiesa, neginčytina, kad 1905 m. Rusijos neramumais Lietuvos gyventojai pasinaudojo — sukilo, kad galėtų nusikratyti Rusijos jungo, savo krašte įgyvendint nepriklausomą vyriausybę, įvesti savą tvarką.

4.

Toliau "Tiesa" aprašo spalio m. ištikusius įvykius Vilniuje. Ten šiaip apie tai pasakyta:

"Augančiai revoliucinei darbininkų kovai vadovauti Vilniuje buvo įsteigtas jungtinis streiko komitetas, kuriame pagrindinį vaidmenį vaidino Rusijos socialdemokratų - darbininkų partijos Vilniaus organizacija. Jungtinio streiko komiteto organizuotą vaidmenį, politinį streiką Vilniuje pradėjo geležinkelininkai spalio 11 d. Geležinkelininkų pavizdžiu į kovą įsijungė pramonės įmonių ir amatininkų dirbtuvių darbininkai, vežikai, kiemsargiai, įvairių įstaigų tarnautojai ir moksleiviai...

(Bus daugiau)

SOCIALISTŲ BANKETAS ŠIANDIEN

Lietuvių Socialdemokratų Sąjungos 4-tos kuopos tradicinis metinis banketas įvyks šiandien, šeštadienį, lapkričio 19 dieną, 7 val. vak., Lietuvių Auditorijoje, 3133 So. Halsted St.

Visi socialistai ir socialistų mintims nepriešingi žmonės prašomi atvykti į banketą.

Komisija.

Siuntiniai į Lietuvą

Lietuvių Bendrovė Overseas Cargo Co. siunčia į Lietuvą ir į kitus Europos kraštus siuntinius su angliška medžiaga kostiumams, maistu, avalyne, vaistais ir kt. su pilna 100% garantija. Visi mokesčiai sumokami čia, gavėjas nieko nemoka. Siuntiniai siunčiami iš Europos sandėlių. Greitas pristatymas.

Prašykite mūsų siuntinių sąrašų:

OVERSEAS CARGO CO.
4426 So. Rockwell Street,
Chicago 32, Ill.
Tel.: YArds 7-4337
(Skelb.).

IŠ TOLI AR IŠ ARTI PIGIAI
PERKRAUSTAU
(MOVING)
BALDUS IR ĮVAIRIUS DAIKTUS
Perkraustymas saugus, greitas ir tvarkingas. Viskas apdrausta.
ANTANAS VILIMAS
3415 So. Lituanica Ave.
CHICAGO, ILLINOIS
Tel.: FRontier 6-1882

NEREIKIA ĮMOKĖTI
NAMAI
PENSININKAMS
DABAR FLORIDOJE

Lanark Village, Gulfo pakraštyje, išplanuota Naujų Namų kolonija.

Lanark Village, pilnai išplanuota kolonija Gulfo pakraštyje, Floridoje, pirmą kartą šioje valstybėje siūlo pirkti namus pensininkams ant paskolų be įmokėjimo. Lanark Village stovi prie pat puikios Meksikos Įlankos, 45 mylių atstumu kryptimi į pietų vakarus nuo Tallahassee, Floridos sostinės, turi visus įrengimus, kanalizaciją, gatvių apšvietimą, vandens skaitliukus (meters), gazą ir elektrą.

Steigėjai neužmiršo nieko, norėdami įkurti pilnai išplanuotą koloniją. Čia yra didelis centras apsipirkimui, klinika, klubas, pramogų namai. Be plataus privatinio pliažo, prieplaukos laivams Įlankoje projektuojamas dar įtaisyti didelis gėlo vandens baseinas maudymuisi.

Vieno, dviejų ir trijų miegamųjų namai yra įrengti moderniškai kiekvienu požiūriu. Nedegamų plytų statyba, langai ir durys su užuolaidomis, asfalto plytelių grindys, tinkuotos ir dažytos sienos, pilnai įrengtos virtuvės su šaldytuvais, šildymas gazu — viskas įskaičiuota į pirkimo kainą. Visi namai ir sklypai puikiai išgražinti.

Floridos Įlankos pakraštys Lanark Village apylinkėje yra ir visada buvo garsus savo nepaprastai puikia žūkle ir medžiokle artimose pakraščio giriose.

Puikią spalvotą brošiūrą apie Lanark Village galima gauti parašius Lanark Village Estates, Inc., 435 Plaza Bldg., Miami 32, Fla., o papildomų informacijų — paskambinus mūsų Chicagos ofisui STate 2-7288.

PIRKITE JAV TAUPYMO BONUS

AMERIKOS LIETUVIŲ SOCIALISTŲ SĄJUNGOS 50 METŲ JUBILIEJUS

Rašo Aleksas Ambrose

"Laisvė"

Visuomenės, kultūros, politikos populiariškai moksliškas laikraštis.

"Laisvę" suorganizavo "Keleivio" buvusieji darbininkai. "Laisvės" pirmas numeris išėjo 1911 m. bal. 5 d., South Bostone kaipo savaitraštis.

Po pirmuoju savo pareiškimu pasirašė šie leidėjai-partneriai: J. Neviackas, J. P. Valatka, A. Neviackas, P. Naudžius, J. Undžius ir M. Miazra. Iš šešių pasirašiusiųjų trys buvo "Keleivio" darbininkai. Laikraščio dvasia socialistiška. Pradžioje "Laisvė" buvo keturių puslapių savaitraštis.

1911 m. lapkričio 14 d. "Laisvė" pradėjo eiti du kartų per savaitę.

1914 m. pradžioj ji persikėlė į Brooklyną.

"Laisvė" inkorporuota New Yorko valstijoje kooperatyviškais pamatais ir buvo pasakyta, kad nariai jokių dividendų už akcijas negaus; kiekvienas atliekamas doleris bus sunaudotas apšvietos reikalams. Akcijos buvo pardavinėjamo po $10.00.

Lietuvių Socialistų Suvažiavimas įvyko 1919 m. rugsėjo 27, 28 ir 29 d., rugsėjo 28 dieną, trečioje sesijoje pasivadino Lietuvių Komunistų Sąjungos suvažiavimu. Šiame suvažiavime buvo perskaitytas "Laisvės" Kooperacijos pranešimas, kad ji sutinka su visu turtu ir skolomis "Laisvę" pavesti Liet. Komunistų Sąjungos nuosavybėn. Taipgi pranešė, kad "Laisvės" Kooperacijos turtas siekia per $21,000.00, tuo tarpu skolų ant dabar nupirktų mašinų yra virš $8,000.00 ir kad visas turtas perviršija skolas $13,000.00. Atsirado labai mažas skaičius šėrininkų, kurie pareikalavo, kad būtų jiems atmokėta už šėrus (jiems visiems reikėjo išmokėti mažiau $1,000.00; visi kiti aukojo L.K.S. savo šėrus ir turtą). Suvažiavimas nutarė "Laisvę" su jos visu turtu paimti Liet. Komunistų Sąjungos nuosavybėn.

"Laisvė" tampa dienraščiu

Lietuvių Komunistų Sąjunga, perėmusi "Laisvę" į savo rankas, 1919 metais lapkričio mėnesį "Laisvę" pradėjo leisti dienraščiu.

Pirmutiniu "Laisvės" redaktorium buvo Dr. A. Montvidas. 1912 m. pradžioje perėmė redagavimą Leonas Prūseika, vėliau prisidėjo V. Paukštis, Bimba ir kiti. Dabar vyriausias redaktorius yra Rojus Mizara.

"Naujienos"

1913 m. LSS VIII Rajono konferencijoj A. Lalis ir K. Gugis iškėlė socialistiško laikraščio Chicagoj leidimo klausimą. Po plataus aptarimo buvo prieita, kad Chicagos socialistams yra reikalingas socialistiškas laikraštis. Buvo išrinktas komitetas tam tarimui vykdyti. 1914 m. sausio pradžioj buvo sušauktas gausingas susirinkimas M. Meldažio sv., kur buvo įkurta bendrovė leisti laikrašti ir išrinkta 15 direktorių.

Pirmas direktorių posėdis įvyko 1914 m. sausio 26 d. "Aušros" svetainėj. Posėdžio pirm. išrinko J. Šmotelį, o A. Lalį sekretorium.

Pirmutinė valdyba: K. Gugis — pirm.; A. Vasiliauskas — vicepirmininkas; A. Lalis — sekr.; A. Petraitis — ižd.

Direktoriai vardą davė "Naujienos".

Nutarė tuojau kviesti P. Grigaitį "Naujienoms" redaguoti. Pirmas "Naujienų" savaitraščio numeris išėjo 1914 m. vasario 19 d. Pirmas numeris "Naujienų" dienraščio išėjo 1914 m. rugpiūčio 5 d. "Nedėlios Naujienos" ėjo nuo 1915 m. spalio 10 d. iki 1916 m. sausio mėn. Redagavo K. Jurgelionis.

"Naujienų" Bendrovė pradžioj buvo inkorporuota ant $15,000.00. Vėliau pakėlė iki $50,000.00. Pradžioj Bendrovę valdė 15 direktorių, o dabar 11 direktorių. "Naujienų" Bendrovės pirmininkas yra Dr. P. Grigaitis, virepirmininkas T. Rypkevičius, sekretorė Nora Gugienė ir iždininkas K. Augustas.

Vyriausias redaktorius nuo pirmo numerio iki šio laiko Dr. P. Grigaitis.

"Naujoji Gadynė"

Pirmas numeris išėjo 1916 m. birželio mėn. "Naujoji Gadynė" socializmo teorijos, mokslo ir literatūros iliustruotas žurnalas, leidžiamas Lietuvių Socialistų Sąjungos Amerikoje 68 puslapių su viršeliais.

Redaktorius P. Grigaitis; P. Kurkulis adm.; redaktoriaus padėjėjai: J. Baltrušaitis, L. Prūseika, C. A. Herman ir St. Michelsonas.

Pirmutiniame "Naujosios Gadynės" numeryje administratorius P. Kurkulis rašė:

"Kada man pastojus 'Kovos' administratorium perėjo Pildančiojo ir Literatūros Komitetų tarimai leisti žurnalą, tai daugumai draugų sąjungiečių 'Naujosios Gadynės' įsteigimas išrodė nei daugiau, nei mažiau, kaip svajonė. Tuli stačiai man rašė, kad žurnalo įsteigimas, tai galutinas 'Kovai' bankrotas.

"Ir kaip ne. 'Kovos' išde tuomet buvo vos apie $190.00. Bet ką beliko daryti? Nutarta — reikia leisti. Ėmiausiu už darbo agituoti laiškais ir spaudoje, kviesdamas visus draugus talkon, nors pats abejojau, ar sulauks mano pakelbtoji prenumeratorių 1,000 iki žurnalą išleisiant.

"Entuziatiškas ūpas apėmė draugus sąjungiečius. Prenumeratoriai pradėjo plaukti nespajotai sparčiai. Ir štai šiandien mes išleidžiame 'Naująją Gadynę' veik su pilnais dviem tukstančiais skaitytojų. Netikėtai prisiėjo spausdinti žurnalo net 5,000 ekzempliorių, nes be 2-jų tukstančių skaitytojų agentai užsisakė du tukstančius su viršum pavienių numerių. Penki šimtai egz. prisiėjo spausdinti dėl komplėtų".

P. Grigaičiui pasitraukus, jo vietą užėmė V. Kapsukas 1916 m. Jis pradėjo redaguoti žurnalą su ketvirtu numeriu.

"Moterų Balsas"

Lietuvių Moterų Progresyvis Susivienijimas pradėjo leisti 1916 metais mėnesinį "Moterų Balą", pašvęstą moterų darbininkių reikalams. Buvo socialistiškos krypties žurnalas. Pirmutinė redaktorė buvo M. Račiutė-Herman. Laike skylimo turėjo apie 2,500 skaitytojų. Nuo 1920 metų per kurį laiką ėjo du kartus per mėnesį.

Komunistėms užkariavus L. M. P. S., jos perėmė vadovavimą ir žurnalo leidimą. Redagavo ir administravo J. Benes-Šukienė. Kai ji išvažiavo į Sovietų Sąjungą, tai redaktorės pareigas ėjo K. Petrikienė, o vėliau Helen Jeskevičiutė.

1926 metais pakeitė vardą į "Darbininkių Balsą", o 1932 metais pakeitė į "Darbininkę". Paskutinis numeris, regis, išėjo 1933 metais.

1939 metais įsikūrė Amerikos Lietuvių Moterų Taryba ir 1940 metais išleido "Moterų Žinios".

1941 metais Lietuvių Literatūros Moterų Sekcija ir Am. Liet. Moterų Taryba išleido "Moterų Balsą", vienkartinį leidinį atžymėjimui 25 metų jubiliejaus nuo išleidimo pirmutinio Amerikoje lietuvių moterų žurnalo "Moterų Balsas". Leidinys didelio formato, 64 puslapių be viršelių. Sutaisė K. Petrikienė. Redakcijos komisija: Julija Skeberdytė ir S. Sasna (PABAIGA.)

Jaunųjų Lietuvių dailininkų paroda Detroite

Š. m. lapkričio 16—23 d. d. Detroite įvyksta jaunųjų lietuvių dailininkų paroda, kurioje dalyvauja A. Melnikas, Vyt. O. Virkau, J. Šapkus, N. Vedegytė, D. Juknevičiūtė, R. Žukaitė, Sakalauskaitė, Pagalytė ir Bartuškaitė. Paroda bus Wayne universitete Student Center 4-tame aukšte, 5050 Cass.

Detroito lietuviai yra maloniai kviečiami atsilankyti į šią parodą. Š. Š.

Gerbiamieji Naujienų bendradarbiai!

Dar kartą nuoširdžiai prašome: nerašykit taip sugrūstai savo korespondencijų. **Būtinas dalykas praleisti vieną eilutę.** Juk dėl to nieko nenustojate, tik popieriaus daugiau. Bet argi Amerikoje jau trūktų popieriaus? Tačiau šito pagrindinio spaudos reikalavimo nesilaikymas labai vargina raidžių rinkėjus ir kalbos taisytojus. Be to, ilgiau sugaištama, kas labai neigiamai atsiliepia dienraštyje, kur viskas skubu.

Tikimės, kad ateityje bus atsižvelgta į mūsų prašymą. Ačiū!

Naujienų Redakcija

ATSIIMKITE PINIGUS

Teklė Bikinaitė Western Avenue srityje rado pinigų. Kas juos pametė, darbo valandomis gali juos atsiimti NAUJIENŲ Administracijoje.

N. Administracija

Įdomi naujiena

Jeigu norite **pirkti**, arba **seną nauju pakeisti** ar **sutaisyti**

1. RAŠOMAS-SIUVAMAS mašinas,
2. FOTO-RADIJO aparatus,
3. LAIKRODŽIUS Omega ir kt.
4. Plunksnakočius su auksinėmis plunksnomis,
5. GRAMOFONUS (fonografus), rekorderius —

Kreiptis J. Karvelis, 3322 So. Halsted St., Chicago, Ill., telef. YArds 7-0677. (Skelb.)

— Savo auka palengvink sesėlių sunkias tremties dienas!

Liet. Taupytojų Lygos Valdyba posėdžiavo

Naujai išrinktoji Lietuvių Taupymo ir Skolinimo Bendrovių Lygos valdyba buvo susirinkusi posėdžio lapkričio 15 dieną. Posėdis vyko naujai atremontuotuose St. Anthony bendrovės namuose.

B. R. PIETKIEWICZ, Lietuvių Taupymo ir Skolinimo Bendrovių Lygos prezidentas

Posėdį sukvietė Lietuvių Taupymo Lygos prezidentas B. R. Pietkiewicz. Be jo, į posėdį atvyko pirmasis viceprezidentas Augustas Saldukas, antrasis viceprezidentas Jonas Seputis, iždininkas Juozas Gribauskas ir sekretorius Juozas P. Varkala.

Prezidentas Pietkiewicz pavaišino narius pietumis Towne Restaurante, o vėliau pradėjo posėdį St. Anthony patalpose.

Valdyba pasikeitė mintimis apie begamuosius skolinimo ir taupymo reikalus ir aptarė kelis Lygos klausimus.

Valdybos nariai vertino buvusią Taupymo Savaitę. Priėjo išvados, kad ji buvo naudinga bendrovėms ir taupytojams. Numatyta ateityje šį reikalą geriau planuoti ir dar sklandžiau pravesti.

Lygos vadovybė nutarė kviesti visų Lygos narių susirinkimą lapkričio 29 dienos vakare. Susirinkimas vyks naujai atremontuotuose St. Anthony bendrovės namuose. J. Gribauskas mielai sutiko leisti susirinkti jo vadovaujamos bendrovė patalpose.

Susirinkę nariai turės progos išklausyti tris svarbius pranešimus, liečiančius skolinimo ir taupymo politiką. Praneš Lygos atstovas, dalyvavęs Washingtono suvažiavime. Kitas atstovas praneš apie Illinois bendrovių suvažiavimą. Be to, svarbią kalbą pasakys Federal Home Loan Banko atstovas.

Valdybos nariai pasikeitė mintimis kitais finansų reikalais.

Tenka pastebėti, kad St. Anthony bendrovė Didžiojo Atidarymo proga gavo didoką pluoštą sveikinimų, linkėjimų ir gėlių. Bendrovę sveikino kitos lietuvių skolinimo bendrovės. Valdyba džiaugiasi, kad lietuviai, tvarkantieji taupymo ir skolinimo reikalus, gražiai bendradarbiauja.

Taupytojas

— Buvę tremtiniai, nepamirškite likusių niūriose stovyklose savo draugų. Bent vieną kartą metuose aukokite jiems vienos dienos uždarbį!

Laimingas įvykis

Anksti trečiadienio rytą 94 gatvėj ties Blackstone susidūrė traukiniai. Prekinis užlėkė ant keleivinio. Penki keleivinio traukinio vagonai buvo išmesti iš bėgių, bet neapvirto. Gal dėl to ir aukų nebuvo. Daugiau negu 200 keleivių išvengė bet kokio sužeidimo. Greitai buvo padaryta tvarka, keleiviai persodinti į kitus vagonus, ir traukinys nuėjo savo maršrutu — į New Yorką.

— Berankiai, bekojai lietuviai karo invalidai tremtyje laukia Tavo pagalbos. Aukok jiems!

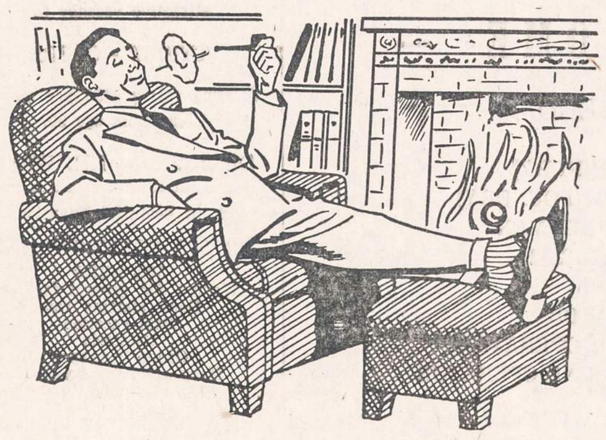

Jūsų ir Jūsų šeimos saugumui

Jei turite Universal Savings sąskaitą, tai galite būti tikri:
Kad Jūsų taupomi pinigai atneš Jums daugiau pelno...
Kad Jūs turite lėšų nelaimės atveju...
Kad Jūs galite pirkti pageidaujamą prabangos daiktą tada, kada norite...
Kad turėsite pinigų, kada jie bus reikalingi.

Tarnavome bendruomenei ištisus 32 metus be petraukos, ir tarnybą plečiame. Universal Savings yra draugiška finansinė įstaiga, aptarnaujanti Jūsų kaimynus ir norinti patarnauti Jums.

Esame Federal Savings and Loan Insurance Corporation narys. Santaupos apdraustos iki $10,000.00.

PASTOVI, KAIP BIRUTĖS KALNAS

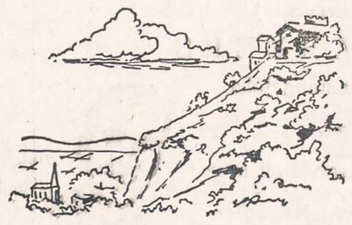

FEDERAL HOME LOAN BANK SYSTEM — MEMBER

FEDERAL SAVINGS AND LOAN INSURANCE CORPORATION — SAFETY OF YOUR SAVINGS — INSURED UP TO $10,000

Universal Savings & Loan Association
1800 SOUTH HALSTED STREET
Chicago 8, Illinois

CRANE SAVINGS & LOAN ASSN.
2555 WEST 47th STREET LAfayette 3-1083
B. R. Pietkiewicz, prez.; E. R. Pietkiewicz, sekr. ir advokatas
Mokame aukštus dividendus. Kešiuojame čekius. Parduodame ir išperkame valstybės bonus. Taupytojams patarnavimai veltui.
ATIDARYKITE SĄSKAITĄ ŠIANDIEN. — APDRAUSTA IKI $10,000.
Darbo valandos: pirmad. ir ketvirtad. nuo 9 iki 8 val. vakaro; antradienį ir penktadienį nuo 9 iki 5; trečiadienį uždaryta, o šeštadienį nuo 9 val. iki vidudienio.

OPERŲ IŠTRAUKŲ VAKARAS

su kostiumais, dekoracijom, orkestru

Sekmadienį, Lapkričio 20 d.

SOKOLŲ SALĖJE

2345 South Kedzie Avenue

Bus pastatytos ištraukos iš operų:

"PAJACAI", "TRUBADURAS" ir "RIGOLETTO"

Diriguoja ALEXANDER ASTER — Režisorius JOSEPH TESSMER

Pradžia 3:30 valandą po pietų

RENGIA LIETUVIŲ - LATVIŲ ORGANIZACINIS KOMITETAS

ALGIRDAS BRAZIS
baritonas

VALDEMARS SALNA
tenoras

JOAN MIZGATA
koloratūra

JOHN VON BLADEL
baritonas

SUZANNE HAMILTON
sopranas

LOIS GENTILE
mezzo-sopranas

Po spektaklio šokiams groja
BALIO PAKŠTO ORKESTRAS
Apatinėje salėje —
LATVIŲ VYRŲ KAPELA

Įėjimas $2.00 (durų prizas—kalakutas)
Studentams ir tik šokiams
įėjimas $1.00.

ATDARA SEKMADIENĮ NUO 10-5 VAL.

BUDRIKO

3241 SO. HALSTED STREET

Prieš Šventes Didelių Nuolaidų Išpardavimas

Turime išjudinti prekes: Baldus, Kaurus, Gyv. Kambario, Miegamojo Kambario, Valgomojo Kambario Setus; Matrasus, Springsus, Skrynias, Komodes, Lovas, Pečius, Gazinius Pečius, Skalbiamas Mašinas, Šaldytuvus, Televizijos Setus, Radijas, Hi-Fi Fonografus, Blanketus.

LENGVIAUSI IŠSIMOKĖJIMAI!

$169 4 gabalų miegamojo setas	$78.00
$189 2 gabalų parlor setas	$98.00
$69 Hollywood lovos	$38.00
$79 Sofa lovos	$38.00
$79 5 gabalų chrome dinette	$38.00
$39 Innerspring matrasai	$18.00
$79 Chair Bed convertible	$39.00
$8 vertės stalui lempos	$4.00
200 9x12 kaurai	$59.00

ŠIMTAI KITŲ BALDŲ BARGENŲ

3-jų kambarių baldų komplektas	$288.00

TELEVIZIJOS

	Buvo	Dabar
21 colio Zenith TV	—	$149
CBS Columbia console	$250	$149
General Electric nešiojamas TV	—	$ 89
General Electric console	$225	$165
Vartotų Televizijų setai	—	$ 25
21 colio General Electric Televizija	—	$139
21 colio RCA Victor Televizija	—	$149
21 colio Raytheon Televizija	—	$ 89
21 colio Aircastle Televizija	—	$ 89
21 colio Televizijos kambinacija	—	$149
CBS Columbia Televizija	—	$129
24 colių Consolette Televizija	—	$129
17 colių Console Televizija	—	$ 69
21 colio Admiral Televizija	—	$149

RADIJAI, PHONOGRAFAI, TAPE REKORDERIAI

	Reg.	Dabar
Static-free A. M.-F. M. radio, 7 lepmų	$ 49	$ 29
Maži Radijai	$ 19	$ 10
Su Laikrodžiu Radijai	$ 29	$ 13
Philco trumpų bangų radijas—8 benų	$200	$ 98
Automatinis Radio-Phonograph kombinacija	$ 54	$ 29
Elektriniai "Baby" Phonografai	$ 12	$ 6
Trijų greičių phonografas	$ 29	$ 15
Auto. trijų greičių phonografas	$ 49	$ 29
RCA Victor Radio ir Phonograph auto. kombinacija	$ 99	$ 59
Hi-Fi automatinis phonografas	$ 99	$ 59
Hi-Fi Console Auto. Phon.-Radio kombinacija	$300	$150
Zenith Radio-Phonograph auto. 3 greičių	$129	$ 79
Radio-Phonograph console	$200	$ 98
Tape Recorder	$ 99	$ 59
Tape Recorder, Recordio	$250	$145

PIANAI—AKORDEONAI

Naujas Gulbransen Spinet pianas	—	$498
130 basų piano akordeonas, naujas—1956 m.	$300	$150
120 basų piano akordeonas	—	$ 69
Trombone	$149	$ 49

SIUVAMOS MAŠINOS

Elektrinė console siuvama mašina	$150	$ 69
Portable siuvamos mašinos	$ 99	$ 49

Dykai dovanos visiems su kiekvienu pirkimu — "A Bird Call Flute"

NUOLAIDOS! NUOLAIDOS!

Sutaupykit ant Gerų Reikmenų: Šaldytuvų, Freezerių, Plovyklų

ŠALDYTUVAI IR FREEZERIAI

	Reg.	Dabar
7 kubiškų pėdų Gen. Electric šaldytuvas	$226	$149
6 kubiškų pėdų Frigidaire	$190	$144
8 kubiškų pėdų Admiral	$250	$159
8 kubiškų pėdų General Electric	$255	$169
10 kubiškų pėdų Crosley 2 durų šaldytuvas	$499	$288
11 kubiškų pėdų General Electric šaldytuvas	$399	$179
General Electric su Freezer Chest	$500	$300
General Electric Upright Fr., 10 kubiškų pėdų	$398	$298
16 kubiškų pėdų Upright Freezer	$499	$279

SKALBYKLOS — LYGINTUVAI

General Electric automatinės skalbyklos	$300	$199
Wringer skalbyklos	$149	$ 79
Lygintuvai (Ironers) su pastatymu, suolu	$ 79	$ 29

DULKIŲ VALYTUVAI

Hoover Tank type šlavėjai	.....	$ 29
General Electric valytuvai	$ 69	$ 49
Eureka Jet valytuvai	$ 99	$ 59

"Shag Rugs", "Hook Rugs", Skalbiami Vatiniai "Tuffed" Kaurai — 50% nuolaida

	Reg.	Dabar
27x36 dydžio, reguliariai	$ 4	$ 2
27x49 dydžio, reguliariai	$ 5	2.50
4x6 dydžio	$16	$ 8
9x12 dydžio	$32	$16
9x12 Axminster	$60	$29
9x12 Wilton	$99	$49
27 colių laiptam kaurai, vilnų, jardas	$ 6	$ 3
Maži "oval" kaurai	$ 2	$ 1
9x12 "bordered" linoleum	$ 8	$ 4
Linoleum, perkant jardais	32c. jardas ir aukš.	

BLANKETAI — ANTKLODĖS

	Reg.	Dabar
Elektriniai blanketai	$44	$18
Arctic Wool blanketai	$ 9	$ 5
North Star Wool blanketai	$18	$ 9
Vatiniai blanketai	$ 3	$ 1
Wool Filled antklodės	$12	$ 5

BRANGENYBĖS
Nepaprastas Dovanoms Duoti Rankinis Laikrodis Parduodamas už pusę kainos

	Reg.	Dabar
17 akm. moteriškas Gold-filled rank. laikrodis	$40	$19
17 akm. vyriškas Gold-filled rankinis laikrodis	$40	$19
Waterproof Anti-magnetic rankinis laikrodis	$19	$10
Su akmenimis kalendoriniai laikrodžiai	$39	$19
15 akmenų rankiniai laikrodžiai	$30	$10
500 rankinių laikrodžių, 17 akm. Gold-filled, waterproof, incablock movements	$50	$13
23 akm. R. R. kišeniniai laikrodžiai	$45	$25
Delgard Railroad laikrodis	—	$ 7

Didelis pasirinkimas: Benrus, Bulova, Elgin ir Longine laikrodžių.

1 kar. deimantinis žiedas, 7 tikri deimantai, nepaprastos vertės	—	$175
Deimantinis žiedas, 14 kar. aukso 1/20 kar.	—	$22
Deimantinis žiedas, ¼ kar	—	$64
Bridal set, vėliausio stiliaus, White Gold, su dideliu deimantu viduje ir 4 mėlynų-baltų deimantų susižiedavimui žiedas, 5 didelių baltų deimantų vestuvių žiedas	$350	$175
Solid gold vyriški ir moteriški žiedai su akmenimis	$10	$ 3
Pusė tuz. dailių, vėliausio stiliaus ir mados rankžiedžių	$ 2	$ 1

Išpardavimas! Sutaupykite ant Karolių! Rankžiedžių! Auskarių! Kai kurie Rhinestone trimuoti! Puikūs, dailiai suderinti! Naujausio stiliaus ir rudens krypties—mados! Vertės $2.00 iki $4.00, dabar $1.00

PARKER FONTANINĖS PLUNKSNOS — $3.00
EVERSHARP PLUNKSNOS — $2.00

	Reg.	Dabar
Pen-Pencil-Ball Pen setai, dailiose gold filled dėžėse	$12.00	$3.00
Pen-Pencil-Ball Pen setai	$ 4.00	$1.00
American Beauty 3 gab. gold plated komodės setai	$12.00	$6.00
6 gab. Green or Pink Dresser Sets, sudėti dailiose "heart shaped" dėžėse	$15.00	$8.00
5 gab. Gold or Silver Dresser Set, su 3 gab. manikiuros setu, dailiai sudėti į velveto cameo dėžutes	$58.00	$29.00
Rogers 1847 Silverware, 50 gab. setas gražioj skrynioj	$60.00	$35.00
Community Silverware, 50 gab. setas, orig. skrynioje	$58.00	$38.00
50 gab. Rogers Bros. Silverware mahogany skrynioje		$15.00
100 gab. Stainless Steel sidabruotas Silverware setas skrynioje		$19.00
24 gab. Stainless Silverware		$3.00

REKORDAI

10 Kalėdinių giesmių viename rekorde. L. P. 33, High Fidelity. Ilgai grojantis, nedužtantis. $2.00 vertės	75c.
18 klasiškų giesmių, 78 RPM, ant 3 rekordų	75c.
10 ir 12 col. Classical, Standard, populiariški Victor ir Columbia rekordai, išparduodami po 30c. kiekvienas.	

JOS. F. BUDRIK, INC.

3241 SO. HALSTED STREET

ATDARA SEKMADIENĮ NUO 10—5 VAL.
PIRMAD. IR KETVIRTAD. IKI 9:30 P. M.

CLASSIFIED ADVERTISEMENTS

AUTOMOBILES—TRUCKS
Automobiliai — Sunkvežimiai

VIKTORO KOŽICOS
lietuviška gazolino stotis ir auto taisymas
CALL-ME-MOTORS Co.
5759 S. WESTERN AVE. RE 7-9533
Atliekami motoro remontai, lyginimo dažymo darbai ir keičiamos dalys

JŪSŲ automobilis gali būti vertas nuo $600 iki $900 daugiau, kai jūs mainysite į naują ir gražų
1956 PLYMOUTH ar DODGE
pas
GEORGE W. BOWERS CO.
6430 So. Western Ave.
Klauskite lietuvio patarnautojo
MR. JACK JANUS

RENTING IN GENERAL
Nuomos

IŠNUOMOJAMAS 5 kambarių butas 2 aukšte, apšildomas krosnimis. Teirautis 1-me aukšte. 3922 S. Artesian. Tel.: LA 3-8268

IŠRENDUOJAMAS kambarys vyrui prie mažos šeimos. 4509 S. Hermitage Ave. FR 6-6753.

IŠRENDUOJAMAS 4 kambarių furnišiuotas butas. 2240 West 23rd Place, II aukšte. VI 7-8542.

IŠRENDUOJAMAS apšildomas kambarys beismonte, galima pasigaminti valgį. Renda $5.00 savaitei.
7206 So Mozart St.

MARQUETTE Parke išnuomojamas miegamas kambarys su visais patogumais, II aukšte. Skambinti šeštadieni ir sekmadieni visą dieną, o kitomis dienomis po 6 val. vakare. RE 7-6963.
6836 So. Talman Ave.

IŠNUOMOJAMAS kambarys su visais patogumais ir virtuvės privilegijomis. 6224 S. Ashland Ave., II aukšte.

IŠRENDUOJAMAS kambarys. 3433 S. Emerald Ave., 1 aukštas iš gatvės.

IŠNUOMOJAMAS miegamas kambarys moteriai ar merginai, yra virtuvė. 4002 S. Maplewood. VIrginia 7-6918.

IŠNUOMOJAMAS 6 kambarių apšildomas butas su garažu. 7238 S. Racine Ave. Skambinkit savininkui CO 4-9257

IŠNUOMOJAMAS miegamas kambarys su virtuvės privilegijomis, suaugusiai moteriai. 3411 So. Lituanica Ave., II aukštas iš gatvės.

RENDUOJAMI 4 kambariai, šildymas pečiumi, didelis porčius, kampinis namas, trečias aukštas. Tik suaugusiems. 1500 So. 48th Court, Cicero

RENDUOJAMI 4 kambariai, karštas vanduo, galima naudotis maudyne. Antras aukštas. Kreiptis į 1-mą aukštą po 3:30 P.M. 1615 S. Union Ave.

IŠNUOMOJAMAS miegamas kambarys prie mažos šeimos. GR 6-8987.

IŠRENDUOJAMI 2 kambariai apšildomi, šiltas vanduo, vonia, porčiai. Nebrangi renda. Be vaikų.
6610 So. Morgan St. WE 6-5632

IŠ CHICAGOS IR APYLINKIŲ

★

Stambus palikimas

Lapkričio 4 d. mirė 53 m. advokatas Benjamin Harris Jr. Jo raštinė buvo 231 S. La Salle, gyveno 851 Sheridan, Winnetka. Pasiliko našlė Mary ir trys vaikai. Harris buvo ir lektorius Northwestern universiteto įstatymų mokyklos.

Valstybės iždo valdininkas, betikrindamas palikimą ir atidaręs seife deposito dėžę — Northern Trust Safe Deposit Co., 50 S. La Salle, rado $1,821,070 vertybių popierių. Antroji dėžė, priklausanti Harris, — Lake Shore Deposit Co., 605 N. Michigan — bus atidaryta vėliau.

$137 milijonų turtas

CHA — The Chicago Housing Authority — turtas šiandien vertinamas $137,000,000. Turtas susideda iš 13,300 butų dvidešimt šešiuose pastatuose, kur gyvena 56,500 čikagiečių. Kiti 10,500 butai 28-niuose pastatuose tebėra rengiami ar planuojami dar.

DAnube 6-6887
DAINA TELEVISION
PARDAVIMAS-TAISYMAS
3130 S. HALSTED

HELP WANTED — MALE
Darbininkų Reikia

— WORK CLOSE —
— TO HOME —

WE NEED

- MOLDERS (FOUNDRY)
- CORE MAKERS (FOUNDRY)
- PATTERN REPAIR MEN
- PLANT ELECTRICIAN
- STEAM FITTERS
- LATHE OPERATORS
- RADIAL DRILL OPERATORS
- MILLING MACHINE OPERATOR

40 HOUR WEEK
LIBERAL COMPANY BENEFITS
PAID VACATIONS AND HOLIDAYS

INTERNATIONAL HARVESTER CO.
(McCORMICK WORKS)
2600 S. WESTERN AVENUE

Employment Office Open Daily
8:00 A. M. to 4:30 P. M. Monday thru Friday
OPEN SATURDAY 8:00 TO 4:30 P. M.

HIGH SCHOOL GRADUATES
SALES CAREERS

Are you looking for interesting jobs with secure futures.

Here is your opportunity to travel all over the United States with an Al Magazine Company having offices in 24 States.

Guaranteed salary — hospitalization
Good working conditions.

Write telling all about yourself to:
Naujienos, Box 4675, 1739 So. Halsted St., Chicago 8, Ill.

YOUNG MAN WANTED
for variety of office duties. Must be willing worker, dependable, do light typing and be good at figures. Many company benefits. Excellent opportunity for advancement.

INTERNATIONAL HARVESTER CO.
611 W. ROOSEVELT ROAD
MOnroe 6-4980
Mr. Thornell

★ PREKĖMS VYRŲ (STOCK)
5 dienų, 40 val. savaitė.
9 ryto iki 6 vakaro
5 dienas savaitėje arba
9 ryto iki 1 val. popiet
ar 1 popiet iki 6 vakaro
5 ar 6 dienas savaitėje.

★ MAISTO SKIRSTYTOJŲ
6 val. ryto iki 3 popiet
5 dienas savaitėje.

★ PORTERIŲ
6 val. ryto iki 3 popiet
ar 10 val. ryto iki 7 vak.
5 dienas savaitėje.

★ PAN MACHINE OPERATORIŲ
6 val. ryto iki 3 popiet
5 dienas savaitėje.

Prekių pirkimo nuolaida ir daug darbininkų priedų. Minimum amžius 18 metų. Turi kalbėti, skaityti ir rašyti angliškai.

Kreiptis:
Employment Office
10-tas aukštas

MARSHALL FIELD AND COMPANY
111 No. State Street

Garsinkitės "N-nose'

HELP WANTED — MALE
Darbininkų Reikia

★ NAKTINIŲ VALYTOJŲ
★ PLOVĖJŲ VYRŲ
★ MAPUOTOJŲ
★ ŠLAVĖJŲ

5 dienų, 40 valandų savaitė.

Pilnos krautuvės nuolaidų privilegijos Kalėdų pirkime ir daugelis kitų priedų.

Kreiptis:
Employment Office
THE FAIR
State and Adams Sts.

WORK NEAR HOME. SAVE TIME. SAVE HOURS TRAVELLING.

Well established firm needs
FACTORY WORKERS
Must Live Northwest.
Clean light inspection work.
Apply in person:
FORT DEARBORN LITHO.
Lehigh and Gross Point Rds.
NILES, ILLINOIS

SIUVĖJAS
PRITYRĘ SUKIRPĖJAS
vyrų drabužių pataisymui. Dirbti pilną laiką ar trumpalaikį vakarais ir šeštadieniais.
R. B. CLOTHES
6421 So. Halsted Street
1231 No. Ashland Ave.

TURRET LATHE OPERATORIŲ
patyrusių prie
Warner-Swasey mašinų.
A & C INDUSTRIES
1914 West Lake St.

VIRĖJŲ (FRY)
Privatus vidurmiestyje klubas.
Nedirbama sekmadieniais
Pastovus darbas.
Kreipkitės:
10 NO. DEARBORN ST.

FURNITURE AND FIXTURES
Rakandai ir Įrengimai

Moderniška 3 gab. maudynė $199.00.
Autom. vandens šildytuvas $79.00.
Kabinetas ir sinkas $89.00.
SUJUNGIMAI VELTUI
12x15 kamb. išklojimas su pamuštu linoleumu $19.95

FRANK BRABEC
51st & Damen HE 4-3200

HELP WANTED — FEMALE
Reikia Darbininkių

Are you interested in a good job with a secure future?

Well established loop firm has attractive vacancy for

TYPIST - CLERK

Starting salary $250 per month.
Maximum age 30.

DE 2-3210 — MR. WAITS

Work in beautiful Evanston for
AREN'S CONTROLS, INC.
WE NEED
Women for general factory
Good starting rate
Paid vacation
Cafeteria
Group Insurance
Many company benefits.
Apply
2017 GREENLEAF STREET
EVANSTON, ILL.
DAvis 8-4700 or BRiargate 4-0266

WORK CLOSE TO HOME.
SAVE TIME. SAVE CARFARE.
SAVE HOURS TRAVELLING.

Well established firm has attractive vacancy for

TYPIST

for general office work.
- SMALL OFFICE
- 5 DAY WEEK
- GOOD PAY.

CAlumet 5-5862

Work near home. We need pleasant young lady for
GENERAL OFFICE
32 to 40 hours a week.
PERMANENT
Typing necessary.
THE HOOVER CO.
230 E. Ohio Street—Room 502

REIKALINGA moteris namų ruošos darbams, amžius 25-50. Reikalingas paliūdymas. Gražioje vietoje priemiestyje, privati maudynė. Geras pasiūlymas tinkamai moteriai. DE 7-4762.

DIRBANČIAI motinai reikalinga tinkama moteris bendram namų ruošos darbui. 5 dienas, trumpos valandos. Šiaurvakarų dalyje. KEystone 9-3569

REIKALINGA moteris dviem vaikam, 5 ir 9 metų, pržiūrėti. Gali gyventi vietoje arba atvažiuoti. Skambinti šeštadieniais ir sekmad. PRospect 8-0952

Work near home. Save time. Save hours travelling. We need
TYPISTS - BILLERS
MACHINE BOOKKEEPERS
Air conditioned office
Pleasant associates.
ILLINOIS AUTO ELECTRIC
2033 So. Indiana Ave.

BUSINESS CHANCES
Biznio Progos

PARDUODAMA DEGTINĖS krautuvė šiaurinėje miesto dalyje. Savininkas parduoda dėl ligos .Geras baro ir išnešimui biznis. Geras biznis dviems. 905 W. Belmont, BU 1-4080.

MARQUETTE PARKE
parduodamas geras mūrinis namas, groserně ir mėsos krautuvė, įrengimai ir atsargos. Gerai išdirbtas biznis. 5 kambarių butas, 2 automobilių mūrinis garažas. Nepaprastai gera proga biznieriui. GRovehill 6-7986.

PARDUODAMAS SU NUOSTOLIU
Dėl mirties šeimoje parduodamas 11 butų namas su pilnai įrengta taverna. Gerai einantis biznis, 4 kambariai užpakalyje, garu šildoma taverna ir 4 kamb. Pajamų į metus (be tavernos) $4,000. Šiaurvakarinis kampas 20th ir Carpenter St. CAnal 6-8518.

PARDUODAMA maisto krautuvė, 1853 W. 59th St. Šaldytas maistas, ledai, šviežios daržovės ir dešros, užkandžiams mėsa ir įvairūs kepyklos gaminiai, taipgi smulkūs žaislai ir vaistai. Lietuviškoje ir lenkiškoje apylinkėje. PR 6-1877.

GROSERIO krautuvė ir mūrinis namas. 4 gyvenamieji kambariai užpakalyje. Automatinis alyva šildymas, 2 auto garažas. 1627 W. 17th St.

PARDUODAMA batų taisymo dirbtuvė už pasiūlytą kainą. 3 kambarių butas gyvenimui. Galima pirkti su arba be baldų. 3239 So. Lituanica Ave.

PARDUODAMA DAŽŲ KRAUTUVĖ
Įsteigta 40 metų.
Pietvakarinėj miesto dalyje.
Parduos viską su nuostoliu.
Visą inventorių už jo vertę.
Su arba be namo.
Savininkas pasitraukia. Tel.: BI 7-7980

PARDAVIMUI kioskas, 3300 So. Halsted St. Priežastis—liga. Kreiptis vietoje.

BIZNIO NAMAS parduodamas, 3 butų po 4 kambarius ir taverna, įmokant $4,000, likusią sumą išmokant kaip nuomą. Dėl smulkesnių informacijų skambinkite savininkui VIrginia 7-3147.
1635 West 35th Street

TAVERNA, ŠOKIŲ SVETAINĖ
Gyvenimui kambariai. Daromas geras biznis. Senyvas savininkas parduos su nuostoliu — viską už $21,000. Sąlygos — trečdalį įmokėti. Šaukite ar rašykite: C. J. Baumel, Wisconsin Rapids, Wisconsin.

REAL ESTATE FOR SALE
Namai, Žemė — Pardavimui

ARTI 63rd ir Sacramento 6 kamb. mūro bungalow labai gerame stovyje, naujai išdekoruotas, autom. alyva šildymas, po visu namu rūsys ir atikas, maži taksai. Galima tuoj užimti, nes savininkas jau išsikėlė. Prašo $18,500. A. Rėklaitis.

5 BUTŲ su anglišku beismontu mūr. namas. Mėnesinių pajamų $115 ir savininkui butas. 18-tos kolonijoje. Kaina tik $15,000. A. Sirutis.

57 KAMB. apartmentinis namas — roominghouse, gražioje biznio vietoje. Gerai administruojamas duoda metams $15,000 gryno pelno. Prašo $65,000; įmokėti tik $14,000. Ar bereikia geresnio biznio? K. Juknis.

ARTI 83rd St.—Evans 7 apartmentų mūras geram stovyje. Kaina 5½ karto metinės nuomos. A. Rėklaitis.

WESTSIDĖJE didžiulis pelningas 3 aukštų 6 butų su krautuve mūro namas. Po visu namu rūsys. Dvigubas mūro garažas. Proga pirkti už $19,000. Mažas įmokėjimas. E. Kuršius.

RAMIOJ vietoj Marquette Parke 5 kamb. mūr. rezidencija, labai gerai įrengta. Gazu šildymas, garažas, platus sklypas. Tikrai retas bargenas. $15,500. A. Rėklaitis.

MARQUETTE Parke gražus apynaujis 2 butų po 4 didelius, šviesius kamb. mūro namas. Kaina prieinama. K. Juknis.

DVIGUBA hardware krautuvė su visais įrengimais, prekėm ir dideliu moderniškai įrengtu mūro namu, kuriame yra du kilimais iškloti butai po 6 kamb. ir dar kita krautuvė. Gage Parke. Norit įeiti į gerą biznį—skambinkit E. Kuršiui.

BRIGHTON Parke, arti gero susisiekimo, tvarkingas 2 butų po 6 kmb. mūro namas. Tik $21,000. A. Sirutis.

2 BUTŲ po 6 kamb. mūro namas Marquette Parke. Kiekvienam butui atskiras šildymas vandeniu. Porčiuose dar įrengti kambariai. Arti mokyklų ir bažnyčios. $26,900. St. Kuršienė, REpublic 7-2897.

TURIME gerą pasirinkimą ir kitokių įvairaus dydžio namų bei visokių biznių, ūkių ir šiaip dėmesio vertų pirkinių.

O TAIP PAT tarpininkaujame butų-kambarių nuomavime.

P. LEONAS
REAL ESTATE
2735 West 71st Street
Visi telefonai: WAlbrook 5-6015

KAS NORI namų, farmų ir biznių pirkti bei parduoti, kas nori gauti paskolas — morgičius, apdraudimus—insuransus, kas nori biznių knygas suvesti Jums nuoširdžiai patarnaus ir pagelbės.
JUOZAS STANAITIS
Telef.: HUdson 3-7828
Namų tel.: PRospect 8-2530
COOK COUNTY BUSINESS BROKERS
9016 S. Cottage Grove Ave., Chicago

BARGENAS

Mūrinis namas, 5 butai po 4 kambarius. Pajamų $150 į mėnesį. Naujas stogas, uždari porčiai. $6,000 užtektų. Arti 33rd ir Lituanica Ave. Šitas namas yra labai stipraus mūro.

Skambinkite LA 3-0990

MŪRINIS 3 butų, 5 ir 6 kambarių, 3 kambariai rūsyje, šildymas karštu vandeniu. Kaina $16,000. Įmokėti $5,000. LAwndale 1-7038.

DVIEJŲ aukštų mūrinis, 3 butai, atskirais dujiniais pečiais apšildomi, ir krautuvė. Karštas vanduo. $9,000. 977 W. 19th St. CHesapeake 3-4838

WHEATON APYLINKĖJE
6 metų senumo, 2 miegamų ranch namas. Naujai apdengtas. Alyva šildomas. Prašo $9,000. Savininkas, WHeaton 8-4996

ĮMOKĖTI $2,000. Dviejų butų mūrinis, 4 ir 4 kambarių, 50 pėdų platus sklypas, garažas 4 automobiliam, $100 pajamų per mėnesį. LA 1-7038.

STICKNEY 2 butų katedžius, 6 ir 2 kambarių, furnasu alyva šildomas, garažas 2 automobiliams. Kaina $9,900. Įmokėti $3,000. BIshop 2-2162.

2 BUTŲ mūr., 5-6 kamb. Gazu šildomi abu butai. 26th ir Drake aplinkėje. Po visu namu rūsys. Taksai tik $78. Kaina $17,900 arba pasiūlymas Svoboda, 3739 W. 26th St. LA 1-7038

SAVININKAS turi parduoti šiandien. 4321 No. Newcastle, 4 kambarių mūrinis, didelis, padidinamas. Po visu namu rūsys. Suspaustu oru šildymas. $17,500. Atdaras nuo 2-5 val.
UNderhill 7-9479

BRIGHTON PARKE
2 namai, 1 lotas, 2-4 su gražiomis kabinetinėmis virtuvėmis ir puikiu 4 kambarių katedžiu. Gazu šildymas visiems butams. Pilna kaina $12,500.
ALFRED F. LIPINSKI, REALTOR
4450 Archer Ave. LA 3-1334

BERWYN — 6 kamb. katedžius 16th ir Ridgeland apylinkėje. Platus lotas. Kaina $11,900. Svoboda, 6013 Cermak. BIshop 2-2162.

GAGE PARKE medinis 2 butų, 4, 5 ir 1 kambarys pastogėje, 30 pėdų lotas. Geras susisiekimas, mokyklos ir bažnyčios. Pajamų $60 į mėnesį ir butas pirkėjui. Našlė skubiai parduoda už $10,000.
WA 5-1953

7 KAMB. rezidencija, dujomis apšildoma. Arti mokyklų, bažnyčių, transportacijos ir pirkimo centrų. Agentai nesikreipkite. Tel.: REliance 5-2293.

3½ KAMBARIŲ mūrinį namą, $9,500 vertės, mainysiu į sklypą arba mažą farmą, arba groserně, arba ką kitą. Pirmam įmokėjimui imčiau automobilį. LA 3-5107.

REAL ESTATE FOR SALE
Namai, Žemė — Pardavimui

MARQUETTE PARKE
6 kamb. rezidencija netoli lietuviškos bažnyčios ir mokyklos. Centr. šildymas, 2 auto garažas. Tiktai $13,000.
3 butų mūrinis, 2-6, 1-5 ir išnuomota biznio patalpa, 2 auto mūr. garažas, naujas stogas, alum. langai. Geros pajamos. Įmokėti tiktai $10,000. Gauname 4% paskolą.
2 butų mūrinis, beveik naujas. Centr. šildymas alyva. Dideli miegamieji. $110 nuomos už butą. $32,000.
4 butų mūrinis labai gerame stovyje. 2 auto mūrinis garažas. Arti parko. $45,000.

BRIGHTON PARKE
Judrioje dviejų gatvių sankryžoje parduodamas dėl ligos tavernos ir restorano biznis. Mėnesinės pajamos virš $5,000. Pilnai įrengta. $8,000 ar geriausias pasiūlymas.
2 butų medinis gerame stovyje. Garažas. Geriausias pasiūlymas.
4 butų medinis, naujai apmuštas. Rūsys ir pastogė. Metinės pajamos $3,120. Parduodamas už $18,500.

GAGE PARKE
3 butų mūrinis, 1-6, 1-5 ir 1-4 kmb. Šiltu vandeniu alyva šildomas, 5 auto garažas. Mėnesinių pajamų $270. Šalia tuščias 30x125 pėdų sklypas. $29,000 (be ekstra sklypo).
3 butų (7, 6 ir 3 kamb.) tvirtas mūrinis namas. Centr. šildymas, garažas. Tuščias butas. Priversti parduoti. $25,800.

CLEARINGE
Arti "Draugo" naujųjų pastatų, 2 butų geras mūrinis namas. Šiltu vandeniu dujomis šildomas, 2 atskiri vienetai. Aliuminijaus langai. 2 auto mūr. garažas. Arti mokyklos ir susisiekimo. Parduoda lietuviai. $26,000.

2 atskiri sklypai Marquette Parke, $5,000 už kiekvieną.

Prašome teirautis ir dėl kitų gerų pirkinių—namų ir biznių pas mus. Parūpiname paskolas, visų rūšių apdraudas, sutvarkom dokumentus.

KUTRA - NORKUS
REAL ESTATE—INSURANCE
NOTARY PUBLIC
2405 West 51st Street
WA 5-5030 arba PR 8-3579 (vak.)

VERČIA PARDUOTI SU NUOSTOLIU
Mūsų nelaimė, jūsų gera laimė. Naujai pastatytas gražus 3 kambarių mūrinis ranch namas. Tile maudynė. Nepaprasta kabinetinė virtuvė ir dinette vieta. Po visu namu rūsys. Suspaustu oru alyva šildymas. Arti mokyklų, susisiekimo. Šalia iškeltojo geležinkelio bėgių. Gausite $19,000 vertės namą už $17,500. 3600 W. 58th St.

$2,000 įmokėti, mūrinis 2 butų, 4-4 kamb. 2 auto mūrinis garažas. Likusią sumą mokėti kaip rendą. Svoboda, 3739 W. 26th St. LAwndale 1-7038.

CICEROJE modernus 2 butų mūrinis, 5 ir 5 kambariai, arti Western Electric Co. Šildymas karštu vandeniu, garažas. Kaina $22,900; įmokėti $6,000. BIshop 2-2162.

PARDUODAMAS namas, 4-4 kamb. Nupiginta kaina dėl greito pardavimo. Dėl apžiūrėjimo teirautis 2 aukšte. 4436 So. Talman Ave.

$7,800. Tuoj galima užimti 6 kamb. katedžių, A-1 stovyje. Po visu namu rūsys. Karštu vandeniu šildymas, stokeris. Moderni virtuvė, vonia. Savininkas. MOhawk 4-6297.

BALTAS medinis, dalinai apstatytas, 6 kambarių namas. Tile vonia, bėgantis vanduo. Uždari užpakaliniai porčiai; ant 61 akro žemės. Yra "in the Land of the Cross Bow", Arkansas. 3 mylios nuo miesto ir "county seat". Prie gero kelio. Rašykit: P. VanCura, 1925 Kenilworth, Berwyn, Ill.

ARTI 26th ir Homan dviejų butų bungalow 4 kambarių, 3 kambariai rūsyje, šildymas gazu, moderniškai įrengtas. Mūrinis garažas 2 automobiliams. Parduodamas dėl šeimyniškos priežasties. $14,900. LAwndale 1-7038.

BERWYNE 5 kambarių mūrinis bungalow, šildymas alyva, gerame stovyje. Tik $17,800. BIshop 2-2162.

ATDARAS SEKMADIENĮ NUO 1-5, atvyk ir pažiūrėk šitą 1½ aukšto medinį bungalow, 6 kambariai 1-me aukšte ir 3 kamb. 2-me aukšte. Furnasu šildymas.
4552 So. California Ave.
WA 5-3500

BRIGHTON Parke, 4507 So. Talman Ave., parduodamas medinis namas 2 butų po 4 kambarius ir vienas pastogėje. Skambinti LA 3-3899.

CICERO bargenas, 2 butų mūr., 5-4 kamb. 16th ir 50th Ave. apylinkėje. Gazu šildymas. $15.500. Svoboda, 6013 Cermak Road. BIshop 2-2162.

MARQUETTE Pk. mūr. 5 kmb. bungalow, centr. šild., did. lotas. $14,800. Prie Western ir Archer 2 a. mūr., centr. šildymas, mūr. garažas. Pigiai. Ashland ir 47th geras 5 apt., savininkas išvyksta, nužem. kaina. $9,500. Budreckas Realty, 1839 W. 47th St. LA 3-3384

ARTI Maria Aukšt. Mokyklos mūrinis 5 kambarių bungalow su uždarais porčiais, gazu karštu oru šildomas. $16,300 ar geriausias pasiūlymas.
WA 5-5431

MARQUETTE Pk.—mūrinis 2 aukštų, 5 butų ir tavernos plus ekstra lotas, geriausiame stovyje. Pajamų virš $6,000 per metus. Arti 69th ir Washtenaw Ave. Tiktai $45,000.
WA 5-5431

REAL ESTATE FOR SALE
Namai, Žemė — Pardavimui

Kas pirks arba kas parduos bet kokią Real Estate — nuosavybę—per mane visados gaus geresnį pirkinį ir teisingą patarnavimą su pilna apsaugos garantija.

5 kambarių mūrinis bungalow, apšildomas. Kaina $15,700, kurį galima pirkti lengvais išsimokėjimais arba už cash.

Kas ieško pirkti didelio mūrinio bildingo su mažu įmokėjimu, kuris neša geras rendas, kurios gali išmokėti namą per trumpą laiką. Šis namas bus parduotas tiktai rimtiems pirkėjams su geriausiais liudijimais.

4 butų (pagyvenimų) apšildomas gražus mūrinis namas, bungalow stogas. Kaina $39,200.

Dviflatis mūrinis namas po 5 kambarius, galima padaryti šeštą kambarį iš uždaryto porčiaus, bungalow stogas, apšildomas. Kaina $26,750.

Dviflatis medinis namas, 2 po 4, gražus beismontas, graži vieta. Kaina $14,150. Tuoj galima užimti. Cash arba lengvais išsimokėjimais.
CHARLES URNICH-URNIKAS
NOTARO RAŠTINĖ
2440 W. 69th St. HE 4-4859

GRAŽUS medinis (5 ir 4 kamb.), 59th ir Keeler apylinkėje. Centralinis šildymas, garažas. Vienas butas tuščias.
Brighton Parke medinis (5 ir 4 k.). Geros pirkimo sąlygos.
Medinis (6 kamb.), 91st ir Oakley apylinkėje. Centralinis šildymas. Tuoj galima užimti.
Turime nuo 4 iki 19 butų dydžio pelningų namų. Informuokitės tuoj.
ŠIMAIČIAI REALTY
BUILDERS—INSURANCE
2737 W. 43rd St. CLiffside 4-2390

MARQUETTE Pk. medinis, 2-4, pilnas rūsys, moderniška plytelių virtuvė, puiki vieta. Kaina žemiau $15,000.
WA 5-5431

18-TOS apylinkėje parduodamas namas su pilnai įrengta ir gerai einančiu bizniu taverna. 3 butai po 4 kmb. Būtas prie tavernos yra pilnai furnišiuotas. Pardavimo priežastį patirsite vietoje. Turi būti greitai parduotas.
PAUL KRIKŠČIUNAS, RE 7-3714

FARMS FOR SALE
Ūkiai Pardavimui

FARMOS, namai ir biznio progos. Visokio dydžio ir kainų. Rašykite dėl sąrašo. Decker Realty Service, Paw Paw, Michigan.

80 AKRŲ, Clark County, Wis. 8 kmb. namas, šviesos, furnasas, "partial" maudynė. Dvi didelės barnės, viena naujai apdengta. Viduje silo, aruodas; 2 upeliai, miškas. Apie 60 akrų dirbamos. $7,500—išmokėjimais. Savininkas. M. Whitney, Westfield, Wis.

PERSONAL
Asmenų Ieško

PUSAMŽIAUS negirtuoklis vyras paieško apsivedimui našlės. Rašykite: Naujienos, Box 4674, 1739 S. Halsted Street, Chicago 8, Ill.

PAIEŠKAU GIMINIŲ
Stanislovas Strimaitis, sūnus Salemono Strimaičio, iš Griškabūdžio prie Naumiesčio, ieško savo giminių, savo tėvo brolių: Vinco ir Antano Strimaičių ir jų vaikų. Ilgus metus gyvenau Brazilijoje ir paskutiniu laiku persikėliau į Kanadą. Prašau atsilieptį šiuo adresu: S. Strimaitis, 28 Radford Ave., Toronto, Ont. Canada.

IEŠKAU GYVENIMO DRAUGO
Kataliko. Pasiturinčio, kaip ir aš. Esu panelė, vidutinio amžiaus, sveriu 150, aukščio 5 pėdų 5 colių. Kreiptis laišku
4522 So. Honore
Wanda Šalčiūnas.

MISCELLANEOUS
Įvairūs Dalykai

LIETUVIŠKA APDRAUDŲ AGENTŪRA
Gyvybės, ligoninės, automobilių, baldų, namų ir visos kitos apdraudos—asmenims, profesionalams ir biznio įstaigoms. Valstybės patvirtintos kainos.
AGENTAMS IR BROKERIAMS AUKŠČIAUSI KOMISAI.
AUTOMOBILIŲ FINANSAVIMAS.
Bankiniai procentai. Nauji automobiliai 4% — vartoti 6%.
VEIKIA NOTARIATAS. Smulkesniai ir nemokamai informacijai gauti skambinkite, rašykite, užeikite:
JONAS KIRVAITIS
INTERSTATE INSURANCE AGENCY
5900 S. Ashland Ave., Chicago 36, Ill.
WAlbrook 5-5671

CONTRACTORS - BUILDERS
Namų Statytojai ir Taisytojai

NAMŲ REMONTAS
(REMODELING)
Atlieku cemento, karpenterio, mūro ir kitus darbus. Iki $2,500 nereikia nieko įmokėti, o už didesnius darbus susitarsime.
Dirbu Chicagoje ir priemiesčiuose.
PETRAS POCIUS
6828 So. Maplewood Ave.
REpublic 7-1223

BUILDING, REMODELING CONTRACTOR
Nauji namai ir garažai, senų namų stogai, kaminai, porčiai ir langai. Cemento ir mūro darbai, pleisteriavimas, dažymas, tile įdėjimas ir įvairūs kiti darbai.
Skambinkite:
LIUDAS TAUJENIS
6828 So. Maplewood Ave.
HEmlock 4-5848