ORAS

Kiek debesuota,
dieną apie 25°, naktį 12.
Saulė teka 7:10, leidžiasi 4:21.

NAUJIENOS

THE LITHUANIAN DAILY NEWS

The First and Greatest Lithuanian Daily in America
NAUJIENOS
The Lithuanian Daily News
Published by The Lithuanian News Publishing Co., Inc.
1739 So. Halsted St., Chicago 8, Ill.
HAymarket 1-6100
Over One Million Lithuanians In The United States

VOL. XLII | Kaina 5c | Chicago 8, Ill. Ketvirtadienis, Gruodžio-December 15 d., 1955 m. | Price 5c | 294

Midwest Inter. Gr.
Library Center
5721 Cottage Grove Ave

SAUGUMO TARYBA PRIĖMĖ 16 NAUJU NARIU

BUVĘS KOMUNISTAS IŠVARDINO 45 VALDININKUS, VEIKUSIUS SU JUO

Vien 17 advokatų, dirbusių JAV darbo reikalų valdyboj, priklausė slaptai celei Washingtone

CHICAGA. — Buvęs komunistas prof. Herbert Fuchs kongreso priešamerikinės veiklos komitete išvardino 45 asmenis, dirbusius 1936—1948 metų laikotarpiu federalinei vyriausybei ir kartu priklausiusius slaptai komunistų celei Washingtone.

Šis kalbus ekskomunistas, liūdijęs minėtame kongreso komitete, buvo teisių profesorius Herbert Fuchs. Beje, kai tik jo universiteto Washingtonę, D. C. metodistų valdomo, vadovai sužinojo, kad jis sutiko kongreso komitetui padėti demaskuoti buvusius priešvalstybinius sąmokslininkus, jis buvo tuoj pašalintas iš profesoriaus pareigų. Kongreso atstovas Scherer (r., Ohio) sako, kad prof. Fuchs pašalinime daugiausia pasidarbavo metodistų vyskupas Oxnam, universiteto tarybos narys.

17 šnipų vien vienoj įstaigoj

Prof. Fuchs liudijo komitete, kad jis ir 16 kitų advokatų, dirbančių federalinėj darbo reikalų valdyboj (National Labor Relation Board) sostinėj priklausė slaptai sovietinių konspiratorių celei.

Be to, jis išvardino kitus 7 komunistus, dirbusius karo metu ginklavimosi darbų valdybos įstaigoj Denver, Colo., ir kitus 22 komunistus, tarnavusius kitos federalinės vyriausybės įstaigose.

Celes nariai išsisklaidė

Minėti 17 advokatų, dirbusių NLRB įstaigoj ir priklausę slaptajai celei, dabar yra išsisklaidę po Ameriką ir nė vienas iš jų joje nebetarnauja. Pats Fuchs buvo tos celės vadu, o jos nariai jo liudijimu, buvo šie advokatai: Allen Rosenberg, Martin Kurasch, Joseph Robinson, Lester Ascher, David Rein, Woodrow Sandler, Jacob Krug, Mortimer Reimer, John Porter, jo žmona Margaret, Ruth Weyand, Allen Heald, Harry Cooper, Frank Doner, Edward Scheunemann ir Buet Diamond.

Denver, Colo, įstaigoj dirbę šie komunistai: Gerald Machet, Raymond Vallee, jo žmona Corina, Dwight Spencer, Dom Plumb, jo žmona Arlene ir Glen Earl.

Jis be to tvirtino, jog jam buvo žinomi ir šie 5 iš 6 komunistų, demaskuotų buvusios Sovietų šnipės Elizabeth Bentley: Victor Perlo (šnipų viršininkas) iš iždo departamento, be to, Donald Wheeler, Charles Krevitzky, Edward Fizgerald, Harold Magdoff ir Harry Glaser — visi federalinių įstaigų pareigūnai.

Prof. Fuchs be to išvardino šiuos asmenis, dirbusius su juo komunistų kitose celese, ne NLRB, — Leah Robison, Sam Brown, Martin Chancey, Arthur Stein, James Gorham, Sam Koeningsberg, Ellis Olim, Eleanor Nelson, Henry Rhine, Philip Reno, Sydney ir Julia Katz, Bernard Stern, Janet Stern ir Jessica Rhine.

NUŽUDĖ 3 VAIKUS, ŽMONĄ

DALLAS, Tex. — B. Calhoun, 32 metų amžiaus, nužudė peiliu 3 mažamečius vaikus ir savo pabėgusią žmoną, gyvenančią su vaikais atskirai. Ketvirtam vaikui pasisekė pabėgti.

Be to, jis sunkiai sužeidė kaimyną, 19 metų vyrą, paskui pats nusišovė.

Žinios apie Lietuvą

LAIC kreipiasi į visuomenę

NEW YORKAS (LAIC). — Visi Amerikos laikraščiai dažniau ar rečiau pamini Lietuvą, iškelia esamą dabartinę jos buklę ir skelbia teisėtus lietuvių tautos troškimus ir kovas už išlaisvinimą savo šalies. Amerikiečių laikraščiai, vesdami kovą prieš komunizmą, veda kovą ir už Lietuvos išlaisvinimą.

Kiekvienam lietuviui svarbu žinoti amerikiečių nuomones, kurias anglų kalba einantieji laikraščiai ir žurnalai pareiškia. Liet. Amerikos Informacijos Centras visomis išgalėmis stengiasi tokius paskelbimus, prašymus, nuomones surinkti. Tačiau Liet. Informacijos Centrui sunku visą Amerikos spaudą gauti ir peržvelgti. Todėl, jis kreipiasi į visus, bet kur JAV-ėse gyvenančius lietuvius, ir prašo talkos. Neabejotinai lietuviai paskirose kolonijose prisideda savo informacija ir veikla kelti Lietuvos išlaisvinimo reikalus spaudoje. Todėl jiems svarbu, kad jų kolonijose, jų gyvenamose vietose paskelbtos informacijos apie Lietuvą pasiektų visus pasaulio lietuvius.

Liet. Amerikos Informacijos Centras leidžia žinių santraukas, kurios stengiasi patiekti pasaulio lietuvių spaudai amerikiečių balsą ir nuomones Lietuvos bylos reikaluose.

Liet. Informacijos Centras prašo visų rastus laikraščiuose ar žurnaluose paskelbimus ar paminėjimus apie Lietuvą iškirpti ir prisiųsti Liet. Informacijos Centrui.

Kurie randate žodį apie Lietuvą, lietuvius ir kitas Pabaltijo tautas anglų ar kitų kalbų laikraščiuose ir žurnaluose ar neperijodiniuos leidiniuose, iškarpomis ar pranešimais prašomi painformuoti Liet. Amerikos Informacijos Centrą, 233 Broadway, New York 7, N. Y.

4 vengrai pabėgo naminiu šarvuočiu

Užvažiavo ant minos, bet laimingai pasiekė Austriją

VIENA, Austrija. — Keturi vengrų darbininkai prasilaužė per Geležinę uždangą namie statytu šarvuotu automobiliu ir po didelių vargų pasiekė laisvąją Austriją.

Darbininkai šarvuotį padarė iš paprasto sunkvežimio, sustiprindami jo šonus plieno plokštėmis, kurias uždėjo, kai privažiavo pasienį. Čia, apsišarvavę, jie pasileido per spygliuotų vielų užtvaras ir pasiekė paskutines barikadas prie pat sienos. Kaip tik tuo metu jie pataikė ant pakastos žemėj minos. Jų "šarvuotis" nukentėjo, sukilo ir sargybiniai šaudyti į bėglius.

Šie metėsi į Rinkos upę ir laimingai pasiekė jos laisvąjį krantą — Austrijos teritoriją.

UNITED PRESS-NAUJIENŲ Photo

Dr. Otto John, 46 m., buvęs Vak. Vokietijos saugumo šefas, pernai metais pabėgęs pas komunistus ir sukėlęs Vakaruose rimtą krizę, neseniai perbėgo atgal į vakariečių pusę. John yra apklausinėjamas Aukšč. Vakarų Vokietijos Teismo.

Burmiečiai pažinę Kremliaus vadus

NEW YORKAS (LAIC). — New York Times gruodžio 6 d. vedamajame aptaria Bulganino ir Kruščiovo "pardavėjišką kelionę" Burmoj ir iškelia jųdviejų veidmainiškumą.

Britai, nurodoma vedamajame, laisvu susitarimu su burmiečiais suteikė pilną nepriklausomybę Burmai. Tačiau tiedu Sovietų propagandistai, vis primindami jau praėjusį britų kolonializmą, nutyli apie savo naująjį kolonializmą.

Burmiečiai, kurie stovi prieš didelius kūrybinius žygius žino, kad jie atgavo savo nepriklausomybę laisvu susitarimu. Laikraštis nurodo, kad kai kurie burmiečiai, gal būt, mato ironišką skirtumą tarp savo išsilaisvinimo ir Sovietų tolimesnio elgesio. "Kuri Sovietų kolonija išlaisvinta per laisvas ir viešas derybas?" klausia laikraštis. "Jei burmiečiai paklaustų apie Latviją, Lietuvą ir Estiją, neminint Rytų Europos satelitus, kuriems net kolonijų vardas neduodamas, jų susidomėjimas būtų dovanotinas. Tačiau rusų puolimas anglų pavadinimas laisvų laikraštininkų "kapitalizmo vergais" parodo, kad jie, rusai, nekreipia dėmesio į burmiečių inteligentiškumą, kas reiškia, tikrą jų įžeidimą ir apsilenkimą su tiesa".

$850,000 už arklį

HIALEAH PARK, Fla. —Mrs. Titus Haffa iš Chicagos pasiūlė William Woodward testamento vykdytojams parduoti jai jo paliktą lenktynių arklį Nashua už $850,000.

Nashua neteko tikrojo savininko W. Woodward, kai jį nušovė jo žmona jų viloj, palaikius vyrą už vagį.

Gub. Frank Lausche kovos nominavimui

WASHINGTONAS, D. C. — Šalia Adlai Stevensono atsirado jau ir antras demokratų politikas, kuris paskelbė savo planus kovoti už nominavimą į prezidentinius kandidatus.

Jis yra Ohio gubernatorius Frank Lausche. Apie tai jis painformavo demokratų partijos pirmininką Paul Butler. Lausche buvo 5 kartus išrinktas į Ohio gubernatorius.

UNITED PRESS-NAUJIENŲ Photo

Kinijos delegacijos prie Jungt. Tautų vicepirmininkas Dr. Tingfu F. Tsiang kalba į Jungtines Tautas dėl 13 nekomunistinių ir 5 komunistinių valstybių priėmimo. Pasiūlymas susilaukė daugumos pritarimo. Tik nacionalistinė Kinija ir Kuba balsavo prieš.

GEORGE MEANY VADINA NEHRU IR TITO KOMUNISTŲ SĄJUNGININKAIS

AFL-CIO prezidentas puola ir "anti-komunistus"

NEW YORKAS. — George Meany, 16 milijonų Amerikos organizuotos darbininkijos vadas, išvadino Indijos ministerį pirmininką Nehru ir Jugoslavijos diktatorių Tito komunistų sąjungininkais ir patarė JAV vyriausybei kaip su tokiais ir elgtis.

Meany pareiškė pasipiktinimą ir tariamais Amerikos liberalais, kurie rodo nepaprastą susirūpinimą komunistų "persekiojimu" ir kurie, kovodami prieš Amerikos antikomunistus, pradeda savo tarpe ugdyti tokius pat kraštutinius sąjūdžius, kaip "makartizmą" dešiniųjų sparne.

Liepia saugotis neutralistų

George Meany šias mintis dėstė Amerikos bažnyčių ir darbo fondacijos suvažiavime 1,200 dva siškijos ir darbininkijos atstovų.

Šalis, kuri nėra komunistų sąjungininkė, negali neutraliai laikytis kovoj tarp demokratijos ir komunizmo, kalbėjo Meany. Nehru ir Tito nėra neutralūs. Jie yra komunistų pagalbininkai ir sąjungininkai, jei ne pagal diplomatinius išsireiškimus, tai iš darbų ir iš daromo įspūdžio.

Jis apgailestavo, kad vis dar nepaprastai dideliam skaičiui amerikiečių komunizmas atrodo "pažangia sistema, kraštutiniu liberalizmu, kuris tik laikinai daras dideles klaidas".

Jis pažįsta komunizmą

AFL-CIO prezidentas Meany pareiškė:

"Tikrenybėj komunizmas atstovauja tamsiausiai reakcijai. Tai yra antisocialinė sistema, kurioj yra įsišaknijęs pikčiausi reiškiniai laukiniškumo, vergijos, feudalizmo ir gyvastį čiulpančio išnaudojimo, kokį matėme ankstyvųjų dienų kapitalizmo pramonės revoliucijoj".

"Liberalų" tylos sąmokslas

George Meany apgailestavo tariamųjų liberalų "akmeninį tylėjimą" apie Rusijos koncentracijos stovyklas, apie žmogaus teisių sunaikinimą Sovietų užvaldytuose kraštuose.

Indas pašoko protestuoti

Pirmas pakilo protestuoti prieš Amerikos organizuotos darbininkijos vado kalbą Indijos profesinių sąjungų kongreso atstovas K. T. Tripathi. Jis savo protestą įteikę Pasaulinei laisvųjų unijų konfederacijai, jos vykdomajai tarybai.

Kaip ir visuose indų protestuose dėl jų premiero Nehru palietimo, taip ir šiame pagrasinta, kad Meany kalba padarys labai blogą įspūdį "visoj Azijoj".

Visiškai kitokios nuomonės yra Pakistano jūrininkų unijos atstovas M. A. Khatib. Jis pasveikino Meany už "teisingą ir drąsų pareiškimą".

Vėliausios Žinios

— JAV vyriausybė nutarė perleisti iš savo maisto atsargų sandėlių 800 mil. svarų įvairių maisto produktų žmonėms užsieny šelpti. Šie produktai bus veltui perleisti į įvairioms religinėms-šalpos organizacijoms, kurios juos skirstys vargstantiems žmonėms 67 valstybėse. Jos turės užmokėti tik už važmą.

— Trečiadienį Izraelio pasienio kariuomenė vėl šaudėsi abejose pusėse, pietuose su egiptiečiais, šiaurėj — su sirais.

— Buvęs komunistas Mortimer Riemer liudijo kongreso priešamerikinės veiklos komitete Chicagoj, kad advokatų draugija, Lawyers Guild, buvo pilna komunistų. Tai jis žinąs iš tų laikų, kai jis buvo pats komunistas ir Lawyers Guild sekretorius 1935—1940 metais. Vėliau, vis dar komunistas, gavęs tarnybą vyriausybės įstaigoj, darbo reikalų valdyboj.

— Anglų karinis gubernatorius maršalas Harding uždraudė Kipro saloj komunistų partiją ir įsakė suimti 135 svarbesniuosius vadus. Komunistams į pagalbą su demonstracijomis eina graikų nacionalistai, dirbą išvien prieš anglus už salos prijungimą prie Graikijos.

— 12 pirmaeilių robotinių ginklų mokslininkų ir technikų, pro testuodami prieš kompanijos vadovybes tvarką, pasitraukė iš Lockheed korporacijos, kuriai duoti dideli kariniai užsakymai.

— Paryžiuj prasidėjo NATO šalių posėdžiai, kuriuose apsvarstys tolimesnius ginklavimosi planus, visiems pripažinus, kad Sovietų pavojus nemažėja, bet didėja.

SOVIETAI NUSILEIDO DĖL SAVO SATELITO ORUTINĖS MONGOLIJOS

Bet pajėgė užkirsti kelią į narius Japonijai

NEW YORKAS. — Sovietų atstovas Jungtinių Tautų Taryboj pasiūlė tartis dėl naujos "krūvos" kandidatų į Jungtinių Tautų narius.

Sobolevui reikalaujant, trečiadienio vakarą buvo sušauktas specialus Saugumo Tarybos posėdis svarstyti susidariusią padėtį po triukšmingo antradienio posėdžio.

Trečiadienio posėdy Sobolev pasiūlė priimti iškart 16 valstybių, vietoj 18, kaip buvo siūloma antradienio posėdy.

Šiame posėdy Sovietų atstovas sutiko nebesiūlyti Orutinės Mongolijos, prieš kurią Tautinė Kinija panaudojo pirmą kartą per 10 metų veto teisę ir išardė Rytų-Vakarų valstybių susitarimą JT pilnaties susirinkime — priimti 13 Vakarų ir 5 komunistų šalių.

Nukentėjo Japonija

Kartu Sobolev pareikalavo, kai iš Vakarų siūlomų kandidatų į JT narius būtų išbraukta Japonija, sena nepriklausoma valstybė su 90 mil. gyventojų.

Kremliaus atstovas apramino Japoniją, kad jos priėmimą bus galima svarstyti kitais metais, bet kartu su Orutine Mongolija. Reiškia, Sovietai yra numatę tol blokuoti Japonijos įstojimą į Jungtines Tautas, kol Vakarai neprikalbins Tautinės Kinijos, kad ji įsileistų Orutinę Mongoliją.

12 Vakarų ir 4 komunistų šalys

Pagal Sovietų naująjį pasiūlymą, naujojoj kandidatų "krūvoj" lieka 12 Vakarų ir šiaip antikomunistinių valstybių ir 4 Sovietų satelitai — Albanija, Bulgarija, Rumunija ir Vengrija.

Kadangi Tautinė Kinija parodė pasipriešinimą tik prieš Orutinę Mongoliją, atrodo aišku, jog į Jungtines Tautas suvirs visi šie Sovietų satelitai, neverti net ir "imperialistų" kolonijų vardo.

Vakarų valstybių nusistatymas dėl Sovietų naujojo pasiūlymo paaiškės ateinaniame Saugumo Tarybos posėdy.

Po trumpos pertraukos JT Saugumo Taryba apsvarstė Sovietų pasiūlymą ir jį priėmė, tai yra, pasiūlė JT pilnaties susirinkimui patvirtinti jos nutarimą — priimti į narius 16 naujų valstybių.

Naujai priimtieji nariai į Jungtines Tautas yra šie: Airija, Austrija, Ceilonas, Italija, Ispanija, Jordanija, Kambodija, Laos, Libija, Nepalas, Portugalija ir Suomija.

Iš komunistų bloko: Albanija, Bulgarija, Rumunija ir Vengrija.

John nenusikaltęs Vakarų Vokietijai

Bėgęs pas komunistus be išdavimo tikslų, sako vidaus ministeris

BONA. — Grįžusį iš pabėgimo pas komunistus Dr. Otto John kokias 4-5 dienas apklausinės specialus konstitucinio teismo tardytojas.

Po trumpo apklausinėjimo pirmą dieną vidaus reikalu ministeris Schroeder pareiškė parlamente, kad Dr. John, bėgdamas pereitais metais į Rytų Vokietiją, neturėjo tikslo išdavinėti Vakarų Vokietijos paslapčių. Iki to laiko Dr. John buvo Federalinės Vokietijos saugumo viršininkas. Jis teigia, kad komunistų agentai uždavė jam Vakarų Berlyne nuodų ir kai atsibudo, pasijuto esąs Rytų Berlyne.

Tarėsi dėl sąlygų

Planuodamas bėgimą priešinga kryptim, atgal į Vakarus, Dr. John tarėsi Vakarų Vokietijos agentais, kad jį, grįžus, neteis ir duos tinkamą tarnybą.

Bet jam nebuvę garantuota, kad jis nebus teisiamas. Tai paaiškės, ištardžius ir nustačius jo veiklą Rytų Vokietijoj. Kai pasitaikė gera proga, Dr. John pirmadienį pasileido į Vakarų Berlyną ir laimingai pravažiavo pro visas sargybas.

Padėjo danų žurnalistas

Padėti pabėgti į Vakarų Berlyną, jis kreipėsi į danų žurnalistą "Berlinske Tidende" korespondentą Henrik Bonde-Henriksen, kuriam anksčiau davė pasikalbėjimą apie savo pabėgimo pas komunistus motyvus.

Komunistų policijos agentai jį lydėdavo visą laiką. Nežiūrint to, jam pasisekė įeiti į universitetą, įkalbėjus sekliams, kad jie palauktų. Iš universiteto jis išėjo pro kitas duris prie dano, laukiančio su automobiliu. Šis jį ir nugabeno į Vakarų Berlyną, kur John prisistatė Federalinės Vokietijos įstaigoms.

Hugh Gaitskell - darbiečių vadas

Nuosaikus socialistas laimėjo prieš kairiasparnį Bevaną

LONDONAS. — Anglų darbo partijos nariai parlamente savo partijos vadu išsirinko Hugh Gaitskell, 49 metų nuosaikų, glaudžios draugystės su JAV politiką.

Hugh Gaitskell gavo 157 balsus, kairiasparnių socialistų vadas Aneurin Bevan 70 ir Herbert Morrison, buvęs Attle pavaduotojas, 40 balsų.

Finansų ekspertas

Hugh Gaitskell pateko į parlamentą kaip socialistų darbo partijos atstovas prieš 10 metų. Darbiečių vyriausybėj, po sir Staffort Cripps mirties, buvo paskirtas finansų ministeriu.

Saugumo Taryba svarstys sirų - izraelitų vaidą

Nauji susišaudymai pasieny

NEW YORKAS. — JT Saugumo Taryba nutarė susirinkti ateinantį penktadienį, ir svarstyti, Sirijai reikalaujant, Izraelio kariuomenės įsiveržimą pereitą sekmadienį ir pirmadienį.

Anglijos vyriausybė pareiškė Izraeliui protestą, kaltindama, kad jų užpuolimo prieš Siriją neišprovokavo sirai ir kad atsakomybė už pasekmes tenka Izraeliui.

St. Anthony Savings yra saugi, greit auganti bendrovė

Bendrovėn atėjusius vaikus Kalėdų Senelis apdovanoja gražiu dideliu saldainiu

Vėl noriu priminti mūsų skaitytojams apie ST. ANTHONY SAVINGS & LOAN ASSOCIATION, lietuvių įsteigtą ir tvarkomą finansinę įstaigą, kuri yra 1447 South 49th Court, Ciceroje.

1922 m. Ciceroje, lietuvių kolonijos gyventojų tarpe kilo mintis įkurti įstaigą, kurion galėtų dėti sutaupytus pinigus, o reikalui esant, duoti paskolas savo nariams namams įsigyti. Tų pačių metų spalio 22 d. buvo gautas leidimas iš Illinois valstybės tokiai bendrovei steigti. Vardas buvo parinktas ST. ANTHONY SAVINGS & LOAN ASSOCIATION, pagal vietos lietuvių parapijos vardą.

Pirmuoju sekretorium ir vedėju buvo Feliksas Strelčiūnas, padaręs gražią pradžią ir sugebėjęs reikalus pavyzdingai tvarkyti, turint galvoje, kad depresijos (krizės) metu nė vienas taupytojas nenukentėjo, priešingai, indėlininkams pinigai buvo išmokėti pareikalavus. 10-čiai metų praėjus, p. Strelčiūnas iš pareigų pasitraukė dėl sveikatos stovio ir mirė pereitais metais (1954), sulaukęs 89 m. amžiaus. Po to buvo keli kiti vedėjai, bet, nenumatydami b-vės kylančios ateities, atsistatydino ir išėjo savais keliais. Jų tarpe, p. Juozas Mockus Jr. 1932 m. iškėlė iniciatyvą, kad ši b-vė taptų Federal Home Loan Bank System nariu. 1933 m. liepos 13 d. sumanymas buvo įgyvendintas.

1939 m. vasario mėn. b-vė neteko savo paskutinio sekretoriaus, todėl buvo kreiptasi į Juozą Gribauską ateiti pagalbon ir eiti vadovaujančias pareigas. P. Gribauskas 1938 m. buvo baigęs kolegiją, kurioje pasižymėjo kaip geras organizatorius. Buvęs savo klasės vicepirmininkas, vadovavo įvairiems komitetams. 1939 metais, pradėjęs vadovauti šiai b-vei, p. Gribauskas rado b-vės turtą siekiantį tik $135,000.00 vertės. Pradžia buvo sunki, nes mažai kas ir buvo girdėjęs apie tokią b-vę, tačiau p. Gribauskas, savo tėvelio, kuris tuo metu buvo b-vės direktorius, paskatintas, nenusiminė ir suprato, kad atkaklus prisirišimas prie darbo gali atnešti šviesią ateitį. Jis nešoko "kalnų versti", bet pradėjo lankyti vakarinę mokyklą, kad pagrindinai išmoktų biznio "meną" iš tų, kurie visą gyvenimą yra praleidę toje srityje. Jau iš pat pradžių p. Gribauskas savo malonia šypsena ir sąžiningumu atkreipė žmonių dėmesį ir įgijo pasitikėjimą klijentų tarpe. Metais vėliau taupytojų skaičius pradėjo augti. Buvo skelbiama lietuviškuose laikraščiuose, kad ST. ANTHONY SAVINGS & LOAN ASSOCIATION dar gyvuoja. Bendrovės turtas 1940 m. buvo $209,512.21, o jau 1941 metais — $283,575-40.

JUOZAS GRIBAUSKAS, vedėjas; sekretorius ir direktorius nuo 1939 metų.

Antram Pasauliniam karui prasidėjus, p. Gribauskas savanoriu įstojo į laivyną (Coast Guard), 1942 m., palikdamas tėvus, žmoną, dukrelę ir bendrovę. Jo žmona Johanna Gribauskienė perėmė vyro pareigas, kol vyras grįš. P. Gribauskienė buvo pirmoji moteris Illinois valstybėje, užėmusi vedėjos pareigas taupymo bendrovėje. Nuo 1942 iki 1945 m. sumaniai tvarkė visus reikalus, ir per šį laikotarpį įstaigos turtas pasiekė pirmąjį milijoną dolerių. Padėka p. Gribauskienei ir direktoriams! Turtas 1945 m. birželio 30 d. buvo $1,072,555.99.

Grįžęs iš karo tarnybos, p. Gribauskas ir direktoriai pradėjo galvas sukti, kaip čia įsigyti b-vei savas patalpas. 1947 m. buvo nutarta pirkti sklypą ir statyti namą. Nutarta ir padaryta! 1948 m. b-vė buvo perkelta į savus namus. ST. ANTHONY SAVINGS & LOAN ASSOCIATION buvo pirmoji, įsigijusi savus naujus rūmus, turinti moderniškiausias patalpas. Kaip bežiūrėtume, bet ši bendrovė pirmauja įvairiais pagerinimais, patarnavimu savo klijentams. Turtas tada siekė $2,405,287.22.

1955 metų pradžioj p. Gribauskas pranešė direktoriams, kad dabartinės patalpos permažos, norint suteikti klijentams tinkamą patarnavimą. Indėlininkų skaičius praneša 7000. Direktoriai sutiko su planu pertvarkyti patalpas, tuojau imtasi darbo ir jau spalio mėn. gale matome viską pertvarkytą iš pagrindų.

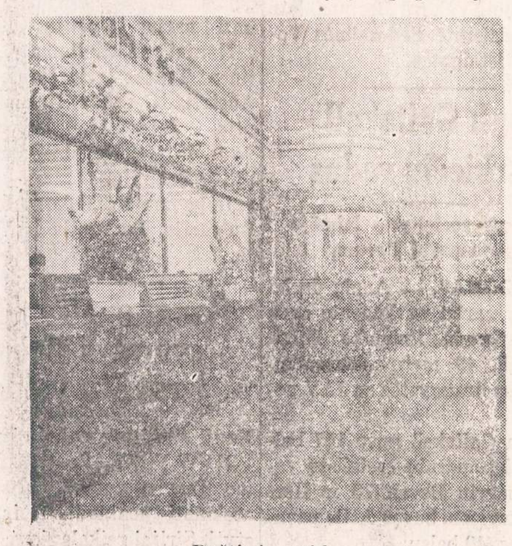

Raštinės vidus

Per visą lapkričio mėnesį Grand Opening (atidarymo) metu, atsilankiusiems buvo parodytos moderniškos patalpos. Kiekvienas buvo maloniai sutiktas, pavaišintas gardžia kavute ir pyragaičiais, apdovanotas kalendorium. Pasidėję $50.-00 arba atidarę naują sąskaitą su minėta suma, gavo meniškai padarytą termometrą. Taip pat atidariusieji Christmas Club (Kalėdų) sąskaitą gavo dėžę gražių kalėdinių atvirukų. Per minėtą laikotarpį buvo atidaryta daugiau, kaip 500 naujų sąskaitų, ir visais atžvilgiais viskas puikiausiai pasisekė.

Visi lietuviai turėtų laikyti ST. ANTHONY SAVINGS & LOAN ASSOCIATION pavyzdžiu, kaip Amerikoje gimę ir augę lietuviai gali tiek daug nuveikti ir palaikyti lietuvybę! Tiems, kurie laiko savo indėlius svetimtaučių b-vėse, patartina savo sutaupas perkelti į šią lietuvišką bendrovę, kurioj indėliai apdrausti iki $10,000.-00 Federalinės Valdžios Agentūroje ir neša gerą dividendą du kart per metus, būtent, gruodžio 31 ir birželio 30.

P. Gribauskas kviečia visus Ciceroje ir Chicagoje gyvenančius lietuvius pradėti sekmingai 1956 metus, atidarant naujas sąskaitas ST. ANTHONY Bendrovėje, kur rasite tokį pat sąžiningą ir draugišką patarnavimą, kaip tais laikais, kai b-vė buvo dar maža įstaiga. Atidarę dabar Christmas Club, gaus dėžę kalėdinių atvirukų. Vaikai, padėję į dabartinę sąskaitą $5.00 arba iki gruodžio 24 d. atidarę naują sąskaitą su $5.00, gaus gražią Kalėdų Kojinę, pilną saldainių. Pasinaudokite šia proga ir pradėkite taupyti ten, kur tūkstančiai jūsų kaimynų ir draugų saugiai ir pelningai taupo nuo 1922 m. Ši įstaiga turi taupytojų net Europoje ir Pietų Amerikoje. Ir dabar bendrovės turtas praneša $12,000,000.00.

— Mažieji lietuvaitės tremtyje nori mokytis. Padėk jiems savo auka!

BENDROVĖS VADOVYBĘ SUDARO ŠIE ASMENYS:

JUOZAS MANSTIS, pirmininkas; direktorius nuo 1930 metų.

ADOMAS STULGINSKAS buvęs viceprezidentas; namų įkainuotojas; direktorius nuo 1922 metų.

ALEKSAS ZAKARAS, namų įkainuotojas; direktorius nuo 1941 metų.

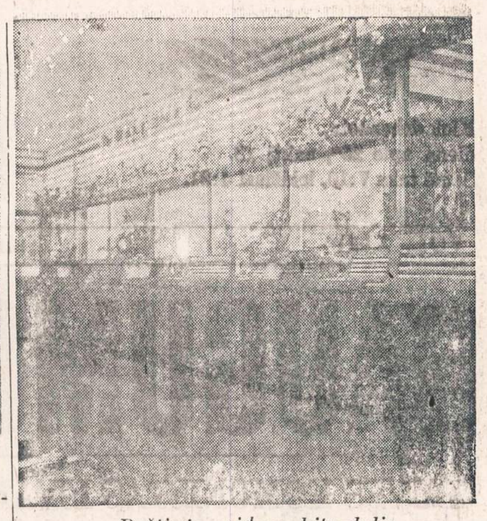

Raštinės vidaus kita dalis

ADOMAS BERNADIŠIUS, kasininkas; direktorius nuo 1930 metų.

PETRAS ŽIČKUS, namų įkainuotojas; direktorius nuo 1930 metų.

ADOLFAS MONDEIKA, namų įkainuotojas; statybos prižiūrėtojas; direktorius nuo 1942 metų.

RAYMONDAS L. EIŠINAS, vicepirmininkas; paskolų tvarkytojas; statybos prižiūrėtojas; namų įkainuotojas; direktorius nuo 1950 metų.

MATAS SRUBAS, sekretoriaus padėjėjas; namų įkainuotojas; buvęs pirmininkas; direktorius nuo 1924 metų.

BENDROVĖS TARNAUTOJOS

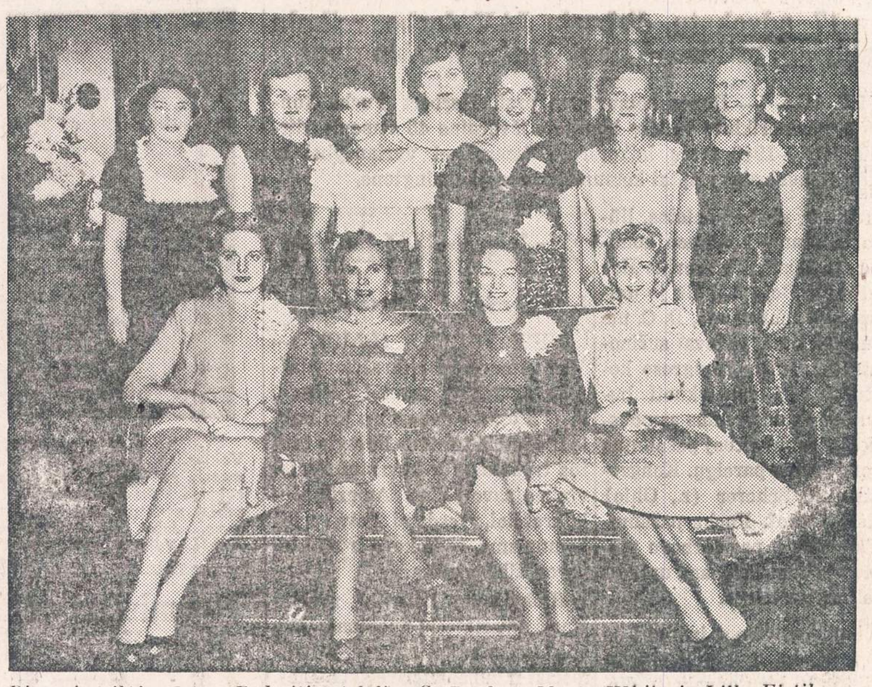

Pirmoje eilėje: Irena Rakaitis, Adeline G. Rockey, Morta White ir Lilla Firtik; Antroje eilėje: Selma Ščepavičius, Elena Gedmintas, Elena P. Rukuiža, Nijolė Remeikis, Ann Marie Bellisario, Barbora Varpucen ir Stefania Bell.

VAIKUČIŲ DĖMESIUI: Kalėdų Senelis lankys ST. ANTHONY Bendrovę nuo gruodžio 19 dienos iki gruodžio 24-tos dienos ir duos kiekvienam po gražų kalėdinį saldainį. Nepamirškite ateiti ir atsivesti savo tėvelius.

Viską žinantis

Roosevelt Furniture Miegamo Rakandų išpardavimas

11 gabalų tiktai už $169

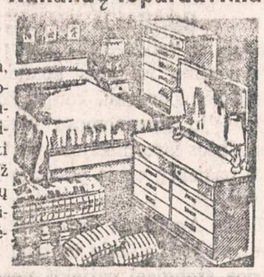

Į šį setą įeina lova, dreseris, komoda, springsai, matrasas su vidujinėm spiruoklėm, 3 vanity stiliaus lempos, 2 miegamos pagalvės ir kilimas. Didelis pasirinkimas ir kitokių baldų. Galima užeiti vakarais. Parduodame išmokėjimams. Už 6 mėnesių išmokėjimus neimame jokių nuošimčių. Prieš perkant baldus, užsukite į šią lietuvišką krautuvę, apžiūrėkite baldus ir patirkite kainas.

ROOSEVELT FURNITURE CO.

2310 W. ROOSEVELT ROAD Tel.: SEeley 3-4711

Krautuve atidaryta sekmadieniais nuo 11 iki 4:30.

Aleksas Brinas

GENERAL CONTRACTOR

- Naujų namų statyba
- Namų remontavimas
- Vidaus įrengimai
- Garažų statyba

20 metų patyrimas

Greitas ir sąžiningas darbas

4339 S. Hermitage Ave.

FR 6-3922 LA 3-9719

VAIKŲ Didžioji KALĖDŲ ŠVENTĖ!!

Meno programą atlieka: MOKSLEIVIŲ TAUTINIS ANSAMBLIS

Vieta: LIETUVIŲ AUDITORIJA, 3133 So. Halsted Street

Laikas: SEKMADIENĮ, GRUODŽIO 18 DIENĄ • 3 valandą po pietų

Visus maloniai kviečia dalyvauti MOKYKLOS BIČIULIAI

Įeinant aukoja suaugę — $1.50; vaikai — 50 centų

MENO VADOVYBĖ: Meno vadovas B. PAKŠTAS, Režisorius O. PETRAVIČIŪTĖ, Rež. pad. E. VAIČELIŪNIENĖ. • Tautinių šokių vadovės: O. BRAZDŽIONIENĖ, O. BLANDYTĖ, B. BLANDYTĖ, S. PIPIRAITĖ—TOMARIENĖ. • Kanklių vadovė: A. KIRVAITYTĖ, Dekor. dail. J. ŠAPKAUS, Akomp. P. KUNTSMANAS. MENO PROGRAMOJE: Danutės Lipčiūtės Kalėdoms pritaikintas vaidinimas "Petrukas Teismė", dainos, tautiniai šokiai, žaidimai, kanklių muzika. Vaidinimui šokius paruošė ONA BRAZDŽIONIENĖ.

PO PROGRAMOS KALĖDŲ SENELIS vaikus apdovanos. Tėvai dovanas gali atnešti pas Maliorius, Lietuvių Auditorijos šeimininkus, ne vėliau kaip vieną dieną prieš šventę.

Lietuvių Studentų Sąjungos Chicagos

SKYRIUS RUOŠIA SAVO TRADICINĮ

NAUJŲ METŲ SUTIKIMĄ,

kuris įvyks puikiame Austin Fine Arts Klube, 808 N. Parkside.

Atsilankiusieji turės progą linksmai sutikti Naujuosius Metus dviejose moderniškose ir erdviose salėse, kur bus vaišinami šampanu bei įvairiais užkandžiais.

Kadangi biletų skaičius labai ribotas, patartina juos įsigyti kaip galima greičiau.

BILETUS GALIMA GAUTI PAS:

R. VANAGŪNĄ, 6454 So. Washtenaw Ave., HEmlock 4-8063

D. BARTUŠKAITĘ, 4419 So. Artesian Ave., VIrginia 7-7136

M. BRENCIUTĘ, 12 East 113th Place, PUllman 5-0813

A. LAUCIŲ, 4945 So. Halsted St., BOulevard 8-6398

E. BABUSĮ, 4355 So. Campbell Ave., YArds 7-4888

KULTŪROS FONDO KRIKŠTYNOSE

PLUOŠTAS KULTŪRINIŲ NUOTRUPŲ IŠ KRIKŠTO SALĖS

Įžanga

Ir visa tai atsitiko viename didmiestyje, kuris save vadina pasaulio lietuvių sostine. Kalendorius rodė, kad tai buvo tūkstantis devyni šimtai penkiasdešimt penkti metai ir devyniolikta diena lapkričio. Pačioje salėje nebuvo jokios šventiškos nuotaikos. Nesimatė gėlių, spaudos atstovų ir, kaip paprastai, spalvoto filmo. Viskas buvo labai paprasta ir natūralu. Atrodė, kad čia negali būti toki svarbūs istoriški įvykiai, kaip sakoma, Kultūros Fondo krikštynos!

Istorinių įvykių šešėlyje

Jau daugelį metų laukėme tokios asmenybės, kuri savo autoritetu, darbu ir veikla pašalintų visą nekultūrą lietuvių tarpe. Ir kad ji būtų, kaip tas burtininkas, kuris leido paukščius iš rankovės. Tūkstančių išsvajota ir šimtų apdainuota, dešimtimis metų laukta svajonė išsipildo. Juk apie tai jau prirašyta knygų knygos. Spauda kankino daugelį metų. Apie tą didvyrį kalbėjome dar tėvų žemėje. Vėliau tremtyje liejome ašaras, kad viskas buvo tiktai pasaka. Atsiradę šioje žemėje, kai pajutome, kad čia upės medumi ir pienu neteka, kad auksas gatvėse nesimėto ir kepti karveliai į burną nelekia; kur dangoraižiai remia dangų, o automobiliai tik dunda su mergelėmis linksmi, kur daugelio lietuviška sąžinė tik tada pabunda, kai pamato graboriaus iškabą . . . tada tik pasidaro reikalingas Kultūros Fondas, kuriam būtų užrašomas visas paliktas turtas ir daromi testamentai.

Trumpa uvertūra

Kartą buvome išblokšti iš savo gimtojo lizdo. Tai buvo prieš daugelį metų. Sunku viską ir atminti. Žinom, kad atsidūrėme svetimoje žemėje. Ir tokių buvo daug tūkstančių. Visi be pastogės, duonos kąsnio ir nežinios. Tada džiaugėmės sutikę savo tautietį tolimoje šalyje. Dar ausyse skambėjo patrankų aidai ir girdėjosi bombų sprogimai. Matėme paliktos tėvynės gaisrų pašvaistes. Tada buvome nustoję medžiaginių gėrybių ir šiltų vietelių savo brangioje šalyje. Tada niekam nebuvo įdomu žmogaus ordinai ir titulai, o tik kaip geriau ir saugiau pasiekti vakarų frontą ir išgelbėti savo gyvybę.

Vėliau pradėjome čigonišką gyvenimą. Buvome suvaryti į didelius kolchozus. Kiti net aptverti spygliuota viela. Tada tykojome duonos gabalo, sriubos kaušo, pešėmės už suplyšusias kelines, bet buvome kultūringiausi lietuviai. Skaitėme knygas ir laikraščius, kuriems nusipirkti reikėjo stovėti valandą eilėje. Tiesa, buvome vargšai bepinigiai, bet už pakelį cigarečių gaudavome 20 lietuviškų knygų. Dabar reikėtų už tai mokėti apie 50 dolerių. Taigi anais laikais sukultūrėjome pirmyn daugeliui metų...

Šluota ir mapa — mūsų ginklai

Kai atsiradome šiame krašte, tai kurį laiką tupėjome, kaip pelės po šluota. Paskui pradėjome atsigauti. Pradėjo atgimti mūsų poniška prigimtis, nors visi buvome lietuviško kaimo vaikai. Greitai atsirado titulai, skambūs vardai ir savojo krašto saldūs prisiminimai. Tikrai sunku būti paprastu darbininku, kai širdyje manai, jog esi ministeris, generolas, direktorius, referentas, viršininkas, mokytojas, advokatas ar kitas buvęs aukštas valdžios pareigūnas, o tuo tarpu esi koks nors bildingo dženitorius, kurio rankoje šiandien ginklas dėl duonos kąsnio tik šluotele ir mapa pasiliko!

Vietos lietuviai daugumoje yra nepatenkinti naujaisiais ateiviais dėl jų per didelio įsivaizdavimo, greito praturtėjimo ir kitų skirtumų. Kova vyksta politinėje srityje iki kvailumo. Ir kovojama lietuvio visais ginklais, baigiant palaidu liežuviu...

Neteisėtų tėvų vaikas

Dolerinė liga nėra pagydoma. Taip sako medicina, ir gyvenimo praktika tai patvirtina. Ją gali atstoti tik idealistai žmonės, kurių vienas dirba už šimtą. Jie gali padaryti viską iš nieko ir sukurti stebėtinų dalykų. Tokių žmonių pasitaiko kiekviename mieste. Jų atsirado ir šitame mieste, kur tokie entuziastai per klaidą pagimdė vieną naujagimį ir jį pavadino Kultūros Fondu. Kaimynai užgyrė jo atsiradimą ir tuojau pasižadėjo jo auginimui ir auklėjimui paskirti keletą tūkstančių dolerių.

Tačiau pasirodė, kad teisėtam gimimui yra reikalingas leidimas. Nesusituokusių legaliai tėvų vaikas turi labai prastą vardą, kurio čia nekartosiu.

Pirmiausia toli sužaibavo. Paskui susirinko rašto žinovai. Svarstė ką reikėtų daryti su tokiu padaru? Žinoma, žudyti jo nenutarė, bet sutarė jį taip suvystyti biurokratiškais vystyklais ir pritaikinti jo auklėjimui tokias priemones, kad jisai nenukryptų nuo doros kelio. Jį patį nutarta palikti jo gimimo vietoje, tačiau tvirtai uždaryti frontines duris, kad krikšto dieną niekas negalėtų tenai patekti, išskyrus tuos kūmus, kurie įstatymais rumatyti ir patvirtinti.

Krikštynų vieta ir tvarka

Tenai buvo nutarta krikštynas daryti lietuvių sostinėje, kur yra tas naujagimis. Negalėdami patys dalyvauti, pasiuntė savo atstovą, kad jisai pasveikintų ir įteiktų dovanų vieno šimto didumo. Tačiau pasakytų, kad mes esame tikrieji to kūdikio tėvai ir auklėtojai; kad nesame turtingi, bet turime tvirtą ranką ir autoritetą tą naujagimį krikštyti ir auklėti.

Nutarta jo krikšto tėvais pakviesti lietuviškų organizacijų atstovus. Tokių atsirado tik 18 asmenų, o turėjo būti 30. Tarpe jų buvo pakviesti 8 asmens, bet jų vietos buvo tuščios. Buvo nuslėptos ir jų pavardės, kad visuomenė nesužinotų. Taip daroma politiniame gyvenime, bet ne kultūriniame. Laisvės krašte visi turi akis ir ausis. Tada vienas atstovas pareikalavo, kad darbų tvarkoje būtų įrašytas naujas punktas: naujų tarybos narių priėmimas. Kaikas nustebo tokiu vietos autoritetu negerbimu, bet prašymas buvo patenkintas.

Opozicija — dievų palaima

Atstovas gyvena už 500 mylių, bet atvažiavo pasižiūrėti to naujagimio ir dalyvauti jo krikštynose. Jisai laiku pastebėjo, kad šeimoje kiekvienas naujagimis padaro daug rūpesčių ir triukšmo. Tą padarys ir šitas gimęs Kultūros Fondas, bet jisai esąs

(Tesinys 5 psl.)

STANDARD FEDERAL investmentų dauguma yra US valstybės bonuose ir Federalinės įstaigos dalimi garantuotuose veteranų paskolose, todėl STANDARD FEDERAL yra pati stipriausioji įstaiga visoje Amerikoje.

Turtas $57,000,000.00
Atsargos Fondas $4,500,000.00

TAUPYKITE STIPRIAUSIOJE TAUPYMO ĮSTAIGOJE.
Atvykusiems klientams teikiamas greitas patarnavimas.

JUSTIN MACKIEWICH, President and Manager

ĮSTAIGOS Kasdien, įskaitant šeštad., nuo 9 val. ryto iki 4 po pietų.
VALANDOS: Ketvirtadieniais nuo 9 val. ryto iki 8 valandos vakaro.
Trečiadieniais visai neatidaroma.

CHARTERED AND SUPERVISED BY THE UNITED STATES GOVERNMENT

Standard Federal Savings
AND LOAN ASSOCIATION OF CHICAGO
4192 ARCHER AVE., CHICAGO 32
(Archer Ave. at Sacramento)
PHONE: Virginia 7-1141

GARSINKITĖS NAUJIENOSE

DAnube 6-6887
DAINA TELEVISION
PARDAVIMAS-TAISYMAS
3130 S. HALSTED

ATIDARYMAS
STEFANIJOS BEAUTY SHOP
3120 SO. HALSTED ST. VI 2-6074
ŠALTO BEI KARŠTO PUSMETINIO (PERMANENT) IR PLAUKŲ DAŽYMO SPECIALISTAI
Menadžeris: Annette Stoškus
Sav. STEFANIJA JAZERSKIS

Duoną ir įvairias skanias bulkutes kepa
BRUNO'S KEPYKLA
3339 SO. LITUANICA AVE.
Tel.: CLiffside 4-6376
Pristatome į visas krautuves ir restoranus taip pat išsiunčiam į visus artimuosius miestus.

IŠ TOLI AR IŠ ARTI PIGIAI
PERKRAUSTAU
(MOVING)
BALDUS IR ĮVAIRIUS DAIKTUS
Perkraustymas saugus, greitas ir tvarkingas. Viskas apdrausta.
ANTANAS VILIMAS
3415 So. Lituanica Ave.
CHICAGO, ILLINOIS
Tel.: FRontier 6-1882

GRADINSKAS
KRAUTUVĖ ir DIRBTUVĖ
Televizija, radijas, fonografai, lempos, baterijos, antenos.
J. G. TELEVISION CO.
2512 WEST 47th STREET
Tel.: FRontier 6-1998

PIGIAI IR SAUGIAI
PERKRAUSTAU
BALDUS
VIETOJE IR IŠ TOLIAU
K. EIDUKONIS
Turiu naują didelį sunkvežimį, specialius įrankius ir apdraudas
6930 So. Talman, Chicago 29, Ill.
Tel. GRovehill 6-7096

SAUGUS
BALDŲ
PERKRAUSTYMAS
iš arti ir toli
NAUJAS 1955 M. SPECIALUS DIDELIS SUNKVEŽIMIS.
Pigus, sąžiningas patarnavimas
Šaukite:
R. ŠERĖNAS
4546 SO. WOOD STREET
Chicago 9, Ill. Tel.: VI 7-2972

RAMUNĖS

Švieži Ramunės žiedai, pusė svaro $1.25: ramunių arbatą visada gerai gert. Liepos žiedai, pusė sv. $1.25: liepos žiedai yra vartojami dėl iššaukimo prakaito, puslės ligų, šalčio ir inkstų ligų. Puplaiškio lapai, pusė sv. $1.25: kartusis puplaiškis gerai nuo kepenų ligų, škarbuto, geltligės, reumatizmo ir kirminų. Trejanka, 75 cenai: trejanka nuo visokių vidurių piktybių. Prisiųsk $4.00, tai gausi viską kas čia yra pasakyta.
ALEXANDER'S CO.
414 BROADWAY
So. Boston 27, Mass.

SOPHIE BARCUS
★
RADIJO VALANDA
Iš Stoties W. G. E. S.
1390 kilocycles
Kasdien: Pirmadienį iki Penktadienio nuo 8:45 iki 9:30 ryte. Šeštadieniais nuo 8:30 iki 9:30 ryto.
Ir kas pirmadienį nuo 7:00 iki 8:00 valandos vakaro.
Sekmadienį 8:30 — 9:30 val. ryto iš stoties WOPA, 1490 kilocycles.
Tel.: HEmlock 4-2413
7121 SO. ROCKWELL ST
Chicago 29, Illinois

Garsinkitės "N-nose'

Everybody's taking a big look at the new 1955
Motorola TV

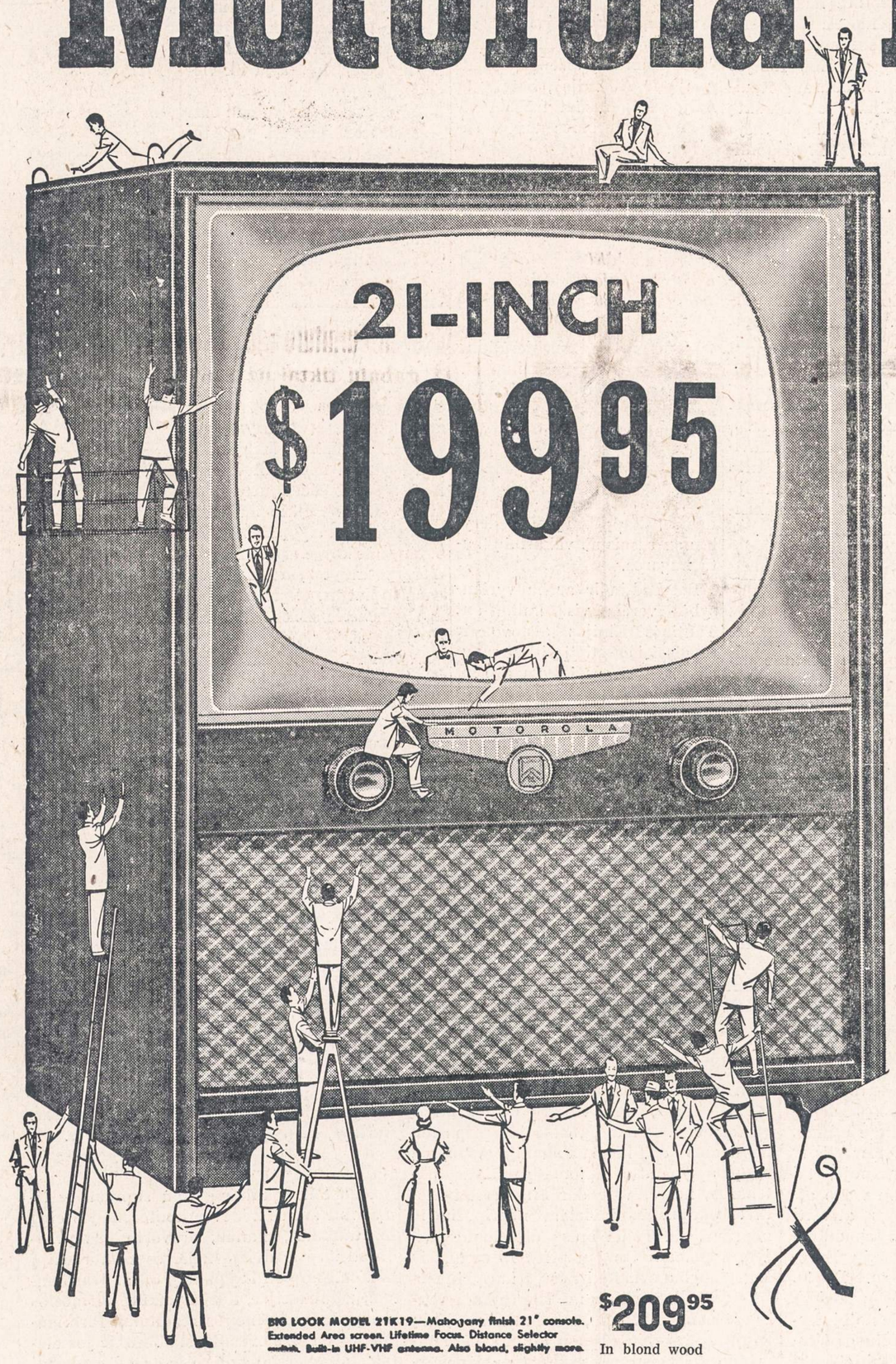

Better See what a BIG DIFFERENCE
Motorola's BIG LOOK makes!

● It means a bigger, sharper picture. More powerful chassis. Many big, important advancements in styling and design!

● More VALUE, in other ways, too! In cabinetry, reliable performance, lastingly satisfying joy of ownership!

● Now's the time to come in! Take YOUR first Big Look at the Big Look set that's making value history!

Bigger Picture!
Bigger Value!
Better Performance!

Easy Terms

BIG LOOK MODEL 21K19—Mahogany finish 21" console. Extended Area screen. Lifetime Focus. Distance Selector switch. Built-in UHF-VHF antenna. Also blond, slightly more. $209.95 In blond wood

UNION APPLIANCES
101 So. Clinton Street
DEarborn 2-4838
OPEN MONDAY AND THURSDAY EVENINGS

NAUJIENOS

THE LITHUANIAN DAILY NEWS

Published Daily Except Sunday by The Lithuanian News Pub. Co., Inc.
1739 South Halsted Street, Chicago 8, Ill. HAymarket 1-6100

Entered as second-class matter March 7, 1914 at the Post Office at Chicago, Ill., under the Act of March 3, 1879.

Subscription Rates:
$9.00 per year in Canada
$9.00 per year outside of Chicago
$10.00 per year in Chicago
5 cents per copy.

Užsakymo kaina:
Chicagoje—paštu:

Metams	$10.00
Pusei metų	$5.50
Trims mėnesiams	$3.00
Vienam mėnesiui	$1.25

Chicagoje per išnešiotojus:

Viena kopija	5c.
Savaitei	30c.
Mėnesiui	$1.25

Jungtinėse Valstybėse, ne Chicagoje:

Metams	$9.00
Pusei metų	$5.00
Trims mėnesiams	$2.50

Užsieniuose:

Metams	$11.00
Pusei metų	$5.50
Trims mėnesiams	$3.00

Naujienos eina kasdien, išskiriant sekmadienius. Leidžia Naujienų Bendrovė, 1739 S. Halsted Street, Chicago 8, Illinois. Telef.: HAymarket 1-6100.

Pinigus reikia siųsti pašto Money Orderiu kartu su užsakymu.

Daugiau Pinigų Gynybai

Pasitarime su abiejų partijų vadais Baltajame Name prez. Eisenhoweris pasakė, kad administracija ketina pasiūlyti ateinantiems metams 35 bilijonų 500 milijonų dolerių gynybos sąmatą. Beveik pusė šitos milžiniškos sumos skiriama oro jėgai ir vairuojamųjų sviedinių gaminimui.

Dabartiniame biudžete yra numatyta gynybos reikalams 34 bilijonai 500 milijonų dolerių. Naujojoje sąmatoje, vadinasi, išlaidos apsiginklavimui planuojama padidinti vienu bilijonu dolerių, — kas reiškia žymų pakitėjimą Eisenhowerio administracijos pažiūrose krašto apsigynimo klausimu.

Per kelis paskutinius mėnesius vyriausybės ir kongreso sferose buvo daug kalbama apie karo pavojaus atslūgimą. Prezidento kabineto nariai ir jo šalininkai kongrese sakė, kad gynybos išlaidos galėsiančios ateinančiais metais būti sumažintos ir kad, to dėka, būsią galima duoti lengvatų mokesčių mokėtojams ir tuo pačiu laiku subalansuoti biudžetą.

Bet dabar, kaip matome, pats prezidentas siūlo ne tik nemažinti militarinių išlaidų, bet jas didinti, ir sakoma, kad tam pritaria abiejų partijų vadai.

Padėtis pasidarė kita po to, kai Rusijos diktatoriai atsisakė svarstyti Ženevoje Vokietijos klausimą ir atmetė Jungtinėse Tautose Amerikos sumanymus, liečiančius tarptautinį nusiginklavimą. Tiesioginis karo pavojus, gal būt, nepadidėjo, bet paaštrėjo **ginklavimosi lenktynės**. Ar Maskva to nori, ar ne, bet Jungtinėms Valstybėms nebėra pasirinkimo. Jos turi žiūrėti, kad agresingoji totalitarinė diktatūra nepasijustų galinti rizikuoti, pradėdama kur nors atvirą puolimą prieš laisvąjį pasaulį.

Pasitvirtina mūsų ne kartą išreikšta nuomonė, kad pasaulis negali būti saugus, kol milžiniškus žemės plotus ir šimtus milijonų žmonių valdo prieš nieką neatsakingi despotai.

Komunizmo Talkininkai

Amerikos Darbo Federacijos ir Industrinių Organizacijų Kongreso (AFL & CIO) prezidentas George Meany viešai pasmerkė Indijos premjerą Nehru ir Jugoslavijos prezidentą Tito, kurie, užsidėję neutralizmo maskas, remia Maskvos ir kitų šalių totalitarines diktatūras. Jisai pareiškė:

"Nehru ir Tito nėra neutralūs. Juodu yra komunizmo padėjėjai ir sąjungininkai, sprendžiant iš faktų ir veiksmų, jei ne iš diplomatinių išsireiškimų".

Prezidento Meany kalbą girdėjo daugelio šalių darbininkų unijų atstovai, dalyvavę dideliame bankete, New Yorke, kuris buvo surengtas jo ir kito Amerikos darbininkų vado, Walter Reuther, pagerbimui.

Meany gerai supranta bolševikinį komunizmą. Jisai kritikavo ir Amerikos liberalus, kurie "tyli, kaip akmuo" apie vergų darbo stovyklas Rusijoje ir apie žmogaus teisių sutrempimą šalyse, kurias valdo Maskvos diktatoriai bei jų satrapai. Tie liberalai, — sako jisai, — tiki, jog komunizmas esąs "pažangi sistema — kraštutinis liberalizmas, laikinai darąs nelemtų klaidų". Bet komunizmas, iš tikrųjų, yra visai kas kita:

"Komunizmas, iš tikrųjų, atstovauja tamsiausią reakciją. Jisai yra priešsocialinė sistema, įėmusi į save kai kurias aršiausias nuožmybes, vergijos, feodalizmo ir žmogaus gyvastį smaugiančio išnaudojimo savybes, kurios reikšdavosi ankstybose industrinės revoliucijos dienose".

Ypač įdomus šioje Meany kalboje yra palyginimas komunizmo su **ankstybuoju kapitalizmu**, kada darbininkų išnaudojimui nebuvo ribų: kada jie būdavo verčiami dirbti nežmoniškose sąlygose ilgas valandas už atlyginimą, kurio neužtekdavo darbininko šeimai išmaitinti ir todėl net maži vaikai turėdavo eiti į fabrikus, kad užsidirbtų nors duonos kąsnį, išstovėdami prie mašinų po dešimtį ir dvyliką valandų; kada streikai būdavo baudžiami kalėjimu ir mirtim. AFL & CIO prezidentas, matyt, studijavo darbininkų judėjimo istoriją Amerikoje ir kituose pramonės kraštuose, ir jam buvo nesunku pastebėti panašius nežmoniško išnaudojimo ir darbininkų pavergimo reiškinius Sovietų pramonėje. (Mūsų skaitytojai, tur būt, atsimena, kad šitas panašumas neseniai buvo iškeltas "Naujienose", kalbant apie ekonominę bolševizmo politiką.)

Tačiau Meany įspėjo liberalus saugotis ir "tam tikros rūšies mc'carthizmo", kurio atakos yra nukreipiamos prieš komunizmo priešus. Šitie komunizmo priešų priešai ("anti-anti-communists") teikia pagalbą komunizmui.

APŽVALGA

SUSKILO ITALIJOS LIBERALAI

Italijoje įsikūrė nauja politinė partija, kairesnė už liberalus, bet dešinesnė už socialistus. Ji pasivadino Italijos Liberalų ir Demokratų Radikališka Partija. Į jos sušauktą viešą mitingą Romoje atėjo per 2,000 žmonių. Iš visų mitingo kalbėtojų daugiausia aplodismentų gavo grafas Nicolo Carandini, buvęs pirmas po karo Italijos ambasadorius Londone.

Ši radikališka partija susidarė iš atskilusių liberalų partijos narių. Jos nusistatymas yra maždaug toks, kaip Prancūzijos socialistų radikalų kairiosios frakcijos, kuriai vadovauja Pierre Mendes-France. Ji remia ekonominius bei socialinius darbininkų reikalavimus (panašiai, kaip Amerikos "new deal") ir protestuoja prieš katalikų bažnyčios kišimąsi į pasaulinius reikalus.

KANADOS DELEGATAS IŠSIŠOKO

Korespondentai, stebėjusieji ginčus Jungtinėse Tautose dėl naujų narių priėmimo, sako, kad vakarinių tautų delegatai pyksta ant Kanados atstovo, kuris sugalvojo planą įvesti į JT 18 tautų.

Kanadietis Paul Martin, sako, padarė didelę klaidą, įtraukdamas į tą aplikantų sąrašą Išorinę Mongoliją. Jam taip rūpėjo gauti rusų pritarimą, kad jisai stengėsi patenkinti visus jų pageidavimus, siūlydamas priimti į JT ne tik keturis sovietų satelitus Europoje (Rumuniją, Vengriją, Bulgariją ir Albaniją), bet ir tą Azijos šalį, kuriai trūksta visų nepriklausomos tautos savybių.

Išorinės Mongolijos priėmimui griežtai pasipriešino Tautinės Kinijos vyriausybė. Prieš Mongoliją pavartojo "veto" Chiang Kai-sheko atstovas Saugumo Taryboje ir tada Sovietų Rusija sugriovė visą "package deal".

Manoma, kad susiderėjimas dėl naujų narių priėmimo būtų buvęs patvirtintas, jei Kanados delegatas būtų pasiūlęs aplikantų sąrašą be Mongolijos. Visi 17 nauji nariai būtų buvę priimti.

Kanadietis Martin yra kaltinamas, kad jisai vedęs derybas su rusais už vakarinių tautų nugaros.

Bet Indija ir arabų vyriausybės verčia visą kaltę ant Tautinės Kinijos atstovo ir rengiasi išmesti jį iš Saugumo Tarybos. Negraži komedija!

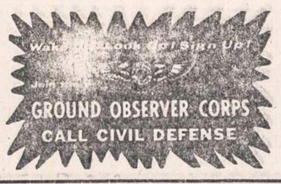

ADOLFAS BALIŪNAS

Kas žinotina taupymo sąskaitą atidarant

Pinigai į taupymo sąskaitą padedami paprastai ilgesniam laikui. Ar vaikų mokslui užtikrinti, ar pačiam senatvę apsirūpinti — tenka taupyti keletą ir net keliolika metų. Daug kas gali įvykti per tą laiką. Mirtis gali ištikti patį taupytoją arba asmenį, kuriam buvo skirti pinigai. Šeimos gali išsiskirti, o taip pat gali atsitikti ir daug kitų nenumatytų įvykių. Viskas tas gali atsiliepti į taupymo sąskaitoje padėtų pinigų nuosavybės teisę. Todėl atidarant taupymo sąskaitą tenka apie tai pagalvoti ir iš anksto numatyti, kaip turi būti pasielgta su taupymo sąskaitoje padėtais pinigais, jei atsitiktų koks nenumatytas įvykis. Šiam reikalui taupymo bendrovės (Savings and Loan Associations) turi visą eilę taupymo sąskaitų rūšių, kurios gali būti vartojamos specialiams taupytojo reikalams. Čia mėginsime skaitytoją supažindinti su Illinois valstybėje taupymo ir skolinimo bendrovėse vartojamomis taupymo sąskaitų rūšimis.

Vienasmeninė taupymo sąskaita

Pati paprasčiausia ir dažnai vartojama forma — tai vienasmeninė — individualinė sąskaita. Šion sąskaiton padėti pinigai priklauso juos padėjusiam taupytojui, — jis tik pats vienas gali tais pinigais disponuoti. Sąskaitos kortelėje, nario parašo pavyzdžio kortelėje ir taupymo knygelėje figūruoja tik vieno taupytojo vardas ir pavardė, ir tik jo parašu pinigai gali būti iš sąskaitos išmokėti. Jei tokios individualinės sąskaitos taupytojas miršta, tai pinigų išmokėjimas iš tokios sąskaitos sustabdomas. Su likusiais sąskaitoje pinigais elgiamasi trejopai: a. Jei taupytojas miršta nepalikęs testamento ir jo visas turtas yra nedidelis (Illinois valstybėje ligi $1,000), pinigai iš mirusiojo taupytojo sąskaitos ne anksčiau kaip po 30 dienų gali būti išmokėti mirusiojo teisėtiems įpėdiniams. Taupymo bendrovės tokiais atvejais yra įpareigotos reikalauti iš įpėdinių pristatyti: 1. mirties liudijimą, 2. įpėdinystės paliudijimą (affidavit), 3. paveldėjimo mokesčio (inheritance tax) pažymėjimą, 4. taupymo knygelės, 5. visų įpėdinių pasirašyto pareiškimo ištraukti pinigus, 6. pažymėjimą, kad sumokėtos skolos ir laidotuvių išlaidos.

B. Kai sąskaitoje palikta suma siekia daugiau, kaip $1,000, tai pinigai iš sąskaitos gali būti išmokėti tik Globos Teismo (Probate Court) paskirtam mirusiojo turtui tvarkyti administratoriui. Administratorius paskirsto ir išmoka pinigus įpėdiniams pagal veikiančius valstybės įstatymus, prieš tai iš paliktų pinigų sumos atskaitęs teismo, administracijos išlaidas, mokesčius ir galimas mirusiojo skolas.

C. Mirusiajam taupytojui palikus testamentą pinigai iš taupymo sąskaitos išmokami testamento vykdytojui, pristačius visą eilę dokumentų, t. y. teismo raštą, patvirtinantį testamento vykdytoją, taupymo knygelę, mirties liudijimą, paveldėjimo mokesčio pažymėjimą ir t.t. Testamento vykdytojas paskirsto pinigus taip, kaip testamente nurodyta, prieš tai, žinoma, atskaitydamas visas išlaidas.

Kaip matome, vienasmeninės taupymo sąskaitos taupytojui gyvam esant užtikrina jam visišką ir išimtiną teisę disponuoti sąskaitoje padėtais pinigais. Taupytojui mirus, sąskaitoje likusių pinigų išmokėjimas įpėdiniams surištas su visa eile formalumų ir išlaidomis. Todėl šeimos dažniau pasirenka kitos rūšies sąskaitą, būtent Jungtinę sąskaitą — Joint tenancy account.

(Bus daugiau)

SAUGI - PATIKIMA

Universal Savings

Pastatyta ant tvirtų pamatų

32 metus tarnavome Jums ir Jūsų kaimynams. Didžiuojamės, sudarę didelę taupytojų šeimą, kuria noriai aptarnaujame. Kreipkitės į mus savo finansiniais reikalais. Jums bus suteikta draugiška, žinančio žmogaus pagalba.

Universal Savings sąskaitų dividendai, mokami kas 6 mėnesius, šiuo metu yra aukštesni, negu kitur.

FEDERAL HOME LOAN BANK SYSTEM MEMBER

Esame Federal Savings and Loan Insurance Corporation narys.

Santaupos apdraustos iki $10,000.00

FEDERAL SAVINGS AND LOAN INSURANCE CORPORATION — SAFETY OF YOUR SAVINGS — INSURED UP TO $10,000

Universal Savings
& Loan Association
1800 SOUTH HALSTED STREET
Chicago 8, Illinois

A. D. JOTEIKIS

Lietuvos reikalai po dviejų Ženevos konferencijų (liepos ir lapkričio m.) ir kas toliau?

Pirmoji — vyriausybių viršūnių konferencija — Eisenhowerio, Edeno, Bulganino ir Edgar Faure — pasibaigė vasarą, liepos mėn. 23 d. Konferencijos rezultatus galima išreikšti dviem sakiniais:

a) Taip vadinamosios Ženevos dvasios (Geneva Spirit) sukūrimu, ir

b) nutarimu susirinkti 4 valstybių užsienio reikalų ministeriams, kurie turėjo išdirbti projektus Rytų ir Vakarų Vokietijoms sujungti demokratinių rinkimų tvarka, Europos Saugumo Paktą sudaryti bei sumažinti ginklavimąsi. Buvo taip pat numatytas glaudesnio Rytų (Sovietų Rusijos) ir Vakarų bendradarbiavimo projektas kultūros bei ūkio srityse.

Konferencijoje, kaip prisimename, buvo iškeltas Rytų Europos pavergtų valstybių išlaisvinimo klausimas, nukrypęs konferencijos metu į kalbas apie išlaisvinimą satelitinių valstybių (Rumunijos, Vengrijos, Čekoslovakijos, Bulgarijos ir Lenkijos), nepabrėžiant preciziškai Lietuvos ir kitų Pabaltijo valstybių išlaisvinimo. Sovietų delegacijai nesutikus to klausimo pagrindinai svarstyti, jis buvo ne tik atidėtas, bet ir nepavestas svarstyti 4-rių užsienio reikalų ministerių konferencijai Ženevoje spalio mėn. 27 d. Kaip jau minėjau "Naujienose" (žiūr. "Naujienos" rugsėjo mėn.), Lietuvos klausimas Ženevoje 1-je konferencijoje buvo atstovaujamas labai silpnai: Vlikas pasiuntė į Ženevą Dr. P. Karvelį, o diplomatams atstovavo Dr. A. Gerutis, nežinomas ir nepasireiškęs nei politinėje, nei diplomatinėje veikloje asmuo, Lozoraičio šalininkas. Jei Dr. Karvelis ir būtų politiškai pačioje aukštumoje, tai tenka pasakyti, kad tai buvo ne vieno asmens darbas, kad būtų galėjęs atsverti gausingos Sovietų delegacijos spaudimą nesvarstyti pagrindinai pavergtųjų Europos tautų išlaisvinimo klausimo. Be to, mūsų diplomatų (su Lozoraičiu priešaky) Vakarų demokratijoms įteiktoje notoje buvo prašoma tik nepripažinti Lietuvos okupacijos, kai tuo tarpu Pavergtųjų Tautų (Albanijos, Bulgarijos, Estijos, Latvijos, Lietuvos, Lenkijos, Čekoslovakijos, Vengrijos ir Rumunijos) konferencija reikalavo daugiau — atitraukti iš tų kraštų Sovietų kariuomenę ir paskelbti demokratinius rinkimus, kurie turėtų įvykti tarptautinių neutralių komisijų priežiūroje, kad tos tautos galėtų laisvai apsispręsti ir pasirinkti sau tokį režimą, kokį jos pačios norėtų.

Dėl nepakankamos veiklos Ženevoje (mūsų diplomatų nereikšmingos notos) ir dėl Sovietų Rusijos nenoro ateinančioje konferencijoje svarstyti pavergtųjų tautų išlaisvinimo klausimo, jis nebuvo įrašytas į 4-rių ministerių Ženevos konferencijos darbų tvarką. Juk jeigu mūsų diplomatai su St. Lozoraičiu priešakyje reikalavo tik nepripažinti Lietuvos okupacijos, tai turime pripažinti, jog Vakarų demokratijos (išskyrus D. Britaniją, kuri jau pripažino Sovietams de facto Pabaltijo valstybių okupaciją), mūsų diplomatų prašymą patenkino, nes JAV ir dar kiti kraštai Lietuvos okupacijos Sovietams nepripažino ir nepripažįsta. Todėl mūsų diplomatų prašymas patenkintas jau prieš 15 metų, ir jojo daugiau svarstyti nei vyriausybių viršūnių, nei dabar 4-rių ministerių konferencijose nebuvo reikalo, nes kol nėra aiškių naujų aplinkybių (jų supratimu), nėra pagrindo nei keisti, nei svarstyti, nei pakartotinai deklaruoti nepripažinimą, kai tas yra jau padaryta. Imtis naujų žygių išlaisvinimui, — paskelbti demokratinius rinkimus, atitraukti kariuomenes ir įtraukti šį klausimą į 4-rių užsienio reik. ministerių konferenciją, mūsų diplomatai neprašė. Sunku laukti, kad mūsų reikalais Vakarų demokratijos rūpintųsi labiau, negu mūsų diplomatai!..

Efektingais ir teisėtais metodais nebuvo prašyta Lietuvos išlaisvinimo. Taigi, jeigu diplomatai daugiau nieko neprašo, o tik nepripažinimo okupacijos, tai tas prašymas Vakarų demokratijų yra patenkintas ir tuo, savaime, išnyksta svarstymo reikalas. Neabejoju tačiau, jog visai kitokios nuomonės yra mūsų visuomenės dauguma, ir neabejoju, kad toji dauguma pritartų tokiam diplomatų žygiui. Be to, net nebuvo paskelbtas tų diplomatų notų ištisas turinys, kaip tai daro kitos valstybės.

Tarpženevinės nuotaikos

Kad būtų galima geriau suprasti ir išryškinti antros Ženevos konferencijos eigą ir rezultatus, manau, pravartu bus prisiminti tarp tų dviejų Ženevos konferencijų laikotarpio politinę padėtį, o gal svarbiausia, tas reakcijas, kurias sukūrė pirmosios Ženevos konferencijos rezultatai. Pirmiausia, — tai "Ženevos dvasia". Kokie jos elementai, ir ar jie sudaro ir ar gali sudaryti objektingos politikos pagrindą ateityje? Ar šalys — Rytai ir Vakarai — vienodai tą Ženevos dvasią supranta, ir ar yra galimybės tuo pagrindu Vakarams su Rytais susitarti? O gal būt, abi šalys, kalbėdamos iš Ženevos tribūnos, daugiau taikė į savo krašto žmonių norus taikiai gyventi, nei surasti tikrai objektingą ir teisėtą klausimų sprendimą, kuris turėtų patenkinti Europos kraštus. Tenka pabrėžti, kad savo krašto, o gal ir kai kurių kitų Europos valstybių "Ženevos dvasios" nuotaikas laimėjo prezidentas Eisenhoweris, nes pagal Gallup'o duomenis, jojo populiarumas šiame krašte po Ženevos žymiai pakilo. Ženevos dvasios paveikti kai kurie kraštai buvo linkę sumažinti, ar bent pristabdyti ginklavimąsi, bei mažinti kariuomenių skaičių. Kokia tad tos "Ženevos dvasios" esmė, jos pagrindiniai elementai, kurie paveikė (gal laikinai) kai kurių Vakarų valstybių politiką?

Pirmiausia, valstybių galvos Ženevoje viešai pripažino ir pareiškė, jog jos negali išeiti į atominį karą, ir jog nei viena šalis — nei Rytai (Sovietai), nei Vakarai — į tokį karą neis. Vyriausybės žino iš atomo jėgų specialistų, karo vadovybių, jog pagal dabar esamą jėgų balansą reikia išvengti karo. Iki tokio pareiškimo vyriausybės (abiejose pusėse geležinės uždangos) organizavo karo jėgas eventualiam trečiajam karui, jeigu jis iškiltų... Dabar atsisakius nuo karo priemonių tarptautiniams ginčams spręsti, lieka derybų metodais abiem pusėm likviduoti tarptautinius ginčus. Praktiškai lieka susitarti Rytams su Vakarais.

(Bus daugiau)

Mes mokame 3½%

MIDLAND Savings and Loan Association

PER 40 METŲ VISŲ LIETUVIŠKŲ KOLONIJŲ SAUGIAUSIA IR PELNINGIAUSIA TAUPYMO BENDROVĖ

INSURED UP TO $10,000

4038 Archer Avenue Tel. LA3-6719

AUGUST SALDUKAS Prezidentas

BUICK'AS

LIETUVIŠKAS

AUTOMOBILIS

MOVING APDRAUSTAS PERKRAUSTYMAS MOVING

IŠ TOLI IR ARTI

Nauji dideli trokai - Naujausi krausymo įrankiai

Ilgų metų patyrimas - Pigus ir sąžiningas patarnavimas

JUOZAS NAUJOKAITIS

2022 W. 69 St. Chicago 36, Ill. Tel. Wallbrook 5-9209

LIETUVIŲ PREKYBOS NAMAI

PIRKITE ŠIAIS METAIS BE JOKIŲ ĮMOKĖJIMŲ, PREKĖS AUKŠTOS RŪŠIES, BE SUGADINIMŲ, BROKŲ, SĄSKAITOS NEPERDUODAMOS FINANSŲ KOMPANIJOMS

T. V.

- DUMONT,
- ADMIRAL,
- RCA,
- ZENITH,
- SYLVANIA,
- MOTOROLA,
- Westinghouse

Didžiulis pasirinkimas visų prekių, svečių kambario, valgomųjų, šaldytuvų, chromo setų, vaikučiams dovanų.

Visos prekės parduodamos be jokių įmokėjimų.

FURNITURE CENTER, INC.

3224 So. Halsted Street VIctory 2-4226

VEDĖJAS JUSTAS LIEPONIS

Vakarais prie Kalėdų eglutės Kalėdų senelis dalins dovanas vaikučiams veltui. Vaikai įleidžiami tik su tėvais.

Atidara kas vakaras iki 9:30. Sekmadieniais 10—5 val.

GARSINKITĖS NAUJIENOSE

(Tęsinys iš 3 žio pusl.)

tiek drąsus ir pasitikįs savimi, jog nieko nebijąs. Juk opozicija yra dievų palaima. Mat, kas neturįs priešų, tas neturįs ir draugų...

Atstovas lenkiąs galvą tiems idealistams, kurie tą kūdikį pagimdė. Tačiau dabar jisai yra suvalstybintas ir sutarptautintas. Jisai priklauso Valdybai, Tarybai ir viso pasaulio lietuviams. Ir todėl niekas nedrįskite prieštarauti ir daryti kokius nors pataisymus krikšto pareigas atliekant. Taip jau yra iš anksto nutarta ir užrašyta. Nuolankiai vykdykite mūsų patvarkymus ir nemėginkite šiaustis prieš valdžią, demokratiškai išrinktą, kaip tie Suvalkijos krašto ūkininkai; žinokite, kad valdžiai reikalinga paklusti ir kiekvienas pagalių kišimas į ratus bus sutvarkytas, kaip šeimininkė sutvarko gaidžius, nusukdama jiems sprandus.

Tinkama pagarba — sveikinimai ir linkėjimai

Du aukšti dvasiškiai pagerbė kūdikio gimimą ir dalyvavo jo krikštynose. Vienas jų nieko nekalbėjo, bet padėjo šimtinę ant stalo. Atsilankė ir pora vietos Tarybos narių šitame istoriniame momente. Ir 12 pakviestųjų krikšto tėvų visai neatsakė į terminuotą lapkričio 12 d. raštą, manydami, kad jie turi pakankamai laiko. Juk taip greit visi neišmirsime. Tai bus galima padaryti ir kitais metais! Salėje buvo kita tiek svečių žuvies balso teisėmis. Tiesa, vienas iš svečių gavo balsą ir mėgino kalbėti, bet tuojau pirmininko buvo pasodintas. Bijojo, kad nesugadintų jau sugadinto reikalo. Geriau klausyti, ką dėdė sako...

Sveikino trys kalbėtojai:

— Gimė nauja pasaulinė būtybė, — tarė pirmasis. — Ji gimė mano teritorijos žemėje, todėl aš pirmas ją ir pasveikinu. Daug metų buvo jos laukta ir apie ją kalbėta. Šiandien ją krikštijame ir parodome viso pasaulio lietuviams, kas juos tuturės kultūrinti, bet ne valdyti...

— Nauja siela atsirado katalikiškame ir lietuviškame kūne, — tarė aukštas dvasiškis. — Naujagimiui parinktas labai gražus ir kultūringas vardas. Tokio vardo dar niekas neturėjo. Tegul jisai būna pasaulio lietuvių švyturiu!

— Kultūros Fonde! — tarė trečiasis profesorius, kuris atsitiktinai užėjo jo pasveikinti. — Aš atvykau iš toli — nuo Atlanto lietuvių sodybų. Auk tiesiu keliu ir tvirtu ąžuolu lietuvio širdyje! Aš manau, kad tu jau ateini į šį pasaulį antrą kartą, nes prieš 800 metų lietuviai pagimdė vieną kultūros fondą, kai mes patys dar buvome nežinomose molekulėse...

Kultūros Fondo asmenybė

Vienas kultūrininkas skaitė paskaitą apie jo asmenybę, tikslą ir pareigas. Pažymėjo, kad dideli darbai laukiami iš šitos silpnos būtybės, bet didelės asmenybės. Tai priklausys nuo visų lietuvių geros valios ir jų kišeniaus atidarymo. Reikalinga parodyti lietuvių kultūros lobius svetimtaučiams ir saviesiems, o ypatingai mūsų jaunąjai kartai.

Atrodo, kad Kultūros Fondas negalėtų turėti priešų, bet jų turi organizacinėje ir ekonominėje srityje.

Nutarta išleisti atsišaukimą į kiekvieno lietuvio kultūrinę sąžinę, kad jisai prisidėtų prie to naujo kultūrinio sąjūdžio, pradedant spauda, radijo ir asmenine pažintimi.

Atstovas naudojosi veto teise

Kai atėjo laikas svarstyti naujų Tarybos narių papildymo klausimą, tai trys kalbėtojai nušvietė dalyką ir pasiūlė 3 atstovus priimti į vakuojamas vietas. Buvo siūlyta paskirti 3 pirmuosius Kultūros Fondo organizatorius, kurie visai nebuvo pakviesti į Tarybą. Be to, abudu dienraščio redaktorius ir kita. Visi nariai pritarė, tik pasipriešino atstovas ir uždėjo savo veto. Tada vienas jam pareiškė: ką jūs tuomet darysite, kai dienraščiai nedės jūsų straipsnių į laikraščius? Arba, kaip buvo daromi palyginimai kultūrinių žurnalų turinio atžvilgiu, tai salėje buvo garsiai juokiamasi. Tikrai yra sunku suvokti laiko, vietos ir tolio sąvokas.

Ilgai ir atkakliai buvo kovota, bet kiekvienas pasiūlymas buvo vetuotas ir reikėjo kapituliuoti arba... išeiti. Juk krikšto dieną negalima pradėti tarpusavio nekultūrinio veikimo, kai pats naujagimis aiškiai krikštijamas Kultūros Fondo vardu?

Juokas pro ašaras

Skaudu buvo žiūrėti į beprasmės kovos eigą. Tada vienas pasiūlė visai nedaryti rinkimų ir išsiskirstyti, iki turėsime pilną Tarybos narių sąskaitą 30 atstovų. Bet kaip išvažiuoti namo tuščiomis rankomis?

Buvo juoko ir kandidatų išstatymo metu, kai pradėjo atsisakinėti ir nurodinėti nesutikimo priežastis. Karinga atmosfera išsisklaidė ir įtampa sumažėjo, kai vadovybė paskelbė, kad jau yra išrinkti Kultūros Fondo aukletojai ir tvarkytojai. Vienas iš jų, kuris pasižadėjo visą savo turtelį užrašyti Kultūros Fondui, pareiškė, kad jisai su draugais pagimdė šitą Fondą, bet tik atsitiktinai čia patekęs, tačiau pažadėtą testamentą tuojau padarysiąs...

Pirmininkavo seniausias amžiumi žmogus, o trys raštininkai surašė krikšto metriką, kuri truputį skirsis nuo mano užrašytos.

Neprašyti patarimai

Neprašyto patarimo, moters ir mirties, sunku išsisaugoti, sako priežodis.

Kas jau gimė, tai turi teisę ir gyventi. Kultūros Fondas turi augti ir stiprėti. Jisai yra kiekvieno lietuvio širdies balsas ir pasididžiavimas! Nepagailėkime jam dvasinio ir medžiaginio maisto: kas doleri, dešimtinę ar šimtinę tuojau pasiųskime Kalėdų švenčių proga. Tai darykime pagal savo sąžinę ir pajėgumą, kad šiandien pakrikštytas Kultūros Fondas būtų kaip tas žaibas ir švyturys lietuvių kultūriniuose reikaluose!

Reikia priminti, kad Kultūros Fondo krikšto tėvai — organizacijų atstovai, — turi paremti naujagimį bent viena šimtine per metus.

Kiekvieno lietuvio garbė ir pareiga priklausyti Kultūros Fondui, įmokant metams $5.00.

A. Barsukas

Skautų fondas $53,181

Byron Reid Jr., narys investavimo firmos of Bacon Whipple & Co., imasi vadovauti sambūriui, norėdamas 1956 m. sudaryti skautų fondui $53,181. Veikimas prasideda sausio 18 d. Tada pradedama registruoti 9,000 savanorių, kurie siektų, panaudodami darbui 50,000 berniukų, sudaryti tą fondą. Reid yra socialinio šeimų pagerėjimo narys, laivyno veteranas ir dviejų sūnų tėvas.

— Ar jau aukojai šio vaiko metu tremtiniams gelbėti?

D. JURJONO BENDROVĖ

3524 So. Halsted St. Tel.: BIshop 7-3371

Kalėdų šventėms gavo daug dovaninių bei namų ruošai prekių, žaislų, eglei papuošti žibučių ir t. t. Yra didelis pasirinkimas. Be to, parduodamas sienoms klijuoti popierius su 25% iki 50% nuolaida.

TOLIAU GYVENANTIEMS VERTA ATSILANKYTI.

Iki Kalėdų krautuvė atidara kasdieną iki 9 val. vakaro, o šventadieniais nuo 10 val. ryto iki 2 val. po pietų.

Jei siekiate saugumo ir gyvų pinigų,

tai naudokitės METROPOLITAN STATE BANKU.

Kviečiame atidaryti pas mus taupymo ir čekiams keisti sąskaitas, nes galėsite pasinaudoti dar šiomis lengvatomis bei patarnavimais:

- Kalėdiniu Taupymo Klubu
- Banko operacijas atlikite paštu
- Pinigų iškolektavimu
- Svetimos valstybės pinigų keitimu
- Mūsų išduotais čekiais arba Money Orderiais
- Saugiais keleivių čekiais
- Akcijomis ir bonais, kuriuos perkam ir parduodam kostumeriam
- Prekybinėmis, kolaterinėmis, automobiliams ir nejudomo turto paskolomis (morgičiais)
- Parduodame ir išperkame J. A. Valstybių bonus.

METROPOLITAN STATE BANKAS remiasi stipriu ir pavydėtinu savo rekordu. O jis štai koks: abiejų Pasaulio karų ir įvairių depresijų metu visuomet pilnai išmokėdavom savo taupytojams visus indėlius pagal pareikalavimą.

METROPOLITAN STATE BANKAS yra pirmasis ir vienintėlis LIETUVIŠKAS Valstybės bankas visoje Amerikoje.

Mes esame pakankamai dideli, kad galėtume ir Jus įtalpinti; esame ir pakankamai maži, kad pajėgtume Jus tinkamai įvertinti.

METROPOLITAN STATE BANKAS yra JAV vyriausybės ir Illinois Valstybės depozitorius.

Visi indėliai iki $10,000.00 apdrausti Federal Deposit Insurance Corporation, Washington, D. C.

METROPOLITAN STATE BANK

2201 WEST CERMAK ROAD

Chicago 8, Illinois Tel.: VIrginia 7-6430

CRANE SAVINGS & LOAN ASSN.

2555 WEST 47th STREET LAfayette 3-1083

B. R. Pietkiewicz, prez.; E. R. Pietkiewicz, sekr. ir advokatas

Mokame aukštus dividendus. Kešiuojame čekius. Parduodame ir išperkame valstybės bonus. Taupytojams patarnavimai veltui.

ATIDARYKITE SĄSKAITĄ ŠIANDIEN. — APDRAUSTA IKI $10,000

Darbo valandos: pirmad. ir ketvirtad. nuo 9 iki 8 val. vakaro; antradienį ir penktadienį nuo 9 iki 5; trečiadienį uždaryta, o šeštadienį nuo 9 val. iki vidudienio.

STEPHENS LIQUORS

4134—36 ARCHER AVENUE

(Kampas Francisco Gatvės)

Choro vedėjas K. STEPONAVIČIUS — savininkas

Pirkite pas savą — Nerasite pigiau kitur

BISQUIT ★★★ PRANCŪZIŠKAS	5th	$4.95
DASILVA — Portugališkas, 10 metų	5th	$3.89
DUJARDIN — Vokiškas, 8 metų	5th	$5.59
NAPOLEON — Prancūziškas	5th	$3.89
GRAND ARMAGNAC — 30 metų senumo	5th	$6.29
FLOR D'ALPI — ITALIŠKAS	5th	$6.95
BARENFANG — MIŠKINIS		$6.95
COLDWASSER — VOKIŠKAS		$5.95
ESCORIAL — Vokiškas rūtų likeris		$6.95
CHARTREUSE — Prancūziškas		$6.95
CREME DE CACOA — Prancūziškas	5th	$3.89
BLACKBERRY LIQUER — Prancūziškas	5th	$3.89
ITALIŠKAS MIGDOLINIS VYNAS	5th	$2.39
VOKIŠKAS MOSEL-RHINE	5th	$1.49
PRANCŪZIŠKAS BORDEAU	5th	98¢
PRANCŪZIŠKAS — Sauterne-Burgundy	5th	$1.69
ITALIŠKAS — VERMOUTH	Kvorta	$1.29
POPE LEO XIII MADEIRA VYNAS	5th	$2.69
LACRIMA CHRISTI MALAGA VYNAS	5th	$1.95
BONEPARTINE — vietinis benediktinas	5th	$3.59
GRAIN ALCOHOL — 190 proof	5th	$4.85
KRUPNIKAS — Lietuviškas receptas	5th	$3.79
ZUBROWKA — su importuota žole	5th	$3.79
IMPORTUOTAS ROMAS — 7 metų	5th	$2.98
AVIEČIŲ, GERVUOGIŲ, BRAŠKIŲ, VYŠNIŲ LIKERIAI VODKA — RUMAS	5th	$2.98

Čia tik mažas pavyzdys mūsų įvairių prekių. Turime didžiausį pasirinkimą vietinių ir užsieninių gėrimų. Ateikite patikrinti mūsų žemas kainas. Atdara sekmadieniais nuo pietų.

GARSINKITĖS NAUJIENOSE

Šiandien Mary Banky šaltimiero radijo programoje dainuos "Mano karžygis" ir "Kalėdų giesmes".

Siuntiniai į Lietuvą

Lietuvių Bendrovė Overseas Cargo Co. siunčia į Lietuvą ir į kitus Europos kraštus siuntinius su angliška medžiaga kostiumams, maistu, avalyne, vaistais ir kt. su pilna 100% garantija. Visi mokesčiai sumokami čia, gavėjas nieko nemoka. Siuntiniai siunčiami iš Europos sandėlių. Greitas pristatymas.

Prašykite mūsų siuntinių sąrašų:

OVERSEAS CARGO CO.
4426 So. Rockwell Street,
Chicago 32, Ill.
Tel.: YArds 7-4337
(Skelb.)

Padėkime artimiesiems Lietuvoje ir Sibire

Priimame žodžiu ir raštu pilnai apmokėtus medžiagų, avalynės, maisto ir vaistų užsakymus, parinktus iš katalogų, išvalome ir persiunčiame vartotus drabužius į Lietuvą, SSSR teritorijas ir visą Europą. Turime didelį patyrimą visame Amerikos žemyne. Garantuojame 100%.

Siuntinius išsiunčiame kasdien. Lietuviškas ir sąžiningas patarnavimas.

Dirbame 6 dienas savaitėje: 8:30—6:30 val.

PATRIA GIFT PARCEL CO.
3741 West 26th Street
Chicago 23, Ill.
CRawford 7-2126
(Skelb.)

NORBUT MEN'S SHOP

3358 S. Halsted Street

Lietuviška Krautuvė

PIRKITE VYRAMS KALĖDŲ DOVANAS PAS NORBUTĄ

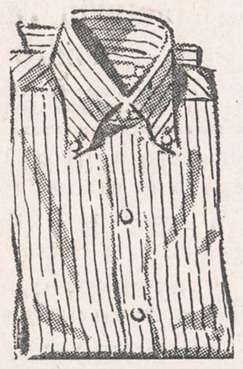

- Arrow balti marškiniai $3.95
- KaklaraišČiai nuo ..... $1.50 iki $3.50
- Odinės pirštinės nuo ..... $2.95 iki $7.95
- Kojinės—pora nuo ..... 39c. iki $2.50
- Sportiniai marškiniai nuo ..... $2.65 iki $6.95
- Kelnės .... nuo ..... $5.50 iki $13.95

Taipgi ir daugiau smulkių dovanėlių, kaip diržų, nosinių, apatinių baltinių ir piniginių.

Duodame kalėdines dėžes.

Pirkite Kalėdų Dovanas iš BUDRIKO

¼ CARAT OF DIAMONDS

Blu-Ray

BRANGENYBĖS

Deimantai, auksiniai žiedai, perlai, jewelry, sidabro indai, rašomos mašinėlės, plunksnos, photo aparatai, patefonai, tape rekorderiai, lagaminai, toasteriai, lietuviškos plokštelės, su gegute laikrodžiai.

RANKINIAI LAIKRODĖLIAI

Bulova, Gruen, Elgin, Longines-Wittnauer, Benrus. Visokios prekės, tinkamos dovanoms. Mažos radios, lėlės, vežimėliai, žaislai. blanketai.

TELEVIZIJOS

visų žymiausių išdirbysčių: Admiral, Zenith, Philco, RCA-Victor ir kitų. Su linksmų švenčių linkėjimais.

PAS BUDRIKĄ VISKĄ PIRKSITE UŽ PIGIAU, GERAS PREKES IR LENGVAIS IŠMOKĖJIMAIS.

Jos. F. Budrik Furniture, Inc.

3241 So. Halsted St. Tel.: CAlumet 5-7237

Krautuvė atidara kožną dieną iki Kalėdų nuo 9 val. ryto iki 9½ vakare. Sekmadieniais nuo 10 val. ryto iki 5 vakare.

Budriko Lietuviška Radijo Valanda leidžiama kiekvieno ketvirtadienio vakarą nuo 6:00 iki 7:00 val. iš WHFC radijo stoties, 1450 kilocycles. Su žymiais dainininkais ir orkestru.

MUTUAL FEDERAL SAVINGS & LOAN ASSN.

SAVINGS INSURED UP TO $10,000

MUTUAL FEDERAL SAVINGS

pataria:

1. Nepraleiskit visų uždirbtų pinigų. Taupykit nors dalį.
2. Pinigams padėti nereikia važinėti. Juos galite pasiųsti paštu. Mes apmokėsime pašto išlaidas.
3. Planingas taupymas visados moka gerus dividendus.

2202 W. CERMAK ROAD
VIrginia 7-7747
JOHN J. KAZANAUSKAS, Pres.

Chartered and Supervised by the U. S. Government

ĮSTAIGOS VALANDOS: Kasdien nuo 9-tos ryto iki 5 val. vakaro. Ketvirtadieniais nuo 9-tos ryto iki 8 val. vakaro. Šeštadieniais nuo 9-tos val. ryto iki 1 valandos po pietų. Trečiadieniais visai neatidaroma.

Lietuvių Taupymo ir Skolinimo Bendrovių Lygos Nariai

kuriose kiekvieno santaupos yra apdraustos iki $10,000.00, o namų paskolos duodamos lengvomis sąlygomis.

CHICAGO SAVINGS & LOAN ASSN.
6234 SOUTH WESTERN AVE. CHICAGO 36, ILLINOIS

CRANE SAVINGS & LOAN ASSN.
2555 WEST 47th STREET CHICAGO 32, ILLINOIS

DISTRICT SAVINGS & LOAN ASSN.
3430 SOUTH HALSTED STREET CHICAGO 8, ILLINOIS

UNIVERSAL SAVINGS & LOAN ASSN.
1800 SOUTH HALSTED STREET CHICAGO 8, ILLINOIS

PRADĖK TAUPYTI ŠIANDIEN, - TURĖSI RYTOJ!

TAIGI PRADĖK TAUPYTI ŠIOJE LIETUVIŠKOJE ĮSTAIGOJE.
Kiekvieno taupytojo indėliai yra apdrausti iki $10,000.00.

BRIGHTON SAVINGS and LOAN ASS'N.

4071 Archer Ave. Tel.: LAfayette 3-8248
(į vakarus nuo California Avenue)

CHARLES ZEKAS, Secretary

OFISO VALANDOS:
Pirmad., Antrad., Penktad. ir Šeštadieni 9:00 ryte iki 4:30 val. po pietų.
Trečiad. 9:00 ryte iki 12 val. dieną. Ketvirt. 9:30 ryte iki 8:00 val. vak.

Reikalingos informacijos

Lietuvių Enciklopedijai trūksta medžiagos apie šiuos laikraščius: Idiše štime, Įdomus Mūsų Momentas, Į Kultuvę, Iliustruotas Laikraštis, Iliustruota Apžvalga (Liet. Aido priedas), Iliustruotas Pasaulis, Iliustruotas Židinio Priedas, Inkaras, Išlaisvintas Panevėžietis, Jaunas Prekybininkas, Jaunasis Studentas, Jaunimas (Tėv. Sargo priedas), Jaunimo Vadas, Jaunoji Lietuva (— kada ji iš Chicagos buvo perkelta į So. Bostoną ir iki kol tenai ėjo), Jaunųjų Pasaulis, Jėga ir Grožis, Yla (kauniškė). Kas žinotų, malonėkite pranešti kada šie laikraščiai buvo pradėti leisti, kur ir kaip dažnai ėjo, kas juos redagavo, kada sustojo ėję. Apskritai visų laikraščių (spausdintų spaustuvėje) redaktorius ir leidėjus prašome atsiųsti ankščiau minėtas informacijas apie savo leistus laikraščius ir žurnalus. Žinių reikia apie visus — nuo dabar redaguojamo Ł. Enciklopedijos tomo raidės I, J. Y iki paskutinio tomo — raidės Ž. Žinias siųsti žurnalistinio skyriaus redaktoriui šiuo adresu: Rev. J. Prunskis, 2334 S. Oakley, Chicago 8, Ill.

Petro Kriaučiūno mokiniai

Petro Kriaučiūno mokiniais buvo gydytojas Juozas Abromaitis, provizorius Kaz. Aglinskas, mokytojas Juozas Andziulaitis, kun. Juozas Ambražas-Ambraževičius, mokytojas Petras Arminas, gydytojas Juozas Bagdonas, teisininkas Jonas Byla, gydytojas Antanas Brundza, vyskupas Pranas Būčys, advokatas Andrius Bulota, veterinaras Jonas Bulota, laikraštininkas Ant. Daniliauskas ir daugelis kitų.

Savo atsiminimuose Dr. Kazys Grinius plačiai aprašo apie čia suminėtus asmenis, jų giminiečius, tėviškės ūkius ir visą lietuviškąją praeitį.

Vienas Dr. K. Griniaus atsiminimų tomas jau išleistas. Jį galima sigyti už $2.00. Antras tomas jau baigiamas ruošti spaudai. Jeigu kas norėtų užsisakyti Dr. Kazio Griniaus atsiminimus, prašomas pinigus siųsti šiuo adresu:

Dr. Kazio Griniaus Komitetas, 1739 So. Halsted St., Chicago 8, Illinois.

Pats laikas Kalėdoms

užsakyti RADIO, FOTO aparatus. RAŠOMAS, SIUVAMAS mašinas ir visą eilę Europos fabrikų prekių, kurių rūšis yra tikrai gera, o kainos pigesnės. Reikalaukite katalogų ir kitų informacijų pas J. Karvelį, 3322 So. Halsted St.. Chicago, Ill. YArds 7-0677. P. S. Prekes siunčiame į visus kraštus. (Sk.).

PRANEŠIMAS

Pranešu savo maloniems pažįstamiems ir būsimiems klijentams (kostumeriams), kad atidariau drabužių valyklą 3225 S. Halsted, tel.: CAlumet 5-3839, kur bus atliekami šie darbai: moteriškų, vyriškų ir vaikų drabužių pataisymas, ziperių įdėjimas ir kiti darbai. Drįstu Tamstas užtikrinti, kad būsite patenkinti mano patarnavimu ir rūpestingu darbo atlikimu. Laukiu Tamstų malonaus atsilankymo.

—ALDONA VALYS (Sk.)

A. TVERAS
Laikrodžiai ir Brangenybės
Pardavimas ir Taisymas
2646 WEST 69th STREET
Tel.: REpublic 7-1941

P. & J. JOKUBKA
TV, DEIMANTAI IR LAIKRODŽIAI
Pardavimas ir Taisymas
4102 Archer Ave., at Mozart
Chicago 32, Ill. — Tel.: LA 3-8617

— Buvę tremtiniai, nepamirškite likusių niūriose stovyklose savo draugų. Bent vieną kartą metuose aukokite jiems vienos dienos uždarbį!

Laidotuvės ir vaišės

Paprotys, palaidojus mirusį, palydovus pavaišinti, dažnai palaikomas lietuvių tarpe. Tos vaišės paprastai būna smūklės užpakaly. Palaidojus mirusį graborius mirusio šeimos vardu užkviečia palydovus vaišėms. Ten duodama valgyti ir gerti, alus ir degtinė.

Kada mirusis laidojamas kapinėse, palydovai prisimena velionio praeitį, pažintį ir bendrus pergyventus nuotykius su juo. Tai už pusvalandžio vaišėse, prie valgių ir svaiginamųjų gėrimų pasikeičia laidotuvių aplinka. Liūdesio ženklai jau dingsta, velionis, kurį tik paliko amžinybei kapinėse, jau nebeprisimenamas. Vaišės virsta klegesiu, juokavimais ir su laidotuvėmis bendrumo nebeturinčiu pobūviu.

Šis paprotys primena Lietuvoj po laidotuvių pietus. Ar buvo pasikeitę Lietuvoj laidotuvių papročiai nepriklausomybės laikais? — Nežinau. Prieš 50 metų Aukštaitijoje šermenų ir laidotuvių papročiai buvo tokie. Graborių ten nebuvo. Mirusio kūną koks nors kaimo senis aprengdavo ir paguldydavo ant lentos troboj, kur velionis gyveno. Na ir kaimo kantoriai (giedotojus kantoriais vadindavo) giedodavo (jei kas mokėjo iš kantičkų) šventas giesmes dieną ir naktį. Į kapines lydėdami giedodavo "Visų šventų litaniją". Palaidojus mirusį, grįždavo į namus, kur velionio šeima duodavo pietus. O pietus pavalgę giedodavo giesmes, daugiausia buvo giedamos giesmės — Rūsti diena, rūsti ana, pavers svietą į peleną.

Man, kaipo buvusiam šermenų kantoriui Lietuvoje, dar prisimena tie laidotuvių papročiai. Pradinės mokyklos mokiniu būdamas išmokau savo motinos, prie kalvarato verpiančios, mokomas lietuviškai skaityti. Tad išmokau ir iš kantičkos giedoti. Kadangi kaimo senieji kantoriai nemokėjo skaityti, tad mane, tik ką baigusį pradinę mokyklą, prašydavo šermenyse giedoti.

Dar teko ir JAV šermenyse giedoti. Tik ką atvykus iš Lietuvos į Elizabeth, N. J., 1905 m., pakvietė mane giedoti lietuviškose šermenyse. Na ir giedojom. Ne aš vienas, buvo ir daugiau kantorių. Bet visai nemanytai įėjo du airiai policininkai ir sustabdė mūsų giedojimą, ir dar begėdžiais mumis išvadino. Sako, jūs prie mirusio turėtumėt verkti, o ne dainuoti. Giedojimas šermenyse čia neprigijo. Rodos turėtų išeiti iš mados ir vaišės po laidotuvių.

K. Čepukas

PRANEŠIMAI
SUSIRINKIMŲ IR PARENGIMŲ

STUDENTŲ ŽINIAI

Gruodžio 16 d., penktadienį, Vyčių salėje 2453 W. 47th St., šaukiamas visuotinis ČLSS narių susirinkimas: Bus: 1) pranešimas iš Stud. S-gos suvažiavimo Clevelande; 2) debatai, kurius praves kolegos J. Šoliūnas, E. Babušis, R. Mišauskas ir A. Laucius. Tema: Lietuvos Laisvinimo Organizacjos. Visas studijuojantis jaunimas kviečiamas dalyvauti. Po susirinkimo bus galima įsigyti biletus į Naujųjų Metų sutikimą.

—ČLSS valdyba.

PIRKITE JAV TAUPYMO BONUS

†

MIKE TURAUSKI
gyv. 25 So. Willard Street,
New Buffalo, Mich.
Tel.: 227-W, New Buffalo, Mich.

Mirė 1955 m. gruodžio 13 d., 4 val. po pietų, sulaukęs senatvės. Gimęs Lietuvoje, Šilalės parap., Rudelių kaime.

Paliko nuliūdę: žmona Domicelė, pagal tėvus Bielskaitė; duktė Kristina Randell su šeima, gyv. Fresno, California; giminėtės: Uršulė Čužauskienė ir jos šeima, Julijona Kavaliauskienė, Liudvika Bražienė ir Justina Sereikienė su šeimomis, gyvenančiomis Chicagoje; daugelis kitų giminių, draugų bei pažįstamų.

Kūnas pašarvotas Smith Funeral Home, 15 No. Barten St., New Buffalo, Mich.

Šeštadienį, gruodžio 17 dieną, 10 val. ryto (9:00 val. Chicagos laikas) bus lydimas iš koplyčios į St. Mary's of the Lake bažnyčią, o po gedulingų pamaldų bus laidojamas artimose kapinėse.

Visi a. a. Mike Turauski giminės, draugai bei pažįstami nuoširdžiai kviečiami dalyvauti laidotuvėse ir suteikti jam paskutinį patarnavimą ir atsisveikinimą. Nuliūdę lieka:

Žmona, Duktė ir Giminės.

Laidotuvių direktorius Smith Funeral Home. Telefonas: New Buffalo 30.

DORA SILEIKA
(pagal tėvus Bartašiūtė)
gyv. 3808 So. Union Ave.

Mirė 1955 m. gruodžio 13 d., 7:30 val. vakare, sulaukusi pusės amžiaus. Gimusi Lietuvoje, Raseinių apskrityje.

Amerikoj išgyveno 45 metus.

Paliko nuliūdę: sesers sūnus Vladas Wallace ir jo žmona Marijona ir daug kitų giminių, draugų bei pažįstamų.

Kūnas pašarvotas Jurgio F. Rudmino koplyčioje, 3319 So. Lituanica Ave.

Laidotuvės įvyks šeštadienį, gruodžia 17 d., 8:30 val. ryto. A. A. Dora Sileika bus lydima iš koplyčios į Šv. Jurgio parapijos bažnyčią, o po gedulingų pamaldų bus laidojama Šv. Kazimiero kapinėse.

Visi a. a. Dora Sileika giminės, draugai bei pažįstami nuoširdžiai kviečiami dalyvauti laidotuvėse ir suteikti jai paskutinį patarnavimą ir atsisveikinimą.

Nuliūdę lieka:

Sesers Sūnus ir jo Žmona.

Laidotuvių direkt. Jurgis F. Rudminas. Tel.: YArds 7-1138.

MŪSŲ MYLIMAI
PONIAI MARIJAI SKARDŽIUVIENEI
tragiškai žuvus, jos vyrui

PROF. PRANUI SKARDŽIUI

dukrai Daliai ir žentui Edwardui
gilią užuojautą reiškia

JOANA IR JONAS KRUTULIAI

KASPER A. KRASZEWSKI
gyveno 3837 W. 155th St., Markham, Ill.

Mirė 1955 metų gruodžio 12 dieną, 11:05 valandą vakaro, sulaukęs 60 metų amžiaus. Gimęs Lietuvoje.

Amerikoje išgyveno 42 metus.

Paliko nuliūdę: žmona Veronika (pagal tėvus Kliknaitė, pagal pirmą vyrą Milasus); brolis Willard su šeima (gyvena Wind Lake, Wis.); sesuo Sophie Mizutowich (gyvena Crestwood, Ill); sūnėnai William Miston su šeima (gyvena Crestwood, Ill.) ir Kasper Radvila su šeima; švogeriai Anton Klikna su šeima ir Frank Klikna ir daug kitų giminių, draugų bei pažįstamų.

Priklausė Chicagos Lietuvių Keistučio Klubui, Draugijai "Lietuvos Ūkininkas", Amerikos Lietuvių Piliečių Klubui ir Žemaičių Klubui.

Kūnas pašarvotas J. F .Hickey Funeral Home, 2429 W. 127th St., Blue Island, Illinois.

Šeštadienį, gruodžio mėn. 17 dieną, 9:00 valandą ryto bus lydimas iš koplyčios į St. Christopher Church, 147th and Keeler, Midlothian, Ill., kur 9:30 valandą bus laikomos "Requiem" pamaldos. Bus laidojamas Šv. Kazimiero kapinėse.

Prašome vietoj gėlių aukoti Fondui Kovai su vėžio liga (Cancer Foundation).

Visi a. a. Kasper A. Kraszewski giminės, draugai bei pažįstami nuoširdžiai kviečiami dalyvauti laidotuvėse ir suteikti jam paskutinį patarnavimą ir atsisveikinimą.

Nuliūdę lieka:

Žmona, Brolis, Sesuo, Sūnėnai ir kiti Giminės.

Laidotuvių direktorius J. F. Hickey. Tel.: FUlton 8-0014.

URBA Gėlės Mylintiems Vestuvėms Banketams Laidotuvėms Papuošimams.
GĖLININKAS
4180 ARCHER AVENUE
Tel.: LA 3-5800 arba LA 3-5870

GUŽAUSKŲ
BEVERLY HILLS GĖLINYČIA
GĖLĖS VISOMS PROGOMS
2443 W. 63rd STREET
Telefonai: PR 8-0833 ir PR 8-0834

GĖLININKAS
(PUTRAMENTAS)
Linksmumo arba liūdesio valandoje Gražiausios Gėlės ir Vainikai. Antkapių papuošimai ir sezoninės kapams gėlės.
ROY R. PETRO (Putramentas)
5519 So. Harlem Avenue
POrtsmouth 7-9020

LOVEIKIS Siunčiam Gėles Telegramu | Visas Pasaulio Dalis.
KVIETKININKAS
Gėlės Vestuvėms, Banketams ir Pagrabams.
3316 So. Halsted St. YArds 7-7308

LIŪDESIO VALANDOJE ŠAUKITE

MAŽEIKA & EVANS
LAIDOTUVIŲ DIREKTORIAI
3 ATSKIROS VĖSINAMOS KOPLYČIOS
6845 S. Western Ave. RE 7-8600-8601
Gyvenantiem kitose miesto dalyse gausim koplyčią arčiau jūsų namų.

A. PETKUS
LAIDOTUVIŲ DIREKTORIUS
6812 So. Western Avenue
1410 South 50th Avenue
CICERO, ILLINOIS
TELEFONAI:
GRovehill 6-2345-6 ● TOwnhall 3-2109
KOPLYČIOS VISOSE MIESTO DALYSE

John F. Eudeikis
LAIDOTUVIŲ DIREKTORIUS
Seniausia ir Didžiausia Laidojimo Įstaiga
AMBULANCE DIENĄ IR NAKTĮ
4605-07 So. Hermitage Avenue
Tel.: YArds 7-1741—1742 ir LAfayette 3-9851
★
4330-34 So. California Avenue
Telefonas: LAfayette 3-0440
Mūsų radio programos šeštadieniais 9:15 ryto iš WGES, 1390 kil.
MODERNIŠKOS AIR-CONDITIONED KOPLYČIOS

NARIAI Chicagos Lietuvių Laidotuvių Direktorių Asociacijos
AMBULANCE PATARNAVIMAS DIENĄ IR NAKTĮ.
★
TURIME KOPLYČIAS VISOSE MIESTO DALYSE.

ZIGMUND (ZUDYK) ZUDYCKI
1646 W. 46th STREET Phone: YArds 7-0781

STEPONAS C. LACKAWICZ
2424 WEST 69th STREET REpublic 7-1213
2314 WEST 23rd PLACE VIrginia 7-6672

PETRAS P. GURSKIS
659 WEST 18th STREET Phone: SEeley 3-5711

ALFRED VANCE
177 WOODSIDE RD., Riverside, Ill. Tel.: OL 2-5245

PETRAS BIELIŪNAS
4348 S. CALIFORNIA AVE. Phone: LAfayette 3-3572

GEORGE F. RUDMIN
3319 S. LITUANICA AVE. Tel.: YArds 7-1138-1139

P. J. RIDIKAS
3354 S. HALSTED STREET Phone: YArds 7-1911

LEONARD BUKAUSKAS
10821 S. MICHIGAN AVE. Phone: COmmodore 4-2228

VASAITIS - BUTKUS
1446 S. 50th AVE., Cicero, Ill. Phone: OLympic 2-1003

ANTANAS M. PHILLIPS
3307 LITUANICA AVENUE Phone: YArds 7-3401

GARSINKITĖS "NAUJIENOSE"

"ĮDOMI" ŽAGARIEČIŲ KLUBO KORESPONDENCIJA

Korespondencijoj J. Balakas rašo taip (Naujienose, kelios savaitės prieš tai): Lietuvos mergelės drobeles ausdamos, darželius ravėdamos, šienelį grėbdamos, rugelius rišdamos, linelius raudamos, dainuoja — dainuoja ir dainuoja, prideda net ir dainas prie tų darbų. O kai subatos vakarėlį jos susirenka kaime, tai tikras linksmumas. Skaitau ir mąstau sau, čia jau ne paprastas korespondentas, bet "tikras poetas". Toliau rašo, kai tos mergelės atvažiavo į šią šalį, susirado sau bernelius, sukūrė šeimas, ir išaugino savo šeimas, ir sudarė garbingą Žagariečių klubą.

Kaip čia dabar suprasti? Kol tos mergelės atvažiavo, kol susirado bernelius, sukūrė šeimas ir išaugino kitas šeimas, turėjo praeiti apie 40 metų ir daugiau. Reiškia, Balakas rašo apie tuos laikus, kada Lietuva gyveno dar po Rusijos caro jungu. Įdomu, kodėl jis nė per pusę lūpų neprasitarė apie dabartinės Lietuvos mergeles, kada Lietuva "nuo visko išlaisvinta", kaip kai kurie sako (o kiek girdėjau ir Balakas prie jų priklauso)? Jeigu tada ten taip buvo linksma, tai ką jau bekalbėti apie dabar, kai ten šviečia raudonosios armijos atnešta Stalino saulė. Kodėl tas "poetas" nieko nepriminė? Argi ta saulė tokia karšta ir viską išdegino ,kad nebėra ko nė prisiminti? Bet tai tuščia jo. Gal čia kokia paslaptis, ko aš nesuprantu.

Toliau rašo. Narių pagerbimui rengiamas vakaras. Bet koks tas pagerbimas bus taipgi nepasako. Čia ir vėl kažkas slepiama, o paslaptis visados sukelia smalsumą. Taigi tas smalsumas mane ir nuvedė į tą vakarą. Kad nepražiopsočiau to pagerbimo, nuėjau laiku. Kažikaip nejauku. Tik koks tuzinas ir pusė, daugiausia moterys. Sėdi pakraščiuose ant suolų ir tyliai šnekučiuoja. Traukiu prie baro. Prie registerio sėdi simpatiška ir graži moteris. Pakalbinta kiekvienam linksmai nusišypso. Malonios ir patarnautojos. Dabar stebiu, ar visi prašą gerti užsimoka. Manau sau, gal nariams, kaip pagerbimas, gėrimas dykai. Įsitikinęs, kad kas tik geria, visi moka ir niekas neklausia narys ar ne, užsisakau ir aš. Muzikantams pradėjus griežti lietuviškus šokius, atsilankė kiek daugiau svečių. Buvo ir šokėjų. Bet man rūpėjo tas pagerbimas, nors ir neturėdamas ką veikti, visgi išbuvau iki pabaigos, bet to narių pagerbimo taip ir nepastebėjau. Vadinasi, J. Balakas mane suklaidino.

Tuo metu sužinojau, kad kitą dieną įvyksta to klubo susirinkimas, o aš ketinau į jį įsirašyti. Bet pirm įstojimo rūpėjo patirti jo veikla. Taigi, paskirtu laiku ten ir nuvykau. Kadangi ne narys, susirinkime dalyvauti negaliu, turėjau prisitaikyti, kad galėčiau girdėti susirinkimo eigą.

Prasideda susirinkimas, praeitų nutarimų ir raportų skaitymas neįdomus. Pasigirsta moteriškas balsas: "Duodu įnešimą — įdėti Naujienose kalėdinį pasveikinimą už 10 dolerių". Manau sau, tai džiuginantis sumanymas, remti tokią spaudą, kuri teisingai lietuvius informuoja. Priimamas vienbalsiai. Pasigirsta vyriškas balsas: "Mano sumanymas štai koks: nuo rengiamo vakaro pelno siūlau tam tikrą procentą paskirti Lietuvių Moksleivių Šalpos Fondui, iš kurio šelpiami neturtingi studentai, kurie neįstengia savo lėšomis siekti aukštesnio mokslo. Pasigirsta keletas balsų: "Paremtas! paremtas!". Iš tikrųjų tai prakilnus ir garbingas sumanymas, nes moksleiviai, tai būsimieji šalies vairuotojai. O šalis bus tokia, kokie bus vairuotojai. Beje, tuoj pasigirsta pirmininko balsas: "Toks sumanymas nepriimtinas, nes prieštarauja konstitucijai". Vėl pasigirsta balsas: "Bereikalingai pirmininkas taip sako. Tokio punkto konstitucijoj nėra, o kadangi kai kurie tam sumanymui pritarė, tai siūlau skirti 20-tą procentą". Čia jau pirmininkas pakeltu balsu ir griežtai pasako: "Kol aš būsiu šio klubo pirmininkas, tokie sumanymai nepraeis, nes tokis sumanymas, tai kiauras maišas, o jį priėmus, tai visas klubo turtas byrės, byrės ir išbyrės".

Toks griežtas pirmininko pasisakymas taip išgąsdino, kad po to niekas nebedrįso atsiliepti (nariai, tur būt, pabūgo, kad patys per tą skylę neišbyrėtų). Taip viskas pasibaigė. Tada padariau išvadą, kad visą klubo garbę pirmininkas susidėjo į kišenę.

Žvalgas

Cleveland, Ohio

Mokinių konkurso laimėtojai

Gruodžio 11 d. įvykusiame mokinių deklamavimo ir skaitymo konkurse premijos pripažintos šiems dalyviams: I grupės (I—IV pradinės mokyklos skyrių) I premija Vyt. Gataučiui, II premija Reg. Končiūtei, III premija Ald. Masiulionytei; II grupės (V—VIII pradinės mokyklos skyrių) I premija N. Petkevičiūtei, II premija Vis. Gatautytei, III premija Ž. Mackevičiūtei; III grupės (aukštesniųjų mokyklų mokiniams) I premija Grožv. Gulbinaitei, II premija Ald. Balčiūnaitei, III premija Ingr. Stasaitei. Vertinimo komisiją sudarė K. Žukas (Bendruomenės apylinkės atstovas), V. Kavaliūnas ir E. Mackevičienė (lituanistinės vysk. Valančiaus mokyklos atstovai), aktoriai P. Maželis ir Ig. Gatautis (teatro atstovai). Varžybose dalyvavo apie 80 mokinių. Didelė jų dalis pasirodė aukšto lygio deklamuotojai ir skaitytojai. Todėl varžybas reikia laikyti visiškai pavykusiomis. Jas sekė pilnutėlė salė klausytojų.

Varžybas organizavo Bendruomenės apylinkės valdyba, susitarusi su lituanistine mokykla. Premijoms pinigus aukojo Bendruomenė ir paskiri asmenys — K. S. Karpius, J. Milius, J. Virbalis, J. Žemaitis. Be piniginių premijų, visi varžybų dalyviai taip pat gaus ir dovanų, kurias suaukojo Iz. Samas, Spaudos Kioskas (V. Rocevičius), Lietuvių Sąjungos Ramovės skyrius, Vaidilos teatras, K. Žukas, Z. Obelenis, Gailiušiai, lit. mokyklos tėvų komitetas ir kt. Visų pastangomis šios varžybos tapo reikšmingu kultūriniu įvykiu ir savo apimtimi, ir savo vaisiais, ir pagaliau savo nuotaika. —In.

Nuostabi vagystė

Pirmadienio naktį apvogtas vaistinės sandėlis, 251 E. Grand. Išnešta už $100,000 vertės. Pavogta 60 kartonų meticorten ir tiek pat meticortelone, tablečių pavidale. Abi rūšys gaminamos New Jersey laboratorijose ir vartojamos gydant rheumatoid arthritis. Bendras dėžių svoris galėjo būti apie 1,500 svarų. Atluptos grindų langų krotos ir pro ten įsibrauta į sandėlį.

Kasdieniai dalykai

Auto nelaimės beveik kasdieniniai dalykai. Štai nuo pereitų metų gruodžio 31 d. ligi gruodžio 12 d. Cook apskr. gatvių susisiekimo nelaimėse užmušta 550 žmonių. Vien tik Chicagos miesto ribose žuvo 353 žmonės. Per tą patį laiką sužeistųjų bendras skaičius 32,183.

Vėl langai išdaužyti

Aną kartą buvome pranešę, kad keturių vidurmiesčio restoranų langai kažkokio vandalo tyčia išdaužyti. Dabar vėl pasikartojo ir, matyt, to paties piktas darbas. Restoranai šie: Bollings, 205 W. Wacker; Toffenetti, 6 S. Clark, ir Harding, 206 W. Washington.

— Savo auka palengvink seselių sunkias tremties dienas!

Vyrai, apsirūpinkite savo apsirengimu!

Mes Jus aprengsime nuo galvos iki kojų. Dabar jau turime skyrių ir jaunuoliams, kuriuos galite atsivesti drauge ir jie bus patenkinti puikiais rūbais už nebrangias kainas.

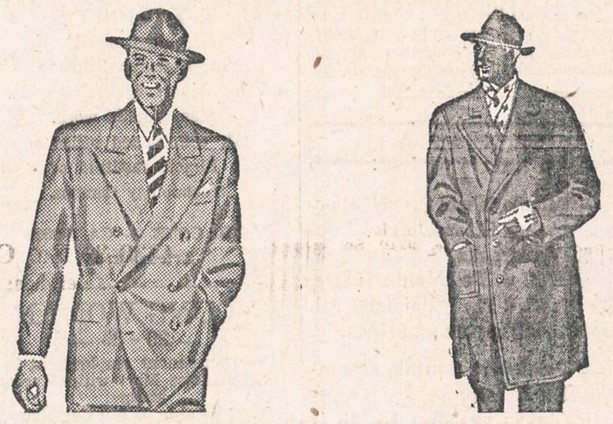

DUODAME KREDITAN BE ATSKIRO PRIMOKĖJIMO.
Visi mūsų pardavėjai kalba lietuviškai ir jūs būsite tikri, kad jūs gausite tai, ką norite.

H. SEIGAN

RŪBAI, SKRYBĖLĖS, BATAI IR KITI REIKMENYS VYRAMS.

4622 So. Ashland Ave. Tel.: YArds 7-1272
CHICAGO 9. ILLINOIS

Jūsų patogumui, mūsų krautuvė yra atdara sekmadieniais nuo 10-tos valandos ryto iki 2:30 valandos po pietų.

Su Kalėdų Švenčių Linkėjimais iš BUDRIKO Prekybos Įmonės

Pas Budriką už nieką nepermokėsite. Žemiausios kainos ant aukštos kokybės prekių geriausių Amerikos išdirbysčių: Kroehler, Pullman, Simmons, Selley, Douglas, Basett, Albert, Frigidaire, General Electric, Philco, Admiral, Crosley, Bendix, Whirlpool, Maytag, Siegler, Universal, Tappan, Lees, Hoover ir kitų. Pas Budriką už nieką nemokėsite pilnos kainos, ant visko gausite didelę nuolaidą ir dar galite pradėti mokėti tik kitą metą.

Kiekvienas pirkėjas gaus dovaną su pirkimu.

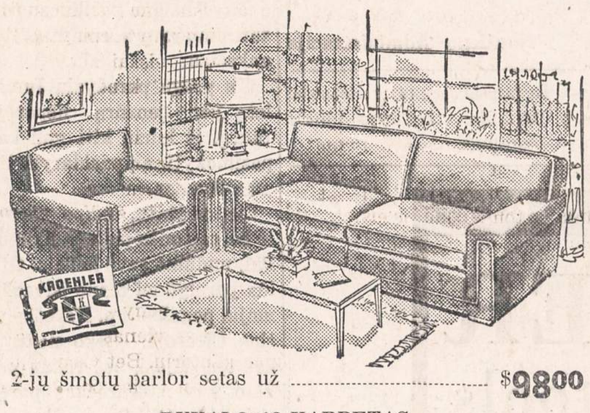

2-jų šmotų parlor setas už $98.00

DYKAI 9x12 KARPETAS.

Krautuvė atidara kožną dieną iki Kalėdų nuo 9 val. ryto iki 9½ vakare. Sekmadieniais nuo 10 val. ryto iki 5 vakare.

Jos. F. Budrik Furniture, Inc.

3241 So. Halsted St. Tel.: CAlumet 5-7237

Budriko Lietuviška Radijo Valanda leidžiama kiekvieno ketvirtadienio vakarą nuo 6:00 iki 7:00 val. iš WHFC radijo stoties, 1450 kilocycles. Su žymiais dainininkais ir orkestru. Pasiklausykite, gal laimėsite pirmą prizą $100 pinigais už atspėjimą.

Chrysler --- Neužmirštama Kalėdų Dovana

Galite pirkti be pinigų
Nereikės mokėti iki
ateinančių metų

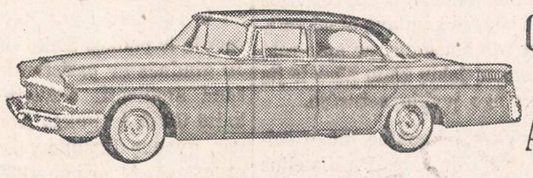

Chrysler - puikiausias
ir tobuliausias
Amerikoj automobilis

BALZEKAS MOTOR SALES, INC.
CHRYSLER — PLYMOUTH DISTRIBUTOR

4030 Archer Avenue VIrginia 7-1515

Nuo 1924 iki 1955

AUKŠTAS DIVIDENDAS UŽ TAUPOMUS PINIGUS -- PILNAI APDRAUSTAS IR PELNINGAS SAUGUMAS -- PATARNAVIMAI VELTUI VISIEMS MŪSŲ NARIAMS

Štai kodėl apsimoka taupomus pinigus padėti į CHICAGO SAVINGS AND LOAN ASSOCIATION: 1. Pas mus visi indėliai yra apdrausti iki $10,000.00. 2. Pas mus taupomi pinigai buvo ir yra išmokami pagal pareikalavimą. 3. Per 31 metus CHICAGO SAVINGS visada 100% išmokėjo taupytojams indėlius ir visada mokėjo aukštesnį dividendą, negu dauguma kitų finansinių įstaigų. 4. Pas mus taupytojai gali iškeisti čekius, apmokėti geso, elektros, telefono sąskaitas, Real Estate ir Income Tax mokesčius ir visas kitas bilas mūsų Special Money Order čekiais. Mes nieko neskaitome už šiuos patarnavimus. 5. Parduodame ir keičiame valstybės bonus. 6. Teisingomis sąlygomis duodame paskolas ant perkamų namų.

Pas mus yra šie taupymo skyriai: optional, investmentų, vakacijų, Christmas Club ir Bonus Savings.
Kviečiame visus taupyti šioje pačioje progresyviškiausioje lietuvių taupymo bendrovėje.

CHICAGO SAVINGS AND LOAN ASSOCIATION

6234 South Western Avenue — JOHN PAKEL, Prezidentas — GRovehill 6-7575

VALANDOS: Pirmadieniais nuo 12 iki 8 val. vakaro. Antradieniais ir Penktadieniais nuo 9 iki 4 valandos po pietų. Ketvirtadieniais nuo 9 iki 8 val. vakaro. Trečiadieniais uždaryta visą dieną. Šeštadieniais nuo 9 ryto iki 2 val. po pietų.

Dr. Juzė ir Dr. Kęstutis AGLINSKAI
GYDYTOJA-JAS IR CHIRURGĖ-GAS
2300 WEST 51st STREET
VALANDOS:
Pirm., antrad. 10-12, 2-4 ir 6-9 popiet.
Ketvirtad., penktad. 2-4 ir 6-9 popiet.
Šeštadieniais 10-2 val. popiet.
Tel. Ofiso: PRospect 6-1795
Rezid.: GRovehill 6-5603

DR. ANNA BALIUNAS
AKIŲ, AUSŲ, NOSIES IR GERKLĖS LIGOS
PRITAIKO AKINIUS
6322 SO. WESTERN AVENUE
Valandos: kasdien nuo 10 ligi 12 val. iš ryto ir nuo 7 ligi 9 val. vakaro. Šeštadieniais nuo 10 ligi 1 val. Treč. uždaryta. Kitu laiku susitarus.
Ofiso telef.: PRospect 8-3229
Rezid. telef.: WAlbrook 5-5076

Tel.: PRospect 8-1717
DR. S. BIEŽIS
GYDYTOJAS IR CHIRURGAS
3148 WEST 63rd STREET
Val.: kas dieną po pietų 1-3; vak. 7-8 tiktai antradieniais ir penktadieniais. Trečiad. ir sekmad. ofisas uždarytas.
Rez.: 3241 WEST 66th PLACE
Phone: REpublic 7-7868

DR. PETER BRAZIS
PHYSICIAN AND SURGEON
2434 WEST 71st STREET
CHICAGO, ILL.
Telefonai:
Ofisas: HEmlock 4-5849
Rezidencija: HEmlock 4-2324
OFISO VALANDOS:
Pirmad., Ketvirt. ir Penktadienį nuo 1-4 ir 7-9, Antrad. nuo 1-5, Trečiad. ir Šeštadienį tiktai susitarus.

Ofiso telef.: VIrginia 7-0036
Rezidencijos: BEverly 8-8244
DR. T. DUNDULIS
GYDYTOJAS IR CHIRURGAS
4157 ARCHER AVENUE
Ofiso valandos:
Nuo 2—4 ir nuo 6—8:30 val. vakaro. Šeštadieniais nuo 2 iki 4 popiet. Trečiadienį pagal sutartį.

Rezid. tel.: STewart 3-4511
Ofiso telef.: YArds 7-1166
DR. J. GUDAUSKAS
GYDYTOJAS IR CHIRURGAS
756 WEST 35th STREET
Kampas Halsted ir 35-tos gatvės
Valandos: 1-4 p. p. ir 6:30 - 8:30 val. kasdien. Trečiadieniais uždaryta. Šeštadieniais nuo 1 iki 4 popiet.

Tel. ofiso: VI 7-0600; rez.: RE 7-6867
DR. BR. GAIŽIUNAS
GYDYTOJAS IR CHIRURGAS
4055 ARCHER AVENUE
(Kampas Archer ir California Ave.)
VAL.: 2—4 po pietų ir 6—8 vakare, šeštadieniais 2—7 p. p., išskyrus sekm.

Rezid. telef.: INterocean 8-8732
Ofiso telef.: INterocean 8-7654
DR. K. GUDAITIS
GYDYTOJAS IR CHIRURGAS
Chirurgija ir moterų ligos
10756 SO. MICHIGAN AVE.
Val.: Kasdien 9-12 val. ryto, 1-4 val. p. p. ir 6-8 val. vak., išskyrus trečiad. Šeštad. 10-3. Kitu laiku — susitarus.

DR. A. JENKINS
PHYSICIAN AND SURGEON
(Lietuvis Gydytojas)
2500 WEST 63rd STREET
Ofiso val.: kasdien nuo 2—4 po pietų ir 7:30—9 vakaro.
Trečiad. ir šeštad. uždaryta.
Ofiso telefonas: PRospect 6-3838
Rezid. telefonas: REpublic 7-9199

Grovehill 6-1595
Dr. Aldona A. Juska
AKIŲ LIGŲ SPECIALISTĖ
IR PRITAIKO AKINIUS
Valandos: 9-12, 7-9 pagal susitarimą, išskyrus trečiadienius ir šeštadienius.
2422 W. MARQUETTE ROAD

Telef.: Ofiso ir buto OLympic 2-4159
DR. P. KISIELIUS
GYDYTOJAS IR CHIRURGAS
4938 W. 15th Ave., Cicero, Ill.
Kasdien 1-3 val. ir 6-8 val. vakaro. Šeštadieniais 12—4 val.
Butas: 1526 So. 49th Ave., Cicero, Ill.

Dr. N. Kriauceliunaitė
GYDYTOJA IR CHIRURGĖ
Specialistė Moterų Ligų ir Akušerijos
Val.: 11-2 ir 7-9 vak., šeštad. 1-4 p. p.
Kitu laiku pagal susitarimą.
Adresas: 2750 W. 71st ST.
(Kampas 71st ir California)
Tel.: Ofiso ir rezidencijos RE 7-4146

Ofiso telefonas: LAfayette 3-3210
Jei neatsiliepia šaukite KEdzie 3-2868
Dr. Emily V. KRUKAS
GYDYTOJA IR CHIRURGĖ
4146 SO. ARCHER AVENUE
Val.: kasdien po pietų nuo 12—2:30
Daily afternoons.
Vakarais: pirmad., antrad., ketvirtad. 6—8:30. Trečiadieniais tik susitarus.

Dr. A. Valis - Labokas
GYDYTOJAS IR CHIRURGAS
Spec. Moterų Ligos
3267 SO. HALSTED STREET
Telefonas: DAnube 6-1125
Valandos: 1—4 ir 6—8 vakaro.
Šeštadieniais 1-4 val. po pietų.

Dr. Julia Monstavičius
GYDYTOJA IR CHIRURGĖ
Moterų ir vaikų ligos
10748 SO. MICHIGAN AVE.
Tel.: PU 5-6766—Rez. tel.: EN 4-4979
Darbo valandos: nuo 6 iki 9 val. po pietų kasdien, išskyrus trečiadienius. Šeštadieniais nuo 1 iki 4 val. po pietų.

Telef.: ofiso: GRovehill 6-5399
Rezidencijos: PRospect 6-4732
DR. A. MACIŪNAS
GYDYTOJAS IR CHIRURGAS
Spec. chirurginės ligos
2423 WEST 63rd STREET
Priėmimo valandos: 2—4 ir 6—8.
Šeštadienį 2—4 val. po pietų.
Trečiad. ir sekmadieniais uždaryta.

DR. CONSTANCE O'BRITIS
PHYSICIAN AND SURGEON
2408 WEST 63rd STREET
Tel.: HEmlock 4-5524
Hours by appointment only.

Dr. Juozas PAUKŠTYS
DANTŲ GYDYTOJAS
4253 ARCHER AVENUE
(įėjimas iš Whipple St.)
Valandos: kasdien 10-12, 2-6 p. p. 7-9 p. m. Šeštadieniais 10-12.
Trečiadieniais uždaryta.
Telef.: LA 3-4949 — namų CE 3-7786

DR. STRIKOL
GYDYTOJAS IR CHIRURGAS
4645 SO. ASHLAND AVENUE
Ofiso valandos: nuo 2—4 ir 6—8.
Ser., Subat. ir Nedėl. tik susitarus.
Ofiso telefonas: YArds 7-4787
Namų telef.: PRospect 6-1930
Jei neatsilieps viršutiniai telefonai, šaukite MIdway 3-0001

Telef. ofiso: CLiffside 4-2896
Rezidencijos: LAfayette 3-1172
DR. P. STRIMAITIS
GYDYTOJAS IR CHIRURGAS
1724 WEST 47th STREET
(kampas 47th ir Hermitage)
Priėmimo val.: 2-4 ir 6-9 val. po pietų.
Šešt. 2-6 val. popiet, išskyrus sekmad.

Telefonai ofiso: CLiffside 4-0253
Rezidencijos: GRovehill 6-8876
DR. A. Z. ŠAULYS
GYDYTOJA IR CHIRURGĖ
4645 S. ASHLAND AVE. (kamb. 211)
Pirm., antr., ketv. ir penktad. 6:30—8:30 val. vak. Šeštad 2—4 val. popiet.

DR. VYT. TAURAS-TUPČIAUSKAS
GYDYTOJAS IR CHIRURGAS
Bendra praktika, spec. MOTERŲ ligos.
Ofisas ir rezidencija: 2410 W. 51st St.
(antras namas nuo Western Ave.)
Tel.: PRospect 8-1223 arba WE 6-5577
Ofiso val.: pirmad. 8-10 val. vakaro, antrad., trečiad. ir penkt. 6-9 val. vak. ir šeštad. 2-4 val. po pietų.

DR. V. P. TUMASONIS
GYDYTOJAS IR CHIRURGAS
CHIRURGINĖS LIGOS
Ofiso telef.: HEmlock 4-2123
6255 SO. WESTERN AVENUE
Rezid. telef.: PRospect 6-8484
Valandos: 2-4 po pietų ir 7-9 vakare. Šeštadieniais nuo 2 iki 4 val. popiet. Trečiadieniais ir sekmad. uždaryta.

DR. J. VAITAITIS
GYDYTOJAS IR CHIRURGAS
1407 SO. 49th COURT, CICERO
Kasdien 10-12 ryto ir 5-8 val. vak. Šeštadieniais 10-2.
Ofiso ir buto telef.: OLympic 2-1381

Tel.: ofiso VI 2-1581; rez. VI 2-0742
DR. V. VILEIŠIS
GYDYTOJAS IR CHIRURGAS
802 WEST 31st STREET
(kampas Halsted ir 31-os gatvių)
Priėmimo valandos: 2-4 ir 6-8 val. Šeštadieniais 2-4 val. po pietų.
Sekmadieniais uždaryta.

Tel. ofiso ir rez.: PRospect 6-9400
Dr. Ona Vaškevičius
(VAŠKEVIČIŪTĖ)
GYDYTOJA IR CHIRURGĖ
6248 SO. KEDZIE AVENUE
Val.: kasdien nuo 1—3 popiet ir nuo 6—8 val. vakaro; šeštad. 1—4 popiet, trečiadienį ir kitu laiku tik susitarus.

DR. BRUNO J. ZUBRICK'AS
GYDYTOJAS IR CHIRURGAS
6400 SO. KEDZIE AVE.
Valandos: 2—4 po pietų ir 7—9 vak., trečiad. ir sekmad. pagal susitarimą.
Telefonas: HEmlock 4-7899
Namų telef.: HIlltop 5-2557

P. ŠILEIKIS, O. P.
ORTHOPEDAS-PROTEZISTAS
Aparatai - Protezai, Med. Bandažai. Speciali pagalba Kojoms (Arch Supports) ir t. t.
Val.: 9—4 ir 6—8. Šeštadieniais 9—1.
ORTHOPEDIJOS TECHNIKOS LAB.
1911 W. 59th St., Chicago 36, Illinois
Tel.: PRospect 6-5084

LIETUVIAI AKIŲ GYDYTOJAI

Dr. Ant. Rudokas, O. D.
Tikrina akis, pritaiko akinius, keičia stiklus ir rėmus.
Telefonas: YArds 7-7381
Priima: Vakarais nuo 6 iki 9 val. Šeštad. nuo 10 ryto iki 4 po pietų. Treč. ir sekmad. pagal susitarimą.
4455 SO. CALIFORNIA AVE., Chicago

DR. G. SERNER
LIETUVIS AKIŲ GYDYTOJAS
25 metų patyrimas
Tel.: YArds 7-1829
Pritaiko Akinius
Kreivas Akis
Ištaiso.
Ofisas ir Akinių Dirbtuvė
756 WEST 35th STREET
Valandos: nuo 10 iki 2, nuo 6 iki 8. Trečiad. nuo 10-12; penktadienį 10-2. Šeštadieniais 10—2 val. po pietų.

Dr. Kazimieras
MICHEL
Optometristas - Orthoptistas
Gydo nusilpusias ir nervuotas akis. Egzaminuoja akis ir pritaiko akinius. Išgydo kreivas akis be operacijos. Įdeda netikrą — artificialę akį pagal sveiką. Praktikuoja per 39 metus. Kalba lietuviškai.
4654 SO. ASHLAND AVENUE
Telefonas: YArds 7-6616
Nuo 9:30 val. ryto iki 8 val. vakaro. Tikrinu klausą ir pagelbėju neprigirdintiems.

DR. S. VAITUSH, Opt.
Palengvins akių įtempimą, kuris esti priežastimi galvos skaudėjimo, svaigimo arba aptemimo, nervuotumo, skaudėjimo, akių karščio. Atitaisau trumparegystę ir toliregystę. Prirengiu teisingai akinius. Visuose atsitikimuose egzaminavimai daroma su elektra, parodančia mažiausias klaidas. Speciali atyda kreipiama į mokyklos vaikus.
VALANDOS:
Nuo 10:30 ryto iki 7:00 vakaro.
Šeštadieniais iki 4:00 val. vakaro.
Trečiadienį ir sekmadienį uždaryta.
4712 S. ASHLAND AVE.
YArds 7-1373

WANTED IMMEDIATELY
EXPERIENCED DRAFTSMEN
FOR STRUCTURAL STEEL
AND PROCESS EQUIPMENT
LAYOUT AND DETAIL
Apply in Person
Present Social Security Card
VICTOR CHEMICAL WORKS
11th and Arnold Streets Chicago Heights, Illinois
INterocean 8-9470

At LEO BERMAN'S

SHEAFFER'S
SNORKEL® PEN SET
Regularly $22.75 NOW $19.95

This special Christmas price is our Christmas gift to you! Come in today while selection is still complete. Get the *finest*, yet *save!*

LEO BERMAN HARDWARE and APPLIANCES
1638 W. 63rd Street HEmlock 4-6800
(1 block West of Ashland on 63rd St.)
3422 Michigan Ave. East Chicago, Ind.
Phones: WAterfall 8-8400 East Chicago 5611
OPEN MONDAY AND THURSDAY EVENINGS

IŠ CHICAGOS IR APYLINKIŲ

★

Laimingas vokietukas

Pulkininkas John L. Schaefer, 5-tosios Armijos asmeninės sudėties aprūpinimo viršininkas, ir jo žmona yra įsūniję 9 metų vokietuką, Sonny. Surado našlaičių prieglaudoj, kai buvo pasilikęs Vokietijoj po II Pasaulinio Karo. Arčiau susipažino ir patiko jam berniukas. Nusprendė tuojau perkelti į Ameriką. Ir toliau Schaeferis savo auklėtiniu labai patenkintas. Sako gabus vaikas, gerai mokosi mokykloj, turi šunį, mėgsta plaukioti ir raitas jodinėti. Šiomis dienomis Sonny tapo Amerikos piliečiu, esąs patenkintas ir didžiuojąsis tuo.

Naujai išrastas aparatas

Pirmadienį išbandytas naujai išrastas ir sudėtingiausias aparatas judėjimui tvarkyti skersgatviuose. Jis dirba šviesų pagalba ir rodo — stop, go, turn daugeliu krypčių. Bet kas svarbiausia, kad jis synchronizuotas su tilto pakėlimu ir nuleidimu. Iš anksto įspėja važiuojančius, kada sustoti. Jo įrengimas kaštavo $125,000. Išrado inž. Michael Robinson, gatvių susisiekimo sąjungos pareigūnas. Aparatas pastatytas aštuonių gatvių sankryžoje, būtent: Wacker, kur kerta State, Dearborn, Clark, La Salle, Wells, Franklin ir Lake.

Laiškas M. Samoliui

M. Samolį prašome darbo valandomis užeiti į Naujienas ir atsiimti iš Sibiro jam atėjusį laišką.

Naujienų Administracija

— Berankiai, bekojai lietuviai karo invalidai tremtyje laukia Tavo pagalbos. Aukok jiems!

M. Skardžiuvienė žuvo automobilio nelaimėje

Marija Skardžiuvienė-Krygerytė, prof. Prano Skardžiaus žmona, gruodžio 13 dieną Clevelande, Superior gatvėje, visai netoli namų, žuvo automobilio nelaimėje. Didelis sunkvežimis užvažiavo ant jos ir labai sužalojo, ypatingai galvą. Šoferis suimtas ir padėtas į kalėjimą.

Tragiškai žuvusioji Skardžiuvienė yra pašarvota Jacobs & Son Funeral Home, 6621 Edna Street. Ji bus laidojama penktadienį.

Marija Krygerytė buvo gimusi 1903 metais Kybartuose. Ji buvo baigusi Kauno universitetą ir mokytojavo Kauno bei Vilniaus gimnazijose. Vilniuje kurį laiką ji ėjo gimnazijos direktoriaus pareigas. Vilniuje ji buvo viena pirmųjų skaučių organizatorė.

Raudonajai armijai artėjant antrą kartą prie Lietuvos, Marija Skardžiuvienė, kartu su savo šeima, pasitraukė į Vakarus. Ilgiau Vokietijoj ji gyveno Goettingeno ir Tuebingeno miestuose. Amerikon atvažiavusi, ji apsigyveno Clevelande ir dirbo universalinėje krautuvėje.

Marija Skardžiuvienė paliko vyrą, prof. Praną Skardžių, ir dukterį Dalią Mariją Hahn, Chicagoj gyvenančią seserį Eleną Puniškienę ir brolio dukrą Birutę Šileikienę-Gavėnaitę.

Laiškas iš ligoninės

Mielas kolega Šileiki,

Labai esu laimingas, kad po tokios didelės nelaimės liko sveikos rankos, žemiau kelių kojos, o akys baigia pasiliuosuoti nuo sutinimų ir pradedu matyti kaip anksčiau.

Ta proga parodysiu Jums keletą per cenzūrą neperėjusių faktų, iš kurių kiti gali kai ko pasimokyti, ar pasidaryti tinkamas išvadas.

Automobilis, mane parmušęs ir be sąmonės palikęs likimo valiai, nudūmė savo keliais. Oficialūs pareigūnai mane įsivedė pirmajai pagalbai į p. Karecko vaistinę Ciceroje. Nieko neatmenu, kas ten dėjosi, bet vėliau paaiškėjo, kad p. Kareckas pareigūnams užrašė mano vardą, pavardę ir adresą. Nors netoliese buvo Loretta ir kt. ligoninės, tačiau mano globėjai užrašė mane visai kita pavarde (Pantus) nusigabeno į Mac Neal Memorial ligoninę Berwyne, Ill. Čia pakartotinai administracijos prašiau informuoti artimuosius, daviau telefonus, tačiau nebota. Tik praslinkus arti parai per vieną ligoninės sanitarą tegalėjau pranešti rašyt. B. Babrauskui. Vėliau sužinojau, kad mano šeima, artimieji pakartotinai skambino į oficialias įstaigas ir beveik visos paros bėgyje gaudavo atsakymą, kad tokio žmogaus, ar apie tokį tai asmenį jokių žinių nėra ir jis nelaimingo įvykio neturėjo.

Atvykęs į ligoninę mūsų šeimos gydytojas Dr. P. Kisielius dar su vienu jaunu lietuviu gydytoju prieš porą dienų atvykusiu iš Vokietijos parodė ypatingą rūpestį ir jau buvo tarta mane paimti iš šios "globos" ir nusigabenti į kitą ligoninę, kur dirba lietuviai chirurgai. Tačiau to sumanymo teko atsisakyti, nes pergabenant galėjo įvykti kokių nenumatytų komplikacijų, o nosies kaulai buvo suskaldyta į 3 dalis. Tikrai būta gero, sumanaus ir teisingo sprendimo. Mane pradėjo gydyti Dr. Reader ir chirurginiais reikalais rūpinosi Dr. Lopata.

Operacija pavyko puikiai, modernus gydymas tuojau davė rezultatus. Pradėjau jaustis geriau, nors išmušta kairioji koja (klubas) ir netekimas kelių dantų vargina, bet kasdien stiprėju — jėgos grįžta.

Ligoninė didelė — vien stažą atliekančių gydytojų skaičius siekia apie 15. Per garsiakalbį girdžiu ir Dr. Šlapiko pavardę.

Baigdamas Jums kolega, Šileiki, dėkoju už pareikštą tokią nuoširdžią man užuojautą. Ta proga dėkoju už tokių užuojautų pareiškimą dailininkams prof. A. Varnui, prof. V. K. Jonynui, prof. A. Galdikui, B. Murinui, J. Tričiui, V. Vaitekūnui ir kt.

Reiškiu tikrą pagarbą

Juozas Pautienius

TRUMPAI

★

— **Veikalo "Prieš Srovę"** (poetas Antanas Strazdelis) visi dalyviai susirenka sekmadienį, gruodž. 18 d. Fellowship House, 831 W. 33rd Pl., lygiai 1:00 val. popiet. Dalyvavimas būtinas.

— **Moksleivių tautinio ansamblio** visų dalyvių bendros repeticijos įvyks gruodžio 15, 16 ir 17 dienomis 5 val. popiet, Lietuvių Auditorijoj — Balys Pakštas, meno vadovas.

— **ASS Chicagos skyriaus narių žiniai.** Gruodžio 16 d. 7:30 val. vakaro, Don Varno poste, 6816 S. Western Ave., įvyks Akademikių Skaučių Draugovės ir Korp! Vytis Chicagos skyriaus susirinkimas. Kviečiame visus narius gausiai dalyvauti sueigoje. — ASS Chicagos Skyr. valdyba.

— **Konsulato ieškojimai.** Gudjonienė-Šakurskaitė, duktė Juozo. Juškevičius Juozas, sūnus Igno ir Elzbietos, yra miręs Chicagoje ir palikęs šiek tiek turto. Jo giminės ar pažįstamieji prašomi atsiliepti. Pūkaitė-Nomikaitė Genė, ir Pūkas Konstantinas, gyvenę Traupio valsčiuje ir atvažiavę Amerikon 1937-9 metais. Ieškomieji arba apie juos žiną prašomi atsiliepti: Lietuvos Konsulatas, 6147 So. Artesian Ave., Chicago 29, Ill., tel. REpublic 7-8334.

GARSINKITĖS NAUJIENOSE

SPECIAL OFFER FOR CHRISTMAS ONLY!

HOOVER
cleaning tools
FREE
$24.95 Retail
when you buy the world's finest cleaner
THE DE LUXE
HOOVER

★ Now you can get the famous DeLuxe Hoover complete with cleaning tools and save $24.95.

★ Tools for floors, furniture, fabrics. Veriflex hose and long, light aluminum wand, all make cleaning easier — faster.

★ The Hoover keeps rugs bright because it beats, as it sweeps, as it cleans.

★ Throw-away dust bag — largest on any cleaner.

BEE JAY STORES
15 WEST HUBBARD STREET Phone: WHitehall 4-3253
OPEN MONDAY AND THURSDAY EVENINGS

CLASSIFIED ADVT.

HELP WANTED — MALE
Darbininkų Reikia

WANTED
men to learn the
RUBBER LINING TRADE
Many Benefits
Security
GOODALL RUBBER CO.
MR. FRICKER
MA 6-3746

WORK NEAR HOME
Save Time. Save Hours Travelling.
Expanding company needs
PRODUCTION MACHINE OPERATORS
Small Shop
Precision products
Steady work — Overtime
With expanding company.
SEELEY 3-1642

BUSINESS CHANCES
Biznio Progos

PARDUODAMA taverna, 510 W. 81st Street. Gyvuoja 40 metų. Nuoma $50. Galima tuojau perimti. Pilna kaina $2,000. Dėl pasimatymo skambinkite HUdson 3-6270.

MISCELLANEOUS
Įvairūs Dalykai

LIETUVIŠKA APDRAUDŲ AGENTŪRA
Gyvybės, ligoninės, automobilių, baldų, namų ir visos kitos apdraudos—asmenims, profesionalams ir biznio įstaigoms. Valstybės patvirtintos kainos.
AGENTAMS IR BROKERIAMS AUKŠČIAUSI KOMISAI.
AUTOMOBILIŲ FINANSAVIMAS. Bankiniai procentai. Nauji automobiliai 4% — vartoti 6%.
VEIKIA NOTARIATAS. Smulkesniai ir nemokamai informacijai gauti skambinkite, rašykite, užeikite:
JONAS KIRVAITIS
INTERSTATE INSURANCE AGENCY
5900 S. Ashland Ave., Chicago 36, Ill
WAlbrook 5-5671

AUTOMOBILES—TRUCKS
Automobiliai — Sunkvežimiai

VIKTORO KOŽICOS
lietuviška gazolino stotis ir auto taisymas
CALL-ME-MOTORS Co.
5759 S. WESTERN AVE. RE 7-9533
Atliekami motoro remontai, lyginimo, dažymo darbai ir keičiamos dalys.

HELP WANTED — MALE-FEMALE
Reikia Darbininkų ir Darbininkių

VIRTUVĖS DARBININKŲ
★ PUODŲ PLOVĖJŲ (vyrų)
★ TRAY MERGINŲ
★ PADAVĖJŲ
Kreipkitės prie Dietitian
Pilnas laikas, 40 valandų savaitė
SWEDISH COVENANT HOSPITAL
5145 No. California Ave.
UPtown 8-8200

HELP WANTED — FEMALE
Reikia Darbininkių

GIRLS
Work close to Home
- Clerk - Typists
- Multigraph Trainees
- Comptometer Operators.

Apply in Person
JOE FRANZ
ARROW MUFFLER CO.
3025 W. 47th Street

Why travel? Work within walking distance of home! Immediate opening for
GENERAL OFFICE GIRL
Bright girl for switchboard, lite typing, filing, etc. in small pleasant air conditioned office. Salary open. Many benefits. Knowledge of steno preferred but not essential. Apply in person before 2 P. M.
ACME BARREL CO.
2300 West 13th Street

TYPISTS
experienced
for Research Institute
for Report, Statistical and Stenographic work.
Air conditioned office on Illinois Institute of Technology Campus.
MR. COLE — CA 5-9600
Extension 621

YOUNG WOMAN
— 20 - 35 —
For permanent employment in Merchandise Mart with General Motors.
Must be able to use Calculator, and type.
Some shorthand required.
Salary $270-$290 per month.
5 day week.
Phone Mr. Williams
SUPERIOR 7-9212

REIKALINGA moteris 2 vaikams (2 ir 6 m.) prižiūrėti. Gali gyventi vietoje arba atvažiuoti. 5549 So. Meade Ave. LU 5-5726.

Work near home. Save hours travelling. We need
TYPISTS — GENERAL OFFICE
Permanent. 5 day, 40 hour week.
Congenial working conditions.
Employee benefits.
VAUGHAN'S SEED CO.
601 W. Jackson Blvd.

REIKALINGA MOTERIS DIRBTI už baro penktadieniais, šeštadieniais, sekmadieniais vakarais. Turi mokėti kiek angliškai. Teirautis asmeniškai 3529 So. Halsted Street.

PERSONAL
Asmenų ieško

PO Kalėdų pirmą savaitę važiuoju į New Yorką, galiu nuvežti 4 žmones. Prašau skambinti telefonu RE 7-1223 arba kreiptis 6828 S. Maplewood Ave.

CONTRACTORS - BUILDERS
Namų Statytojai ir Taisytojai

NAMŲ REMONTAS
(REMODELING)
Atlieku cemento, karpenterio, mūro ir kitus darbus. Iki $2,500 nereikia nieko įmokėti, o už didesnius darbus susitarsime.
Dirbu Chicagoje ir priemiesčiuose.
PETRAS POCIUS
6828 So. Maplewood Ave.
REpublic 7-1223

BUILDING, REMODELING CONTRACTOR
Nauji namai ir garažai, senų namų stogai, kaminai, porčiai ir langai. Cemento ir mūro darbai, pleisteriavimas, dažymas, tile įdėjimas ir įvairūs kiti darbai.
Skambinkite:
LIUDAS TAUJENIS
6828 So. Maplewood Ave.
HEmlock 4-5848

— Vokietijoje 683 lietuviai džiovininkai laukia mūsų pagalbos. Aukokime jiems šio vajaus

REAL ESTATE FOR SALE
Namai, Žemė — Pardavimui

NEPRALEISKIT progos! Tik $15,500 už šį 2 erdvių butų namą. Neatidėlioję paskambinkite E. Kuršiui.

GERŲ pajamų nuosavybė, 2 po 6, 1-4, 1-2 ir taverna-restoranas, Brighton Parke. Aut. šild. alyva, 2 garažai. $35,000 A Sirutis.

MARQUETTE Parke liuksusinis 5 kamb. mūras, Georgian stiliaus. $15,500. K. Juknis.

MARQUETTE Parke didelis, puikus, patogus mūr. bungalow. 4 miegamieji. Viršuj dar 2 apšild. kambariai ir kiti patogumai. Tinka dviem giminingom šeimom. Tuojau galima užimti. Prašo $23,000. Rimtas pasiūlymas nebus atmestas. A. Rėkaitis.

MARQUETTE Parke pelningas mūras gerame stovyje. 3 po 4 ir taverna su visais įrengimais. Rūsys po visu namu, 2 auto mūr. garažas. Prašo $32,000. A. Sirutis.

5 IR 6 KAMB. geras mūro namas netoli Ashland ir 56th St. Skubiai parduodamas už $14,300. K. Juknis.

ŠĮ PUIKŲ 5 kamb. apynauji mūrinį bungalow skubiai parduosiu už $16,-500 arba mažiau. Laukiu skambinant. E. Kuršius.

NAUJAS puikiai įrengtas mūras Marquette Parke. Du po 6 ir paruošta vieta 3-čiam butui rūsyje, $43,000. A. Rėklaitis.

WEST SIDE puiki grosernė ir mėsinė. Užpakaly 4 kamb. butas. Metinė apyvarta $100,000. Parduodama dėl ligos. Kaina už viską tik $10,000. Puikus biznis. Toj apylinkėje jam konkurentų nėra. A. Rėklaitis.

WEST SIDĖJE, arti California Ave. 2 namai, gražiai sutvarkyti. Viso 7 butai ir krautuvė. Mėn. pajamų $250. Savininkui butas su gerais baldais, kilimais, televizija ir kitais įrengimais. Visa kaina $20,000. K. Juknis.

P. LEONAS
REAL ESTATE
2735 West 71st Street
Visi telefonai: WAlbrook 5-6015

BRIDGEPORTE 2 butų 6 ir 5 kamb. mūrinis. Centr. garu šildymas, dvigubas sklypas. Vienas butas tuščias. Ten pat kitas mūrinis pastatas, tinkamas auto taisymo garažui, dirbtuvei arba sandėliui. $10,800. Įmokėti $2,500.

MARQUETTE PARKE
6 kamb. mūr. bungalow, 5 metų senumo, mod. įrengimai, apšildomas gazu, 2 auto garažas. Įkainuotas greitam pardavimui.
2 butų mūrinis, beveik naujas. Centr. šildymas alyva. Dideli miegamieji. $110 nuomos už butą. $32,000.

BRIGHTON PARKE
2 aukštų mūrinis biznio namas Archer ir California. Šiltu vandeniu šildomas stokeriu, 2 auto mūr. garažas. $130 pajamų ir savininkui 5 kambarių butas. $26,500.

Judrioje dviejų gatvių sankryžoje parduodamas dėl ligos tavernos ir restorano biznis. Mėnesinės pajamos virš $5,000. Pilnai įrengta. $8,000 ar geriausias pasiūlymas.

4 butų medinis, naujai apmuštas. Rūsys ir pastogė. Metinės pajamos $3,120. Parduodamas už $18,500.

GAGE PARKE
3 butų mūrinis, 1-6, 1-5 ir 1-4 kmb. Šiltu vandeniu alyva šildomas, 5 auto garažas. Mėnesinių pajamų $270. Šalia tuščias 30x125 pėdų sklypas. $29,000 (be ekstra sklypo).

Trijų butų mūrinis, vienas 6, du po 4 kmb. Prie 51st ir Hermitage. Dujomis šildomas, 3 dideli miegamieji, vienas butas su baldais. $200 mėn. pajamų. $17,800. Įmokėti $5,000.

KUTRA - NORKUS
REAL ESTATE—INSURANCE
NOTARY PUBLIC
2405 West 51st Street
WA 5-5030 arba PR 8-3579 (vak.)

KAS NORI namų, farmų ir biznių pirkti bei parduoti, kas nori gauti paskolas — morgičius, apdraudimus—insuransus, kas nori biznių knygas suvesti Jums nuoširdžiai patarnaus ir pagelbės.
JUOZAS STANAITIS
Telef.: HUdson 3-7828
Namų tel.: PRospect 8-2530
COOK COUNTY BUSINESS BROKERS
9016 S. Cottage Grove Ave., Chicago

TEISINGO PATARNAVIMO darbai neša abiem pusėm, pirkėjui ir pardavėjui gerus rezultatus.
2 butų mūrinis namas (po 6 kamb.), apšildomas. 4 gražūs kambariai angliškame rūsyje. Kaina $27,500.
CHARLES URNICH-URNIKAS
Notaro Raštinė
2440 W. 69th St. HEmlock 4-4859

70th IR CAMPBELL šešių kambarių gražus oktagono bungalow. Vandens šildymas, garažas, pigiai.
WAlbrook 5-1953

BRIGHTON PARKE puikus medinis dviflatis. Gazu šildymas, pamatai, prie susisiekimo ir mokyklų. $12,500.
WAlbrook 5-1953

CICERO — 2 butų, 6-6 kamb. Karšto vandens šildymas. Arti 30th ir 50th Ave. Taksai $108. Kaina $17,500.
Svoboda, 6013 Cermak. BIshop 2-2162

DIDELIS 3 BUTŲ BARGENAS, 4-4 ir 3 kamb. rūsyje. Autom. alyva šildymas karštu vandeniu, 2 auto garažas. Geriausia apylinkė arti 30th ir Springfield. $19,500. Svoboda, 3739 West 26th St., LAwndale 1-7038.

GAGE PARKE pajamų bungalow, 5-5-1 kambariai; kilimai, šildymas, rūsys. Kaina $18,900.
WAlbrook 5-1953

— Kas miręs, o negimęs? — Atsakymas MĮSLIŲ KNYGOJE. Knygą gausite Naujienose tik metu!