ORAS

Debesuota, dieną apie 35 laipsnius, naktį 18. Saulė teka 7:12, leidžiasi 4:22.

NAUJIENOS

THE LITHUANIAN DAILY NEWS

The First and Greatest Lithuanian Daily in America
NAUJIENOS
The Lithuanian Daily News
Published by The Lithuanian News Publishing Co., Inc.
1739 So. Halsted St., Chicago 8, Ill.
HAymarket 1-6100
Over One Million Lithuanians In The United States

VOL. XLII Kaina 5c Ill. Šeštadienis, Gruodžio-December 17 d., 1955 m. Price 5c 296

Midwest Inter. Gr.
Library Center
5721 Cottage Grove Ave

4 DIDIEJI GINČIJASI DĖL RYTŲ BERLYNO

M. KOZLOVUI PASISEKĖ PABĖGT IŠ KONCENERACIJOS LAGERIO SIBIRE

Padaręs 3,000 mylių pavojingiausios kelionės, po puspenkto mėnesio pasiekė Austrijos sostinę

SOLINGEN, Vokietija. — Michail Kozlov savo drąsa ir pasiryžimu įrodė, kad vis tik yra galimybių pabėgti iš koncentracijos stovyklos net Sibiro gilumoj ir pasiekti laisvuosius Vakarus.

Jo kelionė yra viena iš fantastiškiausių ir nuotykingiausių šiais karų ir priespaudos laikais. Jo atkaklumas ištrukti iš komunistų pragaro buvo toks didelis, kad po pirmo nepasisekimo, jau esant Čekoslovakijoj, po 7 metų jis ryžosi bėgti antrą kartą, ir šį kartą jam pasisekė.

25 metai kalėjimo už menkniekį

Michail Kozlov 1947 metais, tada būdamas 24 metų amžiaus, bėgdamas į Vakarų pusę, pasiekė Čekoslovakiją. Bet ten ji suėmė čekų policija ir atidavė savo ponams. Sovietų tribunolas Kozlovą nuteisė už pasikesinimą pabėgti į užsienį 25 metus sunkiesiems darbams.

Omsko stovyklos elektrikas

Kalėdamas Omsko koncentracijos stovykloj vakarų Sibire, Kozlov pasidarė elektriku, su priėjimu prie įvairių įrankių, svarbiausia — žirklių elektrizuotoms vielų užtvaroms karpyti.

Jis išdirbo bėgimo planą kartu su barako seniūnu, kriminalistu Georgi Besujevski. Užtemdę trumpam laikui baraką, Kozlov su savo draugu išlipo pro langą, prakirpo savo žirklėmis vieną elektrizuotų vielų eilę, o per kitą perlipo kopėčiomis. Tai buvo 1954 m. balandžio 21 d.

Daugiausia pėsčiom

Aplenkę Omsko miestą, jiedu pasileido pėščiom į Maskvos pusę. Kurį kelio galą pavažiavo prekiniu traukiniu. Gegužės 8 d. jiedu jau buvo Tuloj, nepertoliau sia nuo Maskvos. Čia juodu pateko į policijos akis. Kozlovui pa sisekė pabėgti, o Besujevski buvo suimtas.

Prie Bugo upės

Tai prekiniais traukiniais, tai eidamas pėsčias Kozlov pasiekė Lenkijos sieną, kuri taipgi stipriai saugoma ir užtverta eilių eilėmis elektrizuotų spygliuotų vielų.

Prakarpęs vielas, jis tamsią naktį perslinko pirmąsias užtvaras. Jam svarbu buvo nepajudinti ir tų vielų, prie kurių pririštos įspėjimo raketos. Bet nelaimei jis palietė elektrizuotą vielą ir gavo smūgį. Kai atsipeikėjo, sar gybinių vis dar nebuvo.

Pagaliau prasiveržė ir pro antrąsias užtvaras ir šoko į sraunią Bugos upę, skiriančią Sovietų teritoriją nuo Lenkijos.

Rusai praėjo su šunimis

Rusų sargybiniai rytą pamatė pėdas išartoj žemėj pasieny ir pasileido į Lenkijos pusę su šunimis ieškoti bėglio. Jis tai matė iš tolo ir sustingęs laukė medžioklės vaisių. Šunės jo prieš vėją neužuodė, o pėdų iš upės, matyti, nerado.

Maitindamasis grūdais ir kai kur gaudamas lenkų ūkininkų pagalbos, Kozlov įžengė į Čekoslovakiją. Ją perėjęs, pasiekė Va karų Vokietiją, Bet pasienis buvo taip stipriai saugomas ir tokiomis moderniškomis priemonžmis, kad jis pasuko į Austrijos pusę.

Prasikirpęs vielų užtvaras, jis įžengė į Vieną. Tai buvo rusų zona, bet iš jos jau buvo visiškai lengva patekti į amerikiečių zoną ir pasisakyti nustebusiems jankiams, kad atėjau tiesiai iš koncentracijos stovyklos Sibire.

Iš Austrijos Rusų Draugų Amerikoje organizacija ji atsikvietė į Vakarų Vokietiją. Čia jis planuoja kelionę į pažadėtąją žemę — Jungtines Valstybes.

Čikagos žinios

Užmušė baro patarnautoją

Joseph Pashakarnis, 24 metų, iš 1739 W. 21st St. suimtas už baro patarnautojo Albert Karlie, 36 m., užmušimą. Pashakarnis, užėjęs į Cannonball Tap barą, 2900 S. Emerald Av., susiginčijo su patarnautoju, kam jis duoda jo tėvui, pakeitusiam pavardę į Louis Wallace, 46 m., iš 2949 S. Emerald Ave., gerti į skolą. Karlie puolė už tai Pashakarnį, o šis kumštimis parmušė jį ant grindų. Policija mano, kad Karlie bus miręs nuo širdies smūgio.

Gaisro nuostoliai $250,000

Penktadienį anksti rytą kilo gaisras Ernest Glick Neckwear Co. namuose, 160 No. Wacker Dr. Ši kompanija yra didžiausia kaklaraiščių gamintoja Amerikoje. Ugniagesiai, kad ir šaltam orui esant, atkakliai darbavosi. Bet kol visiškai užgesino, atėjo ir vakaras. Jiems atplaukė į pagalbą ir ugniagesių laivai. Per gesinimo darbus sunkiai susižeidė ugniagesis Nick Rohlff, 2559 Eastwood Ave. Nuostolių padaryta už $250,000.

Nuteisė lenkų unijos narius

JAV apskrities teismas nuteisė 4 lenkų veikėjus, 3 buvusius ir 1 dabartinį valdybos narį lenkų fraternalinės organizacijos — Polish Roman Catholic Union už mokesčių nuslėpimą. Unija turi $36 mil. kapitalo, bet jos pareigūnų nusikaltimai nei unijai, nei jos nariams nepakenks. Jos būstinė yra 984 Milwaukee Ave. Buv. iždininkas Frank Brandt nuslėpė $34,835 pajamų ir $12,-742 mokesčių. Stanley Kupster, teisinis patarėjas, nuslėpė $20,646 pajamų ir $5,891 mokesčių; Bruno Sobieaja, buvęs nuosavybių įkainuotojas, — $22,904 pajamų ir $5,985 mokesčių ir Joseph Marzec, buvęs tarnautojas, — $50,985 pajamų ir $22,606 mokesčių. Teisėjas juos paleido, užstačius jiems po $2,000.

Kur gi policija?

Šį klausimą kelia skaitytojų balsuose Tribune dienrašty Woodlawn rajono gyventojas ir pateikia tokius faktus apie "terorą" toj apylinkėj. Per 2 savaites ten buvo užpultos vieno namo penkios gyventojos, ir atimta arba bandyta atimti pinigus. Iš jų vienai pensininkei mokytojai įlaužtas petikaulis ir sudaužyta galva, kitai sužeistas kelys ir petys ir išlaužtas pirštas. Kitos likusios nesudaužytos, bet labai išgąsdintos. Panašiai nukentėjusios ir kitų namų gyventojos, daugiausia moterys.

Naujas kelias per miestą

Dalyvaujant gubernatoriui Stratton ir merui Daley, atidarytas naujas ekspresinis vieškelis automobiliams per Čikagą, rytų-vakarų kryptim, Congress gatvės tęsiniu. Kelias yra 4.5 mylios ilgumo, iki Laramie Ave., miesto vakarinėj daly. Jo statyba atsiėjo $51 mil. Congress St. ekspresinis kelias tęsiamas toliau ir, pabaigus, bus 15 mylių ilgumo. Juo važiuojama 45 m.p.v., vėliau, visiškai pabaigus, leis važiuoti 65 m.p.v. Iš vakarų priemiesčio bus galima pasiekti centrą per 5 min.

UNITED PRESS-NAUJIENŲ Photo

Dag Hammarksjold, Jungt. Tautų gen. sekretorius, apsuptas JT valdininkų ir kai kurių naujai priimtų tautų atstovų. Iš kairės į dešinę: Antonio de Lucena, portugalas; Juan de Erice, ispanas; Jose de Areilza, ispanas; Koroly Szarka, vengras; Alberico Casardi, italas; Hammarskjold; Jose Maza, čilietis, asamblėjos prezidentas; Andrew Cordier, sekret. asistentas; John Connoy, irlandietis; R. S. S. Gunevardene, ceilonietis; Nong Kimny, kambodiedietis; Josef Dolezac, rumunas ir Ouret Sannvanavong, laosietis.

NATO ŠALYS SVARSTO IR POLITINĘ STRATEGIJĄ PRIEŠ SOVIETŲ S-GĄ

Vakariečiai pagyvins veiklą Azijoj ir Afrikoj

PARYŽIUS. — NATO taryba penktadienį svarstė, kas daryti politiniame ir diplomatiniame fronte prieš Sovietų naująsias intrygas ir šaltuosius frontus, plečiamus ne vien Europoj, bet ir Azijoj, bei Afrikoj.

Ypač susirūpinta Artimųjų ir Vidurinių Rytų problemomis. Ten Sovietai savo ginklų tiekimais Egiptui ir kitoms arabų valstybėms, kelia pavojų ne tik Izraeliui, bet ir Prancūzijai (Šiaurės Afrikoj).

Šiaurės Afrikos vadinamos išlaisvinimo armijos būstinė kaip tik yra Egipte. Prancūzai tvirtina, kad Egiptas dalį ginklų, gaunamų iš Sovietų ir Čekoslovakijos, perleidžia Šiarės Afrikos partizanams Alžerijoj ir Maroke, ir gal tai įeina į Sovietų statomas sąlygas Egiptui už pigių ginklų tiekimą.

Svarstytas Bagdado paktas

Vakarų sąjungininkai mato Viduriniuose Rytuose ir nemažų diplomatinių laimėjimų. Vienas iš jų yra Vidurinių Rytų Saugumo Organizacijos sudarymas, pasiremiant Bagdado sutartim. Pagal šią sutartį į sąjungą suėjo Anglija, Turkija, Pakistanas, Irakas ir Iranas. Anglai mano, kad jie galės pritraukti ir Jordaniją, kai tik tenai bus sudaryta nauja vyriausybė.

Vakarų Vokietijos užsienio reikalų ministeriui visi kiti 14 NATO narių, užtikrino, kad jie ir toliau nepripažins Rytinės Vokietijos nepriklausoma valstybe.

Vėliausios Žinios

— Sudanas, 56 metus valdytas bendrai Anglijos ir Egipto, pirmadienį pasiskelbs visiškai nepriklausoma valstybe. Sudano teritorija apima 10 mil. kv. mylių, bet kiekvienoj mylioje gyvena tik po 1 gyventoją — iš viso 9 mil.

— Iki penktadienio iš Sovietų Sąjungos grįžo 6,900 vokiečių karo belaisvių. Sovietai pažadėjo grąžinti 9,626. Grįžę belaisviai sako, kad iš 90,000 kitų belaisvių Sovietų Sąjungoj, apie 85,000 bus mirę koncentracijos stovyklose.

— JAV nutarė susilaikyti nuo ginklų pardavimo Izraeliui, kol atsileis įtempti santykiai. Sen. Lehman (d., N.Y.) pirmą kartą pasisakė prieš Izraelį dėl jo užpuolimo prieš Siriją pereitą sekmadienį, kada jie nušovė 48 sirus.

— Anglų ir prancūzų žvalgybos agentų surinktomis žiniomis, Egiptas jau gavo 15 laivų ginklų iš Čekoslovakijos. Kai kurie ginklai tuoj nugabenti į Izraelio pasienį.

— Sirijos atstovas paaiškino JT Saugumo Tarybos posėdy, kad Egipto premjero pareiškimas turi būti suprastas kaip karas su Izraeliu, jei jis dar karta užpuls Siriją arba Egiptą. Sirijos atstovas reikalavo paskelbti Izraeliui ekonomines sankcijas ir pašalinti iš JT.

— Ispanijos diktatorius Franco užtikrino, kad jis niekad neleis, kad Ispanų Maroke būtų sukurta respublikinė tvarka arba, kad ten valdžią perimtų Prancūzija.

— Faeroe (Danijos salų) žvejai išgelbėjo 25 rusų žvejus, kurių laivas užplaukė ant uolų ir nuskendo.

— Policija nušovė Wandergrifte, Pa. 17 metų jaunuolį John Fallon, kuris nušovė jo buvusios merginos tėvus ir dėdę, kam ši atsisakė toliau draugauti. Žudiką begaudant dar jis peršovė policijos viršininką Gus Zanos. Jo gyvybė pavojuj.

Nemokės pensijų komunistų p-jos tarnautojams

WASHINGTONAS, D. C. — Socialinių reikalų dep-tas pranešė, kad žmonės, tarnaują komunistų partijos įstaigose ir organizacijose, negaus iš fed. vyriausybės senatvės pensijos.

Šis nutarimas, patvirtintas fed. teismo, palies ne tik komunistų partijos, bet ir vadinamų komunistų fronto organizacijų darbuotojus , jei tos organizacijos yra įtrauktos į Teisingumo dep-to vedamus priešvalstybinius draugijų sąrašus.

Balfas – vienas iš JAV vyriausybės dovanų dalintojų

Gautus maisto produktus daugiausia siųs Vokietijon

WASHINGTONAS, D. C. — Tarp 25 labdaros agentūrų, kurioms žemės ūkio departamentas perleido iš savo atsargos sandėlių apie 800 mil. svarų maisto, yra ir Balfas.

19 iš šių labdarybės agentūrų, tarp jų ir Balfas, šelpia užsieny vargstančius žmones nuo 1950 metų arba ir anksčiau. Kitos 6 organizacijos, kurios skirstys šeimoms užjūry šią didžiąją JAV vyriausybės dovaną, įsisteigė vėlesniais metais.

Kiek teks iš to paskirto kiekio Balfui ir kitoms labdaros agentūroms, šiame pranešime iš Washingtono nepranešta. Maisto siuntiniai eis į 67 valstybes. Balfui daugiausi rūpi lietuviai pabėgėliai, likę Europoj, svarbiausia Vakarų Vokietijoj.

Graikų vyriausybė šelps ūkininkus vaistais ir kitkuo

Einama prie socialinės valstybės kūrimo

ATENAI. — Graikijos ministeris pirmininkas Karamanlis pa skelbė savo vyriausybės planus, pagal kuriuos apie mil. graikų ūkininkų bus teikiama nemokamai vaistai, o vėliau ir gydytojų pagalba.

Be to, nutarta atsilyginti ūkininkams už jų gyvulius, kurie buvo valdžios paimti karo ir pokariniais metais. Ūkininkus vyriausybė rems ir pigiomis paskolomis, pačiai vyriausybei pravedus kapitalinių pagerinimų žemės ūky.

JAV ATMETĖ SOVIETŲ NOTĄ APIE KOMUNISTŲ TEISĘ VALDYT MIESTĄ

Tokius pat pareiškimus įteikė ambasadoriui Puškinui ir Anglijos, Prancūzijos atstovai

BONA. — Amerikos, Anglijos ir Prancūzijos vyriausybės per savo ambasadorius Bonoj pasiuntė Sovietams atsakymą ir iš naujo pakartojo, kad Berlyno valdymas, įskaitant ir jo rytinę dalį, yra 4 didžiųjų valstybių reikalas.

Tuo buvo atsakyta į naują Sovietų notą, pasiųsta jų ambasadoriaus Rytų Berlyne Puškino trims Vakarų sąjungininkams. Puškinas savo notoj dėstė, ką jis jau buvo ir anksčiau sakęs, jog nuo rugsėjo mėnesio pasibaigė Sovietų okupacinis valdymas Rytų Vokietijos, kad nuo to laiko Vokietijos "demokratinė respublika" pasidarė nepriklausoma valstybė ir kad ji dabar valdo ir Rytų Berlyną, savo sostinę.

Ginčai dėl Berlyno valdymo nuolat aštrėja. Vakarų Vokietija bijosi, kad Rytinės Vokietijos komunistai, statydami vieną kliuvinį po kito į Vakarų Vokietijos susisiekimą su Vakarų Berlynu (keliai eina per komunistų teritoriją), gali privesti prie didelių sunkumų, net prie naujos blokados.

Kefauver metė į kovą "skribėlę"

Pasiskelbė Adlai priešininku

WASHINGTONAS, D. C. — Demokratų senatorius Estes Kefauver iš Tennessee, po kelių savaičių paruošiamosios politinės veiklos, penktadienį pranešė, kad jis išeina į areną kovoti už nominavimą į prezidentinius kandidatus.

Sunkiausias jam priešininkas pačiu demokratų tarpe bus, bent tuo tarpu, Alai Stevenson, buvęs demokratų kandidatas į prezidentus 1952 metais ir pralaimėjęs prieš generolą Eisenhowerį.

Stevenson pasiskelbė pirmasis einąs kovoti už kėdę Baltuosiuose rūmuose. Ketvirtadienį pasiskelbino ir Ohio gubernatorius Frank Lausche.

Grąžino dar 94 karo belaisvius

Tarp jų buvo 20 austrų

BERLYNAS. — Ketvirtadienį Vakarų Vokietiją pasiekė dar vienas transportas su 94 vokiečių karo belaisviais iš Sovietų Sąjungos.

Belaisvių transportavimas buvo sulaikytas apie 50 dienų. Per tas dienas šis transportas, jau paruoštas kelionei, Sverdlovske, neteko mirusiais dar 5 belaisvių.

Tarp grįžusiųjų buvo ir Ermlando, Rytų Prūsijos protestatų generalinis vikaras Alois Marquardt, išlaikytas koncentracijos stovykloj be teismo nuo 1945 metų. 20 iš grįžusiųjų pasirodė esą austrai ir jie bus iš Vokietijos pasiųsti namo.

Nori sudemokratint Argentinos armiją

Revoliucija prieš Peroną turinti būti paskutinė

BUENOS AIRES. — Argentinos armijos ministeris gen. Arturo Arana pasiėmė sau už tikslą taip perorganizuoti kariuomenę ir perauklėti karininkų galvojimą, kad jie ir vienu ir kitu atžvilgiu būtų panašūs į JAV, Anglijos ir Prancūzijos armijas.

Argentinos armija tik šiuo metu esanti įsivėlusi į politiką, kas buvę neišvengiama, norint nuversti Perono diktatūrą ir padėti vyriausybei sukurti sąlygas laisviems demokratiniams rinkimams.

Po rinkimų, sudarius vyriausybę, karininkai perleis valdžią civiliams ir patys pasitrauks žiūrėti tik šalies saugumo, pasakė dabartinis armijos ministeris gen. Aranda.

UŽ ARKLĮ $1,251,000

NEW YORKAS. — Garsusis lenktynių arklys Nashua parduotas už $1,251,000. Jį nupirko Leslie Combs iš Lexingtono, Ky. Nashua priklausė William Woodwardui, kuris prieš pusantro mėnesio tragiškai mirė nušautas žmonos.

Bėgą į V. Berlyną intelektualai esą "liaudies priešai"

Bet nepalyginamai daugiau bėglių yra iš liaudies

BERLYNAS. — Rytų Vokietijos komunistų partija ryžosi budriau daboti savo inteligentus, kad jų tiek daug nepabėgtų į Vakarų Vokietiją.

Kurt Hager, partijos centro komiteto sekretorius, vadino tokius intelektualus bėglius "liaudies priešais", siekiant tuo nuteikti mases prieš juos. Bet iš masių, iš paprastų žmonių, bėga žymiai daugiau, vidutiniškai po 800—1,000 per dieną atsiduria Vakarų Berlyne.

"Duria darbininkams į nugarą"

Intelektualų bėgimą į Vakarus Hager vadina dūrimu iš pasalų Rytų Vokietijos darbininkams į nugarą".

Iš 800 vokiečių, vidutiniškai atbėgusių kasdien rugsėjo mėn. į Vakarų Berlyną, apie 40 buvo intelektualai, žmonės su aukštu išsilavinimu.

Tarp pabėgusiųjų pastaraisiais mėnesiais buvo Horst Koenig, Stalino vardo plieno fabrikų — pačių didžiausių Rytų Vokietijoj, technikinis direktorius; fizikas baronas Ullrich von Sass, architektūros akademijos profesorius Karl Dietrich, transportų ministerijos skyriaus vedėjas Guenther Meisner ir kiti.

Bolševikai stato carui paminklą

"Toks tokį pasižino ir ant alaus pavadino"

MASKVA. — Sovietų valdžia nutarė pastatyti Voroneže bronzinį paminklą carui Petrui Didžiajam.

Petro bronzinė statula bus 9 pėdų aukščio, pastatyta ant raudono granito pedestalo. Tasso agentūros aiškinimu, Sovietų valdžia parinko Petro paminklui vietą Voroneže dėl to, kad šis miestas daug prisidėjo prie "Rusijos imperijos karo laivyno statybos, vadovaujant Petrui Didžiajam".

Now! Enjoy the Miracle of Push-Button Sewing!

TRY THE NEW PUSH-BUTTON NECCHI® AUTOMATIC TODAY!

NEW! DOES EVERYDAY SEWING ALL BY ITSELF!

NEW! MAKES UNLIMITED AUTOMATIC EMBROIDERY!

Just push a button... it makes complete buttonholes! No other home machine in the world is automatic enough to do this!

Just push a button... it makes tapered monograms!

Just push a button... it mends and darns for you!

Just push a button... it makes unlimited embroidery!

YOU CAN OWN A STRAIGHT STITCH NECCHI for as little as $98.95

LIBERAL TERMS as low as $2.25 weekly

FREE! Dressmaker Tape Measure given to you when you get your free demonstration!

Parts and service always available.

LEO BERMAN HARDWARE and APPLIANCES

1638 W. 63rd Street HEmlock 4-6800
(1 block West of Ashland on 63rd St.)

3422 Michigan Ave. East Chicago, Ind.
Phones: WAterfall 8-8400 East Chicago 5611

OPEN MONDAY AND THURSDAY EVENINGS

Roosevelt Furniture Miegamo Rakandų Išpardavimas

11 gabalų tiktai už $169

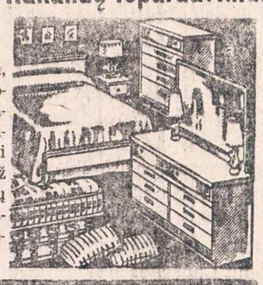

Į šį setą įeina lova, dreseris, komoda, spingsai, matrasas su vidujinėm spiruoklėm, 3 vanity stiliaus lempos, 2 miegamos pagalves ir kilimas. Didelis pasirinkimas ir kitokių baldų. Galima užeiti vakarais. Parduodame išmokėjimams. Už 6 mėnesių išmokėjimus neimame jokių nuošimčių. Prieš perkant baldus, užsukite į šią lietuvišką krautuvę, apžiūrėkite baldus ir patirkite kainas.

ROOSEVELT FURNITURE CO

2310 W. ROOSEVELT ROAD Tel.: SEeley 3-4711

Krautuvė atidaryta sekmadieniais nuo 11 iki 4:30.

Su Kalėdų Švenčių Linkėjimais iš BUDRIKO Prekybos Įmonės

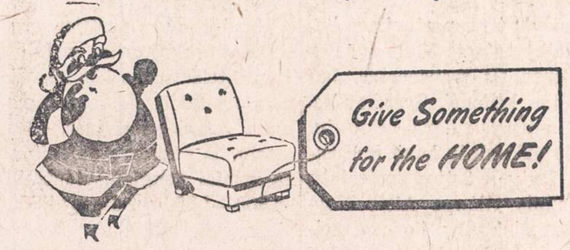

Pas Budriką už nieką nepermokėsite, žemiausios kainos ant aukštos kokybės prekių geriausių Amerikos išdirbysčių: Kroehler, Pullman, Simmons, Selley, Douglas, Basett, Albert, Frigidaire, General Electric, Philco, Admiral, Crosley, Bendix, Whirlpool, Maytag, Siegler, Universal, Tappan, Lees, Hoover ir kitų. Pas Budriką už nieką nemokėsite pilnos kainos, ant visko gausite didelę nuolaidą ir dar galite pradėti mokėti tik kitą metą.

Kiekvienas pirkėjas gaus dovaną su pirkimu.

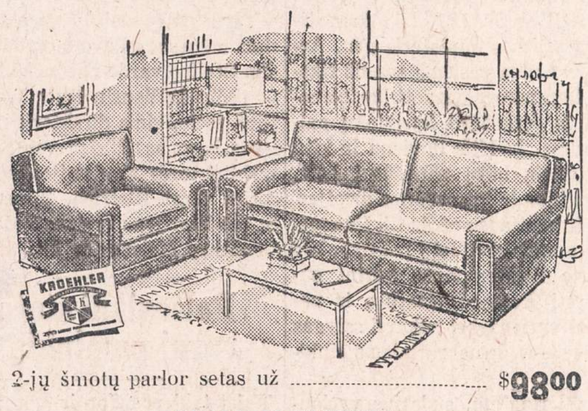

2-jų šmotų parlor setas už $98.00

DYKAI 9x12 KARPETAS.

Krautuvė atidara kožną dieną iki Kalėdų nuo 9 val. ryto iki 9½ vakare. Sekmadieniais nuo 10 val. ryto iki 5 vakare.

Jos. F. Budrik Furniture, Inc.

3241 So. Halsted St. Tel.: CAlumet 5-7237

Budriko Lietuviška Radijo Valanda leidžiama kiekvieno ketvirtadienio vakarą nuo 6:00 iki 7:00 val. iš WHFC radijo stoties, 1450 kilocycles. Su žymiais dainininkais ir orkestru. Pasiklausykite, gal laimėsite pirmą prizą $100 pinigais už atspėjimą.

GARSINKITĖS NAUJIENOSE

Profesoriaus Mykolo Biržiškos reikalu

Dvi mirtys 7 savaičių laikotarpyje palietė vieną šeimą, ir trečias tos šeimos narys, žiauriai palaužtas, patalpintas ligoninėje. Metų ir gyvenimo smūgių palaužtam prof. M. Biržiškai liko rūpintis ir globoti dukterį ligonę ir tris mažamečius anukus.

Kada globaliniu mastu siekiame visus pasaulio lietuvius suburti į sąmoningą tautinę šeimą, tarp kitų uždavinių turėtume siekti, kad gyvenimo smūgių ištikti tautai nusipelnę asmenys nebūtų palikti savo likimui. Šiandien skubios pagalbos reikalingas prof. M. Biržiška ir niekas negali garantuoti, kad ryt neteks jos nešti (pamiršus visus politinius ir pasaulėžiūrinius įsitikinimus) Krupavičiui ar Kaminskui, Šimučiui, Grigaičiui ar Oliui, Maceinai ar Ivinskiui ir daugeliui kitų. Dar daugiau, kol plaka lietuvių bendruomeninio solidarumo širdis, be kovos neturėtume leisti žūti nė vienai lietuviško organizmo gyvai ląstelei.

Kaip organizuoti pagalbą?

Los Angeles lietuvių kolonijoj suorganizuotas prof. Mykolui Biržiškai globoti komitetas, kurio pirmininku yra p. J. Uždavinys ir nariai: L. Nefas ir F. Žukausaks. Vienas iš svarbiausių globos organizatorių ir iniciatorių yra klebonas kun. J. Kučingis.

Kadangi spaudoje pasirodė partizaninių privačios iniciatyvos balsų, mano konkretus siūlymas būtų: centralizuokime pagalbos organizavimą, Los Angeles komitetą laikydami centriniu tašku. Vietiniai geriausia žino padėtį. Atskirose vietose iniciatyvos pirmiausia turėtų imtis veikėjai tų organizacijų, kurios prof. Biržišką yra pakėlę į garbės narius. Jei neklystu, tokios organizacijos yra: Liet. Rašytojų D-ja, Liet. Žurnalistų S-ga, Liet. Rezistencinė Santarvė ir vietinės Los Angeles organizacijos: Skautų Akademikų Korp. "Vytis", SLA 75 kp. ir Stasio Šimkaus vardo meno ansamblis.

Panaudojimas garbingo asmens vardo organizacijos prestižui pakelti kartu tą organizaciją įpareigoja savo garbės nario atžvilgiu.

Taigi, šių organizacijų veikėjai, skubiai susiriškite su centriniu komitetu. Visa kita organizuota ir privati iniciatyva taipgi informacijų turėtų gauti iš čia. Rašytina šiais adresais: J. Uzdavinys, 3604 E 60 Pl., Huntington Park, Calif., arba Rev. J. Kucingis, 2716 St. George St., Los Angeles 27, Calif.

J. Kojelis

Atsakymas Juozui Yanuškai

LAISVOJI TRIBŪNA

Nieko nuostabaus, kad p. Yanuška su savo draugais pensininkais, skaitydamas 261-am "Naujienų" numery mano straipsnį **"Nenustokime tūkstančiais dolerių iš socialinio draudimo"** neatrado, kiek jam priklauso pensijos. Tą straipsnį skaitę žino, kad jo paskirtis buvo ne socialinio draudimo įstatymo aiškinimas, bet dėmesio atkreipimas į tai, kad ir turint teisę gauti socialinio draudimo pašalpą, daugeliu atveju praktiškai tos pašalpos nustojama, jeigu ji savo laiku kitu keliu nebuvo papildyta. Vadinasi, tuo straipsniu ir norėta pasitarnauti taip, kad tais nurodymais vadovaudamasis žmogus, kuriam dar nepervėlu, kaip tik ir nepatektų ton beviltiškon padėtin, į kurią šiandien p. Yanuška su savo draugais pensininkais yra patekęs.

Nors p. Yanuška dar ir dabar labai nedavertina draudimo b-vių socialinio draudimo papildymo programų, bet vis dėlto tai yra vienintelis tikras kelias turėti ne vien tik nuo bado besiginančią, bet padoriai aprūpintą senatvę, ne paliktus mortgičius, bet išmokėtus namus ir nuolatines pajamas našlei su mažamečiais vaikais. Tik, žinoma, nelaikas daryti žygius senatvei jau atėjus, arba tėvui mirus. Kam tie klausimai įdomūs, mielai ir be jokio atlyginimo esu pasiruošęs suteikti pilną informaciją kiekvienam, kuris nurodydamas savo amžių ir adresą man parašys šiuo adresu: 3848 West 77 Place, Chicago 29, Illinois.

Kas liečia Jūsų senatvės pensijos padidinimą pagal naująjį socialinio draudimo įstatymą, galiu pasakyti tiek, kad tas padidinimas priklauso ir Jums, bet norint jį gauti, reikia socialinio draudimo įstaigoje užpildyti specialų pareiškimą. Nors tas pakėlimas bus nedidelis, bet vis dėlto būsite nepalyginamai geresnėje padėtyje už tūkstančius kitų mūsų senelių, kurie be savo vaikų paramos negalėjo nė pypkės tabaku prikimšti...

Leonardas Jankauskas

—Alice Stephens Ansamblio išleista "Dainų Skrynelė" yra geriausioji dovana žiemos šventėms. Visi gražiausių dainų rekordai tekainuoja tiktai $5.95. Juos galima įsigyti pas Karvelį, Marginiuose, pas Alice Stephens arba pas Evelyn Oželis, 2527 W. 45th St., Chicago, Ill. Telefonas: LAfayette 3-4216. (Sk.).

HOUSE OF RULAH

Taisome sugedusias lėles. Turime lėlių kolektoriams, lėlėms kepuraičių ir būdingų drabužėlių. Lėles nuomojame, pagaminame jas pagal užsakymą. Turime puikiausių naujovių ir dalykėlių įvairioms šventėms.

418 SO. PULASKI — KE 3-8916

Jei siekiate saugumo ir gyvų pinigų,

tai naudokitės METROPOLITAN STATE BANKU.

Kviečiame atidaryti pas mus taupymo ir čekiams keisti sąskaitas, nes galėsite pasinaudoti dar šiomis lengvatomis bei patarnavimais:

- Kalėdiniu Taupymo Klubu
- Banko operacijas atlikite paštu
- Pinigų iškolektavimu
- Svetimos valstybės pinigų keitimu
- Mūsų išduotais čekiais arba Money Orderiais
- Saugiais keleivių čekiais
- Akcijomis ir bonais, kuriuos perkam ir parduodam kostumeriam
- Prekybinėmis, kolaterinėmis, automobiliams ir nejudomo turto paskolomis (morgičiais)
- Parduodame ir išperkame J. A. Valstybių bonus.

METROPOLITAN STATE BANKAS remiasi stipriu ir pavydėtinu savo rekordu. O jis štai koks: abiejų Pasaulio karų ir įvairių depresijų metu visuomet pilnai išmokėdavom savo taupytojams visus indėlius pagal pareikalavimą.

METROPOLITAN STATE BANKAS yra pirmasis ir vienintėlis LIETUVIŠKAS Valstybės bankas visoje Amerikoje.

Mes esame pakankamai dideli, kad galėtume ir Jus įtalpinti; esame ir pakankamai maži, kad pajėgtume Jus tinkamai įvertinti.

METROPOLITAN STATE BANKAS yra JAV vyriausybės ir Illinois Valstybės depozitorius.

Visi indėliai iki $10,000.00 apdrausti Federal Deposit Insurance Corporation, Washington, D. C.

METROPOLITAN STATE BANK

2201 WEST CERMAK ROAD

Chicago 8, Illinois Tel.: VIrginia 7-6430

MOVING APDRAUSTAS PERKRAUSTYMAS MOVING

IS TOLI IR ARTI

Nauji dideli trokai - Naujausi krauskymo įrankiai

Ilgų metų patyrimas - Pigus ir sąžiningas patarnavimas

JUOZAS NAUJOKAITIS

2022 W. 69 St. Chicago 36, Ill. Tel. WEllbrook 5-9209

Try Asbach-Uralt the great brandy from 8 yrs old the Rhine 80 Proof

Dėmesio: užsisakykite 4 iš aukščiau matomų bonkų betarpiškai iš varyklos, pasiuntę $1.00 adresu:

GERMAN DISTILLERIES LTD.
175 Riverside Dr., New York 24, N. Y.

Siuntiniai į Lietuvą

Lietuvių Bendrovė Overseas Cargo Co. siunčia į Lietuvą ir į kitus Europos kraštus siuntinius su angliška medžiaga kostiumams, maistu, avalyne, vaistais ir kt. su pilna 100% garantija. Visi mokesčiai sumokami čia, gavėjas nieko nemoka. Siuntiniai siunčiami iš Europos sandėlių. Greitas pristatymas.

Prašykite mūsų siuntinių sąrašų:

OVERSEAS CARGO CO.
4426 So. Rockwell Street,
Chicago 32, Ill.
Tel.: YArds 7-4337

(Skelb.).

LO 1-3686

Telefonuokite tuoj ir užsisakykite NAUJŲ METŲ SUTIKIMUI reikalingą paukštieną, spirgintą avieną, keptus šonkaulius, maltinius ir spaghetti.

Visą laiką atdaras

Trečiad. ir ketvirt. nuo 12 iki 12
Penkt. ir šeštad. nuo 12 iki 1 ryto
Šeštadieniais nuo 12 iki 11.

STONER'S "TAKE OUT"
4640 No. Western Ave.

PER 1956 METUS TAUPYKITE SU

ST. ANTHONY BENDROVE

SEKITE PĖDSAKUS TŪKSTANČIŲ JŪSŲ KAIMYNŲ IR DRAUGŲ, KURIE ŠIOJE BENDROVĖJE PELNINGAI IR SAUGIAI TAUPO NUO 1922 METŲ!

VELTUI...

DĖŽĖ 21 GRAŽIŲ KALĖDINIŲ ATVIRUČIŲ SU KIEKVIENA $1.00 KALĖDINE SĄSKAITA! VERTA ATEITI IR ĮSITIKINTI.

VELTUI...

VAIKUČIAMS KALĖDINĖ KOJINĖ, PILNA SALDAINIŲ, PRADEDANT $5.00 NAUJĄ SĄSKAITĄ ARBA PADEDANT ŠIĄ SUMĄ Į ESAMĄ SĄSKAITĄ.

TURTAS SIEKIA $12,000,000.00 • LIETUVIŲ ĮSTEIGTA IR VALDOMA BENDROVĖ

ST. ANTHONY SAVINGS AND LOAN ASSOCIATION

1447 So. 49th Court Cicero 50, Illinois

Telefonai: TOWNHALL 3-8131 IR 8132

Atidara kasdien: uždara trečiadieniais. JUOZAS GRIBAUSKAS, vedėjas.

KALĖDŲ DĖDUKAS BUS RAŠTINĖJE NUO GRUODŽIO 19 IKI 24 DIENOS

NOW OPEN! FOR YOUR XMAS BUYING

RUTH MILLER

"Famous for Fashion"

800 Devon Ave.
PARK RIDGE
TA 3-8048

IN THE NEW SOUTH PARK SHOPPING CENTER

- Intimate Apparel
- Dresses
- Sportswear
- Accessories

Other store located at

5750 Irving Park Rd.
MU 5-6208

Both stores open every evening. Come In and Get Acquainted!

Juozas Švaistas

PETRAS ŠIRVOKAS

Įdomiausioji nuotykių knyga, tinkanti seniems ir jauniems. Geriausioji dovana draugams. 228 puslapių. Išleido Chicagos Lietuvių Literatūros Draugija. Kaina $2.00. Knygų pardavėjams nuolaida. Knygą galima gauti NAUJIENOSE. Pasiųsime paštu, kai čekis arba Money Orderis bus atsiųstas tokiu adresu:

NAUJIENOS
1739 So. Halsted Street,
Chicago 8, Illinois

LALIO ŽODYNAS

yra standartinis Amerikos lietuvių žodynas. Geresnio anglų-lietuvių kalbų žodyno nėra. Nenumatoma, kad naujas žodynas greitu laiku būtų spausdinamas. Todėl siūlome dabar įsigyti šį stipriai įrištą 1256 puslapių angliškai-lietuvišką ir lietuviškai anglišką žodyną. Kaina—$14.00. Žodynas Jums bus išsiųstas, jei pasiųsite $14.00 čekį ar Money Orderį tokiu adresu:

NAUJIENOS
1739 So. Halsted Street
Chicago 8, Illinois

Kalėdos ir lietuviai tremtyje

Dr. L. Stelmokas (24b) Redsburg, Wrangel Kaserne B-56, Germany, vienam čikagiečiui rašo:

Besiruošiant man rašyti Jums, atėjo Jūsų laiškas. Širdingai dėkoju už viską, ką jame radau. Paskutiniuoju laiku gavau 4 spaudos siuntinukus. Viename siuntinuke besančios 3 knygos, būtent: Sodas už horizonto, Laiptai į tolumas ir Tarp žalsvų palapinių. Visi mes džiaugiamės turėdami ką skaityti. Visi esame už tai Jums labai dėkingi.

Kaip visame laisvajame pasaulyje, taip ir čia Vokietijoj, prieš Kalėdas gatvės bei krautuvės papuoštos eglutėmis, įvairiomis šviesomis, blizgučiais. Tai prieš kelias dienas stoviu prie vaisių parduotuvės lango. Grožėjaus dailiai išdėstytomis obuolių dėžėmis, kabančiomis bananų kekėmis, apelsinų bei citrinų krūvomis. Matėsi ir kitokių gėrybių ir skanėstų. Ir va prie to paties lango prieina moteris su dviem vaikučiais. Prasideda pokalbis. Nagi kalba lietuviškai. Va tas pokalbis:

— Mama, žiūrėk čia obuolius dalina, eikim vidun ir mes gausim, — tarė maždaug penkių metukų mergaitė.

— Ne, mažyte, čia nedalina, o parduoda. Čia pirkti ir sumokėti reikia.

— O kodėl aną dieną stovykloje sviestą veltui dalino? Aš taip norėčiau obuolio, bent vieno.

— Rytoj jums nupirksiu, o sviesto mums parūpino Amerikos lietuviai. Jo į stovyklą mums atsiuntė. Todėl mokėti už jį ir nereikėjo.

Toliau nebeklausiau to pokalbio. Graudu pasidarė. Gerai žinojau, kad minėta motina nepirks obuolio nei rytoj, nei poryt, nei po savaitės. Nepirks, nes neturi iš ko. Žadėdama nupirkti, ji tik ramino dukrelę. Vaikai čia pradžiuginami tik tada, kai kas iš užjūrio, koks giminaitis ar pažįstamas, atsiminęs tremties dienas ir atsiminęs paliktą vargstančią šeimyną, atsiunčia dovanų. Tada vaikų akutės džiaugsmo ašarėlėmis apsipila. Dabar mažiems neįmanoma suprasti, kodėl jie nuo tų gėrybių atstumti. Jų aibes mato languose, širdis taip norėtų bent paragauti, bet dabar jiems neprieinama. Tai pernešti vaikams yra sunku, bet dar sunkiau tėvams, sunkiau, negu dieną be duonos praelisti.

Toliau galvojau: Kokia svarbi tremtiniams Balfo parama. Balfo reikšmė padidėjo ypač šiais metais, kai pragyvenimas pabrango. Be Balfo atsiunčiamų pieno miltelių, sūrio, riebalų, tai dauguma tremtinių nuolat pusbadžiai gyventų. Todėl nenuostabu, kad čia Balfo siuntos nuolat laukiamos. Jų sulaukus, prasideda džiaugsmo valandos. O Balfo rėmėjų ir veikėjų vardai ir pavardės visose stovyklose su pagarba minimos. Kiekvieno sušelptojo širdis yra dėkingumo pilna geradariams. Tikintieji geradarių neužmiršta savo maldose.

Ypatingas lietuvio būdas: pykdamas ar ginčydamasis jis šaukia, bet dėkingumą nešioja tyliai.

PRANEŠIMAS

Pranešu savo maloniems pažįstamiems ir būsimiems klijentams (kostumeriams), kad atidariau drabužių valyklą 3225 S. Halsted, tel.: CAlumet 5-3839, kur bus atliekami šie darbai: moteriškų, vyriškų ir vaikų drabužių pataisymas, ziperių įdėjimas ir kiti darbai. Drįstu Tamstas užtikrinti, kad būsite patenkinti mano patarnavimu ir rūpestingu darbo atlikimu. Laukiu Tamstų malonaus atsilankymo.

—ALDONA VALYS (Sk.)

— Savo auka palengvink sesėlių sunkias tremties dienas!

Washington, D. C.

Gabrielis Kajeckas laimėjo sostinės kontestą

Pereitą sekmadienį įvyko galutinis District of Columbia High School studentų oratorinis kontestas Voice of Democracy televizijos programoje tema: "Aš kalbu už demokratiją". Jame dalyvavo ir Gonzagos paskutinių metų studentas, Kajeckas, ir tąjį kontestą laimėjo. Laimėtojas nepilnų 16 metų amžiaus.

Kontesto teisėjais buvo Walter Williams, prekybos Departamento pasekretoris, Bastian — Columbia Distrikto Teismo teisėjas, ir J. Randolph — Capitol Airlines pirmininko pavaduotojas.

Sostinės spauda rašo, kad mūsų tautietis kontestą laimėjo labai efektingai operuodamas cento moneta. "Aš rankoj laikau demokratijos aptarimą" jis pradėjęs ir atitinkamai demokratijos mintį išvystęs. Kalba buvusi apribota penkiom minutėm. Tą pat vakarą kontestas pakartotas radio programoje.

Toliau seksiąs galutinis nacionalinio mąsto kontestas ta pat tema. Dalyvausią po vieną kalbėtoją iš kiekvienos 40 Jungtinių Amerikos Valstijų ir Alaskos, Havajų bei Puerto Rico. Keturi geriausi studentai kalbėtojai bus paskelbti visos Amerikos laimėtojais sausio mėn. 23 d.

Sausio 5 d. Suvienytų Valstijų Prekybos Rūmai Washingtone ruošia priešpiečius, kuriuos Distrikto laimėtojui teksią kalbėti prieš Washingtono diduomenę.

Visi sostinės dienraščiai rašę apie kontesto laimėtoją, kai kurie pakartotinai talpindami nuotrauką ir pabrėždami laimėtojo lietuvišką kilmę. N.

— Ar jau aukojai šio vajaus metu tremtiniams gelbėti?

Pats laikas Kalėdoms
užsakyti RADIO, FOTO aparatus. RAŠOMAS, SIUVAMAS mašinas ir visą eilę Europos fabrikų prekių, kurių rūšis yra tikrai gera, o kainos pigesnės. Reikalaukite katalogų ir kitų informacijų pas J. Karvelį, 3322 So. Halsted St.. Chicago, Ill. YArds 7-0677. P. S. Prekes siunčiame į visus kraštus. (Sk.).

MIDLAND Savings and Loan Association
Mes mokame 3½%
PER 40 METŲ VISŲ LIETUVIŠKŲ KOLONIJŲ SAUGIAUSIA IR PELNINGIAUSIA TAUPYMO BENDROVĖ
INSURED UP TO $10,000
4038 Archer Avenue Tel. LA3-6719
AUGUST SALDUKAS Prezidentas

STANDARD FEDERAL investmentų dauguma yra US valstybės bonuose ir Federalinės įstaigos dalimi garantuotuose veteranų paskolose, todėl STANDARD FEDERAL yra pati stipriausioji įstaiga visoje Amerikoje.

Turtas $57,000,000.00
Atsargos Fondas $4,500,000.00

TAUPYKITE STIPRIAUSIOJE TAUPYMO ĮSTAIGOJE.
Atvykusiems klientams teikiamas greitas patarnavimas.

JUSTIN MACKIEWICH, President and Manager

ĮSTAIGOS Kasdien, įskaitant šeštad., nuo 9 val. ryto iki 4 po pietų.
VALANDOS: Ketvirtadieniais nuo 9 val. ryto iki 8 valandos vakaro.
Trečiadieniais visai neatidaroma.

CHARTERED AND SUPERVISED BY THE UNITED STATES GOVERNMENT

Standard Federal Savings
AND LOAN ASSOCIATION OF CHICAGO
4192 ARCHER AVE., CHICAGO 32
(Archer Ave. at Sacramento)
PHONE: VIrginia 7-1141

GARSINKITĖS NAUJIENOSE

DAnube 6-6887
DAINA TELEVISION
PARDAVIMAS-TAISYMAS
3130 S. HALSTED

ATIDARYMAS
STEFANIJOS BEAUTY SHOP
3120 SO. HALSTED ST. VI 2-6074
ŠALTO BEI KARŠTO PUSMETINIO (PERMANENT) IR PLAUKŲ DAŽYMO SPECIALISTAI
Menadžeris: Annette Stoškus
Sav. STEFANIJA JAZERSKIS

Duoną ir įvairias skanias bulkutes kepa
BRUNO'S KEPYKLA
3339 SO. LITUANICA AVE.
Tel.: CLiffside 4-6376
Pristatome į visas krautuves ir restoranus taip pat išsiunčiam į visus artimuosius miestus.

IŠ TOLI AR IŠ ARTI PIGIAI
PERKRAUSTAU
(MOVING)
BALDUS IR ĮVAIRIUS DAIKTUS
Perkraustymas saugus, greitas ir tvarkingas. Viskas apdrausta.
ANTANAS VILIMAS
3415 So. Lituanica Ave.
CHICAGO, ILLINOIS
Tel.: FRontier 6-1882

GRADINSKAS
KRAUTUVĖ ir DIRBTUVĖ
Televizija, radijas, fonografai, lempos, baterijos, antenos.
J. G. TELEVISION CO.
2512 WEST 47th STREET
Tel.: FRontier 6-1998

PIGIAI IR SAUGIAI
PERKRAUSTAU
BALDUS
VIETOJE IR IŠ TOLIAU
K. EIDUKONIS
Turiu naują didelį sunkvežimį, specialius įrankius ir apdraudas
6930 So. Talman, Chicago 29, Ill.
Tel. GRovehill 6-7096

SAUGUS BALDŲ PERKRAUSTYMAS
iš arti ir toli
NAUJAS 1955 M. SPECIALUS DIDELIS SUNKVEŽIMIS.
Pigus, sąžiningas patarnavimas
Šaukite:
R. ŠERĖNAS
4546 SO. WOOD STREET
Chicago 9, Ill. Tel.: VI 7-2972

RAMUNĖS

Švieži Ramunės žiedai, pusė svaro $1.25: ramunių arbatą visada gerai gert. Liepos žiedai, pusė sv. $1.25: liepos žiedai yra vartojami dėl iššaukimo prakaito, puslės ligų, šalčio ir inkstų ligų. Puplaiškio lapai, pusė sv. $1.25: kartusis puplaiškis gerai nuo kepenų ligų, škarbuto, geltligės, reumatizmo ir kirminų. Trejanka, 75 cenai: trejanka nuo visokių vidurių piktybių. Prisiųsk $4.00, tai gausi viską kas čia yra pasakyta.
ALEXANDER'S CO.
414 BROADWAY
So. Boston 27, Mass.

SOPHIE BARCUS
★
RADIJO VALANDA
Iš Stoties W. G. E. S.
1390 kilocycles
Kasdien: Pirmadienį iki Penktadienio nuo 8:45 iki 9:30 ryte. Šeštadieniais nuo 8:30 iki 9:30 ryto.
Ir kas pirmadienį nuo 7:00 iki 8:00 valandos vakaro.
Sekmadienį 8:30 — 9:30 val. ryto iš stoties WOPA, 1490 kilocycles.
Tel.: HEmlock 4-2413
7121 SO. ROCKWELL ST
Chicago 29, Illinois

Everybody's taking a big look at the new 1955
Motorola TV

Better See what a BIG DIFFERENCE Motorola's BIG LOOK makes!

● It means a bigger, sharper picture. More powerful chassis. Many big, important advancements in styling and design!

● More VALUE, in other ways, too! In cabinetry, reliable performance, lastingly satisfying joy of ownership!

● Now's the time to come in! Take YOUR first Big Look at the Big Look set that's making value history!

Bigger Picture! Bigger Value! Better Performance!

Easy Terms

BIG LOOK MODEL 21K19—Mahogany finish 21" console. Extended Area screen. Lifetime Focus. Distance Selector switch. Built-in UHF-VHF antenna. Also blond, slightly more. $209.95 In blond wood

UNION APPLIANCES
101 So. Clinton Street DEarborn 2-4838
OPEN MONDAY AND THURSDAY EVENINGS

NAUJIENOS

THE LITHUANIAN DAILY NEWS

Published Daily Except Sunday by The Lithuanian News Pub. Co., Inc.
1739 South Halsted Street, Chicago 8, Ill. HAymarket 1-6100

Entered as second-class matter March 7, 1914 at the Post Office at Chicago, Ill., under the Act of March 3, 1879.

Subscription Rates:
$9.00 per year in Canada
$9.00 per year outside of Chicago
$10.00 per year in Chicago
6 cents per copy.

Užsakymo kaina:
Chicagoje—paštu:

Metams	$10.00
Pusei metų	$5.50
Trims mėnesiams	$3.00
Vienam mėnesiui	$1.25

Chicagoje per išnešiotojus:

Viena kopija	5c.
Savaitei	30c.
Mėnesiui	$1.25

Jungtinėse Valstybėse, ne Chicagoje:

Metams	$9.00
Pusei metų	$5.00
Trims mėnesiams	$2.50

Užsieniuose:

Metams	$11.00
Pusei metų	$5.50
Trims mėnesiams	$3.00

Naujienos eina kasdien, išskiriant sekmadienius. Leidžia Naujienų Bendrovė, 1739 S. Halsted Street, Chicago 8, Illinois. Telef.: HAymarket 1-6100.

Pinigus reikia siųsti pašto Money Orderiu kartu su užsakymu.

Vėl Eina Šaltasis Karas

Visos Jungtinių Valstybių, Britanijos ir Prancūzijos pastangos sumažinti tarptautinę įtampą nuėjo niekais, ir valstybės sekretorius John Foster Dulles pažymėjo NATO tarybos susirinkime Paryžiuje, kad Sovietų Sąjunga atnaujino šaltąjį karą. NATO taryba susideda iš 15 valstybių užsienio reikalų, finansų ir gynybos ministerių.

Prasidėjus jų pasitarimams pereitą ketvirtadienį sekretorius Dulles pasakė: "Stalinas mirė, bet stalinizmas ne".

Į stalinizmo kelią pasuko dabartinis "duumviratas", Nikita Chruščiov ir Nikolai Bulganin, nuvertę Malenkovą ir sulikvidavę buv. jo talkininką Beriją. Malenkovas dar tebėra valdžioje, bet pažemintas ir diskredituotas.

Rusijos atkritimas į stalinizmą išryškėjo ypač, bevažinėjant Chruščiovui ir Bulganinui Azijos kraštuose, kur juodu kiekvienoje savo kalboje puola Jungtines Valstybes, Britaniją ir kitas Vakarų tautas. Vakarų vadai dabar mato, kad susitaikinti su Rusija nėra jokios vilties.

NATO taryba svarsto vyriausios karo vadovybės pateiktus planus, kaip sustiprinti bendrąjį apsigynimą ir apsisaugoti nuo netikėto smūgio, panašaus į tą, kuris anąmet ištiko JAV Pearl Harbor bazėje. Diskusijos Paryžiuje eina sklandžiai. Maskvos diktatorių agresingumas sustiprino laisvųjų tautų vienybę.

Atgyja Anglių Pramonė

Anglių pramonė šioje šalyje per paskutinius kelerius metus merdėjo. Kasyklos užsidarinėjo arba dirbo tik dvi tris dienas savaitėje. Kaip nusmuko anglių gamyba rodo šios skaitlinės: 1947 metais buvo iškasta visame krašte 630 milijonų tonų, o pernai — 390 milijonų.

Atrodė, kad anglių pramonę visai pasmaugs naturalinių dujų (gaso) ir naftos vartojimas namų šildymui ir traukinių lokomotyvų kurui. Bet stambūs finansiniai interesai stengiasi ją vėl atgaivinti ir sako, kad jau šiemet bus iškasta anglių 460 milijonų tonų, atseit, 20 nuoš. daugiau, negu 1954 m.

Tie interesai valdo kai kurias geležinkelių linijas ir turi ryšių su didelėmis anglių kompanijomis. Jie mano, kad, įdėjus daugiau kapitalo į anglių pramonę, patobulinus gamybos techniką ir transporto priemones, anglys bus pigiausias kuras traukiniams. Be to, iš anglių daro aliejų ir degamasias dujas. Daug anglių suvartoja elektros jėgainės; vis daugiau šito kuro reikalauja sparčiai auganti chemijos pramonė ir nepaprastai išbujojusi plieno pramonė. Didėja paklausa Amerikos anglims ir užsienio rinkose; apskaičiuojama, kad jau šiemet jų eksportas bus dvigubai didesnis, negu pernai.

Visiems šitiems reikalams patenkinti anglių gamyba turi augti. Entuziastai pranašauja, kad 1960 metais ji bus pasiekus bilijoną tonų! Tada ši pramonė susilauktų negirdėto istorijoje klestėjimo.

Amerikos žemėje yra neišsemiami anglių klodai.

Nemokės Senatvės Pensijų

Socialinio saugumo (Social Security) administracija nutarė, kad komunistų partijos ir jos kontroliuojamų organizacijų tarnautojai neturi teisės gauti senatvės pensijų, mokamų pagal federalinį įstatymą. Savo patvarkymą ji remia tuo, kad komunistų partija ir jų "fronto" organizacijos yra svetimos valdžios agentūros. Federaliniai teismai patvirtino vyriausybės pažiūrą, kad tas organizacijas esmėje kontroliuoja Sovietų Rusija.

Šitas nutarimas liečia nemažą skaičių asmenų, tarnaujančių komunistų partijos, probolševikinių fraternalinių susivienijimų, literatūros ir apšvietos draugijų raštinėse, jų organizatorius ir kitokius pareigūnus.

Socialinio saugumo aktas įsakmiai draudžia mokėti pensijas arba teikti kokių kitų lengvatų svetimų valdžių tarnautojams arba agentams.

Yra ir lietuvių, kuriuos tai liečia. Nevienas jų gali nukentėti per savo neapsižiūrėjimą.

Dr. K. Grinių Atsiminus

Jei Dr. Kazys Grinius būtų gyvas, jisai būtų šiandien 89 metų amžiaus, nes 1926 metų gruodžio 17 dieną Lietuva rengėsi paminėti jo 60 metų sukaktį. Jisai tada buvo Lietuvos Respublikos prezidentas.

Dr. Kazys Grinius

Tačiau tada atsitiko kas kita. Kada Lietuvos žmonės norėjo pagerbti tautai ir valstybei nusipelniusį asmenį, ginkluoti sąmokslininkai įsiveržė nakties metu į jo butą, jį suėmė ir nuvertė teisėtą krašto vyriausybę. Dr. K. Grinius buvo priverstas "dėl tautos labo" rezignuoti.

Tai buvo skaudus smūgis lietuvių tautai. Demokratinė respublika buvo sunaikinta, ir Lietuvoje įsigalėjo diktatūra, kurios vadas paskui nesugebėjo nei pasipriešinti Rusijos bolševikų įsiveržimui, nei apsaugoti valstybės reikalus užsienyje.

Tačiau lietuviai neužmirš Dr. K. Griniaus. Yra išleistas vienas tomas jo atsiminimų; dabar yra ruošiamas spaudai antras tomas (kaina $2.00). Norintieji jį užsisakyti, tesikreipia į Dr. Kazio Griniaus Komitetą (1739 So. Halsted St., Chicago 8, Ill.)

Sukaktuvininkas Dr. P. Daužvardis

Lietuvos konsului Dr. Petrui Daužvardžiui šiomis dienomis sukako 60 metų amžiaus ir 30 metų konsularinės tarnybos. Amerikos lietuviai jį gerai pažįsta, kaip gabų, veiklų ir atsidavusį savo pareigoms asmenį; ypač gerai jį pažįsta lietuviai Chicagoje, kur jisai išgyveno jau 18 metų.

Ilgiausių metų sukaktuvininkui!

K. T. DUBYSA

POLITINIS KERMOŠIUS

Prekyba tautomis

Jungtinių Tautų organizacijos tikslas sujungti visas pasaulio tautas. 1945 metais įkuriant JT nevisos tautos buvo sujungtos ir pasidarė tos organizacijos nariais. Dėl to kas metai į JT organizaciją prašosi priimamos vis naujos tautos. Deja, didžiųjų turima veto teisė. Jei tik jai nepatinka kuri tauta, panaudoja veto teisę ir prašymas lieka nepatenkintas. Per dešimts metų Sovietų Sąjunga jau pasinaudojo daugybę kartų veto teise. Iš dabartinių 13 norinčių įstoti į JT organizaciją tautų, visos Sovietų buvo vetuotos. Šį kartą Sovietai sugalvojo naują taktiką. Jie pasiūlė penkias savo tikslams siekti palankias "laisvas" tautas, tarp kurių yra ir Išorinė Mongolija. Jei Albanija, Bulgarija, Vengrija ir Rumunija žinomos kaip satelitinės (diriguojamos iš Maskvos), tai Mongolija ir tos "kvalifikacijos" neturi. Šlykštesnio ir įžulesnio pasityčiojimo iš laisvų tautų, demokratinės laisvės principų, teisės ir teisingumo negali būti. Tiktai diplomatiniai ir politiniai sofistai šį atveją gali pateisinti.

Kas yra Mongolija?

Skaityti Mongoliją laisva, suverenine ir savistovia valstybe gali tik komunizmo santvarkos laisvės šalininkai, gal būt, "neutralieji" ir simpatikai. Tikrumoj Mongolija yra ne tik satelitas, bet pilnoje Sovietų santvarkos valdžioje viena iš jų vadinamųjų "laisvų respublikų". 1924 m. Mongolijoje buvo įvestas komunistinis režimas, kuris tebėra ir šiandien, kaip pav. "laisvose" Lietuvos, Latvijos ir Estijos "respublikose". Lygiai tos pačios "laisvės" kategorijoje, kaip jau seniai sėdinčios JT Ukraina ir Baltgudija. Ji yra Centrinės Azijos dalyje, galima skaityti, Sibiro erdvės tęsiniu. Senesniais laikais buvo faktiška Kinijos imperijos teritorijos dalis. Jos žemės plotas apima apie 600,000 kv. kl. Gyventojų turi per 900,000, priklausančių geltonajai kinų — mongolų rasei. Tikrenybėj tai yra Maskvos kontroliuojamas, valdomas ir administruojamas rajonas, gavęs tik Išorinės Mongolijos vardą, bet be jokių savistovumo ir nepriklausomumo teisių kraštas ar tauta. Ir pats didysis sofistas indas Menon, manau, nerastų pagrindo teigti, kad Mongolija yra laisva tauta ir turi "kvalifikacijas" būti JT nariu. Bet gali susimaišyti savokos — kaip Baltijos kraštai, kad jam žinomi tik Sovietų Sąjungos dalimi, bet niekados nebuvusios nepriklausomos tautos, be istorijos ir praeities. Ir tokių ambasadorių sąžiningumu siekiama teisingos ir pastovios taikos pasaulyje. Čia reikėtų priminti, kad jei Pabaltijo kraštai yra Sovietų Sąjungos dalis, tai tokia pat Anglijos dalimi yra ir jo kraštas Indija. Jei Krishna Menon skiria Lietuvą, Latviją ir Estiją sovietams, tai gal jis žino, kokiomis sutartimis, pirkimo — pardavimo aktais buvo tas padaryta? O gal jo teisėje egzistuoja Molotovo — Ribbentropo 1939 metų susitarimas? Gal jis yra kumšties ir teroro teisės šalininkas, supranta laisvę vergijos formoje? Esantieji laisvuose kraštuose Baltijos kraštų žmonės "garsųjį ambasadorių" turėtų laiškais užversti ir priversti ateityje būti objektyviu, bet nesiekti išlaikyti savo "garsumą" pataikavimu melui. Turime laisvę, ją išnaudokime, ir ne tik patį indą, bet ir laikraščių redakcijas užpilkime laiškais. Ši auka pavergtam Pabaltijo kraštui nėra sunki. Užtenka keleto centų laiškui. Jei mes tylomis šį įvykį praleisime, mes patys jam pritarsime ir ateityje tokie "ambasadoriai" dar drąsiau kalbės melo temomis ir klaidins nežinančius tikrosios padėties žmones. Menon kalbėjo sąmoningai, su tikslu ir išrokavimu, nes jo palinkimas seniai žinomas. Mūsų pareiga atskleisti Menon sąmoningą "nežinojimą" ir įrašyti į jo garbės tarnybos lapą istorijos klastojimą.

Veto teisė

Čigoniško suktumo arklių prekybai yra priemonių suvaldyti. Ją turi ir Nacionalistinė Kinijos delegacija. Mongolijos įvedimas į JT yra priedanga išstumti N. Kinijos atstovus iš JT. Per dešimt metų, ypač nuo 1948 metų, kada galutinai Kinijos žemyne įsigalėjo komunistai, Sovietai kas metai įneša reikalavimą sukeisti Kinijos atstovus. Tik JAV, Pietų Amerikos ir kai kurių Europos tautų dėka N. Kinijos atstovai nepavyko sukeisti. Šiandien, kaip matyti, JT politikos sferose ima aiškiai įsivyrauti nepalankumas N. Kinijai. Balsuojant JT politiniame komitete dėl priėmimo 18 naujų tautų į organizaciją, tik 2 pasisakė prieš. Gi 52 balsavo už priėmimą. Stebėtina, kad didysis N. Kinijos ramstis JAV suvyravo ir nuo balsavimo susilaikė su dar keturiomis valstybėmis. Aiškus JT politikoje nepalankumo N. Kinijai reiškinys. Tai aiškiai mato ir supranta N. Kinijos delegacija ir jos vadas Dr. Tingfu F. Tsiang. Savo kalboje jis įtikinančiai įrodė, kad Mongolija nėra laisva valstybė, bet prieš tiesą "užsimerkė" didelė dauguma delegatų ir balsavo už visas, kaip "turinčias kvalifikacijas, taiką mylinčias ir laisvas" tautas. Dėl N. Kinijos veto, aišku, "mainikavimas" šį kartą nepasisekė, bet gali iškilti likiminis klausimas: ar liks kitais metais N. Kinijos delegacija JT? Sovietų blokas siekia visomis priemonėmis ją pašalinti. Jei tik visuotinis susirinkimas nubalsuotų (prie šiandieninių nuotaikų visko gali būti), kad N. Kinija, kaip nevisos kinų tautos atstovas, negali Kinijai atstovauti JT ir dėl to turi jas apleisti, tada jau raudoniesiems kelias į JT yra laisvas. Tokia didelė valstybė, kaip Kinija, negali likti už JT šeimos sienų. Šis JT sunkusis bandymas iškilo ne šiandien. Jam buvo ruoštasi ilgai, ieškota geriausių progų, kol galiausiai ji ir atsirado. Ir atsirado taip geru momentu, kad gali nugalėti N. Kinijos turimą veto teisę.

Taip vyksta pasaulio taikos rūmuose politinis tautų kermošius. Jei jau seniai gavo "tarptautinį" laisvos tautos pripažinimą Ukraina, Balgudija, tai kito dešimtmečio laike gaus ir visos kitos Sovietų Sąjungos "laisvos" respublikos, rajonai, autonominės sritys ir kiti. Ir tokiu būdu Sovietai atsieks savo pagrindinio tikslo — dominavimo JT, o per jas ir visame žemės rutulyje. Nieko sau mainai, nieko sau taikos rūmai, į kuriuos žmonija sudėjo savo viltis, pasiuntė geriausius atstovus, kad jie siektų pastovios taikos, tautinio ir tarptautinio sugyvenimo; kad įgyvendintų teisingą taiką visur, visoms — didelėms ir mažoms — tautoms. Gi dešimtmečio jubiliejiniais metais taikos rūmuose vyksta priešingi darbai — tautų sukta prekyba, kuri artina ne visuotinę taiką, sugyvenimą, meilę, bet karo baisenybes, neapykantą tarp tautų, žmonių, rasių ir ideologijų.

A. D. JOTEIKIS

Lietuvos reikalai po dviejų Ženevos konferencijų (liepos ir lapkričio m.) ir kas toliau?

(Tęsinys)

Silpnoji tokio sprendimo pusė yra ta, jog Ženevoje atsisakė nuo karo, bet nenustatė procedūros, nė nesumezgė kokiai nors institucijai pagrindus ar pavedė vienai iš esamų, kuri turėtų spręsti Rytų ir Vakarų ginčus, jeigu Rytai ir Vakarai prie derybų stalo nesusitartų. Juk Vakarai derasi su Sovietais jau 10 metų ir iš tų derybų vis nieko neišeina, gal tik tiek, kad Sovietų Rusija vis ką nors laimi ir vis įgyja naujų teritorijų. Sovietai Ženevoje parodė veido šypseną, ir kai kas manė, kad ši šypsena bus pakankamas pagrindas taikiai ir objektingai spręsti visus ginčus. Ženevoje toji šypsena buvo įtraukta į "Ženevos dvasios" elementų sąrašą. Vakaruose toji šypsena buvo įvairiai sutikta, — kai kas matė Sovietų politikos persilaužimą susitarimo prasme, kiti tuo netikėjo ir tikinčius kaltino grąžinimu Roosevelto "appeasemento" politikos laikotarpio, kaltino išdavimu pavergtųjų tautų ir leidimu įsigalėti komunizmui visame pasaulyje. Paskelbtoji "Ženevos dvasia" įnešė suirutę į pasaulinės politikos raidą. Tam išsklaidyti ir aipbrėžti — Ženevos dvasios sąvokas — prezidentas Eisenhoweris rugpiūčio mėn. 24 d. (Ženeva baigėsi 23 liepos) po mėnesio laiko Philadelphijoje Advokatų Sąjungos susirinkime pasakytoje savo kalboje dėl taikos ir Ženevos pareiškė:

"Ženevos dvasia, jeigu ji turi sudaryti sveiką atmosferą taikai siekti, jeigu ši dvasia yra tikra (atvira), bet ne apgaulinga, ji turi paskatinti kiekvieną, kad pašalintų neteisėtumą, saugotų žmogaus teises ir padarytų galą pavergimams"... "mes neturime niekuomet sutikti su neteisėtumais, daromais silpniesiems ir nuskriaustiesiems, nes mes labai gerai žinome, jog vieną kartą sutikę pažeisti teisingumo principą, negalėsime patys sau reikalauti teisių. Pavergtųjų tautų priespauda negali būti ilgiau pateisinama tuo, jog ji esanti reikalinga saugumo sumetimais"... "tarptautinė politikos mašina, veikianti suvereninių valstybių ribose politiniams ir ideologiniams perversmams sudaryti, negali būti pateisinama kaipo kultūrinė veikla"... "Gal būt, priežastys tokių ar kitokių žmogaus teisių pažeidimo yra surištos su baime ir įtarinėjimais. Bet tai negali būti pateisinama. Saugodami savo ir kitų teisėtumą, mes negalime pripažinti šitos žalos dalimi taikos, kurios mes norime siekti"... (Time, Newsmagazine, Sept. 5, 1955)

Šituose žodžiuose yra apibrėžta Ženevos dvasios sąvoka, taip pat pasmerktas okupacijos principas, remiamas "saugumo sumetimais" — principas, pagal kurį *1942 m. D. Britanija, lankantis Molotovui slaptai Londone, Pabaltijo kraštus teritorialinio saugumo sumetimais pripažino de facto Sovietams* (Foster R. Dulles, "The Road to Teheran").

Viceprezidentas Richard M. Nixon š.m. spalio mėn. 18 d. JAV dienraščio Herald Tribune forum'ui Ženevos dvasią apibūdino šitaip:

"Ką reiškia Ženevos dvasia? Tas neturėtų reikšti taiką, nežiūrint kainos. Nedovanotinas ir nepripažįstamas neteisėtumas. Geriems tikslams vykdyti neturi būti lengvabūdiškai priimti pagrindan gražūs žodžiai.

Be to, yra dalykų, kurie turėtų reikšti:

a. tikėjimą, jog pasaulis įėjo į įvykių pasikeitimo erą taikos būdu, atsisakius karo kaip priemonės tautinei politikai spręst.

b. erą, kurioje mes turime stengtis taisyti neteisėtumus taikos būdu, moralės, bet ne karo jėga.

c. erą, kurioje mes kaip tauta esame nusistatę dirbti su kitomis tautomis, kad galėtume realizuoti žmonių svajones taikos būdu, abiejose pusėse geležinės uždangos, ūkio progreso, nepriklausomybės, laisvės ir lygybės srityse. Šitie faktoriai todėl yra taikos sąrašuose — Jungtinės Tautos — laisvojo pasaulio stiprybė, atomo jėga, Genevos dvasia".

Toliau Nixon'as sako:

"Suprantama, yra pavojingų sričių, į kurias negali būti neatkreiptas dėmesys. Tarp jų — ketveriopos bombos, kurios turėtų būti neutralizuotos anksčiau, nei jos sprogdamos iššauktų karą. Dirbtinis (antinatūralus) tautų padalinimas. Pavergimas Rytų Europos valstybių. Organizuojama pasaulinė veikla nuversti laisvas vyriausybes". (Žiūr. Herald Tribune, 1955 m. spalio mėn. 18 d.)

Tai vėl Ženevos dvasios sąvokos apibūdinimas.

Valstybės Sekretorius John Foster Dulles, kalbėdamas Amerikos Legionierių metiniame susirinkime Miami (spalio mėn.) apie Ženevos dvasią ir su ja surištą Sovietų Rusijos eventualios politinės linijos pasikeitimą, sako:

"... negalima pasakyti, ar Ženevos dvasia yra pagrindinis komunizmo tikslų pasikeitimas, ar tas yra tiktai komunistinis manevras". "Laimei, — sako Dulles, — *"mes turime pagrindinių materialinių ir moralinių vertybių nepasekti tos politikos"* (komunistų manevro). Todėl, — *"šiuo metu mes nesiūlome patiems nusiginkluoti tol, kol mes nebūsime tikri, jog kiti daro irgi tą patį".* Toliau Dulles sako, — *"Mes turime principus. Mūsų produktingumui ir mūsų jėgai nėra leista nesuvaržytai veikti pasaulyje. Jie yra "įkinkyti" — (įjungti) į moralės principus. Yra ir tokia mokykla, kuri moko nejungti moralės ir politikos principų. Bet tai niekad nebuvo ir nėra, ir aš meldžiuosi, kad tas niekad nebūtų Amerikos idealas. Diplomatija, kuri yra atskirta nuo moralės, atskiria taip pat ir vyriausybę nuo tautos. Mūsų tauta gali suprasti ir supras tik tokią politiką, kurią galima išaiškinti ir suprasti, išeinant iš moralės sąlygų. Politika, tačiau, paremta vien atsargia praktiškumo kalkuliacija, negali būti pateisinama".*

"Mes turime taiką. Taika yra mūsų tikslas, kurio mes su pasišventimu siekiame. Bet mes neturime niekad užmiršti, jog taika, kuri dabar yra ir kurią mes saugojame, nėra taika perkama visokia kaina. Tai yra taika nepaneigianti laisvės, pirkta tų, kurie yra pasiryžę kovoti ir mirti". Toliau sekretorius Dulles sako, — *"Prieš porą metų aš sakiau — 'jeigu įvykiai rutuliuojasi kovų linkme, supraskime tai aiškiai iš anksto, tada, gal būt, mums nereikės kovoti. Kongreso nusistatymas buvo pritaikinti šitą doktriną Formozos klausimui'.*

MUTUAL FEDERAL SAVINGS & LOAN ASSN.

SAVINGS INSURED UP TO $10,000

MUTUAL FEDERAL SAVINGS

pataria:

1. Nepraleiskit visų uždirbtų pinigų. Taupykit nors dalį.
2. Pinigams padėti nereikia važinėti. Juos galite pasiųsti paštu. Mes apmokėsime pašto išlaidas.
3. Planingas taupymas visados moka gerus dividendus.

2202 W. CERMAK ROAD
VIrginia 7-7747
JOHN J. KAZANAUSKAS, Pres.

Chartered and Supervised by the U. S. Government

ĮSTAIGOS VALANDOS: Kasdien nuo 9-tos ryto iki 5 val. vakaro. Ketvirtadieniais nuo 9-tos ryto iki 8 val. vakaro. Šeštadieniais nuo 9-tos val. ryto iki 1 valandos po pietų. Trečiadieniais visai neatidaroma.

APSIRŪPINKIT KALĖDŲ ŠVENTĖMS

IŠ ANKSTO PIGIAU NUSIPIRKDAMI VIETOJ ARBA IŠNEŠIMUI VIETINIUS IR UŽSIENINIUS GĖRIMUS LIETUVIŠKOJ ALKOHOLINIŲ GĖRIMŲ KRAUTUVĖJ

MONARCH LIQUORS

3529 So. Halsted St. Tel.: YArds 7-6054
Sav. A. ir J. NAUJOKAI
Niekad neimami taksai ★ Užeikite įsitikinti
VISADA ŠALTI UŽKANDŽIAI

PASIMATYKIT SU STANLEY LITVINU

APIE JŪSŲ INSULIACIJOS PROBLEMAS

Dabar yra laikas įrengti savo namą žiemai.

Mes turime išdirbtą reputaciją pilno pasirinkimo A-1 rūšies stako lentų ir namams materiolų.

CARR-MOODY LUMBER COMPANY
3039 SOUTH HALSTED STREET Tel.: VICTORY 2-1272
STANLEY LITWINAS, Mgr. — LIETUVIAI SALESMONAI.

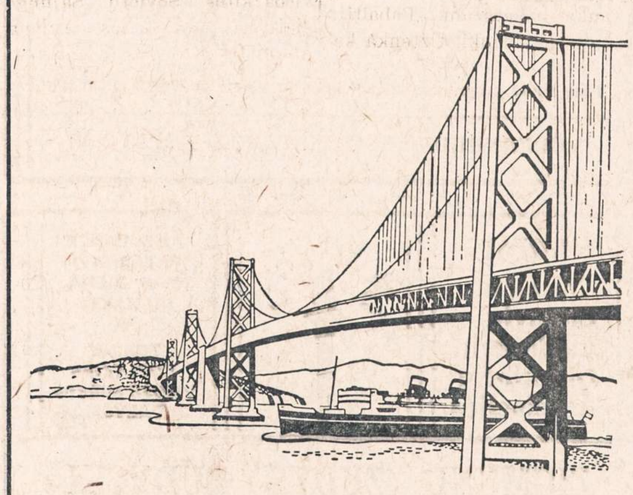

SAUGI - PATIKIMA

Universal Savings

Pastatyta ant tvirtų pamatų

32 metus tarnavome Jums ir Jūsų kaimynams. Didžiuojamės, sudarę didelę taupytojų šeimą, kuria noriai aptarnaujame. Kreipkitės į mus savo finansiniais reikalais. Jums bus suteikta draugiška, žinančio žmogaus pagalba.

Universal Savings sąskaitų dividendai, mokami kas 6 mėnesius, šiuo metu yra aukštesni, negu kitur.

FEDERAL HOME LOAN BANK SYSTEM MEMBER

Esame Federal Savings and Loan Insurance Corporation narys.

Santaupos apdraustos iki $10,000.00

FEDERAL SAVINGS AND LOAN INSURANCE CORPORATION — SAFETY OF YOUR SAVINGS — INSURED UP TO $10,000

Universal Savings & Loan Association

1800 SOUTH HALSTED STREET
Chicago 8, Illinois

ADOLFAS BALIŪNAS

Kas žinotina taupymo sąskaitą atidarant

(Tęsinys)

Bendroji — Tenancy in common — sąskaita

Du ar keli asmenys susitarę gali atidaryti vieną bendrą sąsakitą, kuri iš karto priklausys keliems ją atidariusiems asmenims, bet pinigus iš tokios sąskaitos galima išimti tik visų sąskaitos dalyvių parašais. Jei, pavyzdžiui, tokią sąskaitą atidaro vyras ir žmona, tai pinigus galės išimti tik jų abiejų parašais. Vienam iš sąskaitos dalyvių mirus, išmokėjimas iš tokios sąskaitos sulaikomas, kol teismas paskirs testamento vykdytoją ar administratorių mirusiojo dalyvio turtui globoti. Čia kartais būna sunku nustatyti mirusiajam nariui priklausančią tokioje bendroje sąskaitoje likusių pinigų dalį. Dažnai prileidžiama, kad bendros — Tenancy in common — sąskaitos dalyviai turėjo pinigų po lygiai, bet kartais gali būti ir kitaip.

Globos — Trust — sąskaitos

Kai kieno nors turtui globoti teismas paskiria administratorių, testamento vykdytoją ar globėją, tai taupymo bendrovėje gali būti globojamojo vardu atidaryta Globos ar Trust sąskaita. Pinigai iš tokios sąskaitos gali būti išmokami teismo paskirtiems asmenims. Administratoriai, testamentų vykdytojai ar globėjai už savo veiksmus yra atsakomingi prieš teismą, kuriam turi patiekti pilną savo veiklos piniginę apyskaitą.

Bet pilietis gali atidaryti globos sąskaitą ir be teismo. Kiekvienas asmuo gali būti legališkai paskirtu kieno nors sąskaitos globėju. Šios rūšies sąskaitos ypač rekomenduotinos mažamečiams ar globos reikalingiems asmenims. Taupymo bendrovės turi visą eilę globos (Trust) sąskaitoms atidaryti formų. Mažamečio vardu atidarytą globos sąskaitą, kol mažametis pasieks legalaus amžiaus, tvarko globėjas. Globos sutarty aiškiai pasakoma kam priklauso sąskaitoje padėti pinigai ir kaip ir kada jie turi būti išmokėti. Globėjui mirus numatoma tvarka paskirti kitą globėją.

Globos ar t. v. Trust Account labai tinka įvairiems tautos ar kultūros reikalams steigiamiems fondams. Tų sąskaitų svarbi ypatybė yra tai, kad jie nepriklauso nuo juos valdančių asmenų likimo. Vienam globėjui mirus numatyta tvarka skiriamas kitas globėjas, kuris vykdo Trust account atidarytojo ar fondo steigėjo pavedimą. Pavyzdžiui, asmuo gali Taupymo bendrovėje atidaryti Trust account padėti į tą sąskaitą tam tikrą sumą pinigų su tikslu, kad kasmet iš tos sumos būtų duodama stipendija (scholarship) vienam lietuviui studentui studijuoti kurioje nors kolegijoj ir panašiai. Šios rūšies sąskaitos ypač tinka Tarnautojų pensijų fondams kurių veikimas yra ilgesnis nei vieno žmogaus amžius. Vienam tokio Trust Account globėjui mirus, automatiškai skiriamas kitas, kuris tęsia pirmojo darbą.

Visiems, kurie norėtų saugiai ir ilgesniam laikui pasidėti didesnę sumą į Taupymo bendrovę yra verta pasitarti su tos bendrovės pareigūnais apie sąlygas atidaryti Trust account, nes tai yra pati lanksčiausioji ir geriausiai pasirinktam tikslui tarnaujanti taupymo sąskaitos forma.

P. O. D. sąskaitos

Visai nesenai, būtent 1955 m. liepos 5 d. Illinois legislatūroje Springfielde priimtas naujas įstatymas "Savings and Loan Act" įvedė dar vieną naują taupymo sąskaitų rūšį, būtent: Išmokėjimo po mirties sąskaitą — Payment on Death Account arba trumpai P.O.D. sąskaitą. Pagal šį naująjį įstatymą leidžiama atidarant sąskaitą pasirašyti susitarimą, kad sąskaitoje padėti pinigai po taupytojo mirties būtų išmokėti nurodytam asmeniui. Naujas įstatymas leidžia taupymo bendrovėm išmokėti nurodytam asmeniui. Naujas įstatymas leidžia taupymo bendrovėms, taupytojui mirus, be kreipimosi į teismą ir be visos kitos kartais labai komplikuotos procedūros sąskaitoje likusius pinigus išmokėti mirusiojo taupytojo nurodytam asmeniui. Tik įstatymui pasirodžius kai kurie teisininkai pareiškė abejonių dėl įstatymo naujai įvestų P. O. D. sąskaitų konstitucingumo. Mat, tie nuostatai prieštarauja Illinois valstybės paveldėjimo įstatymui. Todėl kai kurie advokatai spėja, kad jei šis klausimas kiltų Aukščiausiame Teisme, tai galimas teismo neigiamas pasisakymas dėl P. O. D. sąskaitų. Kol šis reikalas nebus galutinai išaiškintas bendrovės susilaiko atidarinėti šios rūšies sąskaitų, nors paklausa tokioms sąskaitoms yra didelė ir jos kai kuriais atvejais tikrai patogios.

Išvada

Iš pateiktos taupymo sąskaitų apžvalgos matome, jog vienos ar kitos rūšies taupymo sąskaitos pasirinkimas kartais gali turėti didelės svarbos į padėtų sąskaitoje pinigų likimą. Todėl prieš atidarant taupymo sąskaitą, ypač kai norima pasidėti didesnė suma pinigų ilgesniam laikui, visuomet patartina pasitarti su taupymo bendrovės atsakomingu pareigūnu, kuris patars, kuri sąskaitos rūšis labiausiai atitiks taupytojo numatytam uždaviniui.

(Galas)

— **Lietuvos Kariuomenės Kūrėjų-Savanorių Sąjungos** Centro Valdybos nariui A. Jodkai pasitraukus, buvo nutarta pakviesti kandidatą. Ta proga pertvarkyta ir visa valdyba. Dabar pasiskirstyta pareigomis: Dr. K. Gudaitis — pirmininkas, J. Liepinaitis — vicepirmininkas, M. Klikna — sekretorius, V. Rekus — kasininkas ir Jz. Grybauskas — narys. Centro Valdybos reikalais kreiptis: M. Klikna, 3359 N. Kolmar Ave., Chicago 41, Ill. Tel. KI 5-2870.

— Berankiai, pekojai lietuvia karo invalidai tremtyje laukia Tavo pagalbos Ar[illegible]

Salomio Markwenas palaidojus

Po sunkios ir ilgos ligos, sulaukusi senatvės, atsiskyrė iš gyvųjų tarpo Salomio Markwenas. Po gedulingų apeigų Šv. Kryžiaus bažnyčioje iškilmingai tapo palaidota Šv. Kazimiero Kapinėse gruodžio 10 d.

Velionė buvo gimusi ir augusi Lietuvoj. Buvo padori, gera motina, ištikima vyro žmona. Dėl didelio darbštumo turėjo pavargusią širdį. Sirgo 12 metų, turėjo atakų be skaičiaus. Visa paraližuota, negalėjo valgyti nei kalbėti. Visi sąnariai iškraipyti dėl arthrytis.

Skausmuose mirė, išbadėjusi, nebegalėjo nieko praryti. Mirė kaipo kankinė. Garbė jos vyrui Antanui, kuris taip rūpestingai sargino visą laiką ir taip iškilmingai palydėjo savo brangiausią draugę. Ypatinga pagarba, dukrai Elzbetai, kuri susilaikė nuo vedybų: visą savo gyvenimą paaukojo beslaugydama motiną. Teko matyti, kas žodžiais sunku aprašyti. Tikroji artimo meilė. Vargiai kitą tokią dukrą ir vyrą galima būtų surasti audringame mūsų pasaulyje.

Ona Dovydienė

CRANE SAVINGS & LOAN ASSN.
2555 WEST 47th STREET LAfayette 3-1083
B. R. Pietkiewicz, prez.; E. R. Pietkiewicz, sekr. ir advokatas
Mokame aukštus dividendus. Kešiuojame čekius. Parduodame ir išperkame valstybės bonus. Taupytojams patarnavimai veltui
ATIDARYKITE SĄSKAITĄ ŠIANDIEN. — APDRAUSTA IKI $10,000.
Darbo valandos: pirmad. ir ketvirtad. nuo 9 iki 8 val. vakaro; antradienį ir penktadienį nuo 9 iki 5; trečiadienį uždaryta. O šeštadienį nuo 9 val. iki vidudienio.

Kalėdų Šventės metuose didžiausios, o "Nidos" knygos rinkoje pigiausios!

ŠVENČIŲ DOVANOMS YRA TINKAMIAUSIOS "NIDOS" KNYGŲ KLUBO, ANGLIJOJE, IŠLEISTOS KNYGOS:

1 — Gustave Flaubert PONIA BOVARY, vertė Alė Rūta. Romanas — 243 pusl.
2 — Petronėlė Orintaitė GROŽVYLĖS MEILĖ. Apsakymai ir apybraižos — 165 pusl.
3 — PIRMASIS NEPRIKLAUSOMOS LIETUVOS DEŠIMTMETIS. Žymiųjų asmenų atsiminimai iš 1918—1928 m. — 175 pusl.
4 — V. Alantas SVETIMOS PAGAIRĖS. Novelės, apsakymai, feljetonai — 255 pusl.
5 — M. Vaitkus "TVANAS". Senovinių amžių apysaka—205 pusl.

Turime ir ankščiau išleistų "Nidos" knygų. Jos visos švenčių proga tekainuoja tik po vieną dolerį! Užsakymus siųsti:

J. JANULAITIS
4510 So. Hermitage Ave. Chicago 9, Illinois

KALĖDŲ DOVANOMS

DRABUŽIŲ, BALTINIŲ, PATALYNĖS, RANKŠLUOSČIŲ

PIGIAU KAIP KITUR LIETUVIŠKOJE KRAUTUVĖJE

Joseph's Dry Goods Store

3218 So. Halsted Street

DIDELIS PASIRINKIMAS VYRAMS, MOTERIMS IR VAIKAMS: marškinių, kojinių, nosinių, darbo kelnių; sukneliių, skarelių, baltinių; antklodžių, paklodžių, užvalkalų ir kitko.

Now! Your Favorite Foods FRIED to PERFECTION with the new

Sunbeam CONTROLLED HEAT Automatic FRYPAN

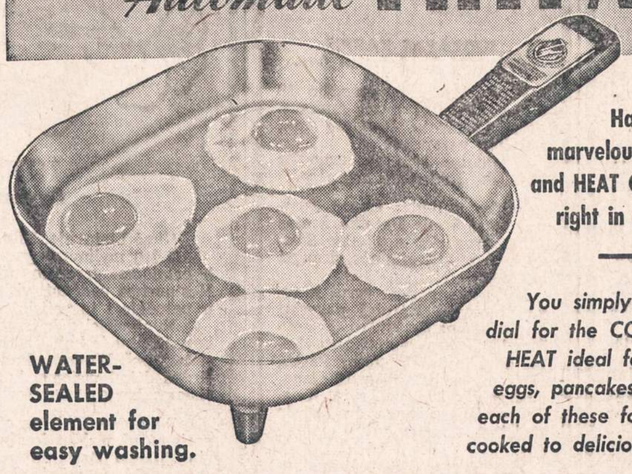

Has the marvelous FRY-GUIDE and HEAT CONTROL DIAL right in the handle.

You simply set the dial for the CONTROLLED HEAT ideal for bacon, eggs, pancakes, etc., and each of these foods will be cooked to delicious perfection.

WATER-SEALED element for easy washing.

LEO BERMAN HARDWARE and APPLIANCES
1638 West 63rd Street HEmlock 4-6800
(1 block West of Ashland on 63rd Street)
3422 Michigan Ave. East Chicago, Ind.
Phones: WATERFALL 8-8400 EAST CHICAGO 5611
OPEN MONDAY AND THURSDAY EVENINGS

NORBUT MEN'S SHOP

3358 S. Halsted Street

Lietuviška Krautuvė

PIRKITE VYRAMS KALĖDŲ DOVANAS PAS NORBUTĄ

- Arrow balti marškiniai $3.95
- Kaklaraiščiai nuo ..... $1.50 iki $3.50
- Odinės pirštinės nuo ..... $2.95 iki $7.95
- Kojinės—pora nuo ..... 39c. iki $2.50
- Sportiniai marškiniai nuo ..... $2.65 iki $6.95
- Kelnės .... nuo ..... $5.50 iki $13.95

Taipgi ir daugiau smulkių dovanėlių, kaip diržų, nosinių, apatinių baltinių ir piniginių.

Duodame kalėdines dėžes.

A. TVERAS
Laikrodžiai ir Brangenybės
Pardavimas ir Taisymas
2646 WEST 69th STREET
Tel.: REpublic 7-1941

P. & J. JOKUBKA
TV, DEIMANTAI IR LAIKRODŽIAI
Pardavimas ir Taisymas
4102 Archer Ave., at Mozart
Chicago 32, Ill. — Tel.: LA 3-8617

Padėkime artimiesiems Lietuvoje ir Sibire

Priimame žodžiu ir raštu pilnai apmokėtus medžiagų, avalynės, maisto ir vaistų užsakymus, parinktus iš katalogų, išvalome ir persiunčiame vartotus drabužius į Lietuvą, SSSR teritorijas ir visą Europą. Turime didėlį patyrimą visame Amerikos žemyne. Garantuojame 100%.

Siuntinius išsiunčiame kasdien. Lietuviškas ir sąžiningas patarnavimas.

Dirbame 6 dienas savaitėje: 8:30—6:30 val.

PATRIA GIFT PARCEL CO.
3741 West 26th Street
Chicago 23, Ill.
CRawford 7-2126
(Skelb.)

Vyrai gali pasirinkti tarnybą

— Primenu visiems jauniems vyrams, kad High School baigusieji gali pasirinkti vieną iš 87 techninių mokyklų pirma, negu jie bus prisaikdinti karo tarnybai, — pareiškė Master Sergeant Anthony Bujanowski, kuris vadovauja Armijos ir Aviacijos Rekrutavimo Įstaigai, esančiai 1831 Blue Island Avenue.

Rekrutavimo Įstaiga dabar yra atdara pirmadienio ir ketvirtadienio vakarais iki 9:30 P. M., kad dirbantieji arba kitais dalykais užimti jaunuoliai galėtų į ją užeiti ir pasiteirauti. Informacijų taip pat galima gauti, jei patelefonuosite TA 9-2[illegible]

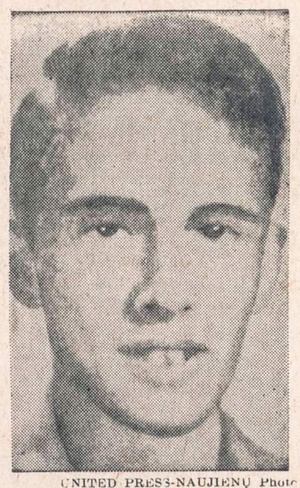

UNITED PRESS-NAUJIENŲ Photo

Septyniolikmetis John Fallone iš Ford City, Pa., nušovęs tėvus ir dėdę 15-metės mergaitės Gladys Small, atsisakiusios su juo draugauti. Mergaitė irgi buvo kritiškai sužeista.

Piliečių Klubo veikla

Amerikos Lietuvių Piliečių Pašalpos Klubo priešmetinis svarbus susirinkimas įvyks šį sekmadienį gruodžio 18 d. Hollywood salėje, 2417 W. 43 St., pradžia 1 val. popiet. Visi klubo nariai,-ės ir kurie norite prisirašyti prie klubo prašomi atvykti. Kadangi klubas yra pašalpinė organizacija, tai, aišku, yra daug reikalų, kuriuos susirinkimas turės išspręsti. Be to, turės būti ir valdyba išrinkta 1956 metams.

Klubas yra vienas iš pirmųjų, kurie tęsia užsibrėžtą kultūrinį darbą ir pasižymi labdara bei aukomis geriems tikslams. Užtad klubas pasidarė populiari organizacija vietos lietuvių tarpe. Manau, nepadarys klaidos prisirašę prie klubo visi tie, kurie mėgsta apšvietą, tvarkingi ir gerai lietuviškai nusiteikę (ne komunistai).

Praeitas susirinkimas praėjo geroj nuotaikoj. Prie klubo prisirašė tik viena narė, būtent, Jadvyga Rumbutis, gyvenanti 4537 S. Halsted St. Ji ten turi didelį namą ir nuomoja pavienius kambarius. Narys p. Frank Zickus geram ūpe ir jis vis dar suranda naujų klubui narių.

Klubo metinis parengimas, kuris įvyko spalio 30 d. davė 111 dol. 70 c. pelno. Klubiečiai gerai pasidarbavo parengime. Kiti gi nemažai išplatino biletų iš anksto. Pavyzdžiui, klubo raštininkė B. Žemgulienė, su savo mamytės pagalba išplatino 60 biletų, tai sudaro $75.00. Kiti mažiau išplatino.

Šiuo laiku randasi keletas sergančių narių. Antanas Jonikas, kuris ilgai sirgo ir tebeserga, visos pašalpos iš klubo neėmė, dešimt dolerių dovanojo klubui. Pranešta, kad Kazimierą Karpį ištiko didelė nelaimė. Jam nupiauta koja. Nariai, reikšdami nuoširdžią užuojautą, suaukojo $21.00.

Dar buvo iškeltas klausimas sergančių narių reikalu. Mat, kai kurie nariai,-ės susirgę daug vėliau praneša klubo raštininkei apie savo susirgimą arba netiksliai praneša. Pagal klubo patvarkymą raštininkė tik tuomet užrašo sergančiu, kai gauna per paštą laiškutį ir susirgimo diena skaitoma nuo laiškučio antspaudo. Taigi, susirgę nariai,-ės visuomet panaudokit laiškutį. Kitoki pranešimai nepriimtini. Taip darant bus išvengta nesmagumų. **Reporteris**

Lengva paskelbti skelbima Naujienose

Paprastą "Classified" skelbimą tabai lengva paskelbti NAUJIENOSE. Jis reikia aiškiai parašyti ant lapo popieriaus ir pasiųsti tokiu adresu:

NAUJIENOS
1739 SO. HALSTED ST.
Chicago 8, Illinois

Reikia apskaičiuoti, kad laiškas laiku pasiektų dienraštį. Kas nesuspėja laiško parašyti skelbima gali pranešti telefonu Reikia paskambinti HAymarket 1-6100, pasakyti, kad norite paskelbti skelbimą ir pranešti skelbimo turinį. NAUJIENŲ tarnautojos jį užrašys ir suteiks visas reikalingas informacijas. Skelbimai turi pasiekti dienraštį prieš 4 val. vakaro, jei norite, kad būtų išspausdinti rytojaus NAUJIENOSE. Šeštadieniais skelbimai priimami iki 12 val. Sekmadieniais — iki 11 val. ryto.

Cicero

Susivienijimo Lietuvių Amerikoje 301 kuopa turėjo savo susirinkimą šio mėn. 12 d. Liberty svetainėje. Nariai,-ės buvo kviečiami atvirukais, tad kiekvienas turėjo atsilankyti, bet to nebuvo. Vien mokesčių mokėtojų turėjo ateiti apie penkiasdešimt.

Kol prieita prie rinkimų ir nominacijų, tai liko maža dalis, ir jų balsai pasidalino taip: prezidentui K. J. Kalinauskui 20; viceprez. P. P. Dargiui 20; sekretoriui M. J. Vinikas 20; iždininkui Norai Gugienei 19; iždo globėjams — J. Maceinai 17, E. Mikužiūtei 8 ir S. Briedižiui 7; Dr. kvotėjui Dr. S. Biežiui 12 ir Dr. Pilkai 6. Radosi ir keletas kitų, kurie gavo po vieną — du balsu.

Kuopos valdyba 1956 metams: pirm. J. Tarulis, padėjėjas S. Paulauskas, nutarimų sekret. J. Chinikas, finansų sekret. ir organizat. K. P. Deveikis, iždininku K. Genis, du iždo globėjai — A. L. Matul ir K. Vasiliauskas, maršalka K. Spitlius, Dr. kvotėjas Dr. Tallat-Kelpša.

Kuopos susirinkimai bus laikomi Liberty svet., kas antras pirmadienis kiekvieno mėnesio.

6-tos apskrities delegatai visiems metams: J. Tarulis, M. Tribičius, A. L. Matulis, Step. Paulauskas, K. P. Deveikis, K. Vasiliauskas, Ona Deveikienė.

Iškeltas klausimas dėl M. Biržiškos nelaimės. Be ginčų paskirta penki doleriai iš kuopos iždo ir J. M. Kazlauskas $5.00. Gailą, neatsirado daugiau geraširdžių.

Draugystė Lietuvos Kareivių turės savo priešmetinį susirinkimą šį sekmadienį, 18 d., 1:30 popiet, Liberty svet. Kaip kareiviai laikosi drausmės, punktualiai renkasi ir atsiveda naujų. O naujieji visuomet pageidaujami, kaip sergančiam naujas kraujas. Draugijos be naujų jėgų nyksta. Naujiems ateiviams proga palaikyti jas. Draugystės Kareivių pirmininkas K. Šimkus, naujosios kartos žmoguš, turi plačią pažintį tarp naujų ateivių, tad turėtų jo klausyti. **D.**

— Kas miręs, o negimęs? — Atsakymas MĮSLIŲ KNYGOJE. Knygą gausite Naujienose tik metu!

Help Fight TB

Buy Christmas Seals

a. ✝ a.

FLORENCIJA SLUŽAS
gyv. 4232 S. Maplewood Ave.

Mirė 1955 m. gruodžio 16 d., 8:30 val. ryto, sulaukusi pusės amžiaus. Gimusi Lietuvoje, Panevėžio apskr., Naujamiesčio parapijoje, Baibukėlių kaime.

Amerikoj išgyveno 55 metus.

Paliko nuliūdę: vyras Juozapas, du broliai: vienas Stanislovas, kitas Vladas ir jo du vaikai: sūnus Edward Miller ir duktė Irene Platkus; pusseserė Maitaitienė, brolienė Petronelė Služienė ir jos vyras Jonas; Jonas Čiaunas ir jo žmona ir daug kitų giminių, draugų bei pažįstamų.

Kūnas pašarvotas Petro Bieliūno koplyčioje, 4348 So. California Ave.

Laidotuvės įvyks pirmadienį, gruodžio 19 d., 8:30 val. ryto. Velionė bus lydima iš koplyčios į Nekalto Prasidėjimo parapijos bažnyčią, o po gedulingų pamaldų bus laidojama Šv. Kazimiero kapinėse.

Visi a. a. Florencijos Sliužas giminės, draugai bei pažįstami nuoširdžiai kviečiami dalyvauti laidotuvėse ir suteikti jai paskutinį patarnavimą ir atsisveikinimą. Nuliūdę lieka:

Vyras, Broliai ir kiti Giminės.

Laidotuvių direkt. Petras Bieliūnas. Tel.: LAfayette 3-3572.

a. ✝ a.

MATIJOŠIUS SAKALAUSKAS
gyv. 3943 W. 64th Street

Mirė 1955 m. gruodžio 14 d., 7:20 val. vak., sulaukęs pusės amžiaus. Gimęs Lietuvoje, Raseinių apskr., Kražių parapijoje, Kalvių kaime.

Amerikoj išgyveno 48 metus.

Paliko nuliūdę: sūnus Matijošius, marti Patricija, anūkai Diana ir Ronald: sesuo Morta Martin, sesers vaikai Sally Remling, Joseph ir Anthony Martin ir Mary Janis; daug kitų giminių, draugų bei pažįstamų.

Priklausė Chicagos Lietuvių Draugijai ir Amerikos Lietuvių Piliečių Parcel Post Klubui.

Kūnas pašarvotas koplyčioje, 6845 So. Western Ave.

Laidotuvės įvyks pirmadienį, gruodžio 19 dieną, 9:00 val. ryto velionis bus lydimas iš koplyčios į St. Nicholas of Tolentine bažnyčią, o po gedulingų pamaldų bus laidojamas Šv. Kazimiero kapinėse.

Visi a. a. Matijošiaus Sakalausko giminės, draugai ir pažįstami nuoširdžiai kviečiami dalyvauti laidotuvėse ir suteikti jam paskutinį patarnavimą ir atsisveikinimą. Nuliūdę lieka:

Sūnus, Marti, Anūkai ir Sesuo.

Telef.: YArds 7-1138.

FRANK GOZA
gyv. 1902 So. Union Ave.
(pirmiau gyv. Roselande)

Mirė 1955 m. gruodžio mėn. 15 dieną, ryte, sulaukęs pusės amžiaus. Gimęs Lietuvoje, Raseinių apskr., Tytuvėnų parap., Tolučių kaime.

Amerikoj išgyveno 43 metus.

Paliko nuliūdę: duktė Julia Kubina ,žentas Joseph, 3 anūkai; pusbrolis George Minkus su šeima ir kiti giminės, draugai bei pažįstami.

Kūnas pašarvotas Petro Gurskio koplyčioje, 659 W. 18th St.

Pirmadienį, gruodžio mėn. 19 dieną, 8:30 val. ryto velionis bus lydimas iš koplyčios į Devo Apvaizdos parapijos bažnyčią, o po gedulingų pamaldų bus laidojamas Šv. Kazimiero kapinėse.

Visi a. a. Frank Goza giminės, draugai ri pažįstami nuoširdžiai kviečiami dalyvauti laidotuvėse ir suteikti jam paskutinį patarnavimą ir atsisveikinimą.

Nuliūdę lieka:

Duktė, Žentas, Anūkai, Pusbroliai ir kiti Giminės.

Laid. direkt. Petras Gurskis. Telef.: SEeley 3-5711.

AMBROSE CIJUNSKIS
3637 So. Halsted Street

Mirė 1955 m. gruodžio 15 d., 8:00 val. ryte. Gimęs Lietuvoje, Mažeikių apskr., Tirkšlių parap., Balienų kaime.

Amerikoj išgyveno 45 metus.

Paliko nuliūdę: sesuo Uršulė Swažas, švogeris Antanas, sesers duktė Julia Swažas ir Harriet Loan ir jos šeima; sesers sūnus Juozapas Novicky su šeima ir kiti giminės, draugai bei pažįstami.

Kūnas pašarvotas Antano M. Phillips koplyčioje, 3307 South Lituanica Ave.

Pirmadienį, gruodžio 19 dieną, 8:30 val. ryto bus lydimas iš koplyčios į Šv. Jurgio parapijos bažnyčią, o po gedulingų pamaldų bus laidojamas Šv. Kazimiero kapinėse.

Visi a. a. Ambrose Cijunskis giminės, draugai ir pažįstami nuoširdžiai kviečiami dalyvauti laidotuvėse ir suteikti jam paskutinį patarnavimą ir atsisveikinimą.

Nuliūdę lieka:

Sesuo, švogeris ir Giminės.

Laidotuvių direkt. Antanas M. Phillips. Tel.: YArds 7-3401.

4 metų mirties sukaktis

JUOZAPAS KARPIS
gyv. 6934 So. Artesian Ave.

Mirė 1951 metų gruodžio 18 dieną, sulaukęs pusės amžiaus. Gimė Lietuvoje, Raseinių aps., Eržvilko parapijoje.

Palaidotas 1951 m. gruodžio 22 d. Šv. Kazimiero kapinėse.

Paliko nuliūdę: žmona Zuzana, duktė Stella Mažeika, žentas Alex, švogerka Agnieška Smagurienė ir kiti giminės, draugai bei pažįstami.

Mūsų brangiajam vyrui ir tėvui Juozapui Karpiui pagerbti bus laikomos Šv. Mišios Gimimo Panelės Švč. parapijos bažnyčioje, esančioje Marquette Parke, 1955 m. gruodžio mėn. 18 dieną, 6:00 val. ir 9:00 val. ryto. Kviečiame visus gimines, draugus ir pažįstamus atsilankyti į pamaldas.

Mes Taves, Mūsų Brangiausias, niekuomet neužmiršime. Tu pas mus jau nebesugrįši, bet mes anksčiau ar vėliau pas Tave nueisime. Tebūna Tau lengva ši žemelė.

Nuliūdę lieka:

Žmona, Duktė, Žentas, Švogerka ir kiti Giminės,

"NAUJIENAS" SKAITO VISŲ SROVIŲ ŽMONĖS: DARBININKAI, BIZNIERIAI, PROFESIONALAI, DVASININKAI, VALSTYBININKAI, MOKSLININKAI JIE ŽINO, KAD "NAUJIENOS" PADUODA TEISINGIAUSIAS ŽINIAS IR GERIAUSIUS RAŠ

PIRKITE JAV TAUPYMO BONUS

METINIS MIRTIES PRISIMINIMAS

JONAS TIKUTIS
Gyvenęs Chicagoje

Mirė 1954 m. gruodžio 18 d., sulaukęs 61 metų amžiaus.

Palaidotas gruodžio 22 dieną, Lietuvių Tautinėse kapinėse.

Tebūnie lengva ir ramu Tau, Jonai, ilsėtis.

BRONĖ ir J. TAMAI

SUSIRINKIMŲ IR PARENGIMŲ

Amerikos Lietuvių Piliečių Pašalpos Klubas laikys savo priešmetinį susirinkimą gruodžio 18 d., 1 val. po pietų, Hollywood svetainėje, 2417 W. 43rd Street. —**P. J. Petraitis,** rašt.

North Side Balfo 4-to skyr. svarbus susirinkimas įvyks sekmad., gruodžio 18 d., 12:30 val. po pietų Šv. Mykolo parapijos salėje, 1644 Wabansia Ave. Bus naujos valdybos rinkimas ir daug kitų reikalų. Valdyba skyriaus kviečia visus narius ir Balfo rėmėjus susirinkime dalyvauti.

—**Bronius Tubelis,** sekr.

MARY VALATKA-LUCAS
(pagal tėvus Jucus)
gyv. 3255 So. Lowe Ave.

Mirė 1955 m. gruodžio 14 d., 11 val. vakare, sulaukusi pusės amžiaus. Gimusi Lietuvoje, Telšių apskr., Rietavo parapijoje.

Amerikoj išgyveno 43 metus.

Paliko nuliūdę: duktė Ona Probstfield, žentas Jack, anūkas Robert (US Air Force) ir daug kitų giminių, draugų bei pažįstamų.

Priklausė Keistučio Klubui, Chicagos Lietuvių D-jai ir Teisybės Mylėtojų Draugijai.

Kūnas bus penkt. 7 val. vak. pašarvotas George F. Rudmino koplyčioj, 3319 S. Lituanica Ave.

Pirmadienį, gruodžio 19 dieną, 1:30 val. po pietų velionė bus lydima iš koplyčios į Lietuvių Tautines kapines.

Visi a. a. Mary Valatka giminės, draugai bei pažįstami nuoširdžiai kviečiami dalyvauti laidotuvėse ir suteikti jai paskutinį patarnavimą ir atsisveikinimą. Nuliūdę lieka:

Duktė, Žentas, Anūkas ir kiti Giminės.

Laidotuvių direkt. George F. Rudminas. Tel.: YArds 7-1138.

Lituanistikos Instituto tikrajam nariui

PROF. PRANUI SKARDŽIUI

jo žmonai Marijai mirus,
nuoširdžią užuojautą reiškia

Lituanistikos Institutas

Penkerių ir pusės ir aštuonerių metų mirties sukaktis

KAZIMIERAS PAŽERSKAS
Gyvenęs Roselande

Mirė 1950 metų birželio 11 d., sulaukęs 53 metų ir jo duktė Eleanor Sokol-Pažerskaitė, gyv. Roselande, mirė 1947 metų gruodžio 18 d., sulaukusi 25 metų amžiaus.

K. Pažerskas gimęs Lietuvoje, Eleanor Sokol gimusi Chicagoje.

Palaidoti Šv. Kazimiero kapinėse.

Paliko nuliūdę: žmona ir motina Marijona Pažerskienė, daug giminių, draugų bei pažįstamų.

Mes Jūsų, Mūsų Brangiausieji, niekuomet neužmiršime. Jūs pas mus jau nebesugrįšite, bet mes anksčiau ar vėliau pas Jūs nueisime. Tebūna Jums lengva ši žemelė.

Nuliūdę lieka: **žmona ir Motina ir Giminės.**

Padėka

IGNACAS MIKAITIS
Gyveno 5629 So. Wood Street

Gimė Lietuvoje. Kilo iš Šiaulių apskr. Kuršėnų parap., Kubilių km.

Mūsų mylimas vyras ir tėvas mirė 1955 metų gruodžio mėn. 4 d. ir palaidotas gruodžio mėn. 7 dieną Šv. Kazimiero kapinėse, Chicagoje. Mes norime padėkoti visiems, kurie suteikė jam paskutinį patarnavimą ir palydėjo į jo poilsio vietą.

Nuoširdžiai dėkojame didžiai gerbiamiems kunigams: kun. Griniui, kun. Stašiui ir kun. Lukošiui, kurie atlaikė gedulingas pamaldas už jo sielą. Ypač dėkojame kun. Griniui, kuris palydėjo velionį į kapus. Nuoširdus dėkui visiems, kurie užprašė Šv. Mišias už jo sielą. Dėkojame visiems, kurie pasiuntė velioniui gėlių. Dėkojame varg. Stepui Sodeikai.

Dėkojame Knights of Columbus Cardinal Mundelein Council 3024 nariams už maldas koplyčioje. Dėkojame grabnešiams, nariams Lietuvių Piliečių Darbininkų Pašalpinio Klubo ir visiems, kurie pareiškė mums liūdesio valandoje užuojautą.

Dėkojame laidotuvių direktoriui John F. Eudeikiui, kuris maloniu patarnavimu atėmė mums rūpesčius tose liūdesio ir skausmo valandose. Dėkojame visiems laidotuvėse dalyvavusiems, kuriems atskirai neturime galimybės padėkoti. Visiems, visiems nuoširdus dėkui.

O tu mūsų mylimas vyre ir tėveli, ilsėkis ramybėje.

Liūdi:

Žmona Anna Mikaitis Sūnus Felix su šeima, Augintinė Ruth Sinanis su šeima ir kiti Giminės.

URBA Gėlės Mylintiems Vestuvėms Banketams Laidotuvėms Papuošimams.
GĖLININKAS
4180 ARCHER AVENUE
Tel.: LA 3-5800 arba LA 3-5870

GUŽAUSKŲ
BEVERLY HILLS GĖLINYČIA
GĖLĖS VISOMS PROGOMS
2443 W. 63rd STREET
Telefonai: PR 8-0833 ir PR 8-0834

GĖLININKAS
(PUTRAMENTAS)
Linksmumo arba liūdesio valandoje Gražiausios Gėlės ir Vainikai. Antkapių papuošimai ir sezoninės kapams gėlės.
ROY R. PETRO (Putramentas)
5519 So. Harlem Avenue
POrtsmouth 7-9020

LOVEIKIS Siunčiam Gėles Telegramu | Visas Pasaulio Dalis.
KVIETKININKAS
Gėlės Vestuvėms, Banketams ir Pagrabams.
3316 So. Halsted St. YArds 7-7308

LIŪDESIO VALANDOJE ŠAUKITE
MAŽEIKA & EVANS
LAIDOTUVIŲ DIREKTORIAI
3 ATSKIROS VĖSINAMOS KOPLYČIOS
6845 S. Western Ave. RE 7-8600-8601
Gyvenantiem kitose miesto dalyse gausim koplyčią arčiau jūsų namų.

A. PETKUS
LAIDOTUVIŲ DIREKTORIUS
6812 So. Western Avenue
1410 South 50th Avenue
CICERO, ILLINOIS
TELEFONAI:
GRovehill 6-2345-6 • TOwnhall 3-2109
KOPLYČIOS VISOSE MIESTO DALYSE

John F. Eudeikis
LAIDOTUVIŲ DIREKTORIUS
Seniausia ir Didžiausia Laidojimo Įstaiga
AMBULANCE DIENĄ IR NAKTĮ
4605-07 So. Hermitage Avenue
Tel.: YArds 7-1741—1742 ir LAfayette 3-9851
★
4330-34 So. California Avenue
Telefonas: LAfayette 3-0440
Mūsų radio programos šeštadieniais 9:15 ryto iš WGES, 1390 kil.
MODERNIŠKOS AIR-CONDITIONED KOPLYČIOS

NARIAI Chicagos Lietuvių Laidotuvių Direktorių Asociacijos
AMBULANCE PATARNAVIMAS DIENĄ IR NAKTĮ.
★
TURIME KOPLYČIAS VISOSE MIESTO DALYSE.

ZIGMUND (ZUDYK) ZUDYCKI
1646 W. 46th STREET Phone: YArds 7-0781

STEPONAS C. LACKAWICZ
2424 WEST 69th STREET REpublic 7-1213
2314 WEST 23rd PLACE VIrginia 7-6672

PETRAS P. GURSKIS
659 WEST 18th STREET Phone: SEeley 3-5711

ALFRED VANCE
177 WOODSIDE RD., Riverside, Ill. Tel.: OL 2-5245

PETRAS BIELIŪNAS
4348 S. CALIFORNIA AVE. Phone: LAfayette 3-3572

GEORGE F. RUDMIN
3319 S. LITUANICA AVE. Tel.: YArds 7-1138-1139

P. J. RIDIKAS
3354 S. HALSTED STREET Phone: YArds 7-1911

LEONARD BUKAUSKAS
10821 S. MICHIGAN AVE. Phone: COmmodore 4-2228

VASAITIS - BUTKUS
1446 S. 50th AVE., Cicero, Ill. Phone: OLympic 2-1003

ANTANAS M. PHILLIPS
3307 LITUANICA AVENUE Phone: YArds 7-3401

GARSINKITĖS "NAUJIENOSE"

SOLIDARUMO MOKESČIO KLAUSIMU

Jau kelintą kartą skaitome spaudoje apie JAV Lietuvių Bendruomenės solidarumo mokesčio paskirtymo reikalą. Šitas klausimas iškilo viešai tik po pirmojo LB Tarybos suvažiavimo New Yorke. Tuo reikalu jau pasisakė keletas asmenų. Kiti dar tyli ir laukia naujųjų LB įstatų pakeitimo. Tą darbą atlieka tam reikalui išrinktoji komisija. Treti duoda patarimus Tarybos ir komisijos nariams, kurie po Naujųjų Metų, suvažiavę į antrąjį Tarybos suvažiavimą, jau viešai svarstys tokių įstatų pakeitimus bei darys jų papildymus. Ir tame posėdyje įstatai bus galutinai priimti.

Nario teisė — klausti ir patarti

Kai spaudoje negrinėjama mūsų organizacijos reikalai, tai kiekvieno nario teisė ir pareiga yra domėtis tuo reikalu ir susidaryti savo nuomonę. Dabar spaudoje iškilo principinis klausimas: mokėti ar nemokėti Altui nustatytą įstatuose 40% surinkto solidarumo mokesčio? Į šitą klausimą turime lengvą atsakymą. Kol veikia senieji LB įstatai, tokį mokestį turime mokėti. Tačiau paklauskime apylinkių ir pasiteiraukime apygardose, ir pačiame centre, kiek tokių mokesčių yra sumokėta Altui? Manau, kad gausime labai paprastą atsakymą: beveik nieko! Jei taip, tai kam reikalinga ta visa polemika spaudoje?

Simbolinės reikšmės reikalas

Lietuvių Bendruomenė sunkiai organizuojasi. Kiekvienam darbui yra reikalingi pinigai. Trūksta patiems lėšų numatytiems kultūriniams ir lietuvybės išlaikymo darbams atlikti. Dažniausiai pačių apylinkių kasos tuščios ir nėra būdų joms pripildyti. Tuomet nieko negalima pradėti planuoti ir pakenčiamai veikti. Daug gražių norų ir sumanymų pasilieka tik popieryje užrašyti. Daugumas narių nėra patenkinti tokia solidarumo mokesčio paskirstymo tvarka ir laukia greitesnio įstatų pakeitimo.

Mes patys, Lietuvių Bendruomenės nariai, esame įstatų rašytojai ir vykdytojai. Simbolinės reikšmės dalykus, kaip Altui solidarumo mokesčio mokėjimą, reikalinga tuojau iš įstatų išbraukti, nes Lietuvių Bendruomenė yra savarankiška organizacija ir niekam neprivalo mokėti jokių mokesčių.

Chicagos Apygardos nutarimas

Šitas solidarumo mokesčio paskirstymo klausimas jau buvo iškeltas ir Chicagos apygardos metiniame suvažiavime, kuriame dalyvavo apie 100 atstovų. Tuomet daugelis kalbėtojų labai griežtai pasisakė prieš tokį solidarumo mokesčio paskirstymą. Kiti stebėjosi, kaip Lokas galėjo įrašyti tokį § įstatuose, kai Lietuvių Bendruomenė veikia savarankiškai ir nepriklausomai? Visos politinės organizacijos turi būdų ir priemonių gauti aukų, o Lietuvių Bendruomenė turi skirti visas savo pajamas tik lietuvybės ir kultūrinių reikalų išlaikymui. Tada buvo nutarta daryti pastangų, kad įstatai būtų pakeisti ir solidarumo mokestis būtų teisingiau paskirstytas.

Alto reikšmė ir parama

Lietuvių Bendruomenės nariai supranta Alto reikšmę mūsų tėvynės vadavimo darbe. Alto darbai ir padėtos pastangos Lietuvos laisvinimo byloje yra labai dideli ir reikšmingi. Dabar jie sunku ir įvertinti, bet tai bus padaryta tik po Lietuvos išlaisvinimo.

Todėl nereikia suprasti, kad Lietuvių Bendruomenės nariai yra nusistatę prieš Altą ir nenori jo remti. Priešingai — tame pačiame suvažiavime Chicagoje buvo iškelta mintis, kad kiekviena LB Apylinkė turi surengti Vasario 16 dienos minėjimą savo apylinkėje ir visą gautąjį tą dieną pelną paskirti Altui. Šitokia parama būtų paprasta ir teisinga. Ją turėtų padaryti kiekviena LB Apylinkė tuojau po didžiojo Vasario 16 d. minėjimo. Tuomet būtų papraščiau ir teisingiau išspręsta solidarumo mokesčio paskirstymo klausimas, dėl kurio daugiausia polemikos ir kyla, o į naujuosius Lietuvių bendruomenės įstatus solidarumo mokesčio paskirstymo klausimą visai būtų galima nerašyti. Tai galėtų padaryti pati Taryba.

A. Gintneris

DR. VYDŪNO VARDO STUD. SKAUTŲ ŠALPOS FONDUI

aukojo už Kalėdines atvirutes šie rėmėjai: $15.00 — G. Dragunevičius iš University of Connecticut.

Po $5.00: M. Vaitėnas ir G. Juškėnas iš Clevelando; L. Heiningas (Detroit); Dr. S. Biežis, Dr. L. Griniutė ir A. Urbonas iš Chicagos.

Po $4.00: A. Jagutienė (Chicago).

Po $3.00: J. Grišmanauskas (Cicero); A. Mantautas (Brockton, Mass.); V. Vaškys (Baltimore); ir Čikagiškiai: J. Mažeika, Dr. A. Maciūnas, Dr. V. Tauras, A. Didžiulis, E. Zabarskas, Dr. J. Leseckas, A. Vengris, ir A. Ščiukaitė.

Aukos siųstos per Vyt. Šliūpą, P O. Box 3533, Merchandise Mart Station, Chicago 54, Illinois.

Visiems aukščiau minėtiems aukotojams ir kitiems rėmėjams reiškiamas studentiškas-skautiškas Ačiū.

Iš Keistučio Klubo pastogės

Gruodžio 4 d. Hollywood salėj įvyko Keistučio Pašalpos Klubo priešmetinis susirinkimas. Šis susirinkimas buvo kiek gausesnis. Visa valdyba buvo savo pareigose. Susirinkimą pradėjo ir vedė pirmininkas, Antanas Valonis.

Parengimų komisija, kurią sudarė Julia Pocienė, Mečys Krasauskas, Bronius Klemka ir Al Lietuvnikas, pranešė, kad parengimas lapkričio 6 d. nusisekęs gerai. Programą atliko "Ateities" šokėjai ir moksleivių kanklininkų ansamblis. Pelno liko per 300. dolerių.

Finansų sekretorius B. Shotas pranešė, kad mirė Adomas Markauskas. Jis buvo vienas senesniųjų klubo narių, nuo pat klubo įsteigimo.

Klubo valdyba 1956 m. aklamacijos būdu perrinkta tą pati, išskyrus iždo globėją. J. Gurgždui atsisakius, jo vieton išrinktas P. Ališauskas.

Veiklioji parengimų komisija sutiko būti ir kitiems metams. Prie jos pririnkta veikli klubietė p. M. Langienė. Į knygų patikrinimo komisiją išrinkti J. Sholteman, B. Klemka ir P. Ališauskas.

Metinis Klubo susirinkimas įvyks sausio 1 d., Hollywood salėje. Prasidės pirmą valandą.

J. K.

Lankėsi J. Matulionis

Penktadienį atvyko iš Toronto naujasis Vyriausiojo Lietuvos Išlaisvinimo Komiteto pirmininkas, p. J. Matulionis, ir atsilankė "Naujienose". Svečias ketina praleisti Chicagoje kelias dienas ir pasikalbėti su Amerikos Lietuvių Tarybos Vykdomuoju Komitetu; po to vyksiąs į New Yorką, kur jo laukia kiti Vliko prezidiumo nariai.

Sudaryti prezidiumą iš trijų narių Vlikas nutarė savo posėdžiuose New Yorke lapkričio mėn. ir jo pirmininku išrinko p. Matulionį, kuris dvejus metus buvo Kanados Lietuvių Bendruomenės valdybos pirmininkas. Jį pažįsta daugelis amerikiečių, kuriems teko būti Kanadoje.

Pasikalbėjime su ALT sekretorium Dr. P. Grigaičiu svečias išreiškė viltį, kad Vliko santykiai su Altu bus pagrįsti, kaip iki šiol, nuoširdaus susitarimo ir bendradarbiavimo dvasia.

Pasitaręs su ALT pareigūnais Chicagoje ir su Vliko vadovaujančių organų atstovais New Yorke, p. Matulionis žada vykti bent dvejetui mėnesių į Europą, norėdamas detališkai susipažinti su esančiųjų tenai Vliko įstaigų darbais.

— Vokietijoje 683 lietuviai džioviniininkai laukia mūsų pagalbos. Aukokime jiems šio vajaus

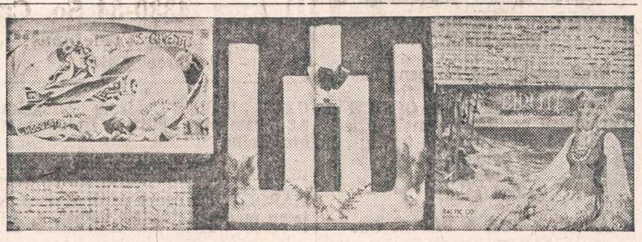

GERIAUSIA DOVANA ŠVENTĖMS

Lietuviški šokoladiniai saldainiai: **Darius-Girėnas, Gedimino Stulpai ir Birutė.**

Kalėdų Eglutei papuošti, Naujuosius Metus sutinkant ir kitokiems lietuviškiems parengimams — tik Lietuviški Saldainiai.

Mūsų Lietuviškų Saldainių prašykit kekvienoje lietuviškoje maisto parduotuvėje, arba parašykit tiesiog gamintojams:

BALTIC CO., P. O. Box 96 (337 Union Ave.), Brooklyn 11, N. Y.
Chicagos miestui ir Illinois Valstijai mūsų atstovas:
D. JURJONAS, 3524 So. Halsted St., Chicago 9, Ill. Tel. BI 7-3371.
Linkime linksmų Kalėdų Švenčių ir laimingų Naujų Metų!

At AMERICAN FURNITURE

SHEAFFER'S

NEW SNORKEL® PENS

SPECIAL OFFER

SHEAFFER'S ADMIRAL Snorkel Pen with smooth-writing 14K gold point, regularly $10.00 Now only $7.95

SHEAFFER'S SARATOGA Snorkel Pen with gold-filled trim, hand-ground 14K gold point, regularly $11.95. Now only $9.95

Wonderful writing value! Give these fine Sheaffer's Snorkel Pens at great savings. Come in today.

American Furniture and Radio Stores

1523 N. Milwaukee Ave. HUmboldt 6-5000

OPEN MONDAY AND THURSDAY EVENINGS

SIUNTINIAI Į LIETUVĄ

Angliški 100% vilnos audiniai vyriškiems ir moteriškiems drabužiams, paltams ir kt. Įvairiausios rūšies maistas. Vaistai.

Visi sovietų valdžios muitai užmokami čia.
Siuntinių gavėjams nereikia nieko primokėti.

T. KUCZEWSKI & CO.
4036 SO. RICHMOND STREET Tel.: FRontier 6-6399
CHICAGO 32, ILLINOIS
Ofisas atdaras: Nuo pirmadienio iki šeštadienio, nuo 9 val. ryto iki 8 val. vakaro.

JUCUS SISTERS RESTAURANT
NAUJAI DABAR ATIDARYTAS
Galima gauti rūgščių kopūstų ir kitų skanių lietuviškų valgių. Atidarytas per visą naktį.
29 METAI TOJE PAČIOJE VIETOJE.
1608 W. 47th St. Tel. LA 3-9670

Pirkite Kalėdų Dovanas iš BUDRIKO

¼ CARAT OF DIAMONDS

Blu-Ray

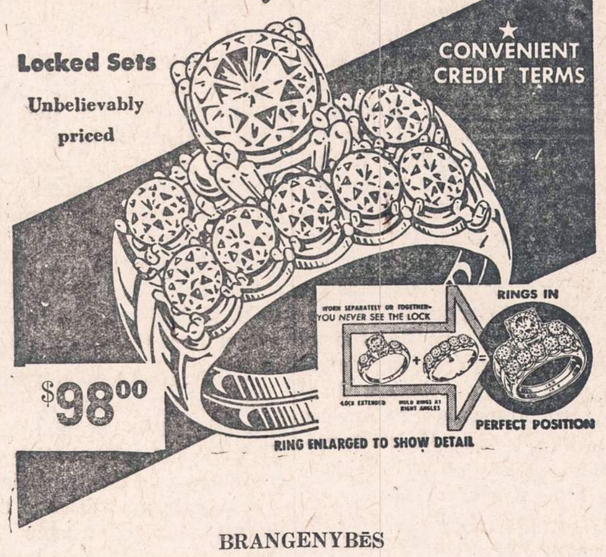

BRANGENYBĖS

Deimantai, auksiniai žiedai, perlai, jewelry, sidabro indai, rašomos mašinėlės, plunksnos, photo aparatai, patefonai, tape rekorderiai, lagaminai, toasteriai, lietuviškos plokštelės, su gegute laikrodžiai.

RANKINIAI LAIKRODĖLIAI

Bulova, Gruen, Elgin, Longines-Wittnauer, Benrus. Visokios prekės, tinkamos dovanoms. Mažos radios, lėlės, vežimėliai, žaislai. blanketai.

TELEVIZIJOS

visų žymiausių išdirbysčių: Admiral, Zenith, Philco, RCA-Victor ir kitų. Su linksmų švenčių linkėjimais.

PAS BUDRIKĄ VISKĄ PIRKSITE UŽ PIGIAU, GERAS PREKES IR LENGVAIS IŠMOKĖJIMAIS.

Jos. F. Budrik Furniture, Inc.
3241 So. Halsted St. Tel.: CAlumet 5-7237
Krautuvė atidara kožną dieną iki Kalėdų nuo 9 val. ryto iki 9½ vakare. Sekmadieniais nuo 10 val. ryto iki 5 vakare.

Budriko Lietuviška Radijo Valanda leidžiama kiekvieno ketvirtadienio vakarą nuo 6:00 iki 7:00 val. iš WHFC radijo stoties, 1450 kilocycles. Su žymiais dainininkais ir orkestru.

Lietuvių Taupymo ir Skolinimo Bendrovių Lygos Nariai

kuriose kiekvieno santaupos yra apdraustos iki $10,000.00, o namų paskolos duodamos lengvomis sąlygomis.

CHICAGO SAVINGS & LOAN ASSN.
6234 SOUTH WESTERN AVE. CHICAGO 36, ILLINOIS

CRANE SAVINGS & LOAN ASSN.
2555 WEST 47th STREET CHICAGO 32, ILLINOIS

DISTRICT SAVINGS & LOAN ASSN.
3430 SOUTH HALSTED STREET CHICAGO 8, ILLINOIS

UNIVERSAL SAVINGS & LOAN ASSN.
1800 SOUTH HALSTED STREET CHICAGO 8, ILLINOIS

Chrysler --- Neužmirštama Kalėdų Dovana

Galite pirkti be pinigų
Nereikės mokėti iki ateinančių metų

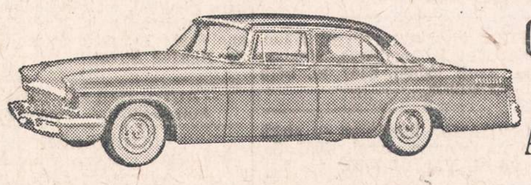

Chrysler - puikiausias ir tobuliausias Amerikoj automobilis

BALZEKAS MOTOR SALES, INC.
CHRYSLER — PLYMOUTH DISTRIBUTOR
4030 Archer Avenue VIrginia 7-1515

BUICK'AS
LIETUVIŠKAS
AUTOMOBILIS

Nuo 1924 iki 1955

AUKŠTAS DIVIDENDAS UŽ TAUPOMUS PINIGUS -- PILNAI APDRAUSTAS IR PELNINGAS SAUGUMAS -- PATARNAVIMAI VELTUI VISIEMS MŪSŲ NARIAMS

Štai kodėl apsimoka taupomus pinigus padėti į CHICAGO SAVINGS AND LOAN ASSOCIATION: 1. Pas mus visi indėliai yra apdrausti iki $10,000.00. 2. Pas mus taupomi pinigai buvo ir yra išmokami pagal pareikalavimą. 3. Per 31 metus CHICAGO SAVINGS visada 100% išmokėjo taupytojams indėlius ir visada mokėjo aukštesnį dividendą, negu dauguma kitų finansinių įstaigų. 4. Pas mus taupytojai gali iškeisti čekius, apmokėti geso, elektros, telefono sąskaitas, Real Estate ir Income Tax mokesčius ir visas kitas bilas mūsų Special Money Order čekiais. Mes nieko neskaitome už šiuos patarnavimus. 5. Parduodame ir keičiame valstybės bonus. 6. Teisingomis sąlygomis duodame paskolas ant perkamų namų.

Pas mus yra šie taupymo skyriai: optional, investmentų, vakacijų, Christmas Club ir **Bonus Savings.**
Kviečiame visus taupyti šioje pačioje progresyviškiausioje lietuvių taupymo bendrovėje.

CHICAGO SAVINGS AND LOAN ASSOCIATION
6234 South Western Avenue JOHN PAKEL, Prezidentas GRovehill 6-7575

VALANDOS: Pirmadieniais nuo 12 iki 8 val. vakaro. Antradieniais ir Penktadieniais nuo 9 iki 4 valandos po pietų. Ketvirtadieniais nuo 9 iki 8 val. vakaro. Trečiadieniais uždaryta visą dieną. Šeštadieniais nuo 9 ryto iki 2 val. po pietų.

PRADĖK TAUPYTI ŠIANDIEN, - TURĖSI RYTOJ!

TAIGI PRADĖK TAUPYTI ŠIOJE LIETUVIŠKOJE ĮSTAIGOJE.
Kiekvieno taupytojo indėliai yra apdrausti iki $10,000.00.

BRIGHTON SAVINGS and LOAN ASS'N.
4071 Archer Ave. Tel.: LAfayette 3-8248
(į vakarus nuo California Avenue)
CHARLES ZEKAS, Secretary
OFISO VALANDOS:
Pirmad., Antrad., Penktad. ir Šeštadieni 9:00 ryte iki 4:30 val. po pietų.
Trečiad. 9:00 ryte iki 12 val. dieną. Ketvirt. 9:30 ryte iki 8:00 val. vak.

GARSINKITĖS NAUJIENOSE

TRUMPAI

★

— **Jonas Bildušas,** 57 E. 99th St., Chicago 28, Ill., buv. Lietuvos St. Seimo narys ir 1940—41 metais kankintas bolševikiniame kalėjime, bylą dėl V. Vaitiekūno rašinio politikos žurnale "Lietuva" Nr. 7 perdavė žinomai advokatų firmai Doty and Johnson, 30 No. La Salle St., Chicago, Ill. Advokatai parašė laišką Liet. Laisvės Komiteto pirmininkui V. Sidzikauskui ir pasiūlė iki š. m. gruodžio 31 d. tinkamai atšaukti "Lietuvoje", "Drauge" ir "Naujienose" J. Bildušo liudijime Kersteno Komitetui V. Vaitiekūno įžiūrėtąjį 5-jo Amendmendo šešėlį. "Lietuvą" redaguoja J. Audėnas, Dr. Br. Nemickas ir V. Vaitiekūnas, leidžia Liet. Laisv. Komitetas.

— **Balys Dundulis ir Kazys Šerepėka** išvyko gruodžio 11 dieną traukiniu dviejų savaičių atostoginėn kelionėn. Aplankys Omahą, San Francisco, Los Angeles ir kitas įdomesnes šio krašto vietoves. Chicagon sugrįš tik Kalėdų šventėms.

— **Elenos ir Grožvydo Lazauskų** dukrelę Almą pakrikštijo gruodžio 11 d. Krikštatėviai buvo Ingrida Tamošiūnaitė ir Liudas Šmulkštys, jr. Krikštynose svečiavosi Grybai, Mackevičiai, Tamošiūnai, Urbeliai, Burbai ir kiti.

— **Liet. Valst. Liaudininkų Sąjungos** vadovybės rinkimai šiuo metu vykdomi korespondenciniu keliu. Į C. K-tą iš Chicagos išstatyti G. J. Lazauskas, M. Mackevičius, L. Šmulkštys ir kiti. Rinkimų komisijos adresas: J. Ruokis, 4605 S. Paulina St., Chicago 9, Ill., telef. BI 7-1190. Liet. Valstiečių Liaudininkų Sąjunga, kaip Tarpt. Ūkininkų S-gos (International Peasant Union) narys, įregistruota JAV Teisingumo Departamente.

— **Vytautas Šliupas,** 4016 So. Artesian Ave., Chicago, Ill., tel. VI 7-0570, jau yra surinkęs per 30 savo tėvo Dr. Jono Šliupo leidinių. Jei pas ką dar yra užsilikę velionio Dr. J. Šliupo knygų, rankraščių ar kitokių leidinių maloniai prašomi apie tai pranešti minėtu adresu.

— **Lietuvių Studentų Klubas** De Paul universitete papuošė net dvi kalėdines eglutes lietuviškais, iš šiaudelių padarytais, ornamentais. Universiteto laikraštis įsidėjo eglutės fotografiją su platoku aprašymu. Klubo nariai susilaukia daug pagyrimų iš lektorių ir kolegų studentų. Eglutės papuošimui daug padėjo žinoma veikėja Rožė Maziliauskienė, paskolindama daug tikrai meniškų papuošalų ir pamokydama studentus juos pagaminti.

— **Antanas Tveras,** registr. laikrodininkas Marquette Parke, persikėlė į naujas patalpas ir atidarė laikrodžių, brangenybių ir kitų panašių dalykų krautuvę. Naujas adresas: 2646 W. 69th Street. Tel. RE 7-1941.

— **J. Janulaitis,** 4510 S. Hermitage Ave., sako, jog knyga yra geriausia ir vertingiausia Kalėdų ir Naujų Metų dovana. J. Janulaitis yra "Nidos" knygų klubo atstovas Chicagoje, pas jį gaunami visi to klubo leidiniai. Kiekviena knyga tekainoja vieną doleri. Neseniai "Nida" išleido Gustave Flaubert "Ponia Bovary", P. Orintaitės "Grožvylės meilė", V. Alanto "Svetimos pagairės" ir kitų gražių apsakymų, romanų.

— **Dail. Juozas Pautienius,** kuris prieš dvi savaites buvo sužeistas ir paguldytas Mac Neil Memorial ligoninėje Berwyn'e, jau tiek pašveiko, kad galėjo būti parvežtas į namus toliau gydytis. Jisai gyvena 5300 W. 23 Pl., Cicero, Ill.

— **Šeštadieninė pradžios mokykla atidaroma** Aušros Vartų parapijoje. Mokykla steigiama tiems vaikams, kurie gyvena nelietuviškose kolonijose ir negali lankyti lietuviškų pamokų. Tėvai turėtų susirūpinti savo vaikų auklėjimu ir leisti į tokią mokyklą. Kreiptis mokyklos reikalu į LB Šviet. Tarybos pirmininką M. Krikščiūną, 5543 S. Winchester Ave., Chicago 36, Ill.

— **Chicagos Lietuvių Teatras** gerai pasirodė pereitą šeštadienį ir sekmadienį. Publikos buvo pilna salė, bet galėjo būti ir pilnas antras aukštas. Jaunimas neparodė tinkamo dėmesio mūsų teatro atidarymo metu. Tačiau manoma, kad jisai gausiai atsilankys po švenčių, kai šitas įdomus vaidinimas bus pakartotas Lietuvių Auditorijoje trečią kartą. Tuomet bus šokiai ir baras. Vėliau teatras žada aplankyti ir kaimyninius miestus.

— **Lietuvių Prekybos Namai,** Furniture Center, Inc., 3224 S. Halsted St., jau pasipuošė Kalėdų švenčių proga. Gauta daug naujausių prekių. Kalėdų senis jau atvažiavo su tūkstančiais žaislų vaikams. Jisai greitai pradės dalinti dovanas visiems vaikams, kurie tiktai atsilankys su savo tėvais į krautuvę.

— **Lietuviai tėvai** ir lietuviškų mokyklų mokytojai pageidauja, kad sekmadieniais lietuviškose parapijose 9 val. būtų mokyklinio amžiaus vaikams lietuviškos pamaldos su trumpu lietuviškos dvasios pamokslėliu. Tuo reikalu sielojasi LB Chicagos Apygardos valdyba ir Švietimo Taryba, bet pirmoje eilėje pataria tartis su lietuvių tėvų vaikais, mokytojais ir klebonais, kurie šitą klausimą galėtų lengvai išspręsti ir sutvarkyti, kaip vietos lietuvių parapiečių pageidavimą. (G.)

— **Žiniomis iš Lietuvos,** Žaliosios valsčiaus, Vilkaviškio aps., ūkininkai: Jašinskai, Kudžmai, Kemerzūnai, Barniškiai, Senkai, Grinevičiai, Misiukevičienė ir daug kitų, prieš keletą metų jau apsigyveno Sibire. Mirė Lietuvoje: Kačergius, Bubnaitis, J. Misiukevičius, Danilevičiai ir kiti.

— **"Dainos" savininkas** inž. A. Semėnas, 3130 S. Halsted St., pataria nelaukti paskutiniųjų dienų, nes jau ir dabar kai kurių televizijos aparatų modelių prieš šventes nebegalima gauti iš fabrikų.

— **Dail. Jurgis Šapkus** daro dekoracijas Danutės Lipčiūtės vaidinimui "Petrukas teisme". To veikalo režisorė yra aktorė Ona Petravičiūtė. Meninę programą atlieka Moksleivių Tautinis Ansamblis. Dailininkui talkininkauja ansambliečių tėvai F. Valinskas ir V. Galvydis. Veikalas pirmą kartą bus suvaidintas vaikų didžiosios šventės proga gruodžio 18 d., 3 val. po pietų Lietuvių Auditorijoje.

— **Šiomis dienomis susirgo** mūsų mylimos dainininkės Genovaitės Giedraitienės motinėlė Olga Šidiškienė. Ligonės duktė ir vyras Juozas kartu su dukraitėmis Genovaite ir Almute daro viską, kad jų motina ir motinėlė kuo greičiausia pasveiktų ir sustiprėtų. To linki p. Šidiškienei visos jos draugės bei pažįstami.

Here is the Road that leads you to a Merry Xmas!

Join one of our Xmas Clubs now!

25c per week for 50 weeks	$ 12.50
50c per week for 50 weeks	25.00
$1.00 per week for 50 weeks	50.00
2.00 per week for 50 weeks	100.00
3.00 per week for 50 weeks	150.00
5.00 per week for 50 weeks	250.00
10.00 per week for 50 weeks	500.00
20.00 per week for 50 weeks	1000.00

Union National Bank of Chicago

11108 So. Michigan
Chicago 28, Ill.

Member of Federal Deposit Insurance Corp.

Join the GROUND OBSERVER CORPS
CALL CIVIL DEFENSE

CLASSIFIED ADVERTISEMENTS

BUSINESS CHANCES
Biznio Progos

PARDUODAMA pilnai įrengta užkandžių krautuvė, pasėkmingai biznį vedusi 13 metų. Biznis geras, bet partneriai nesutaria, todėl ir parduoda. 669 W. 18th Street. CAnal 6-9389.

PERSONAL
Asmenų Ieško

PO Kalėdų pirmą savaitę važiuoju į New Yorką, galiu nuvežti 4 žmones. Prašau skambinti telefonu RE 7-1223 arba kreiptis 6828 S. Maplewood Ave.

Kaip rašyti savo kongresmenams

(Illinois Mokesčių Mokėtojų Federacija, Hooverio skyrius, 79 W. Monroe St., Chicago 3, Ill., duoda nurodymų, kaip rašyti savo kongresmenams)

Kiekvienas Illinois pilietis turi du senatorių — Everett Dirksen ir Paul Douglas — ir vieną atstovą (representative) Kongrese, vieną senatorių ir tris atstovus Springfielde. Šitie vyrai buvo rinkti piliečių, kad atstovautų jų reikalus. Ir jie tikrai atstovauja. Dar geriau būtų, jei žmonės dažniau informuotų juos ir pasisakytų, ko iš jų norima. Tad dažniau rašykime jiems laiškus. Laiškai daug daugiau pasitarnaus, jei bus prisilaikoma šių taisyklių:

1. Rašyk tik vienu reikalu ar nusistatymu, nieko daugiau nekrauk į tą laišką. 2. Išdėstyk pagrindinę savo pažiūrą ar samprotavimus dėl dalyko, kuriuo kreipėsi. 3. Nerašyk pagal bet kokių laiškų formas ar pavyzdžius. Duok savo idėjas ir savu būdu. Tai greičiau ir stačiau prie tikslo. Nuoširdus laiškas didesnio dėmesio susilaukia. 4. Būk draugiškas ir mandagus. Venk įžeidimų ir tulžies. 5. Nevartok nuorašų (carbon copies). Kiekvienam rašyk atskirai. 6. Įrašyk "thank you", nors kartą pažymėk, kodėl, kada bent vienas iš tų vyrų yra jums patikęs. Jie dažnai puolami, kritikuojami ir retai pagiriami. 7. Nepamiršk aiškiai, įskaitomai pasirašyti ir duoti savo adresą.

Jei pasiliksi tylįs dėl svarbiųjų reikalų, kurie liečia jus, jūsų miestą ir jūsų tautą, tad nepeik įstatymų leidėjų, jei bus balsuojama ne taip, kaip jūs pageidaujate. Peik pats save.

—o—

Daug gerų progų praleista

Įgudusios ir politiką žinančios įstaigos nurodymai ir patarimai gali ir turi būti vartojami Lietuvos ir lietuvių tautos gynimo reiaklu. Mūsų inteligentai ir plunksną valdą žmonės turėtų daugiau rašinėti ir savo nuomonę pareikšti bei faktus pateikt. Tam progų yra labai daug.

Senatorius Knowland buvo iškėlęs gerą mintį Pabaltijo valstybių reikalu. Jį reikėjo apipilti pritarimo ir padėkos laiškais. Ta pačia proga buvo galima ir reikėjo parašyti daugybę laiškų spaudai. Kai kurie iš jų būtų buvę išspausdinti, o kiti būtų padėję redaktoriams lietuvių nuomones pajusti, ir gal, progai pasitaikius, jas paremti.

Tą patį buvo galima padaryti ir ryšium su sovietų delegacijos rezoliucija apie tremtinius.

Viceprezidentas Nixon gerai pakalbėjo New Yorke. Jam buvo galima parašyti padėkos laiškus.

Prieš 4 Didžiųjų Konferenciją Genevoje buvo gera proga parašyti State Departamentui ir laikraščiams.

Laiškai, kaip aukščiau nurodyta, turi būti trumpi ir į reikalą. Jie gali reikšti daugiau, negu ilgi straipsniai arba ilgos kalbos sau. **L. K.**

— Buvę tremtiniai, nepamirškite likusių niūriose stovyklose savo draugų. Bent vieną kartą metuose aukokite jiems vienos dienos uždarbį!

Skaitykite "N-nas"

HELP WANTED — MALE
Darbininkų Reikia

WANTED
men to learn the
RUBBER LINING TRADE
Many Benefits
Security
GOODALL RUBBER CO.
MR. FRICKER
MA 6-3746

WORK NEAR HOME
Save Time. Save Hours Travelling.
Expanding company needs
PRODUCTION MACHINE OPERATORS
Small Shop
Precision products
Steady work — Overtime
With expanding company.
SEELEY 3-1642

YOUNG MAN
18 to 40
who wants to learn to
BE A BONER
or work as
GENERAL HELPER
SWIFT and CO.
7411 Franklin
Forest Park, Ill. FOrest 6-3700

DRILL PRESS OPERATORS ..... $1.65 per hr.
PACKERS ..... $65 per week
CABINET MAKERS .... $2.00 per hr.
MACHINE OPERATORS $1.70 per hr.
PUNCH PRESS OPERATORS ..... $1.60 per hr.
LABORERS—48 hrs.—$77.25 per wk.
FIREMAN ..... $62.50 per wk.
SOUTH SIDE EMPLOYMENT AGENCY
719 West 63rd Street
EN 4-8261

Ideal for Northwest Residents
Save Travel Time
Jobs Here for
MAINTENANCE MEN
For Paint and Varnish
Manufacturing Plant
Permanent. 5 Day Week.
Many Company Benefits.
LAWTER CHEMICALS, INC.
3550 Touhy Avenue
AMbassador 2-8400
ORchard 3-5100

REIKALINGAS senyvas, švarus ir sąžiningas bučeris. Nuolatinis darbas, geras atlyginimas ir maistas. Rašykit: Naujienos, Box 4678, 1739 S. Halsted Street, Chicago 8, Illinois.

VYRO SANDĖLIO DARBUI
Dienomis—40 valandų savaitė.
Geras atlyginimas.
Gera transportacija.
Kreiptis asmeniškai, klauskit Sam.
INTERNATIONAL PART. CORP.
2550 So. Wabash Ave.

REIKALINGAS pieno išvežiotojas.
3445 So. Paulina Street

RENTING IN GENERAL
Nuomos

IŠNUOMOJAMAS kambarys su atskiru įėjimu ir naujai įrengta vonia bei virtuve, prie gero susisiekimo.
Skambinti ROckwell 2-1777

RENDUOJAMAS 4 kambarių flatas su vonia. 2016 S. Desplaines St., pirmas aukštas, priešakys.

BRIGHTON Parke išnuomojamas 5 kambarių butas 3-me aukšte. Šiltas vanduo. 3017 W. 41st Place.

IŠNUOMOJAMI 3 dideli kambariai pirmame aukšte. Yra vonia ir karštas vanduo. Viskas naujai atremontuota. 4339 So. Rockwell St.

BLAIVIAM tvarkingam vyrui išnuomojamas didelis kambarys, atskiras įėjimas, nauji baldai. 3347 W. 64th Street. PR 8-0602.

IŠNUOMOJAMAS kambarys su atskiru įėjimu, vienam vyrui. 4007 So. Rockwell St. YArds 7-2338.

---

2 MOTERIMS reikalingas kambarys Miami Beach arba Miami Florida, su dviem lovom ir virtuvės privilegijomis. Pažymėdami kainą rašykitę: Naujienos, Box 4679, 1739 S. Halsted St., Chicago 8, Ill.

BRIDGEPORTE išnuomojamas 5 kambarių butas 1-me aukšte, šiltas vanduo, suaugusiems. Skambinkite: YArds 7-2569

IŠNUOMOJAMAS MIEGAMASIS kambarys vyrui. VIrginia 7-0047

MISCELLANEOUS
Įvairūs Dalykai

LIETUVIŠKA APDRAUDŲ AGENTŪRA
Gyvybės, ligoninės, automobilių, baldų, namų ir visos kitos apdraudos—asmenims, profesionalams ir biznio įstaigoms. Valstybės patvirtintos kainos.
AGENTAMS IR BROKERIAMS
AUKŠČIAUSI KOMISAI.
AUTOMOBILIŲ FINANSAVIMAS.
Bankiniai procentai. Nauji automobiliai 4% — vartoti 6%.
VEIKIA NOTARIATAS. Smulkesniai ir nemokamai informacijai gauti skambinkite, rašykite, užeikite:
JONAS KIRVAITIS
INTERSTATE INSURANCE AGENCY
5900 S. Ashland Ave.. Chicago 36, Ill
WAlbrook 5-5671

HELP WANTED — FEMALE
Reikia Darbininkių

GIRLS
Work close to Home
- Clerk - Typists
- Multigraph Trainees
- Comptometer Operators.

Apply in Person
JOE FRANZ
ARROW MUFFLER CO.
3025 W. 47th Street

TYPISTS
experienced
for Research Institute
for Report, Statistical and Stenographic work.
Air conditioned office on Illinois Institute of Technology Campus.
MR. COLE — CA 5-9600
Extension 621

YOUNG WOMAN
— 20 - 35 —
For permanent employment in Merchandise Mart with General Motors.
Must be able to use Calculator, and type.
Some shorthand required.
Salary $270-$290 per month.
5 day week.
Phone Mr. Williams
SUPERIOR 7-9212

Dirbk netoli namų. Taupyk kelionės laiką. Jūsų kaimynystėje esančiai bendrovei reikalinga jauna moteris MAŠINISTĖ - TELEFONISTĖ
Pageidautina 60 žodžių per minutę.
Užrašomos mašinos pažinimas pagelbės. Nuolatinis darbas.
5 dienų savaitė. $60.65 į savaitę.
Apmokamos atostogos, šventadieniai, grupinė apdrauda, pasinaudojimas pelnu ir senatvės fondas.
"Jums patiks čia dirbti"
Kreipkitės į Mr. Barkley
AUTOMATIC SCREW MACHINE PRODUCTS CO.
3425 W. 31st Street

WORK NEAR HOME. SAVE TIME. SAVE CARFARE. SAVE HOURS TRAVELLING.
Well established company has attractive vacancy for
TYPIST — GENERAL OFFICE
Permanent position in small office. Varied duties include typing and switchboard.
5 day week.
Good salary.
ANCHOR BOX & PAPER CO.
1620 So. Canal St.
HA 1-5400

REIKALINGA moteris 2 vaikams (2 ir 6 m.) prižiūrėti. Gali gyventi vietoje arba atvažiuoti. 5549 So. Meade Ave. LU 5-5726.

Work near home. Save hours travelling. We need
TYPISTS — GENERAL OFFICE
Permanent. 5 day, 40 hour week.
Congenial working conditions.
Employee benefits.
VAUGHAN'S SEED CO.
601 W. Jackson Blvd.

REIKALINGA MOTERIS DIRBTI už baro penktadieniais, šeštadieniais, sekmadieniais vakarais. Turi mokėti kiek angliškai. Teirautis asmeniškai 3529 So. Halsted Street.

AUTOMOBILES—TRUCKS
Automobiliai — Sunkvežimiai

VIKTORO KOŽICOS
lietuviška gazolino stotis ir auto taisymas
CALL-ME-MOTORS Co.
5759 S. WESTERN AVE. RE 7-9533
Atliekami motoro remontai, lyginimo dažymo darbai ir keičiamos dalys

FURNITURE AND FIXTURES
Rakandai ir Įrengimai

Moderniška 3 gab. maudynė $199.00. Autom. vandens šildytuvas $79.00. Kabinetas ir sinkas $89.00.
SUJUNGIMAI VELTUI
12x15 kamb. išklojimas su pamuštu linoleumu $19.95
FRANK BRABEC
51st & Damen HE 4-3200

KAIP naujas Servel šaldytuvas, Easy Spinner skalbiama mašina. Šaukite tarp 5-7 val. Prieinamai. 2003 So. Jefferson St., 2 aukštas iš kiemo. CHesapeake 3-5352

APLEIDŽIAME CHICAGĄ, skubiai parduodame: valgomojo kambario 9 gabalų setą su 2 kredencais, iš kurių vienas su stiklais; šilku apmuštą sofą (french); gėrimams spintelę-barą; bufetą su marmuro viršum; virimui pečių, šaldytuvą, virtuvinį kredencą ir indus, aliejinių piešinių kolekciją; krutamų paveikslų filmų 35mm ir 16 mm, visokiausių nuotraukų ir aparatą 35 mm filmui; geležinį trailerį; dvi geležines spintas 7 pėdų aukščio, 4 pėdų pločio ir daug kitų dalykų. ENglewood 4-5840

REAL ESTATE FOR SALE
Namai, Žemė — Pardavimui

NEPRALEISKIT progos! Tik $15,500 už šį 2 erdvių butų namą. Neatidėlioję paskambinkite E. Kuršiui.

GERŲ pajamų nuosavybė, 2 po 6, 1-4, 1-2 ir taverna-restoranas, Brighton Parke. Aut. šild. alyva, 2 garažai. $35,000 A Sirutis.

MARQUETTE Parke liuksusinis 5 kamb. mūras, Georgian stiliaus. $15,500. K. Juknis.

MARQUETTE Parke didelis, puikus, patogus mūr. bungalow. 4 miegamieji. Viršuj dar 2 apšild. kambariai ir kiti patogumai. Tinka dviem giminingom šeimom. Tuojau galima užimti. Prašo $23,000. Rimtas pasiūlymas nebus atmestas. A. Rėkaitis.

MARQUETTE Parke pelningas mūras gerame stovyje. 3 po 4 ir taverna su visais įrengimais. Rūsys po visu namu, 2 auto mūr. garažas. Prašo $32,000. A. Sirutis.

5 IR 6 KAMB. geras mūro namas netoli Ashland ir 56th St. Skubiai parduodamas už $14,300. K. Juknis.

ŠĮ PUIKŲ 5 kamb. apynaujį mūrinį bungalow skubiai parduosiu už $16,500 arba mažiau. Laukiu skambinant. E. Kuršius.

NAUJAS puikiai įrengtas mūras Marquette Parke. Du po 6 ir paruošta vieta 3-čiam butui rūsyje. $43,000. A. Rėklaitis.

WEST SIDE puiki grosernė ir mėsinė. Užpakaly 4 kamb. butas. Metinė apyvarta $100,000. Parduodama dėl ligos. Kaina už viską tik $10,000. Puikus biznis. Toj apylinkėje jam konkurentų nėra. A. Rėklaitis.

WEST SIDĖJE, arti California Ave. 2 namai, gražiai sutvarkyti. Viso 7 butai ir krautuvė. Mėn. pajamų $250. Savininkui butas su gerais baldais, kilimais, televizija ir kitais įrengimais. Visa kaina $20,000. K. Juknis.

P. LEONAS
REAL ESTATE
2735 West 71st Street
Visi telefonai: WAlbrook 5-6015

KAS NORI namų, farmų ir biznių pirkti bei parduoti, kas nori gauti paskolas — morgičius, apdraudimus—insuransus, kas nori biznių knygas suvesti Jums nuoširdžiai patarnaus ir pagelbės.
JUOZAS STANAITIS
Telef.: HUdson 3-7828
Namų tel.: PRospect 8-2530
COOK COUNTY BUSINESS BROKERS
9016 S. Cottage Grove Ave., Chicago

70th IR CAMPBELL šešių kambarių gražus oktagono bungalow. Vandens šildymas, garažas, pigiai. WAlbrook 5-1953

BRIGHTON PARKE puikus medinis dviflatis. Gazu šildymas, pamatai, prie susisiekimo ir mokyklų. $12,500. WAlbrook 5-1953

GAGE PARKE pajamų bungalow, 5-5-1 kambariai; kilimai, šildymas, rūsys. Kaina $18,900. WAlbrook 5-1953

MARQUETTE Parke parduodamas pajamų medinis apkaltas namas, 4, 2 ir 1 kamb. Karštu oru apšildomas, medinis garažas. 7143 So. Talman Ave. Savininkas parduoda už bargeną—tik $14,800. Įmokėti $4,000. HE 4-2012.

ŠV. RITOS parapijoje mūrinis (2 po 5). 30 pėdų sklypas. Garažas. Stokeriu garu apšildomas Netoli California ir 63rd. $26,000 arba geriausias pasiūlymas. Likviduojamas palikimas. WAlbrook 5-5431.

SAVININKAS parduoda 6 kambarių mūrinį bungalow su uždarais porčiais. Turit pamatyti, kad galėtum įvertinti. 6338 So. Whipple Street

---

BEVERLY HILLS kampinė 8 didelių kambarių rezidencija, alyva apšildoma, garažas 2 automobiliams, 85x150 pėdų sklypas. Kaina $21,500. J. Stanaitis, HUdson 3-7828, vakarais PRospect 8-2530.

6548 SO. KILDARE mūrinis 5 kamb. namas, 3 metų senumo, 3 miegamieji. Alyva apšildomas, 2 auto garažas. Netoli mokyklos ir bažnyčios. WA 5-5431

7601 SO. STEWART 9 kamb. mūrinė rezidencija. 125x160 pėdų sklypas. Dujų šiluma, 4 auto garažas; 2 natūralūs židiniai. 3 atskiri įėjimai. Laukiam pasiūlymo. WAlbrook 5-5431.

TIK PAGALVOKIT — $16,500, geltonų plytų 3 butų, 5-6 kmb. ir 3 kmb. rūsyje; 2 auto gar. Tile virtuvė. Karštu vandeniu šild. 24th ir Hamlin apylinkėje. Pajamų $137 plus butas savininkui. $5,000 įmokėti. Svoboda, 3739 W. 26th St. LAwndale 1-7038

MARQUETTE Parke mūrinis 5 kamb. bungalow. Dujomis apšildomas. Moderni virtuvė ir vonia. 30 pėdų sklypas. Netoli 71st ir Washtenaw Ave. $16,900. WAlbrook 5-5431.

BRIGHTON PARKE
Mūrinis 2 po 6 kamb. ir 4 kamb. mūrinis katedžius. Visur centralinis šildymas. $160 pajamų plus modernus 6 kamb. butas. Žieminiai langai ir sieteliai. Kaina $24,000.
Medinis su rūsiu ir centraliniu šildymu. 6, 5 ir 3 kamb. Garažas. Tik $17,500.
Medinis su rūsiu (3 po 4). Tile vonios ir virtuvės. Kaina $16,300.
VENTA REAL ESTATE
4409 So. Fairfield Ave. LA 3-3881

MARQUETTE Parke 2 aukštų mūrinis, 5 butai (1-5, 4 po 3) ir taverna. Ekstra sklypas kartu. Geriausiame stovyje. $6,000 metinių pajamų. Turi būti parduotas iki sausio 1 d. Tiktai $45,000. WAlbrook 5-5431.

REAL ESTATE FOR SALE
Namai, Žemė — Pardavimui

MARQUETTE PARKE
2 butų mūrinis, 2 po 6. Šilto vandens alyva šildymas, koklių vonia ir dušas, ąžuolo apmušimas, 2 auto garažas. Geros pajamos. $26,500.
Kampinis sklypas, netoli lietuvių bažnyčios. Kaina $5,400.
BRIDGEPORTE 2 butų 6 ir 5 kamb. mūrinis. Centr. garu šildymas, dvigubas sklypas. Vienas butas tuščias. Ten pat kitas mūrinis pastatas, tinkamas auto taisymo garažui, dirbtuvei arba sandėliui. $10,800. Įmokėti $2,500.
BRIGHTON PARKE
2 aukštų mūrinis biznio namas Archer ir California. Šiltu vandeniu šildomas stokeriu, 2 auto mūr. garažas. $130 pajamų ir savininkui 5 kambarių butas. $26,500.
Judrioje dviejų gatvių sankryžoje parduodamas dėl ligos tavernos ir restorano biznis. Mėnesinės pajamos virš $5,000. Pilnai įrengta. $8,000 ar geriausias pasiūlymas.
4 butų medinis, naujai apmuštas. Rūsys ir pastogė. Metinės pajamos $3,120. Parduodamas už $18,500.
GAGE PARKE
3 butų mūrinis, 1-6, 1-5 ir 1-4 kmb. Šiltu vandeniu alyva šildomas, 5 auto garažas. Mėnesinių pajamų $270. Šalia tuščias 30x125 pėdų sklypas. $29,000 (be ekstra sklypo).
Trijų butų mūrinis, vienas 6, du po 4 kmb. Prie 51st ir Hermitage. Dujomis šildomas, 3 dideli miegamieji, vienas butas su baldais. $200 mėn. pajamų. $17,800. Įmokėti $5,000.
KUTRA - NORKUS
REAL ESTATE—INSURANCE
NOTARY PUBLIC
2405 West 51st Street
WA 5-5030 arba PR 8-3579 (vak.)

BRIČPORTE
GERAS
PIGUS
4 flatų namas, vonios, rūsys, viškai. Geros pajamos.
UŽ $2,500 ĮNEŠIMO
likusius $8,500 rendos išmokės.
Informacijų šaukit
TAylor 9-2733

GERIAUSIAS PIRKINYS
Grosernė su nauju namu. $10,000 įnešant galima nupirkti.
5 kambarių mūrinis bungalow. Mažai tereikia įmokėti. Likusią sumą išmokės rendos.
CHARLES URNICH-URNIKAS
Notaro Raštinė
2440 W. 69th St. HEmlock 4-4859

$2,000 įmokėti — 2 butų po 4 kambarius, arti 26th ir Hamlin; 50 pėdų lotas, 4 auto garažas. LA 1-7038.
BERWYN — 6 kamb. katedžius, 16th ir Ridgeland apylinkėje. Platus lotas. $10,900 — $2,500 įmokėti. Svoboda, 6013 Cermak Road. BIshop 2-2162.

PARDUOS ar mainys taverną, restoraną ir delikatesų krautuvę, 5850 W. 111th St. 6 kamb. butas viršuj, 2 virtuvės apačioj. Walk-in cooler pantry. Alyva šild. Tuojau galima operuoti. Ideali vieta gazolino stočiai ir moteliui. Matyti susitarus. Šaukit ENglewood 4-2737 arba kreiptis
6630 So. Yale Ave.

---

2 BUTŲ namas, 6 kambariai pirmam, 5 nauji antrame. Kaina $16,600.
4101 So. Artesian Ave.

BERWYN — 4½ kamb. bungalow, arti 16th ir Cuyler Ave. Gazu šild., 2 auto garažas. Tik 2 metų senumo. $18,500. Svoboda, 6013 Cermak Road. BIshop 2-2162.

LAWNDALE geriausias 3 butų pirkinys. Dailus 3-4 kamb., uždari porčiai. Geros pajamos. 1 blokas nuo 26th ir Millard. Greitam pardavimui tiktai $18,500. Įmokėti $5,000. Svoboda, 3739 W. 26th St. LAwndale 1-7038.

GERIAUSIA REKOMENDACIJA
dėl gero pirkimo. Nupirkome per Mr. Svobodą, 3739 W. 26th St., Chicago, skyrius 6013 W. Cermak Rd., Cicero, puikų 3 butų namą, jis taip pat parūpino mums paskolą. Rekomenduojame jį visiems naujiems pirkėjams kaipo atsakomingą asmenį.
Mr. ir Mrs. Kiudulas,
2627 So. Drake Ave.

---

2 BUTŲ mūrinis 5, 6 ir 3 kamb. beismonte. Karšto vandens šild. $16,000. Įmokėti $5,000. LAwndale 1-7038.

MISCELLANOUS FOR SALE
Įvairūs Pardavimai

KAS norėtų pigiai nusipirkti Kalėdoms gerų grybų, tegul kreipiasi į: Chas. Davis, 5648 So. Bishop Street Tel.: WAlbrook 5-5061

CONTRACTORS - BUILDERS
Namų Statytojai ir Taisytojai

NAMŲ REMONTAS
(REMODELING)
Atlieku cemento, karpenterio, mūro ir kitus darbus. Iki $2,500 nereikia nieko įmokėti, o už didesnius darbus susitarsime.
Dirbu Chicagoje ir priemiesčiuose.
PETRAS POCIUS
6828 So. Maplewood Ave.
REpublic 7-1223

BUILDING, REMODELING CONTRACTOR
Nauji namai ir garažai, senų namų stogai, kaminai, porčiai ir langai. Cemento ir mūro darbai, pleisteriavimas. dažymas, tile įdėjimas ir įvairūs kiti darbai.
Skambinkite:
LIUDAS TAUJENIS
6828 So. Maplewood Ave.
HEmlock 4-5848