ORAS

Giedra,
dieną 30°, naktį 18.
Saulė teka 7:18, leidžiasi 4:29

NAUJIENOS

THE LITHUANIAN DAILY NEWS

The First and Greatest Lithuanian Daily in America
NAUJIENOS
The Lithuanian Daily News
Published by The Lithuanian News Publishing Co., Inc.
1739 So. Halsted St., Chicago 8, Ill.
HAymarket 1-6100
Over One Million Lithuanians In The United States

MIDWEST INTER-LIBRARY CENTER CHICAGO

VOL. XLII. Kaina 5c Chicago 8, Ill. Šeštadienis, Gruodžio-December 31 d., 1955 m. Price 5¢ 307

PREZ. EISENHOWER ATSAKĖ CHRUŠČIOVUI

RIETENOS TARP JV IR SSSR ĖJO IR KARO DRAUGYSTĖE METAIS

Naujai paskelbti dokumentai rodo nesutarimus, pasireiškusius po Jaltos konferencijos

WASHINGTONAS, D. C. — Valstybės departamentas paskelbė dar krūvą dokumentų, rodančių, kad vien tik neapykanta fašizmui buvo silpnas ryšys tarp Vakarų demokratijų ir Sovietų Sąjungos ir kad buvo akimirkų, kada šis silpnas ryšys tarp II pasaulinio karo sąjungininkų atrodė gali bet kada nutrūkti.

Tarp tų paskelbtųjų dokumentų yra ir Stalino slaptas laiškas prez. Roozeveltui apie naujosios Lenkijos susovietinimą.

Nuolaidos dėl Lenkijos

Stalinas pagrasino, kad Sovietai vieni pasirūpins pokarinės Lenkijos sutvarkymu, jei JAV ir Anglija nepritars jų planams įstatyti į valdžią iš lenkų komunistų sudarytą Liublino komitetą.

JAV ir Anglija pasiūlė sudaryti bendrą vyriausybę ne vien iš Liublino komunistų, bet ir iš lenkų pabėgėlių vyriausybės ir iš pogrindžio armijos vadų. Kai nereikėtų ilgiau ginčytis, Stalinas su tuo sutiko. Bet kai atvažiavo jo kviečiami lenkų pogrindžio vadai derėtis dėl bendros valdžios, Sovietų policija juos suėmė ir sukišo į kalėjimą.

Šaltas karas nuo 1945 metų

Lenkijos klausimas tuose dokumentuose vaizduojamas kaip vienas iš svarbiųjų, sukėlusių "šaltąjį karą" jau tais laikais, kada Sovietai ir JAV bei kiti Vakarų sąjungininkai tebekovojo išvien su ginklu rankoj prieš Vokietiją ir Japoniją.

1945 m. bal. 2 d. JAV ambasadorius Harriman savo pranešime guodžiasi, kad santykiai Jaltos konferencijai pasibaigus ne tik kad nepagerėjo, bet dar pablogėjo. Sovietai griežtai pasipriešino leisti JAV aviacijai ar laivynui pasinaudoti bėdos atveju Sovietų arba jų užimtomis teritorijomis. Sovietai net neleido amerikiečiams apžiūrėti padarytus nuostolius ir priešui per jų pačių bombardavimą, pav. Lenkijos uostamiesty Gdynėj, nors Jaltos konferencijoj buvo sutarta, kad bus sudarytos bendros aviacijos ir laivyno karininkų komisijos panašiems uždaviniams.

Lietuviška taikos eglutė televizijoj

WASHINGTONAS, D. C. — Pirmąją Kalėdų dieną visa Amerika ne tik girdėjo bet ir galėjo stebėti, kas dėjosi šalies sostinėje Wašingtone prie Baltųjų Rumų.

Viena didžiausių radijo ir televizijos tinklų CBS tos dienos popietyj per televiziją visą valandą keliavo su mikrofonu ir aparatais po Taikos eglutės aikštę, pasakojant bei pranešėjui rodant toje šventėje dalyvaujančių tautų originalias eglutes, pasikalbant su atskirų tautų atstovais, parodant tautinius šokius.

Šioje televizijos programa, jungianti per 50 Amerikos didžiųjų miestų, buvo matoma taip pat Kanadoje ir Meksikoje.

Televizijos žiūrovai tarp kitų Taikos Eglutės įžymybių, išvydo gražiais rankų darbo papuošalais išpuoštą Lietuvos eglutę, apie kurią triūso kelios tautiškais drabužiais pasipuošusios lietuvaitės.

Pranešėjas prie lietuviškos eglutės buvo sustojęs du kartu. Rūta Krivickaitė, reporterio užklausta, pasakojo apie kalėdinius lietuvių papročius ir kaip puošiamos Lietuvoje kalėdinės eglutės. Rūtai pagalbon atėjo kitos lietuvaitės: Dana Tautvilaitė, Birutė Babarskaitė ir Irena Krivickaitė, kurios sutartinai ir nuotaikingai pagiedojo lietuvišką giesmę Tyliąją naktį.

Po to pasigirdo akordeonų garsai. Scenon išbėgo Baltimo rės lietuviai jaunuoliai ir jaunuolės, pasipuošę tautiniais drabužiais. Vyrų šokis Mikita ir mišrus — Malūnas patraukė vietoje susirinkusios publikos dėmesį ir džiaugsmingai plojo.

Taikos eglutės šventėj, kuri dar tęsis ligi Naujų Metų, Lietuvos atstovavimu rūpinosi Lietuvos pasiuntinybė Vašingtone per to miesto lietuvaičių klubą.

Pirmadienį, sausio 2 dieną, laikraštis neišeis; nedirbs ir raštinė. Naujienų Adm.

Vėliausios žinios

— Anglai gavo žinių, kad naktimis atskrenda į Kipro salą paslaptingi lėktuvai ir išmeta parašiutais ginklų graikų sukilėliams, kovojantiems už anglų išvarymą iš šios salos.

— Kongreso priešamerikinės veiklos komitetas po Naujų Metų pakvies Fordo fondacijos finansuojamos Respublikos fondo prezidentą Hutchins apklausinėjimams apie jo pažiūras apie komunizmą. Jis laikomas didesniu kovotoju prieš antikomunistus, negu komunistus.

— Egipto spauda su pritarimu skelbia Chruščiovo kalbos vietas, kuriose jis puolė Vakarų valstybes už Bagdado paktą, kolonializmą ir Izraelio kurstymą prieš arabus.

— Malajos komunistų vadas Chin Peng, vadovaująs džiunglių karui prieš vyriausybę, nesutiko kapituliuoti ir pasinaudoti paskelbta amnestija.

— Jungtinių Tautų būstinėj New Yorke kalbama apie tolimesnį snatykių aštrėjimą tarp Rytų ir Vakarų. Chruščiovo ir Bulganino nauji užsipuolimai nieko kito negalį reikšti.

— Komunistinė Kinija apkaltino JAV, kad ji neleidžia išvažiuoti vienam kinų studentui. Šis studentas yra psichiatrinėj ligoninėj Missouri valstybėj.

— Sovietai paleido iš Sibiro 819 lenkų, daugiausia inteligentų. Ši buvusių kalinių grupė buvo atgabenta traukiniu į Varšuvą.

— Domininkonų laikraščio redaktorius Dr. German Ornes Coiscu paprašė JAV priglausti kaip politinį pabėgėlį. Jo laikraštį įsibrovusi korektūros klaida, nemaloni diktatoriui Trujillo, kuris jį galįs įmesti į kalėjimą.

KALĖDŲ SENELIS KALBA LIETUVIŠKAI

Netoli Heidelbergo (Vokietijoje) susirinko šimtas penkiasdešimt lietuvių vaikų, kuriems Amerikos karys, suvaidinęs Kalėdų Senelio vaidmenį, išdalino dovanas. Tų dovanų vertė siekė $500.

Karys buvo Vytautas Keršulis iš Chicagos (3418 S. Western Av.), jis į vaikučius prabilo lietuviškai, atvykęs į lietuvių mokyklą Huttenfelde helikopteriu. Pasitiko jį 300 mokinių, mokytojų bei miestelio gyventojų.

Dovanų dalinimo ceremonijos buvo pamargintos Kalėdų giesmėmis angliškai, lotyniškai ir lietuviškai. Mokiniai taip pat pasirodė su šokiais.

Mokykla, kurioje mokosi lietuvių pabėgėlių vaikai, yra palaikoma Amerikos ir Kanados lietuvių. Mokiniai ir gyvena mokyklos patalpose.

Kersulis, kuris dažnai tą mokyklą aplankydavo, buvo to kalėdinio pobūvio svarbiausias kaltininkas. Pirmiausia jis susižinojo su kapitonu Jonu K. Valiūnu iš 8591 darbo tarnybos vieneto. Kapitonas ne tik pritarė Kersulio sumanymui, bet dar iš savo vieneto surinko $150.

Tiek pat surinko ir Kersulis iš Amerikos karių. Tomkins barakuose majoro John Simpson (iš Hardwick, Georgia) pastangomis buvo surinkta $170.

Prie minėtų trijų prisidėjo dar majoras Lloyd Smith, seržantas Russel G. Conant ir kapitonas James C. Carroll. Jie ir surengė Kalėdų pobūvį lietuvių vaikučiams. Jų pastangos nenuėjo niekais. "Vaikučiai", sako jie, "dar tebedainavo, kai mes 9 val. vakare apleidome mokyklą".

Kalėdų pobūvio nuotraukoje karys Vytautas Kersulis (trečias iš kairės), Kalėdų Senelis, dalina vaikučiams dovanas. Beje, mokyklai buvo paodvanotas ir didelis radijo-fonografo aparatas.

Per Naujus Metus žus 420 motoristų

WASHINGTONAS, D. C. — Amerikos plentų susisiekimo apsaugos taryba apskaičiavo, kad per šių Naujų Metų trijų dienų savaitgalį žus 420 automobilistų. 1955 metų žuvusių automobilių katastrofose bus apie 38,000. Palyginimui galima priminti, kad trijų metų Korėjos kare žuvo 33,417 Amerikos kareivių.

Čiango salos po patrankų ugnim

TAIPEH, Formoza. — Komunistų Kinijos pakrančių patrankos jau kelintą dieną bombarduoja Matsu ir Quemoy salas, kurias tebevaldo nacionalistai. Iš tokio didelio bombardavimo kyla įtarimas, kad komunistai ruošiasi invazijai į šias salas, sakoma Čiango vyriausybės pranešime.

— **Rytų Vokietijos fabrikai** yra gavę užsakymų statyti Sovietų Sąjungai karinių lėktuvų, praneša V. Vokietijos socialdemokratų informacijos biuras.

Prancūzas nušovęs alžyrietį, kad būtų ko fotografuoti

Rinkiminėm temom Prancūzijoj

PARYŽIUS. — Didėjant rinkiminės kampanijos įkarščiui, Mendes-France pusę palaikąs dienraštis "L'Express" užpuolė dabartinio premiero Faure valdžią, prie kurios prancūzų žandarai Alžerijoj šaudą vietinius gyventojus, papirkti fotokorespondentų, kad šie turėtų sensacingų vaizdų laikraščiams.

Minėtas dienraštis rašo, kad Fox Movietone News fotokorespondentas Chasagne, Alžyro prancūzas, papirkęs prancūzų žandarą, kad jis nušautų beginklį Alžerijos sukilėlį. Tai atsitikę rugpiūčio 20 d. Šios nuotraukos buvo įdėtos ir į Amerikos didįjį savaitraštį "Life".

Alžerijos vyr. gubernatorius Soustelle jau anksčiau pradėjo tirti šiuos gandus. Jis gavęs įrodymų, kad minėta Fox Movieton News agentūra remianti Mendes-France ir nori įrodyti, kad Faure vyriausybė per žiauriai elgiasi, malšindama sukilėlius Šiaurės Afrikoj.

Atsiliepė ir minėtų vaizdų fotografuotojas Chasagne. Jis sako, kad jo nuotraukos buvo "nesurežisuotos", kad žandaras šaudė beginklį alžyrietį, kol jis sugriuvo. Chasagne ne tik nepapirkęs žandaro, bet ir nerodęs jam savo aparato, taip, kad žandaras tada ir nežinojęs, kad jo žygiai fotografuojami.

Nedrįs blokuoti Berlyno

BERLYNAS. — Vakarų Berlyno vidaus vandenų kelių tvarkytojai yra įsitikinę, kad Rytinės Vokietijos komunistai nedrįs blokuoti transportų kanalais ir upėmis su Vakarų Vokietija. Rytinė Vokietija vėl pripažino senuosius leidimus baidokams ir baržoms, o dar neseniai skelbė, kad turės išsiimti naujus leidimus.

Laimingų Naujų Metų

Visiems Naujienų Draugams, Skaitytojams, Bendradarbiams, Remejams, Garsintojams ir Visiems Geros Valios Zmonems Linki

Naujienos

JAV TĘS KOVĄ UŽ RYTŲ EUROPOS PAVERGTŲJŲ TAUTŲ IŠLAISVINIMĄ

Tai buvo paaiškinta ir Genevos konferencijoj

KEY WEST, Fla. — JAV prezidentas, atsakydamas Nikitai Chruščiovui į jo užsipuolimą dėl kalėdinio sveikinimo tautoms anapus Geležinės uždangos, užtikrino, kad Jungtinių Valstybių vyriausybė kovos ir toliau už taikingą Rytų Europos pavergtųjų tautų išlaisvinimą.

Šį prezidento atsakymą perdavė spaudai jo sekretorius Hagerty. Atsakymas Chruščiovui buvo suredaguotas pasitarus ir su valstybės sekretorium Dulles.

Chruščiov klaidina pasaulį

Nikita Chruščiov, vienas iš dviejų galingiausių Kremliaus valdovų, puolė prez. Eisenhowerį už "grubų maišymąsi" į Rytų Europos vidaus reikalus, kadangi jis, o taip pat Dulles, pasiuntė per radiją toms tautoms linkėjimus apie išsivadavimą iš komunistų priespaudos.

Chruščiov pakaltino prez. Eisenhowerį ir dėl Genevos dvasios pažeidinėjimo, bandydamas sukelti klaidingą įspūdį, kad Genevoj JAV išsižadėjo Rytų Europos tautų laisvės ir jas pripažino komunistų vergystei.

Prez. Eisenhowerio pareiškime pabrėžta:

"Genevoj buvo aiškiu aiškiausiai pasakyta Sovietų valdovams, kad Genevos dvasia negalėjo reikšti ir nereiškią atleidimo JAV taikingu pastangų siekti laisvės ir teisėtumo prispaustoms tautoms pasauly".

Svarbus JAV uždavinys

Prezidento pareiškime toliau sakoma:

"Pavergtųjų tautų išlaisvinimas taikiomis priemonėmis buvo, yra ir bus svarbus JAV užsienio politikos uždavinys, kol jis bus atsiektas".

Po šių pasikeitimų pareiškimais tarp JAV ir Kremliaus vyriausybių, išryškėja, kokios didelės svarbos šaltajame kare turi Rytų Europos tautų klausimas.

JAV PREZIDENTO SVEIKINIMAI ĮTUŽINĘ SOVIETŲ VALDYTOJUS

WASHINGTONAS, D. C. — Kalėdų išvakarėse prez. Eisenhoweris, valstybės sekretorius Dulles ir eilė kitų garsių amerikiečių pasiuntė sveikinimus tautoms anapus Geležinės uždangos.

(Sveikinimai buvo pasiųsti ne vien per Laisvosios Europos radiją, kaip buvo pasakyta vakarykštėj laidoj, bet ir per Amerikos Balsą).

Šie sveikinimai, ypač JAV prezidento, labai įtužino laisvųjų tautų pavergėjus, Sovietų valdovus. Vienas iš pačių didžiųjų Kremliaus valdovų, komunistų partijos pirmasis sekretorius Nikita Chruščiov, į tai atsiliepė užgauliais žodžiais, darydamas pranešimą aukščiausiosios tarybos (seimo) suvažiavime.

Ligi šiol Sovietų vadai mokėdavo savo pyktį dėl JAV prezidento linkėjimų pavergtoms tautoms paslėpti. Dabar Chruščiovas nebeištvėrė ir pasakė, kad tai yra Amerikos kišimasis į Rytų Europos valstybių reikalus, kad tai didina aistras, kurios savo ruožtu didina ginklavimosi rungtynes ir karo pavojus.

Prezidento linkėjimai

Prezidentas Eisenhoweris savo sveikinime pažymėjo:

"Amerikiečiai atjaučia kančias, kurias jūs nešate, jie kartu su jumis sielojasi, kad būtų atstatyta asmens laisvė bei politinės teisės, ir kartu su jumis tiki, jog tiesa pagaliau laimės, ir jūs vėl sugrįšite į pasaulio laisvųjų tautų tarpą".

Valstybės sekretoriaus žodis

Valstybės sekretorius Dulles savo sveikinime pasakė:

"Šios didžiosios krikščionių šventės proga aš jungiuos kartu su milijonais amerikiečių, kurie savo mintimis yra su jumis. Mes kartu su jumis tvirtai tikime Dievą. Mes žiūrime į ateitį su viltim bei ryžtu ir tikime, kad laisvė teisingumas pagaliau laimės".

Hooverio sveikinimas

Buvęs prezidentas Herbert Hoover pasakė:

"Istorija rodo, jog subrendusios tautos ilgai negali būti išlaikytos vergijoj. Bandymas išlaikyti subrendusias tautas Sovietų valdžioj nepasiseks, kaip tai atsitiko su kolonializmu kitose pasaulio dalyse. Viltis ir tikėjimas laisve niekada nemiršta didžiose tautose".

Senatorius Paul Douglas pasakė:

"Šiuo metu mes daugiau meldžiamės už tuos, kurie apgaule bei užkariavimu buvo pavergti, meldžiamės, kad su Dievo pagalba visos tautos greitai atgautų savo vertę bei laisvę. Tiems, kurie yra laikinai pavergti, aš pareiškiu, kad mūsų didelė ir laisva tauta nenustojo jumis domėtis".

Averell Harrimanas, buvęs Amerikos ambasadorius Maskvoje, o dabar New Yorko valstybės gubernatorius pasakė:

"Mes visi jungiamės su taika mylinčiais žmonėmis, kurie remia jūsų troškimą nusikratyti totalitarinės tironijos pančiais, kurie sugriovė jūsų asmens laisvę bei jūsų tautinę nepriklausomybę".

Penketukės 3 narės atvažiavo pas tėvus

CALLANDER, Ont. — Trys narės iš garsiosios Kanados penketukės, Yvonne, Annete ir Cecile, atvažiavo iš Montrealio pas tėvus Naujų Metų šventėms. Kalėdoms jos neatvažiavo ir tai davė pagrindo tėvams nusiskųsti dukterų atšalimu, ryšių nutraukimu su namais. Jų globėjas paaiškino, kad seserys nori savarankiško, nepriklausomo gyvenimo, susirasti vyrus ir ištekėti. Ketvirtoji iš penketukės sirguliuoja ir gydosi ligoninėj, o penktoji mirė pereitais metais.

Iš Philadelphijos lietuvių padangės

Prie Naujųjų Metų slenksčio stovint

Gruodžio mėn. 17-tą dieną daugumai žmonių esant susirūpinusiems sparčiai artėjančių Kalėdų ir Naujųjų Metų švenčių sutikimu ir tinkamu jors pasiruošimu, užimtiems maratonišku bėgiojimu po įvairias krautuves apsipirkti gėrybėmis, kurių šioje didžioje laisvės šalyje tikrai netrūksta, gražus, nors ir nedidelis, būrelis lietuvių, kitokių rūpesčių slėgiamų, susirinko 5-tą val. vakare į šv. Kazimiero parapijos mokyklos patalpas aptarti kolonijos kultūros ir švietimo reikalus.

Ir vienuolės susirinkime dalyvavo

Susirinkimą sušaukė LB Philadelphijos miesto Kultūros Taryba. Susirinkimas vienu atveju buvo labai svarbus: jame dalyvavo septynios vienuolės, seserys kazimierietės, mokytojos iš šv. Kazimiero parapijos pradžios mokyklos. Gal tai pirmas atvejas ne tik Philadelphijoje, bet ir visoj JAV lietuvių istorijoj, kad vienuolės, seserys kazimierietės išdrįso bendradarbiauti su pasauliečių organizacija, sutikdamos bendrai svarstyti opiausią lietuvybės problemą: parapijinėse mokyklose lietuvių k., istorijos, geografijos mokymą. Pasveikinti tenką Philadelphijos lietuves vienuoles už jų parodytą tą didelę drąsą, o tuo pačiu ir meilę lietuvybei.

Joms padėkota už bendradarbiavimą

Tą nepaprastą susirinkimą atidarė pats Philadelphijos LB Kultūros Tarybos pirm. prof. dr. J. Puzinas, kuris priminė, kad dienotvarkės programa ribosis tik dviems punktais: a) aptarimu lietuviškųjų mokyklų reikalų ir b) svarstymu kultūrinių klausimų.

Po šios informacijos prof. dr. J. Puzinas jautriais žodžiais prabilo į susirinkusius. Jis kalbėjo maždaug taip:

— Pirmiausia leiskite seselėms kazimierietėms padėkoti už jų malonų bendradarbiavimą ir atvykimą į šį LB Kultūros Tarybos posėdį. Kaip žinome, visos tautybės stengiasi išlaikyti savo tautinę kultūrą. Tai daro ir žydai, iš kurių mums reikėtų daug ko pasimokinti. Didžiosioms tautoms tai pasiekti yra žymiai lengviau. Didžiosios, skaitlingos tautos paruošia daug inteligentijos, kurios viena dalis, tiesa, nutausta, bet kita dalis stengiasi palaikyti ryšius su savo tauta. Mažai, neskaitlingai tautai sunkiau gyvybinės svarbos uždavinius išspręsti. O lietuvių tautai gyvenamasis metas yra labai tragiškas. Tėvynėje tauta ir jos kultūra priešo negailestingai naikinama. Žymi tautos šivesuomenės dalis, atsiradusi tremtyje, stengiasi jaunimą išlaikyti lietuvišką. Šalia šeimos jaunimo auklėjime didžiausias veiksnys yra mokykla.

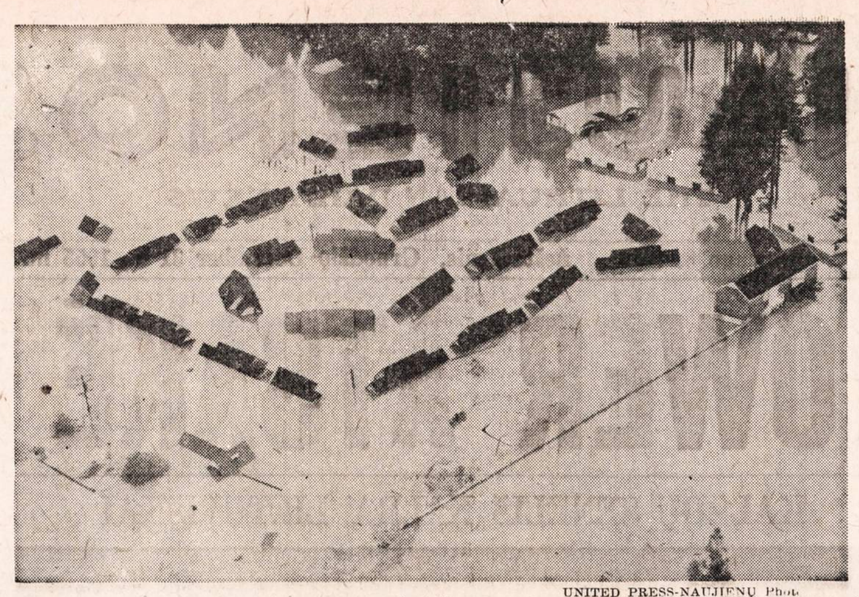

UNITED PRESS-NAUJIENŲ Photo

Patvinusi Russian River iki pat stogo apsėmė šį vasaros rezortą Guerneville, California. Apsėmta tūkstančiai namų ir tūkstančiai gyventojų liko benamiais. Ptotyniams galo dar nematyti.

JAV lietuvybės ugdyme iš seno didelį darbą atlieka lietuvių parapijinės mokyklos. Mums būtų labai įdomu išgirsti iš pačių seselių mokytojų, kaip dabar vyksta lituanistikos mokymas šv. Kazimiero parapijos mokykloje.

Užstojo slegianti tyla. Ją būtinai reikėjo nutraukti. Seselėms reikėjo konkrečių klausimų. Pakilo kalbėti B. Raugas.

— Ar seselės galėtų pasakyti, kiek lietuvių k. pamokų įvyksta parapijos mokykloje per savaitę? Ar yra iš kazimieriečių centro nustatyta lituanistinė programa, privaloma praeiti mokslo metų bėgyje?

Lituanistinis mokslas lietuviškos parapijos mokykloje

Viena seselė kazimierietė, gal vyresnioji, nedrąsiai prabilo, paaiškindama: lietuvių k. mokoma po 20 minučių, kas dieną, jau po visų pamokų. Mokoma iš išleistų Chicagoje seselių kazimieriečių knygų. Nedaug tegalima išmokyti lietuvių k. per 20 minučių, bet tremtinių vaikams to pakanka. Blogiau su čia gimusiais lietuvių vaikais. Parapijinių mokyklų mokslo programa yra aprobota bažnytinės administracijos ir vyskupo nuostatams nevalia prasižengti. Seselė patarė, kad nereikėtų tų nuostatų kritikuoti. Lietuvių parapijines mokyklas lanko italų ir kitų tautybių vaikai, nemoką lietuviškai. Todėl visiems parapijos mokyklos mokiniams negalima įvesti privalomą lietuvių k. mokymą.

Steigiama lituanistinė biblioteka

Seselių buvo paklausta, ar negalima būtų įsteigti prie parapijinės mokyklos lietuvišką bibliotekėlę. Ją sudarytų: 1) lietuviškos knygos; 2) anglų k. knygos apie Lietuvą.

Ta pati seselė atsakė, kad lietuvių k. knygos neturės didelio pasisekimo mokinių tarpe. Tik anglų k. knygos apie Lietuvą labai būtų pageidaujamos.

Prof. dr. J. Puzinas pasiūlė Philadelphijos LB Kultūros Tarybai nupirkti šapokos anglų k. Lietuvos istoriją, be to, dar Jurgėlos, Bendoriaus ir kitų žinomų autorių knygas ir jas padovanoti šv. Kazimiero parapijos mokyklos steigiamai lietuviškai bibliotekėlei. Taip susirinkusių ir nutarta.

Vienuolės, išgirdusios varpo dūžius, skubiai palieka susirinkimą

Pirmasis dienotvarkės punktas jau buvo išsemtas. Prof. dr. J. Puzinas dar kartą nuoširdžiai padėkojo seselėms kazimierietėms už jų malonų atsilankymą ir bendradarbiavimą, primindamas, kad LB visuomet yra pasiruošusi ateiti seselėms vienuolėms kazimierietėms į talką lietuvybės ugdymo problemų sprendimuose.

Pradėtas svarstyti antrasis dienotvarkės punktas.

Seselės dar keletą minučių pasėdėjo, pasiklausė kalbų. Išgirdusios 6 val. vakare bažnyčios varpo sugaudimą, jos visos staiga pakilo ir, vyresniajai mandagiai atsiprašius, kaip ne iš šio vargų ir ašarų pasaulio žemiškos būtybės visos tyliai, be garso, eidamos viena po kitos, paliko susirinkimo vietą.

Kultūros Tarybos nuveikti darbai

Posėdis tęsėsi toliau. Prof. dr. J. Puzinas padarė pranešimą apie Philadelphijos LB Kultūros Tarybos veiklą. Kultūros Taryba, suorganizuota 1954 m. balandžio mėn. 24 d., dideliais darbais nepasižymėjusi, bet šis tas jos esą nuveikta. Buvo suorganizuoti lietuviškieji vakarai, kurie nors didelio pasisekimo ir neturėjo, bet naudos iš jų buvo, nes juos lankė apie 40 asmenų jaunimo. 1955 m. lapkričio mėn. 4 d. suorganizuota Aukštesnioji Lituanistinė Mokykla. Joje mokytojų pamokos rūpestingai paruošiamos. Lankytojų skaičius svyravo nuo 35 iki 20. I grupę sudaro aukštesniųjų mokyklų 9—10 klasės mokiniai; II grupę 11—12 klasių mokiniai. Mokinių išsilavinimas nėra vienodas, tas apsunkina mokymo našumą. Lituanistinio mokslo mokymo sunkumai labai dideli; išeities dar nėra atrasta. Buvo norėta universitetų studentams suorganizuoti specialę grupę, bet nepavyko.

Planai ateičiai

Dabar planuojamas paskaitų ciklas. Lapkričio mėn. 12 d. pirmoji paskaita jau įvyko. Nutarta jas ir toliau tęsti. Jos įvyks kiekvieno mėnesio antrąjį sekmadienį. Numatomos šios paskaitos: adv. J. Sitklioriaus apie Klaipėdos krašto prijungimą prie Lietuvos; K. Ostrausko — apie naująją lietuvių literatūrą (su paties poeto K. Bradūno apsilankymu ir paskaitymu savo kūrinių); Mašalaičio, Nepr. Lietuvos Ministerių Kabineto buv. kanceliarijos viršininko paskaita, dar nežinoma tema. Kultūros Tarybos darbai kaip reikiant nėjo. Ateities gairės esančios tokios: palaikyti Aukšt. Lituanistikos mokyklą, tęsti pradėtą paskaitų ciklą.

Išrinkta lituanistinės mokyklos direktorė

Aukštesniosios Lituanistinės Mokyklos direktore išrinkta ponia O. Rozniekienė. Lietuviškų mokyklų reikalams tvarkyti išrinkti: A. Gaigalas, P. Balčius, K. Čikotas. Nuo Kultūros Fondo skyriaus ir ekonominės sekcijos steigimo atsisakyta. Komisijoms sudaryti trūksta norinčių ir galinčių dirbti žmonių.

Pradedama rinkti medžiaga Pennsylvanijos lietuvių istorijai

B. Raugo iškeltasis Pennsylvanijos lietuvių metraščio išleidimas susilaukė visuotinojo pritarimo, nors pati mintis nebuvo visiškai nauja. Paaiškėjo, kad prof. dr. J. Puzinas yra daug medžiagos surinkęs apie Philadelphijos lietuvius. Inž. V. Gruzdys siūlė išleisti Pennsylvanijos lietuvių istoriją anglų kalba. Br. Dirmėnas priminė, kad išleidus Pennsylvanijos lietuvių istoriją ir kitos lietuvių kolonijos būtų paskatintos susirūpinti istorinės medžiagos rinkimu ir jos išleidimu. Gal mūsų gyvenamojoje gadynėje susilauktume JAV lietuvių visuotinos istorijos, kurios dabar taip dažnai pasigendama. Pennsylvanijos lietuvių istorijos — metraščio išleidimu rūpintis išrinkta trijų asmenų komisija, į kurią įeina: prof. dr. J. Puzinas, B. Raugas ir Br. Dirmėnas.

Algirdas Goštautas

— Kas miręs, o negimęs? — Atsakymas MĮSLIŲ KNYGOJE. Knygą gausite **Naujienose** tik metu.

Atidarant sąskaitą prieš kiekvieno mėnesio 11-tą dieną, dividendas mokamas nuo 1-mos.

DABAR MOKAME 3%

STANDARD yra stipriausioji Taupymo Įstaiga Visoje Amerikoje.

Turtas virš $57,000,000.00
Atsargos Fondas $4,500,000.00

CHARTERED AND SUPERVISED BY THE UNITED STATES GOVERNMENT
Member of Federal Savings & Loan Insurance Corporation.

JUSTIN MACKIEWICH, President and Manager

ĮSTAIGOS VALANDOS: Kasdien, įskaitant šeštad., nuo 9 val. ryto iki 4 val. po pietų. Ketvirtadieniais nuo 9 val. ryto iki 8 val vakaro. Trečiadieniais visai neatidaroma.

Standard Federal Savings
AND LOAN ASSOCIATION OF CHICAGO
4192 ARCHER AVE., CHICAGO 32
(Archer Ave. at Sacramento)
PHONE: Virginia 7-1141

Jei siekiate saugumo ir gyvų pinigų,
tai naudokitės METROPOLITAN STATE BANKU.

Kviečiame atidaryti pas mus taupymo ir čekiams keisti sąskaitas, nes galėsite pasinaudoti dar šiomis lengvatomis bei patarnavimais:

- Kalėdinių Taupymo Klubu
- Banko operacijas atlikite paštu
- Pinigų iškolektavimu
- Svetimos valstybės pinigų keitimu
- Mūsų išduotais čekiais arba Money Orderiais
- Saugiais keleivių čekiais
- Akcijomis ir bonais, kuriuos perkam ir parduodam kostumeriam
- Prekybinėmis, kolaterinėmis, automobiliams ir nejudomo turto paskolomis (morgičiais)
- Parduodame ir išperkame J. A. Valstybių bonus.

METROPOLITAN STATE BANKAS remiasi stipriu ir pavydėtinu savo rekordu. O jis štai koks: abiejų Pasaulio karų ir įvairių depresijų metu visuomet pilnai išmokėdavom savo taupytojams visus indėlius pagal pareikalavimą.

METROPOLITAN STATE BANKAS yra pirmasis ir vienintėlis LIETUVIŠKAS Valstybės bankas visoje Amerikoje.

Mes esame pakankamai dideli, kad galėtume ir Jus įtalpinti; esame ir pakankamai maži, kad pajėgtume Jus tinkamai įvertinti.

METROPOLITAN STATE BANKAS yra JAV vyriausybės ir Illinois Valstybės depozitorius.

Visi indėliai iki $10,000.00 apdrausti Federal Deposit Insurance Corporation, Washington, D. C.

METROPOLITAN STATE BANK
2201 WEST CERMAK ROAD
Chicago 8, Illinois — Tel.: VIrginia 7-6430

CRANE SAVINGS & LOAN ASSN.
2555 WEST 47th STREET — LAfayette 3-1083
B. R. Pietkiewicz, prez.; E. R. Pietkiewicz, sekr. ir advokatas
Mokame aukštus dividendus. Kešiuojame čekius. Parduodame ir išperkame valstybes bonus. Taupytojams patarnavimai veltui.
ATIDARYKITE SĄSKAITĄ ŠIANDIEN. — APDRAUSTA IKI $10,000.
Darbo valandos. pirmad. ir ketvirtad. nuo 9 iki 8 val. vakaro; antradienį ir penktadienį nuo 9 iki 5; trečiadienį uždaryta, o šeštadienį nuo 9 val. iki vidudienio.

PRADĖK TAUPYTI ŠIANDIEN, — TURĖSI RYTOJ!

TAIGI PRADĖK TAUPYTI ŠIOJE LIETUVIŠKOJE ĮSTAIGOJE.
Kiekvieno taupytojo indėliai yra apdrausti iki $10,000.00.

BRIGHTON SAVINGS and LOAN ASS'N.
4071 Archer Ave. — Tel.: LAfayette 3-8248
(į vakarus nuo California Avenue)
CHARLES ZEKAS, Secretary
OFISO VALANDOS:
Pirmad., Antrad., Penktad. ir Šeštadienį 9:00 ryte iki 4:30 val. po pietų.
Trečiad. 9:00 ryte iki 12 val. dieną. Ketvirt. 9:30 ryte iki 8:00 val. vak.

MUTUAL FEDERAL SAVINGS
SAVINGS INSURED UP TO $10,000
AND LOAN ASS'N

Mutual Federal Savings
REKORDAS

- ★ Įsteigta 1905 metais.
- ★ Per 50 metų ši bendrovė pergyveno karus, ekonomines depresijas, panikas ir krizes, bet savo taupytojams išmokėjo kiekvieną sutaupytą dolerį.
- ★ Aukštus dividendus visada mokėjo ir moka be pertraukos.
- ★ Skoliname pinigus namams statyti, pirkti ar taisyti.
- ★ Pinigams padėti nereikia važinėti. Juos galite pasiųsti paštu. Mes apmokėsime ir pašto išlaidas.
- ★ Pradėkite taupyti ŠIANDIEN!

AND LOAN ASSOCIATION
Chartered and Supervised by the United States Government.
2202 W. Cermak Rd., Chicago 8, Ill.
Phone VI 7-7747
JOHN J. KAZANAUSKAS, Pres.

ĮSTAIGOS VALANDOS: Kasdien nuo 9-tos ryto iki 5 val. po pietų. Ketvirtadieniais nuo 9-tos valandos ryto iki 8 val. vakaro. Šeštadieniais nuo 9 val. ryto iki 1 val. po pietų. Trečiadieniais visai neatidaroma.

LINKSMŲ KALĖDŲ IR PELNINGŲ 1956 METŲ!

Mums malonu pranešti, kad 1955-ieji metai buvo ypatingai pasėkmingi visais atžvilgiais. CHICAGOS SAVINGS & LOAN ASSOCIATION turtas pasiekė 16 milijonų. Šiandien mūsų bendrovė yra pačiame stipriausiame finansiniame stovyje.

Ačiū visiems, padėjusiems mums išauginti CHICAGO SAVINGS & LOAN ASSOCIATION iki $16,000,000.00 sumos.

Kviečiame visus pas mus, kur saugumas, aukšti dividendai ir naudingi patarnavimai yra užtikrinti.
Prašome teirautis informacijų.

Žiemos švenčių metu duosime saldainių atėjusiems vaikučiams. Suaugusieji gaus gražų kalendorių su termometru. Kas atidarys naują sąskaitą, gaus kitokių dovanų.

PINIGAI PADĖTI IKI SAUSIO 15 DIENOS, GAUS DIVIDENDĄ UŽ VISĄ MĖNESĮ.

CHICAGO SAVINGS
AND LOAN ASSOCIATION
6234 SOUTH WESTERN AVENUE — GROVEHILL 6-7575
JOHN PAKEL, Prezidentas

VALANDOS: Pirmadieniais nuo 12 iki 8 val. vakaro. Antradieniais ir Penktadieniais nuo 9 iki 4 valandos po pietų. Ketvirtadieniais nuo 9 iki 8 val. vakaro. Trečiadieniais uždaryta visą dieną. Šeštadieniais nuo 9 ryto iki 2 valandos po pietų.

Mes mokame 3½%

MIDLAND
Savings and Loan Association
INSURED UP TO $10,000

PER 40 METŲ VISŲ LIETUVIŠKŲ KOLONIJŲ SAUGIAUSIA IR PELNINGIAUSIA TAUPYMO BENDROVĖ

4038 Archer Avenue — Tel. LA3-6719
AUGUST SALDUKAS Prezidentas

GARSINKITĖS NAUJIENOSE

VAIZDAI IR NUOTAIKOS ŠIANDIENINĖJE ARGENTINOJE

(Tęsinys)

Kilus revoliucijai

Kada tikri Argentinos patriotai pasiaukojo žūti dėl savo tėvynės išvadavimo iš teroro pančių, kilo krašte revoliucija ir kariuomenė, kurią Peronas nelaikė savo viešpatavimo pamatu, nuvertė diktatoriaus sostą, kartu atidengdama savos rūšies geležines uždangas nuo diktatoriaus ir jo bendradarbių viešpatavimo užkulisų. Pats diktatorius Peronas, pamiršęs savo priesaiką žūti dėl liaudies gerovės, spruko į Paragvaujaus ambasadą prašyti prieglaudos, kuri jam jau senai buvo žadėta. Diktatoriui griūvus, pairo visi diktatūros gynimo planai, ir tik atskiros peronistų fanatikų gaujos mėgino priešintis sukilėlių kariuomenei, kas baigėsi pralaimėjimu. Dalis žymių partijos ir valdžios pareigūnų stvėrėsi gudrybių vaizduoti nekaltus avinėlius ir nieko nežinančius apie diktatoriaus planus bei darbus. Vienas iš tokių tai buvęs peronistų partijos galva ir viceprezidentas Teisare. Šis per radiją ir televiziją davė diktatoriaus darbų atskaitą, daug kur pabrėždamas, kad nei jis, nei partija tokių ar kitokių jo planų nežinojo.

Peronistai nerimsta

Kai milijonai žmonių galėjo savo akimis pamatyti begalinius diktatoriaus asmeninius turtus ir dokumentais įrodomus milijonus dolerių jo vardu įneštus į įvairius užsienio kraštus, bei kokius turtus turėjo artimi Perono bendradarbiai, visame krašte atslūgo simpatijos Peronui, kurias per eilę metų liaudžiai pompavo jis pats ir jo partija. Fanatiški peronistai arba tie, kurie neteko šiltų vietų ėmė darbininkų tarpe vesti kiršinančią propagandą prieš naują — laikinąją vyriausybę ir tuo būdu norėjo sudaryti sąlygas, kad kuo daugiau peronistų liktų savo senuose postuose, ypatingai Generalinėje Darbo Konfederacijoje, kuri buvo tikra darbininkų išnaudojimo ir pavergimo įstaiga net su savo atskirais kalėjimais ir specialiomis sadistų grupėmis. Kai laikinoji vyriausybė ėmė daryti šioje įstaigoje valymus, peronistai kurstė darbininkus skelbti visuotinus streikus. Dalis darbininkų tam nepritarė ir rinkosi į darbus, o peronistų grupės juos neleido ir net mušė. Tačiau vyriausybei pripažinus, kad streikas yra grynai politinis, tvarkai atstatyti buvo pasiųsta kariuomenė, o agitatoriai suimti. Tai buvo paskutinis peronistų pasispardymas. Šiandien jie gali tik rašinėti ant sienų Peroną garbinančius, o laikinąją vyriausybę teršiančius šūkius. Dabar darbininkų rajonuose galima pasiskaityti įvairiausių peronistų šūkių su antiperonistų prierašais. Pavyzdžiui, peronistai užrašė "Viva Peron" (tegyvuoja Peronas), o antiperonistai nuo Peron nutrina raidę N, o tarp O ir R įrašo dar vieną R ir gaunasi "Viva Perro!" (Tegyvuoja šuo). Peronistai užrašo "Peron solo" (vien tik Peronas), o antiperonistai darašo žodį "Asesino" ir gaunasi skambus šūkis "Peron solo asesino"! (Vien tik Peronas žmogžudys!).

Nemažai vargo kariuomenė turėjo, kol iš fabrikų į šiukšlyną išmetė visas Perono ir jo žmonos Evos stovylas-biustus, nes darbininkų delegatai peronistai kurstė darbininkus šių "šventųjų" neduoti pašalinti jėga iš fabrikų aikščių ir kitų viešų vietų bei įstaigų. Bet diktatros dievukai buvo pašalinti. Visos gatvės, geležinkelio stotys, miestai ir net provincijos atgavo senuosius savo vardus, ir šiandien nebėra tos vietelės Argentinoje, kuri vadintųsi "Prezidente Peron", arba "Eva Peron". Pirmomis porevoliucinėmis dienomis Buenos Aires gatvėse degė dideli laužai, į kuriuos per langus iš įvairių peronistų įstaigų buvo metami didžiuliai diktatoriaus ir jo mirusios žmonos portretai, propagandinės knygos ir kitkas. Taigi dabar Buenos Airese tokie patys vaizdai kaip ir kituose nuo diktatūrų laisvuose kraštuose; švarios tvoros ir namų sienos nuo įvairiausių šūkių remti Peroną ir jo penkmečio planą. Naujoji vyriausybė išleido įsakymą, draudžiantį daryti įvairius valdžios pareigūnų pagerbimus, apdovanojimus dovanomis, gatvių pavadinimus vyriausybės narių vardais ir pan. Anksčiau darbininkų sindikatų delegatai įvairiomis progomis rinko iš darbininkų pinigus, darydavo paminklines lentas Perono garbei arba net pirkdavo auksinius laikrodžius ir dovanodavo tam, kuris už milijonus dolerių turėjo brangenybių. Kada dar Perono žmona buvo gyva, jos papuošimui oro keliu atsigabendavo iš užsienio brangenybes ar rūbus šimtais tūkstančių pezų tai apmokėdamas. Vienos suknelės iš Prnacūzijos atgabenimas ir pasiuvimas kainavo 240,000 pezų!

Dabartinės nuotaikos lietuvių tarpe

Nors mažas skaičius liūdi Perono, bet visgi kartais atrodo, kad lietuviams kažkaip prie širdies yra diktatūra. Kas liūdniausia, kad yra tokių buvusių tremtinių, kurie pergyveno komunistinę ir nacinę diktatūrą ir nuo jų bėgo iš savo tėvynės, bet Argentinoje Perono ditkatūrą pamilo ir šiandien liūdi, netekę diktatoriaus, ir mėgina įrodinėti, kad tai nebuvo diktatūra, o beveik rojaus gyvenimas darbininkui.

Liūdna, kad Argentinos lietuvių spaudos veteranas, "A. L. Balsas" Perono diktatoriavimo metais, ypač paskutiniaisiais, šiam pataikavo ir nuolat lietuvius penėjo ilgiausiais straipsniais apie šio rėžimo gėrį. Kada peronistų spauda varė propagandą apie katalikų bei kunigų žalingumą šiam kraštui, tai ir mūsiškis veteranas nuo to neatsiliko, pranašaudamas pražūtį tiems, kurie susidės su Vatikano tarnais kunigais. Šiais gazdinimais nieko daugiau iš lietuvių neužsitarnavo, kaip tik kiršintojo vardą.

Dabar, kada griūvo Perono diktatūra, šis save vadinantis geriausiu lietuvių jungėju laikraštis, po trumpos pertraukos vėl ėmė varyti lietuvių skaldymo akciją, kaip pabaisą vaizduodamas Vatikaną ir jo tarnus kunigus. Tai bereikalingas lietuvių gąsdinimas, nes visi nėra šiandien gimę ir žino, kas ką daro; kiekvienas eina, kur jam patinka, o visus pasukti viena kryptimi jokie gąsdinimai nepasuks, o vien tik bus suskaldytas organizacijų veikimas, kuris ir dabar nėra perdaug tvirtas.

Žodžiu, Argentinos lietuviai, išlaikydami du laikraščius, t. y. "A. L. Balsą" ir "Laiką", patys sau sunkina tarpusavio susikalbėjimą lietuviškai. Galų gale ar ne teks prieiti išvadą, kad geriau visai savų laikraščių neturėti ir be jų bus galima vieningiau veikti savo tautos labui. Tada nebus kas kiršina vieną lietuvį su kitu.

Blogiausia, kad per spaudą (A. L. Balsą) įvairūs Barauskai ir kiti slapūkai mėgina skverbtis į lietuviškas organizacijas su praeities politiniais atsiminimais, kurie nebuvo tokie tragiški kokius A. L. Balso benradarbiai vaizduoja. Tokie kabliukai mėtomi ant tų, kurie pasižymi organizacinėje veikloje. Tokia lietuviška spauda, kuri stengiasi iš šiaudo priskaldyti vežimą, daug kalba apie susikalbėjimą lietuviškai, bet tam pati daro kliūtis, nepatarnauja mūsų pavergtos tėvynės išlaisvinimo kovai, bet tėvynės pavergėjams.

Lauksime, ką atneš Naujieji Metai Argentinai, kuriuose turės įvykti prezidento rinkimai. Jau dabar matomas tam tikras politinis įtempimas partijose, o iš partijų daugiausia populiari yra radikalų partija. Komunistų partija stovi paskutinėje vietoje.

L. Kančauskas

Buenos Aires, 15.12.55.

(Galas)

Vyrai gali pasirinkti tarnybą

— Primenu visiems jauniems vyrams, kad High School baigusieji gali pasirinkti vieną iš 87 techninių mokyklų pirma, negu jie bus prisaikdinti karo tarnybai, — pareiškė Master Sergeant Anthony Bujanowski, kuris vadovauja Armijos ir Aviacijos Rekrutavimo Įstaigai, esančiai 1831 Blue Island Avenue.

Rekrutavimo Įstaiga dabar yra atdara pirmadienio ir ketvirtadienio vakarais iki 9:30 P. M., kad dirbantieji arba kitais dalykais užimti jaunuoliai galėtų į ją užeiti ir pasiteirauti. Informacijų taip pat galima gauti jei patelefonuosite TA 9-22Y"

Siuntiniai į Lietuvą

Lietuvių Bendrovė Overseas Cargo Co. siunčia į Lietuvą ir į kitus Europos kraštus siuntinius su angliška medžiaga kostiumams, maistu, avalyne, vaistais ir kt. su pilna 100% garantija. Visi mokesčiai sumokami čia, gavėjas nieko nemoka. Siuntiniai siunčiami iš Europos sandėlių. Greitas pristatymas.

Prašykite mūsų siuntinių sąrašų:

OVERSEAS CARGO CO.
4426 So. Rockwell Street,
Chicago 32, Ill.
Tel.: YArds 7-4337
(Skelb.).

Paieško Alekso Gapšio

Alekso Gapšio, gimusio Lietuvoje 1905 m., sesuo Pranė norėtų susižinoti su savo broliu. A. Gapšys prašomas parašyti tokiu adresu: Ana Krikščiūnas, 2546 West 69 St., Chicago, Illinois.

St. Bakutį prašo parašyt

Sovietų Armijos okupuotoje Lietuvoje gyvenantis Antanas Gervė, Birutės g-vė, Nr. 14, A. Panemunė, Kaunas, prašo St. Bakutį parašyti jam laišką.

— Buvę tremtiniai, nepamirškite likusių niūriose stovyklose savo draugų. Bent vieną kartą metuose aukokite jiems vienos dienos uždarbį!

PIRKITE JAV TAUPYMO BONUS.

Linkėdamas visiems lietuviams laimingų 1956 Metų, kviečiu visus į šaunų ir linksmą

NAUJŲJŲ METŲ SUTIKIMĄ

Šeštadienį, 1955 m. gruodžio 31 dienos vakare

į mano — BRINAS' TAVERN — svetainę

4342 So. Hermitage Ave. Tel.: LA 3-9719

Muzika ★ Užkandžiai veltui ★ Kepuraitės ★ Barškučiai

ALEKSAS BRINAS

start YOUR New Year right— JOIN OUR

1956

Christmas Savings Club

NOW...

Laimingieji, kurie 1955 m. prisidėjo prie mūsų Kalėdų Klubo—Christmas Club, lapkričio mėnesį gavo čekius. Prisidėkite prie mūsų 1956 m. Christmas Club ŠIANDIEN!

Geriausieji linkėjimai ateinantiems metams!

FEDERAL SAVINGS AND LOAN INSURANCE CORPORATION — SAFETY OF YOUR SAVINGS INSURED UP TO $10,000

Universal Savings and Loan Association

1800 South Halsted Street • Chicago 8 • HAymarket 1-2028

FEDERAL HOME LOAN BANK SYSTEM MEMBER

WITH BEST WISHES FOR A HAPPY NEW YEAR

JOHN F. KIMBARK

JERRY JUSTIN	Town Clerk
JOSEPH S. KRAL	Town Collector
JOHN F. KIMBARK	Town Assessor
JERRY HOLECEK	Town Trustee
STANLEY PARA	Town Trustee
FRANK I. KRAL	Town Trustee
JOHN B. BERNARD	Police Magistrate
JERRY DOLEZAL	Township Committeeman

REPUBLICAN ELECTED OFFICIALS OF THE TOWN OF CICERO

SPECIAL OFFER FOR CHRISTMAS ONLY!

HOOVER cleaning tools FREE

$24.95 Retail

when you buy the world's finest cleaner

THE DE LUXE

HOOVER

★ Now you can get the famous DeLuxe Hoover complete with cleaning tools and save $24.95.

★ Tools for floors, furniture, fabrics. Veriflex hose and long, light aluminum wand, all make cleaning easier — faster.

★ The Hoover keeps rugs bright because it beats, as it sweeps, as it cleans.

★ Throw-away dust bag — largest on any cleaner.

American Furniture & Radio Stores

1523 N. Milwaukee Ave. HUmboldt 6-5000

OPEN MONDAY AND THURSDAY EVENINGS

NAUJIENOS

THE LITHUANIAN DAILY NEWS

Published Daily Except Sunday by The Lithuanian News Pub. Co., Inc
1739 South Halsted Street, Chicago 8, Ill. HAymarket 1-6100

Entered as second-class matter March 7, 1914 at the Post Office at Chicago, Ill., under the Act of March 3, 1879.

Subscription Rates:
$9.00 per year in Canada
$9.00 per year outside of Chicago
$10.00 per year in Chicago
5 cents per copy.

Užsakymo kaina:
Chicagoje—paštu:

Metams	$10.00
Pusei metų	$5.50
Trims mėnesiams	$3.00
Vienam mėnesiui	$1.25

Chicagoje per išnešiotojus:

Viena kopija	5c.
Savaitei	30c.
Mėnesiui	$1.25

Jungtinėse Valstybėse, ne Chicagoje:

Metams	$9.00
Pusei metų	$5.00
Trims mėnesiams	$2.50

Užsieniuose:

Metams	$11.00
Pusei metų	$5.50
Trims mėnesiams	$3.00

Naujienos eina kasdien, išskiriant sekmadienius. Leidžia Naujienų Bendrovė, 1739 S. Halsted Street, Chicago 8, Illinois. Telef.: HAymarket 1-6100.

Pinigus reikia siųsti pašto Money Orderiu kartu su užsakymu.

Kapoja Vokiečiams Galvas

Šiemet komunistų valdomoje rytinėje Vokietijoje devyniems valdžios priešams buvo nukirstos galvos.

Šitą baudimo būdą komunistų valdžia ėmė vartoti 1950 m., pamėgdžiodama nacius. Hitleris dar prieš tai, kai buvo įsteigta jo diktatūra, grasino savo priešams, kad jų "galvos risis į smėlį" ("die Koepfe werden in den Sand rollen"), kai jisai paims valdžią į savo rankas. Virtęs diktatorium, jisai tą savo grasinimą vykdė.

Dabar tą patį daro Pieck, Grotewohl, Ulbricht ir kompanija, pavadinę savo kruviną diktatūrą "liaudies demokratija".

Šių metų būvyje komunistų teismai rytinėje Vokietijoje slaptai svarstė 120 politinių bylų. Devyni asmens buvo pasmerkti mirčiai, 22 buvo nuteisti kalėti iki gyvos galvos ir 211 buvo nubausti sunkiųjų darbų kalėjimu aprėžtam laikui.

Tiems devyniems, kurie buvo pasmerkti mirčiai, budelis nukirto galvas kirviu.

Vokiečiai komunistai, kaip ir patriotingieji vokiečiai naciai, gerbdami tautinę tradiciją, naudoja kirvį žmonėms galvas kapoti, nes taip buvo daroma viduramžių Vokietijoje. Jie nenori imti pavyzdžio iš prancūzų, kurie savo Didžiosios Revoliucijos metu, 18 šimtmetyje, buvo pasidarę tam tikrą mašiną, pramintą "giljotina".

"Pažanga" atgal, į vidurinių amžių gadynę!

Chruščiovas Prieš Eisenhowerį

Augščiausiajame Soviete Maskvoje Nikita Chruščiov pasakė dviejų valandų kalbą, nukreiptą daugiausia prieš JAV. Jisai smarkiai puolė valstybės sekretorių Dullesą; truputį atsargiau, bet taip pat griežtai jisai išėjo ir prieš prezidentą Eisenhowerį.

Vieną priekaištą JAV prezidentui Chruščiovas padarė dėl Eisenhowerio pasiūlymo įsteigti oro inspekciją gynybos įrengimams su tikslu kontroliuoti atskirų šalių apsiginklavimą. Šitai JAV prezidento idėjai, beje, pareiškė pritarimą savo Kalėdų atsišaukime Romos popiežius. Bet Chruščiovas sako, jog tai esą "niekas kita, kaip karinis šnipinėjimas". (Komunistai, kurie gėrėjosi popiežiaus pareiškimu, dabar turės pakeisti savo nuomonę ir sakyti, kad jisai esąs "karinio šnipinėjimo" šalininkas!)

Bet Rusijos komunistų partijos bosui labiausia nepatiko tai, kad Kūčių dieną prez. Eisenhoweris prabilo per Laisvosios Europos Radiją į žmones, gyvenančius anapus Geležinės Uždangos, išreikšdamas jiems užuojautą ir pageidavimą, kad jiems būtų "grąžinta asmens laisvė ir politinė laisvė".

Chruščiovas sušuko Aukščiausiojo Sovieto deputatams, kad tai esąs grubus kišimasis į Rytų Europos šalių reikalus. Bet tuojau po to jisai kalbėjo, kad Azijos ir Afrikos "kolonialinėms šalims" turinti būt suteikta laisvė!

Logikos pas Kremliaus ponus neieškokite, bet yra būdinga, kaip jie pasidaro jautrūs, kai Amerikos valdžia užsimena apie komunizmo pavergtas tautas.

Kova dėl pavergtų tautų išlaisvinimo eis tol, kol ji bus laimėta.

APŽVALGA

GINA POPIEŽIŲ NUO KUNIGŲ

Kas yra popiežiaus priešai? Lietuviška dvasiškija ir lietuviški klerikalai.

O kas yra popiežiaus šalininkai? Lietuviški komunistai.

Jei netikite, tai klausykite, ką rašo (gruodžio 29 d.) apie Romos popiežių bimbininkų "Laisvė" savo editoriale:

"*Vatikano galva Pijus XII* kalėdinių švenčių proga padarė svarbų pareiškimą. Ragindamas didžiasias valstybes priimti atominių ginklų kontrolę ir eiti prie nusiginklavimo, popiežius pridėjo savo galingą balsą prie milijonų ir milijonų taikos trokštančių žmonių.

"Popiežiaus balsas, suprantama, pasiekė kiekvieną katalikišką bažnyčią, kiekvieną žemės kampą. Kalbėdamas už taiką ir ramybę pasaulyje, popiežius kartu kalbėjo *ir* į lietuviškąją katalikiją, į jos vadovus kunigus, kad ir jie šią misiją paskelbtų savo sekėjams parapijonams.

"Dabar žiūrėsime, ar atominio karo garbintojų (atseit, kunigų. — "*N.*" *Red.*) sukietėjusias širdis šis popiežiaus atsišaukimas kiek suminkštins.

"Praeityje lietuviška dvasiškija visada bandydavo popiežiaus balsą už taiką nuo savo parapijonų kaip nors nuslėpti, padaryti jį nežymiu. Argi ir dabar jie tai bandys padaryti?"

Kitame straipsnyje tame pačiame "L." numeryje bimbininkai drožia kun. Prunskiui, prel. Krupavičiui, p. Šimučiui ir kitiems "mūsų lietuviškiems reakciniams klerikalams":

"Kaip mūsų klerikalai pasielgia, kuomet popiežius jiems prieštarauja? Ogi jie nutyli jo pasisakymus, jie cenzūruoja tą Vatikane sėdintį senį, lyg jie, Prunskiai, Krupavičiai ir Šimučiai, būtų gudresni, o anas, kad ir skaitosi šv. Petro atstovu šioje planetoje, — tik naivus, suvaikėjęs senelis".

Matote, ko susilaukėme. Komunistai gina Vatikano senelio autoritetą nuo klerikalų!

Kad kokios, Antanas Bimba ims ir pasisiūlys popiežiui, kad jį paskirtų vadovu lietuviams katalikams, kuriuos klaidina lietuviai kunigai.

TERORO AUKA

Iš Lietuvos gauta žinia, kad 1954 m. mirė gabus mokslininkas ir veikėjas Antanas Žvironas, kuris 1945 metais buvo bolševikų išgabentas į Sibirą. Apie velionį rašo "Keleivyje" jo artimas draugas.

A. Žvironas, gimęs apie 1900 metus Užpaliuose, Utenos apskrityje, baigė fizikos-matematikos fakultetą Kauno universitete, tęsė studijas Šveicarijoje ir gavo daktaro laipsnį, parašęs disertaciją, kuri buvo išspausdinta fizikos mokslo žurnale Anglijoje. Sugrįžęs į Lietuvą, dirbo kurį laiką Kauno universitete, paskui buvo perkeltas į Vilniaus universitetą. Bet bolševikai, antru kartu okupavę Lietuvą, Žvironą suėmė ir išvežė į Sibirą. Kaip jį ten kankino, nežinia, bet jo sveikata buvo suardyta.

Žvironas buvo gabus ir darbštus asmuo. Jisai buvo įsitikinęs socialdemokratas, todėl jam teko nukentėti ir Lietuvoje, kai po 1926 m. gruodžio perversmo įsigalėjo fašizmas. Jisai buvo tris kartus suimtas ir vieną kartą teisiamas karo teismo; nors buvo išteisintas, bet policija nedavė jam ramybės. Jisai buvo suiminėjamas ir tremiamas.

Paskui atėjo "išlaisvintojai" bolševikai, ir jį vėl suėmė.

Demokratijos priešai, juodieji ir raudonieji, neapkenčia tų, kurie kovoja už žmonių laisvę. Daug tokių idealistų lietuvių tauta neteko.

ŠALTOJO KARO PRADŽIA

Šaltasis karas prasidėjo, kilus ginčui tarp Vakarų demokratijų ir Sovietų Sąjungos dėl Lenkijos. Ginčas prasidėjo tuoj po Jaltos konferencijos, įvykusios 1945 m. pradžioje.

Kaip tai atsitiko, matyt iš tik ką valstybės departamento paskelbtų dokumentų, kurie liečia tą konferenciją.

Rooseveltas, Churchillas ir Stalinas Jaltoje susitarė nustatyti rytinę Lenkijos sieną pagal Curzono Liniją ir įsteigti Lenkijoj demokratinę valdžią, "draugingą Rusijai". Mėginant sudaryti Lenkijos valdžią, Rusijos diktatorius pasiėmė "teisę" spręsti, koks privaląs būti jos sąstatas, kad ji būtų "drauginga".

Nežiūrint visų pastangų iš britų ir amerikiečių pusės duot progą lenkams sudaryti tikrai demokratinę valdžią, Stalinas užsispyrė, kad Lenkiją valdytų jo pakalikai. Ir jisai savo tikslą pasiekė, užkoręs jai ant sprando Liublino komitetą.

Prezidentą Rooseveltą įspėjo Averell Harriman, buvęs tada JAV ambasadorius Rusijoje, kad sovietų valdžia nesilaiko Jaltos susitarimų ir sauvališkai elgiasi okupuotose srityse, visai ignoruodama vakarinius sąjungininkus.

Jei Rooseveltas nebūtų taip greitai miręs po Jaltos konferencijos, jisai būtų gal mėginęs pasipriešinti agresingiems bolševikų užsimojimams. Bet Amerikos karo vadai bijojo supykinti Staliną, nes jie manė, kad be Rusijos pagalbos bus sunku nugalėti Japoniją. Todėl bolševikams buvo daromos nuolaidos ne tik Europoj, bet ir Azijoj.

— Vokietijoje 683 lietuviai džiovininkai laukia mūsų pagalbos. Aukokime jiems šio vajaus

Prezidentas Eisenhower su žmona savo Gettysburg'o ūkyje paspaudžia mygtuką, kad apšviestų Baltųjų Rūmų Kaldėų Eglutę. Savo trumpoje kalboje eglutės apšvietimo ceremonijų proga prezidentas pareiškė: "Šios Kalėdos viltimis yra šviesesnės, negu bet kurios kitos per paskutinius keletą metų".

EGIPTAS IR IZRAELIS IŠ ARČIAU

Jau kuris laikas pirmuosiuose laikraščių puslapiuose dažnai užtinkame Egipto ir Izraelio vardus. Iš tų visų žinių ne vienas yra susidaręs įspūdį, kad arabų ir izraelitų santykiai Artimuosiuose Rytuose yra tiek susikomplikavę, kad be karo jų niekada nebus įmanoma išspręsti.

Šiais metais New York Times savo Izraelio korespondentą Harry Gilroy pasiuntė į Egiptą ir Egipto korespondentą Kennett Love į Izraelį, kad jie ten susidarytų bešališką nuomonę apie kiekvieną šių tautų ir jos nuotaikas viena kitos atžvilgiu. Manome, kad mūsų skaitytojams irgi bus įdomu išgirsti kai kurias jų mintis.

"Smėlio uždanga"

Žinome, kad arabų pasaulis nejaučia meilės izraelitams. Jie kiek galėdami stengėsi nuslopinti arba bent izaliuoti Izraelio tautinį atgimimą, o dabar blokuoti valstybės vystymąsi fiziškai ir morališkai. Iš arabų taško žiūrint, jų Izraelio blokavimas yra lygiai teisingas, kaip ir JAV "susilaikymo" politika Sovietų atžvilgiu. "Smėlio uždanga" tarp arabų ir Izraelio yra lygiai toks pat tikras dalykas, kaip kad "geležinė uždanga" tarp sovietinio ir vakarų pasaulio.

Už fizinę izoliaciją daug reikšmingesnė yra protinė izoliacija, vedanti į nesusipratimus ir blogus apskaičiavimus. Arabai nededa jokių pastangų suprasti Izraelį, nes jeigu jų izraelitų psichologijos supratimas ir padėtų žvalgybai bei diplomatinei veiklai prieš Izraelį, bet tatai taipgi pasirodytų kaip ir legalus Izraelio pripažinimas Viduriniųjų Rytų tautų bendruomenės nariu.

Geografinės aplinkybės, kaip Suezo kanalo ir Aqaba įlankos kontrolė, atsakomybė už Gaza ruožo protektoratą, verčia Egiptą valdovus būti nuolatiniame "techniškame karo stovy" prieš Izraelį. Taipgi Egiptas negali pamiršti ir savo 1948 metų pralaimėjimo prieš Izraelio armiją.

Izraelis arabų akimis

Palestinos arabai izraelitus sau piešia gudriais industrialiais barbarais, dėvinčiais daugumoje "khaki" spalvos marškiniais ir trumpomis kelnėmis, gyvenančiais pusiau anarchistiškose bendruomenėse, susidedančiose iš buvusių teroristų, inžinierių ir Rumunijos spekuliantų, nesugebančių ūkininkauti. Premjerą David Ben-Gurion jie vaizduojasi vilku avies kailyje, kuris nors New Yorke mėgsta paplepėti apie taiką, tačiau Viduriniuose Rytuose tevartoja tik automatinių ginklų kalbą.

Arabai yra įsitikinę, kad Izraelis išsilaiko ant nesveikos ekonomijos, pagrįstos užsienio, daugiausia Amerikos žydų dovanomis, pagrindų ir kad šie pagrindai sužlugs, kai tos dovanos vieną kartą liausis plaukusios. Taipgi arabai galvoja, kad izraelitai tykoja pagrobti dabar jų žinioje esantį senąjį Jeruzalės miestą, kaip ir visas kitas seniau Palestiną sudariusias žemes.

"Jeigu aš užmirščiau tave, o Jeruzale ..."

Nevisi šie arabų įsivaizdavimai atitinka tikrenybę. Pirmiausia: Izraelis nėra anarchistinė valstybė. Įstatymai čia yra griežtai respektuojami tiek buvusių teroristų, tiek ir ramių piliečių. Vienybės jausmas ir disciplina Izraelio gyventojų tarpe yra gana stipriai įsišakniję, ko išorinis pasaulis, o ypač kaimyninės arabų valstybės, neturėtų nedavertinti.

Kariški "khaki" drabužiai ir trumpos kelnės tikrai pasidarė labai populiari visų Izraelio piliečių, be luomų skirtumo, apranga. Daugelis jaunų moterų dėvi ir mėlynas darbines kelnes.

Niekas negali nuneigti ir galimybės, kad ateities Izraelio valdžia bandys užimti Jeruzalę, senąją Judėjos sostinę. Juk sionistų motto: "Jeigu aš užmirščiau tave, o Jeruzale, tenudžiūva mano dešinioji ranka...", šiandien lygiai taip pat tebegalioja. Izraelitai nejaučia kaltės uzimdami žemes, priklaususias dabartiniams arabų pabėgėliams, nors jie būtų labai patenkinti, jeigu sąlygos leistų tuos pabėgėlius apgyvendinti kokioje nors prideramoje vietoje. Ir iš pačių izraelitų pusės yra daug protestų prieš karinę valdžią, kelionės suvaržymus bei diskriminuojančius įstatymus arabų nuosavybės atžvilgiu.

Izraelis supranta savo dabartinę priklausomybę nuo aukų iš užsienio. Todėl izraelitai ir stengiasi kaip galima greičiau pasidaryti savistoviais tiek žemės ūkio, tiek pramonės srityje. Dabar dar užtinkamas klasinis skirtumas tarp Oriento žydų ir Europos pabėgėlių antroje kartoje irgi, atrodo, bus išlygintas. Šiandien kiekvieną besilankantį svetimšalį stebina materialiniai naujosios vakarietiškos žydų valstybės laimėjimai: nauji fabrikai, energingos naujos ūkininkų kolonijos, jauni žaliuojantys miškai sodinami ant nuogų kalvų ir nederlingose lygumose.

Arabai taipgi neklysta ir dėl Izraelio energingai bei efektyviai pravedamos propagandos. Jie yra nepaprastai jautrūs žmonių, nuoširdžiai tarnaujančių jų reikalui, atžvilgiu. Klausimas, kurio nė vienas užsienio korespondentas neišvengia: "Kuri pusė jums labiau patinka? Argi nėra geriau gyventi mūsų pusėje?". Atsakant į šiuos klausimus tenka būti labai diplomatiškam.

Egiptas žydų akimis

Izraelitų nuomone, Egiptas yra didžiulių kontrastų tarp saujelės turtuolių ir masės beturčių kraštas. Tai sąlygos, kuriose neįmanoma pastoviai išsilaikyti jokiam Kairo režimui. Dabartinių Egipto militaristinių valdovų pastangos šį kontrastą išlyginti teneša labai mažus vaisius.

Izraelio pažiūra į Egiptą, stipriai atmiešta pykčiu ir pranašumo jausmu, niekada negali atnešti gero sugyvenimo tarp šių dviejų valstybių. Izraelio vadai ir jų draugai užsieniuose dažnai pabrėždavo, kad jų valstybės sukūrimas Artimuosiuose Rytuose bus naudingas visai apylinkei, nes jų valstybė sugebės pagaminti daug pigių ir gerų manufaktūros prekių. Nieko blogesnio arabų supratimu negalėjo būti pasakyta. Egiptas ir kitos arabų tautos irgi turi pramoninių ambicijų ir bijosi negalėsiančios rungtyniauti su Izraelio gūdrumu, paremtu užsienio kapitalu. Jie taipgi kaltina britus ir kitas galingąsias valstybes, pasmerkusias Egiptą būti žemės ūkio šalimi ir įgalinusias Izraelį prisiimti ekonominio imperialisto rolę Artimuosiuose Rytuose.

(Bus daugiau)

A. D. JOTEIKIS

Lietuvos reikalai po dviejų Ženevos konferencijų (liepos ir lapkričio m.) ir kas toliau?

(Tęsinys)

Toliau, kai tik Ženevoje Molotovas atmetė Vakarų pasiūlytą Vokietijos sujungimo planą, Ženevos sferose praplito Vokietijos neutraliteto statusas, manant, jog esant Vokietijai neutraliai, Sovietai galės (ar galėtų) priimti Vokietijai sujungti Vakarų pasiūlymą (demokratinius rinkimus). Tokioms nuomonėms likviduoti Vakarų Vokietijos užsienio reikalų ministeris von Brentano, nuskridęs į Ženevą, spaudos atstovams pareiškė, jog:

a. pasiruošimas Ženevos konferencijai vakariečių buvo pilnai suderintas su Vakarų Vokietijos vyriausybe ir visais klausimais pilnai susitarta, o taip pat abi šalys konferencijos metu yra ankštame kontakte;

b. pareiškė dėkingumą vakariečiams už jų lojalumą ir vokiečių interesų gynimą; ir

c. jog nereikia pervertinti neutraliteto šalininkų tendencijų Vokietijoje, nes tai yra "tik saujelė politikų, neturinčių didesnės įtakos — tautiniai bolševikai, apie ką netenka visai kalbėti" (Basler Nachrichten, 12 Nov., 1955). Jeigu ir tikėti Brentano pareiškimams, tenka čia rpiminti ir tą aplinkybę, jog Vokietijoje yra ir kita grupė Vokietijos neutraliteto šalininkų, būtent vadinamo ginkluoto Vokietijos neutraliteto.

Manau, didesnės reikšmės yra pareiškimas vokiečių FDP (Freie Demokratische Partei — laisvųjų demokratų) vadovybės (Dehler'io), jog dabar po Ženevos nepasisekimų Vokietijos sujungimo klausimu reikia derėtis vokiečiams tiesiog su Sovietų Rusija, be tarpininkų (Vakarų). FDP yra viena iš didesnių Adenauerio koalicijos grupių ir jos toks nusistatymas, be abejonės, silpnins Adenauerio koalicijos bloko politiką.

Negalima taip pat visiškai paneigti kai kurių narių tarpe tiesioginių derybų tendenciją su Maskva ir CDU (krikščionių demokratų) — Adenauerio partijoje. Bendrai tektų pasakyti, jog tendencijų sudaryt su Rusija santykius tiesioginiu keliu ir derėtis Vokietijos sujugimo reikalu yra visuose Vokietijos politiniuose sluoksniuose. Didėjant Vokietijoje nacionalizmui, prisimenama Bismarko politika ir jojo palinkimai Rusijos linkui; kitos grupės prisimena Rapalo sutarties laikus. Buvęs Reicho kancleris Wirth (tuomet centro katalikų partijos), visą Hitlerio ir karo laikotarpį praleidęs JA Valstybėse, grįžęs Vokietijon viešose paskaitose ir spaudoje ragina tiesioginiai derėtis su Sovietų Rusija be tarpininkų, nekalbant jau apie Olenhauerio pareiškimus. Šitos tendencijos mums aiškiai parodo sunkumus Adenauerio vyriausybės bloko ir sunkumus Vakarų Aliantams išlaikyti Vakarų Vokietiją savo tarpe, savo politinių sąjungininkų kovai prieš rusiškąjį komunizmą. Tą tiesioginių derybų norą patvirtina ir greitas vokiečių visuomenės pritarimas Adenauerio kelionei Maskvon (spalio mėn.) kalbėtis dėl tiesioginių santykių užmezgimo bei belaisvių grąžinimo.

Nenorėčiau šituo tvirtinti, jog Vakarų Aliantams nepavyks išlaikyti Vakarų Vokietijos savo sąjungininkų tarpe kovai prieš bolševizmą, bet norėčiau tvirtinti, jog Aliantai už tai užmokės Vokietijai labai brangiai, -lygiai taip, kaip jie (ypatingai Roosevelt'as) užmokėjo Sovietų Rusijai labai daug karo metu ir net per daug, kad ją (Rusiją) nepertrauktų Hitleris savojon pusėn, kas buvo bandoma, sunkėjant hitlerinės Vokietijos padėčiai.

Išvadoje tad tenka pabrėžti, kad Vokietija tampa stiprus politinis partneris, — jai bus daroma visokių nuolaidų, teikiama gėrybių, ir bus klausoma jos balso. Todėl Lietuvos bylos reikalas priklausys nuo dviejų pagrindinių valstybių nusistatymo ir valios: JAV ir Vokietijos. Kiti kraštai bus tik pagalbiniai faktoriai, o D. Britanija, kaip aš nekartą esu minėjęs, Lietuvą ir kitas Pabaltijo valstybes yra nurašiusi jau Sovietų Rusijai. Išeina tad, jog lietuvių veikla pirmon galvon ir sustiprinta veikla, neatidėliojant turi eiti JAV, kad:

a. išgauti iš JAV vyriausybės narių paskelbimą, jog JAV kovos už išlaisvinimą visų Rytų Europos 9 pavergtųjų valstybių (taigi ir Lietuvos ir kt. Pabaltijo valstybių), bet ne tik už išlaisvinimą satelitinių;

ir b. stengtis pakeisti pasiūlytą Ženevoj Europos Saugumo Pakto projektą ta prasme, kad, sudarius Europos saugumo paktą, faktiškai nebūtų Lietuva atiduota Sovietų Rusijai.

(Bus daugiau)

ADELĖ DeROSSE

ŽINIOS IŠ LOS ANGELES

Dr. Juliaus J. Bielskio 65 m. amžiaus sukakties proga

Kadangi Los Angeles lietuviai ruošiasi iškilmingai paminėti mūsų konsulo Dr. J. J. Bielskio 65-tą gimtadienį, tai bus tikrai vietoje nors trumpai prisiminti keletą biografinių bruožų iš jo visuomeninės ir valstybinės veiklos.

Dr. Julius J. Bielskis atvyko į JAV. 1909 m., būdamas vos 18 metų. 1915 m. tapo šios šalies piliečiu, ir tuojau įsitraukė į lietuvių veiklą, kurioj ir šiandien aktyviai reiškiasi.

1916 metais, Amerikos Lietuvių Tautos Tarybos deleguotas, kovo mėnesį išvyko Lietuvon, kad galėtų patirti tenykščią padėtį ir surasti galimybių susisiekti Amerikos lietuviams su karo parblokšta Lietuva. Grįžęs Amerikon, važinėjo po lietuvių kolonijas su paskaitomis ir padėjo Tautos Fondui organizuoti paramą karo nukentėjusiems. Vėliau buvo išrinktas Amerikos Lietuvių Tautos Tarybos prezidentu.

1917 metais buvo įpareigotas organizuoti Lietuvių Informacijų Biurą Washington, D. C. Tą biurą jis įsteigė 1917 m. gegužės mėn. ir jį vedė iki 1919 metų pabaigos. Tais pačiais metais buvo išrinktas Lietuvos Vyčių organizacijos centro prezidentu.

Amerikos lietuvių organizacijų seime (Baltimore, Md.) 1919 metais buvo išrinktas vyriausiu "Lietuvos Sargų" organizatorium, tikslu teikti Lietuvai karinę paramą. Vėliau jis kooperavo su Lietuvos valstybės atsiųsta karine misija su brigados generolu Swarthaut priešakyje, 1919 metų gale su karine misija ir brigados karininkų štabo branduoliu išvyko į Lietuvą. Paskirtas kapitonu, buvo įpareigotas brigados generaliniu inspektorium ir ryšininku tarp Lietuvos vyriausybės ir amerikiečių karininkų.

1920 metais jaunas J. J. Bielskis grįžo į JAV ir čia Lietuvos Valstybės Ministrų Kabineto tarimu buvo prijungtas prie karinės misijos, o vėliau, tą likvidavus, perėjo veikti prie finansinės misijos su Jonu Vileišiu pryšakyje. Tai misijai grįžus Lietuvon, Griniaus vyriausybė paskyrė jį Lietuvos finansinio atstovo Amerikoje pareigas eiti. Tuo pat laiku, nors neoficialiai, jis ėjo ir konsulo pareigas iki JAV vyriausybė suteikė Lietuvai pripažinimą.

JAV vyriausybei suteikus Lietuvai pripažinimą, Lietuvos Prezidentas Stulginskis paskyrė jį konsulu ir įpareigojo organizuoti pirmąjį konsulatą Amerikoje. Konsulatas buvo įsteigtas New Yorke. J. J. Bielskis ėjo konsulo pareigas iki 1926 metų lapkričio mėn. Vėliau, pasitraukęs iš Lietuvos valstybės tarnybos, perėjo dirbti draudimo bendrovėn, išmokėjimų tvarkymo skyriun.

Įsikūręs gyventi Los Angelėje 1930 m., tuojau ėmėsi darbo organizuoti vietos lietuvių veikimą. Kiek vėliau Lietuvos prezidentas Smetona paskyrė jį Lietuvos garbės konsulu. Tas pareigas jis ir dabar tebeina.

Įvertindama jo veiklą, Lietuvos vyriausybė apdovanojo jį Didžiojo Lietuvos Kunigaikščio Gedimino Ordenu, Rikijo laipsniu.

Kaip pirmiau rytinės Amerikos valstijose, taip ir vėliau Kalifornijoje, pirmininkauja įvairių organizacijų posėdžiuose — suvažiavimuose.

Nei atsakomingos tarnybos pareigos, nei jo dažnas dalyvavimas lietuvių veikloje nekliūdo jam reikštis ir miesto pareigose. Nuo JAV su Japonija karo pradžios Dr. J. J. Bielskis stojo savanoriu Los Angeles miesto atsargos policijon. Atliekamu laiku tose pareigose išbuvo aštuonerius metus, eidamas atsargos policijos kapitono pareigas. Pasitraukiant jam iš tų pareigų, policijos vadovybė įteikė padėkos atestatą...

Lietuvių spaudoje Dr. J. J. Bielskis dalyvauja jau net nuo 1915 metų. Rašė ir rašo daugiausia publicistikos srity, pasirašydamas įvairiais slapyvardžiais. Parašė ir išleido net keletą knygučių lietuvių ir anglų kalbomis.

UNITED PRESS-NAUJIENŲ F. to.

Prez. Eisenhoweris, paisydamas daktarų patarimo praleisti daugiau laiko gryname ore, paėmęs dvi savaites atostogų, atvyksta į Boca Chica aerodromą Key West. Čia jis sveikina pasitikusią jį minią.

Dr. J. J. Bielskis labai daug darbo, laiko ir pinigų aukojo iškėlimui lietuvių vardo Los Angeles mieste ir Kalifornijos valstijoje. Kur tik pasitaikė proga bei galimybė tarptautiniuose įvykiuose iškelti Lietuvos trispalvę, ten konsulas Bielskis su ponia dalyvavo ir Lietuvos trispalvė plevėsavo.

Iš šeimyninio gyvenimo

Elžbietos ir Mykolo Bielskių sūnus, gimė Dr. Bielskis 1891 m. sausio mėn. 6 dieną Tautuvėnuose, Žemaitijoje. Atvyko į JAV. 1909 metais. O 1919 metais vedė Oną Akucevičiūtė, su kuria ir šiandien gražiai gyvena. Išaugino sūnų Alfredą ir dukrą Rūtą. Grakšti gražuolė Rūta baigė Kalifornijos universitetą ir ištekėjo už Dr. D. L. Hagmann. Ji jau auklėja savo gražią šeimą, — dvi dukrytės ir sūnų. Jaunasis Alfredas Bielskis ištarnavo JAV kariuomenėje 7 metus, o dabar studijuoja Kalifornijos valstijos universitete Alfredas taipgi yra vedęs ir auklėja sūnų ir dukrą.

1956 m. sausio mėn. Dr. J. J. Bielskis pasitraukia iš savo tarnybos. Užklaustas, kaip leis laiką, jis linksmai ir energingai atsakė, kad daugiausia skirsiąs laiko ir darbo lietuvių veiklai. Būdamas laisvas nuo tarnybinių pareigų, galėsiąs daugiau susikaupti ir rašyti. Iki šio laiko tegalėjęs rašinėti tik atsitiktinai.

Prisimindami Dr. J. J. Bielskio ilgų metų veiklą Lietuvos ir lietuvių labui (ypač anais laikais, kada tų veikėjų buvo taip apgailėtinai mažai) šia jo 65-to gimtadienio proga mes Los Angeles lietuviai įsipareigokim gražiai ir širdingai pasakyti jam ačiū už praeities darbus ir palinkėti jam daug linksmų gimtadienių!... O tą galėsim atlikt tik dalyvaudami jo gimtadienio bankete, kurį ruošia ALT ir ALB Los Angeles skyriai sekmadienį, sausio 8 d., 4 v. 30 m. p. p. Hollywood Roosevelt Hotel, Blossom Room.

Visų kraštų inžinierių ir architektų dėmesiui

Amerikos ir Pasaulinės Inž. ir Arch. S-gos nariams bei "Technikos Žodžio" skaitytojam pranešama, kad 1955 m. gruodžio 4 d. išrinktoji techn. spaudos sekcijos vis. susirinkime vadovybė pareigomis pasiskirstė taip: spaudos sekcijos vadovas — Vytautas Vintartas, "Technikos Žodžio" redakcinės kolegijos ir atsak. redaktoriaus adresas — Edmundas Jasiūnas, 5741 S. Loomis, Chicago 36, Ill., USA, — ats. technikinis red. G. J. Lazauskas, — "Technikos Žodžio" administratoriaus adresas (nepasikeitęs): K. Paukštys, 2610 W. 47 St., Chicago 32, Ill., USA, — administratoriaus pav. — J. Slabokas.

ALLIAS ir PLIAS organas — žurnalas "Technikos Žodis" nuo 1956 m. sausio mėn. eis reguliariai kas du mėnesiai. Redaguos redakcinė kolegija, ats. redaktoriui ir techn. red. vadovaujant. Kolegijos sudėtis bus paskelbta "Technikos Žodyje", kurio pirmasis 1956 m. numeris iš spaudos išeis sausio mėn. pabaigoje.

Visų kraštų kolegos inžinieriai ir architektai, S-gos skyrių valdybos ir nariai kviečiami aktyviai bendradarbiauti savo profesinėje spaudoje, siunčiant "Technikos Žodžiui" technikinius straipsnius ir informacijas apie veiklą, taip pat nuotraukas, brėžinius ir kt. Kadangi TŽ bus spausdinamas offsetiniu būdu, todėl dabar nebus jokių sunkumų spausdinti formules, brėžinius ir šiaip įvairias iliustracijas.

Spaudos sekcijos vadovas palaikys glaudų ryšį su S-gos centrais ir visų kraštų skyriais. Visi, S-gos nariai ar šiaip dirbantieji technikos srityje, kviečiami į savo periodinės profesinės spaudos talką.

G. J. Lazauskas,
ALIAS Chicagos sk. valdybos įgal. spaudos reikalams

Cicero demokratų kandidatai

Cicero demokratų organizacija išstatė savo kandidatus į pirminius miesto pareigūnų rinkimus. Iš jų du pastatyti į tas vietas, kurias laiko republikonų partija. Išstatyti šie: miesto prezidentu — James J. Zourek, valdininku — Jerry Janecek, kolektorium — Walter E. Harbutt, miesto prižiūrėtoju — Serwyn Nowak. Henry J. Sandusky, išrinktas miesto prezidentu kaip demokratas, nori pabėgti dėl nominacijos kaip republikonas. Tad J. Zaremba, miesto prižiūrėtojas, kuris pasitraukia kaip demokratų žmogus, nori siekti tos pat vietos GOP biletu. Sandusky ir Zaremba yra susipykę su apskrities demokratų organizacija, kad ji, skirstydama darbą Cicero demokratams, nepasitarusi su jais.

Brighton Parko žinios

— **Juzė joniškietė** taip persivalgė per Kūčias šližikų su aguonų pienu, kad į šipulius sulaužė krėslą.

— **Andrius Duonkepys** visą laiką buvo vienišas, bet per Kūčias pastorėjo — atsirado žmona ir duktė. Tikimės, kad per kitas Kūčias dar labiau pastorės.

— **Arutis Mieželis**, 2419 W. 45 Pl., įteikė motinai Kalėdų dovaną, supakuotą į 12 dėžių. Motina ardė tą paką pusę valandos ir galvojo, kad čia yra juokai — nieko neras. Pagaliau apsidžiaugė radusi dovaną — nylon kojines.

J. Būga

— **Ar jau aukojai šio vajaus metu tremtiniams gelbėti?**

PRADEDANT SAUSIO 1 DIENĄ
MŪSŲ TAUPYTOJAI GAUS

AUKŠTESNIUS DIVIDENDUS

Distrikto indėlių taupymo sąskaitoje Jūs galėsite pelnyti 20% dividendų virš vidurkio. Mūsų nauji iš anksto apmokėti pažymėjimai ilgiems metams duoda dar aukštesnį dividendą.

Indėliai čia yra saugūs, sveiki, pastovūs, apdrausti nuo bet kurių nuostolių federalinės valdžios agentūroje.

Jūs galite atidaryti indėlių sąskaitą vienu arba keliolika pilnų šimtų dolerių.. Dividendų čekiai bus siunčiami paštu kas 6 mėnesiai.

Iš anksto apmokėti pažymėjimai dabar parduodami dešimčių grupėmis po $75 kiekvienas. Kas $75 išaugs iki pilno šimto dolerių lygiai per 98 mėnesius.

DISTRICT SAVINGS
and LOAN ASSOCIATION

3430 South Halsted Street
CLiffside 4-0104
JOSEPH M. MOZERIS Secretary

NEW YEARS DAY

When New Years Eve is gay but dry,
I've no regrets — and this is why:
On New Years Day my head is clear.

And feeling fine. I still can hear
The New Year ringing in without.
The Old Year needing writing out.
When New Years eve is gay but dry,

B. R. Drake

LINKI LAIMINGŲ NAUJŲ METŲ VISIEMS
GEROS VALIOS LIETUVIAMS

B. R. DRAKE, Inc.

2409 So. Laramie Avenue Cicero 50, Illinois
OLympic 2-6404

AUGUSTAS SALDUKAS
Midland Savings and Loan Ass'n. Prezidentas

LAIMINGŲ 1956 METŲ!

Prabėgusieji 1955 metai mūsų bendrovei buvo vieni iš geriausiųjų. Mes įsigyjome daug naujų taupytojų. Mūsų turtas užaugo apie vieną milijoną dolerių. Taip pat turėjome gražaus pelno, kuris įgalina mus mokėti mūsų taupytojams aukščiausią dividendą.

Širdingai dėkojame visiems mūsų taupytojams ir kostumeriams už puikų kooperavimą, naudojantis mūsų įstaigos patarnavimais.

Linkime visiems lietuviams Laimingų Naujųjų Metų!

MIDLAND SAVINGS
AND LOAN ASSOCIATION

4038 ARCHER AVENUE CHICAGO 32, ILLINOIS

Telefonas: LAfayette 3-6719

IŠ LIETUVIŲ GYVENIMO

DAN KURAITIS

Kalėdų žibučiai

Kai mano laikais Lietuvoje piemuo baigdavo tarnybą pas ūkininką, tai gaudavo kiek paviržio (priedo valgomais produktais): lašinių bryzą, duonos bakaną ir kitų pridėčkų. Tai b ū d a v o, amerikoniškai kalbant, "bonusas".

Nevisi ūkininkai savo samdomai šeimai metų gale (tarnybos metai baigdavosi apie Kalėdas) duodavo paviržį. Tačiau tokių užkietėjusių ūkininkų nedaug tebūdavo. Švenčių metu pas daugumą suminkštėdavo širdys ir jie savo samdomą šeimyną apdovanodavo.

Mūsų Amerikoje apie lašinių bryzus ir duonos bakanus kaipo švenčių dovanas niekas nė nekalba. Švenčių dovanos čia susideda iš "minkoučių", brangių rakandų, automobilių, televizijos ir radijo aparatų bei panašių brangių dalykų. Mažmožiai-mažmožėliai yra dalinami milijonais jauniams ir vaikams. Jie gražiai papuošti, į patrauklius įvairiaspalvius popierius suvynioti. Per Kalėdų šventes, kaip apskaičiuojama, Amerikos žmonės išleidžia apie šešis bilijonus dolerių.

Taip, amerikiečiai nesigaili pinigų, tarpusavy apsimainydami dovanomis. Švenčių proga (ir kitomis progomis) jie p a r o d o didelį širdingumą, žmoniškumą ir artimo atjautimą. Lyg bibliški "trys karaliai", jie gabena dovanas į įvairias pasaulio dalis. Štai Berlyne Amerikos kareiviai išdalino dovanas 7,000 vokiečių našlaičių. Jie papuošė šimtus eglučių, prie kurių buvo sudėtos dovanos.

Tas pat buvo ir kituose kraštuose: Japonijoje, Formozoje, Islandijoje ir kitur, kur yra įsteigtos Amerikos militarinės bazės. Amerika savo kariuomenės dalinius ten laiko tam, kad galėtų apsaugoti laisvąjį pasaulį nuo tokio likimo, koks ištiko visą eilę rytų Europos valstybių.

Įsidėmėtina tai, jog Amerika kituose kraštuose savo kariuomenę laiko ne tam, kad tuos kraštus galėtų pavergti, bet tam, kad galėtų tuos kraštus nuo pavergimo apsaugoti. Į tų kraštų vidujinius reikalus ji visiškai nesikiša. Ir savo bazes Amerika ten turi tik pagal laisvą susitarimą. Kai tiems kraštams yra reikalinga parama, tai Amerika, lyg tie bibliški trys karaliai, atsiskubina su dovanomis ir visokiomis gėrybėmis.

Baigiasi kalėdinių blizgučių laikotarpis. Tačiau skelbiami to laikotarpio šūkiai nebus užmiršti. Amerikos žmonės ne tik švenčių metu, bet ir visą laiką stoja už tai, kad ramybe galėtų naudotis visi geros valios žmonės.

Liet. Bendruomenės įstatai

JAV Lietuvių Bendruomenė tvarkosi pagal laikinuosius įstatus, kurie Loko buvo priimti, organizuojant Lietuvių Bendruomenę prieš 3—4 metus. Jie sudaro pagrindinius organizacijos rėmus, kurie buvo sudaryti ir numatyti ateities darbams. Tačiau gyvenimo praktika parodė, kad toki laikinieji LB įstatai jau reikalingi peržiūrėti ir pataisyti. Jie turi įvairių spragų, trūkumų ir netobulumų. Ir šiam darbui atlikti yra išrinkta komisija iš trijų Tarybos atstovų. Visuomenės pareiga tik pareikšti pastebėtus įstatų trūkumus, kurie turėtų būti peržiūrėti ir atitinkamai pataisyti ar papildyti.

Nuomonės

Žinome, kad kiekvienas žmogus, vienu ar kitu reikalu, turi savo atskirą nuomonę. Šia proga kiekvienas gali pareikšti savo nuomonę tuo klausimu. Tai buvo prašoma padaryti žodžiu, raštu ar per spaudą. Terminas jau baigiasi — iki sausio 1 d. Vėliau išrinktoji komisija svarstys įstatų pakeitimo ir papildymo reikalą, kurie vėliau dar bus svarstomi Tarybos suvažiavime ir galutinai patvirtinti. Įstatai turi būti aiškūs, suprantami ir praktiški, kad būtų sklandesnis darbas ir našesnis organizacinis veikimas.

Apygardos

Jau gyvenimas parodė, kad LB Apygardos pateisino savo veikimą. Jos atlieka didelį vaidmenį, jei tik turi išsirinkusios tinkamą vadovybę. Tačiau pačiose apygardose pastebėta keletas nesklandumų ir jos pačios per mažai turi savarankiškumo, pav. nėra įteisintos įvairios tarybos ar komisijos.

Apygardos suvažiavimuose turi turėti sprendžiamąjį balsą ne tik apylinkių atstovai nuo 25 narių vienas, bet ir pačios apygardos valdybos ir kontrolės komisijos nariai. Be to, reikalinga duoti sprendžiamąjį balsą ir pagalbinių komisijų ar tarybų atstovams, pav. kultūros, švietimo, ekonominės, jaunimo ir t. p.

Reikėtų pertvarkyti ir apygardos valdybos kadenciją. Dabar renkama vieneriems metams. Tai nėra logiška. Turėtų būti: apylinkė — 1 metams, apygarda — 2 metams ir taryba — 3 metams. Dabar apygardos valdyba nespėja įgyvendinti savo planų.

Tarybos

Dabar įstatai numato tarybos rinkimų tvarką. Patys rinkimai atliekami per apygardas. Atrodo, kad tokia tvarka nėra tiksli. Bendri tarybos narių rinkimai galėtų duoti daugiau pasitikėjimo. Įstatuose visai nereikėtų numatyti tarybos rinkimų tvarkos. Jie gali būti trumpesni, o taryba gali leisti rinkimų taisykles.

Šalpa

Kaip žinome, Balfas savo šalpa rūpinasi tik užsienyje pasilikusiais mūsų tautiečiais. Vietoje neturime jokio organo, kuris tuo reikalu rūpintųsi. Turime savo tarpe vargo ištiktų lietuvių, kurie reikalingi pašalpos ar kitokios pagalbos. Čia Lietuvių Bendruomenės pareiga tokiems asmenims padėti, jei Balfas nieko negali. Tačiau įstatai visai nenumato šalpos reikalo. Turėti dv išalpos organizacijas taipgi nėra patogu ir tikslu. Būtų praktiškiausia susitarti su Balfo vadovybe, šitą šalpos klausimą tinkamai išspręsti ir apie tai įstatuose pažymėti. Kitaip Lietuvių Bendruomenė nebus pilna organizacija, jei ji šito klausimo nesutvarkys. Tuo reikalu jaučiamas LB nepasitenkinimas.

Pastabos

Įstatuose visai nėra kalbama apie Kultūros Fondo organizavimą ir jo įsteigimą.

Apylinkės veikime nėra numatyta jokių institucijų, kurias galėtų turėti: ūkio, sporto, kultūros ir t. t.

Reikėtų numatyti, kad į LB galėtų įsijungti atskiros organizacijos, kurios nariai mokėtų nustatytą mokestį ir galėtų sudaryti atskirą savo apylinkę.

Solidarumo mokesčio paskirstymą visai galima nerašyti įstatuose, nes jo paskirstymą turėtų padaryti tarybos suvažiavimas.

Būtų galima tik pažymėti, kad Lietuvių Bendruomenės nariai remia Lietuvos išlaisvinimo kovą materiališkai ir morališkai.

Antanas Gintneris

Chicagos skautininkų Ramovės gyvenimas

Chicagoj ir jos apylinkėj gyvena arti šimto skautininkų,-kių. Didelė dalis šių skautininkų priklauso skautininkų Ramovei, Chicagoje.

Š. m. gruodžio 17 d. skt. Ramovės skautininkai,-ės turėjo metinę sueigą. Vienas iš svarbiųjų sueigos punktų buvo teisin. sktn. A. Aglinsko pašnekėsys tema — "skautininkų Ramovės teisinė padėtis skautų sąjungoje. Skautininkas prisiminimais grįžo į Nep. Lietuvos laikus ir peržvelgė skautininkų Ramovės kūrimąsi, jos veiklą ir, nuosekliai atkeliavęs į dabartį, apgailestavo, kad skautininkų Ramovės, ypač, kaip Chicagoje, kuri apjungia kelioliką dešimčių skautininkų, neturi sprendžiamos teisės skautų sąjungoje. Tuo pat metu periferijoje esanti skiltis šia teise naudojasi.

Po paskaitos — pašnekesio šiuo klausimu vyko gyvos diskusijos. Susirinkusieji nusprendė, kad skaut. Ramovės siektų statutinės padėties skautų sąjungoje.

Buvo aptartas ir pasyviųjų skautininkų klausimas. Išryškėjo nuomonė, kad, eilę metų atidirbęs skautų eilėse, skautininkas, dėl vienų ar kitų priežasčių dabar pasitraukęs į pasyviųjų eiles, negali prarasti skautininko laipsnio, kaip kad yra neprarandamas mokslo laipsnis, nors tą mokslo laipsnį turį ir nedirba mokslinio darbo. Tik pasyviesiems skautininkams buvo pasiūlyta būtinos prievolės: priklausyti vietos skautininkų Ramovei, remti skautišką spaudą, pačiam užsiprenumeruoti ir skautybės reikalui skirti bent vienos dienos uždarbį.

Čia pat buvo sudaryta ir komisija skautininkų Ramovės ir pasyviųjų skautininkų stautinei padėčiai tirti, teisinės padėties siekti skautų sąjungoje. Į komisiją išrinko skautininkus: teisin. A. Aglinską, Kliorę, Kvyklį.

Skautininkai — broliai vieningai pareiškė nepasitenkinimą dėl veikiančių skautininkių draugovių, kurios, jų supratimu ir įsitikinimu, tik skaldančios skautininkų jėgas. Ir sueigoj esančias seses prašė perteikti jų pageidavimą ir nuomonę seserijos vadijai.

Ramovės pirmininkė, sktn. Z. Juškevičienė, padarė metinį Ramovės veiklos pranešimą. Iš jo paaiškėjo, kad darbų centre stovi skautiško jaunimo auklėjamasis momentas. Ramovės valdyba yra susirišusi su vietos trijų tuntų tuntininkais, numačiusi bendro auklėjimo paskaitų ciklą ir pakvietųsi paskaitininkus.

Jaunimui kultūrinėms vertybėms perteikti pasirinkta patraukli forma — kultūrinio pobūdžio pobūviai su paskaitėle, arbatėle, paties jaunimo trumpa programėle ir šokiais. Nustatytas ir techniškas tų pobūvių rengimas.

Sudaryta nauja valdyba, kuri pasiskirstė pareigomis: pirmin. sktn. Z. Juškevičienė, sekretorius sktn. Augustinavičius, iždin. sktn. Orentas. Nauja valdyba planuoja tartis su vietos tuntų vadovybėmis ir pravesti draugininkų kursus.

Sueiga vyko draugiškoj nuotaikoj, prie kavos puodelio. Mažos vaišės sudarė sąlygas ilgiau pabendrauti, pagyventi prolišką nuotaika, ilgiau pasvarstyti skautiškus reikalus. **Dalyvė**

Puikus Dariaus-Girėno priminimas

Sekdami jau seniai Nepriklausomoj Lietuvoj įsigyvenusį paprotį įvairiais būdais pagerbti ir visuomenei priminti Dariaus-Girėno didvyrišką žygį per Atlantą, atnaujinom jų atminimą ir savo gaminių naują laidą pavadinom Sparnuotų Lietuvių vardu.

Artinasi jų Lietuvos garbei įvykdyto žygio 25-kių metų sukaktis. Todėl Birutės saldainių gamintojai, Baltic B-vė Brooklyn , N. Y., šia reikšminga proga šiais metais išleido 1-mos rūšies šokoladinius saldainius Dariaus-Girėno vardu dviem naujais menininko J. Juodžio skoningai nupieštais lakūnų paveikslais.

Vienas paveikslas dengia saldainių dėžutės viršų, o antras įdėtas į vidų su lakūnų didvyriško skridimo aprašymu lietuvių ir anglų kalbomis.

Saldainių dėžutės yra po pusę, po vieną ir 2 svarus talpos, pritaikintos platesnei visuomenei (ypatingai jaunimui) vartoti.

Saldainius galima gauti Baltic Co., 337 Union Ave., Brooklyn 11, N. Y., ir pas visus lietuviškų saldainių atstovus.

TRUMPAI

★

— **Aleksas ir Bronė Urbonai,** kurie turi maisto produktų krautuvę, 4559 S. Hermitage av., aktyviai remia visus lietuviškuosius reikalus. Be maisto produktų, turi ir lietuviškos spaudos skyrių. Gal būt dėl to Town of Lake lietuvių kolonijos tautiečiai juos taip gausiai lanko ir biznyje paremia. (j).

— **L. Bendruomenės Town of Lake Apylinkės Valdyba** ruošia Naujųjų 1956 Metų sutikimą Rožių Klubo salėje, 1820 W. 46 Street, Chicagoje. Pradžia 8 v. vakare. Humoristinė programa, vandenilio bombos ir oro torpedos sprogdinimas, kiti reti ir įdomūs dalykai. Visi kviečiami, visi laukiami! Salėje jus laukia gražiai padengti staliukai, užkandžiai nemokamai ir gera A. Ramonio orkestro šokių muzika. Įėjimas visiems laisvas ir nemokamas. (j).

— **Bronė Maleckienė,** Town of Lake kolonijos gyventoja prieš Kalėdų šventes buvo susirgusi ir vos begalėjo ištarti žodį. Dabar sveikata gerėja ir atrodo, kad netrukus visiškai pasveiks. (j).

— **Jonas Janulaitis,** "Nidos" Knygų Klubo esančio Londone, Anglijoje, atstovas JAV, iš vienos platinimo vietos gavo "Nidos" išleistą knygą "Ponia Bovary" su keistoku pažymėjimu: "Katalikams, be Bažnyčios leidimo, negalima skaityti". Ant kitų tos knygos egz. užrašyta: "Indeksuotos". Jeigu jau šita Gustave Flaubert "Ponia Bovary", kurią vertė Alė Rūta reikia laikyti "indeksuotų" knygų skaičiuje, tai ką jau bekalbėti apie kitas lietuvių kalba išleistas knygas, kurių ligšiol niekas "neindeksavo" dar. (j).

— **Už Dr. Vincą Vilkaitį,** mirusį 1943 m. Sibiro tremtyje, buvusį Dotnuvos Žemės Ūkio Akademijos rektorių, mišios bus laikomos sausio 2 d. 8 val. ryto tėvų jėzuitų koplyčioje (5541 S. Paulina). Giminės, draugai ir pažįstami maloniai prašomi jose dalyvauti.

— **Dailininkas Adomas Varnas** ir šeima, užuot sveikinę švenčių proga, aukoja $15.00 Lietuvių studentų fondui.

— **M. Page** "Naujienų" laužytojas, prieš Kalėdas staiga susirgo. Išvyko į ligoninę sveikatos patikrinti.

— **Arturui Jakavičiui,** žinomam violončelistui, tebesigydančiam valst. sanatorijoj, Kalėdų švenčių proga B. Pakšto orkestro muzikantai suaukojo $35.00, o J. Akelio ir B. Jonušo muzikantai — $50.00. Tuo jie parėmė savo kolegos šeimą, kurią išlaiko dabar tik p. S. Jakavičienė, dirbdama naktimis kaip valytoja.

— **Mr. ir Mrs. Anna ir Antanas Norvainiai,** gyv. Chicagoje, š. m. gruodžio 15 d. susilaukė pirmagimės dukraitės. Mergaitės tėvai, Stanley ir Phyllis, gyv. Poughkeepsie mieste, N. Y., o taip pat tėvukai, džiaugiasi šeimos padaugėjimu.

— **A. Bočkus** pargrįžo Chicagon iš St. Petersburgo, Fla., pas vaikus ir draugus. Svečiavosi pas Kazį ir Sofiją Pocius. Truputį įdegęs saulėje ir gerai jaučiasi. Daugelį metų jis vertėsi viešbučių bizniu. Prieš kelis mėnesius perdavė biznį ir paėmė ilgų atostogų. Po N. Metų grįš vėl į Floridą baigti atostogų sezoną.

— **Pranas Keršis ir Paulius Endzelis** savo televizijos, radijo ir elektros reikmenų pardavimo bei taisymo krautuvę perkėlė į naujas ir dideles patalpas 3240 S. Halsted St., tel. CA 5-7252. Krautuvė dabar yra žymiai praplėsta ir šalia geriausių 1956 RCA, Olympic ir kt. televizijos aparatų yra laikomi high fidelity radijo ir fonografai, šaldytuvai, skalbimo bei prosijimo mašinos, kavininkai, toasteriai ir kiti namų apyvokos reikmenys. Taip pat čia galima gauti vokiškų radijų su kuriais girdimas visas pasaulis.Pranas Keršis ir Paulius Endzelis yra pasižymėję kaip prityrę specialistai, mokslus baigę Vokietijoje ar Amerikoje ir visą laiką vertėsi šioje srityje. Jiedu klientų yra mėgiami dėl sąžiningumo ir spartaus patarnavimo. Tai įvertindama žymiausia Amerikos elektronikos firma RCA Victor jiems patikėjo savo atstovybę pardavime ir taisyme.

VĖL NAUJIENA !

Išėjo naujas katalogas, kurio lietuvių gyvenime Amerikoje nėra buvę. Kataloge telpa įvairiausių prekių, svarbiausia yra visos lietuviškos knygos, gaidos, gramofonų plokštelės, gintaro, medžio ir odos išdirbiniai. Katalogo kaina tik 90c. ir jis gaunamas pas J. Karvelį, 3322 So. Halsted St., Chicago 8, Ill. YArds 7-0677. P. S. Prekes siunčiame į visus kraštus. (Sk.)

PRANEŠIMAI
SUSIRINKIMŲ IR PARENGIMŲ

SLA 129 kuopos metinis susirinkimas įvyks sausio 1 d., 1956 m., sekmadienį, 1 val. po pietų Lietuvių bažnytinėje svetainėje, 713 W. 18th St. Visi nariai kviečiami atsilankyti. Turime atidėtų svarbių reikalų šiame susirinkime aptarti.

—**J. Gelgaudas,** prot. rašt.

SLA 217 kuopos sekantis susirinkimas įvyks 1956 metų sausio 1 d., 2:30 val. popiet Pučio svetainėje.

—**Protokolų sekretorius.**

Šv. Petronelės Draugijos susirinkimas NEĮVYKS sekmad., sausio 1 d., 1956 m., dėl Naujų Metų šventės. Sekantis susirinkimas įvyks vasario 5 d., 1 val. popiet Šv. Jurgio klebonijos kambary. —**S. Kaulakis,** rašt.

† **3 Metų Mirties Sukaktis** †

ALENA SHIMKUS
(PAGAL TĖVUS LIUBERSKAITĖ)
Gyveno 4222 So. Richmond Street

Mirė 1953 m. sausio 2 dieną, 2:00 val. po pietų, sulaukusi 43 metų amžiaus. Gimusi Šiaulių apskrity, Žagarės parap., Gaudikių kaime.

Amerikoj išgyveno 24 metus.

Palaidota Lietuvių Tautinėse Kapinėse.

Paliko nuliūdę: mylimas vyras Antanas, sesuo Suzanna Geistarienė, jos vyras Stanley ir jų šeima ir kiti giminės bei draugai; Lietuvoje liko brolis Julijonas Liuberskis ir jo šeima.

Priklausė SLA 190 kp. ir Darius-Girėnas Post 271 Women's Auxiliary.

Mūsų brangiausiai pagerbti sekmad., sausio 1 d., 12:15 val. po pietų bus laikomos Šv. Mišios Šv. Agnieškos parapijos bažnyčioje, esančioje prie 39th ir Washtenaw Ave.

Mes Tavęs, Mūsų Brangiausioji, niekuomet neužmiršime. Tu pas mus jau nebesugrįši, bet mes anksčiau ar vėliau pas Tave nueisime. Tebūna Tau lengva ši žemelė. Nuliūdę lieka:

Vyras, Sesuo, Brolis ir kiti Giminės ir Draugai.

LOVEIKIS Siunčiam Gėles Telegramu | Visas Pasaulio Dalis.
KVIETKININKAS
Gėlės Vestuvėms, Banketams ir Pagrabams.
3316 So. Halsted St. YArds 7-7308

GĖLININKAS
(PUTRAMENTAS)
Linksmumo arba liūdesio valandoje Gražiausios Gėlės ir Vainikai. Antkapių papuošimai ir sezoninės kapams gėlės.
ROY R. PETRO (Putramentas)
5519 So. Harlem Avenue
POrtsmouth 7-9020

URBA Gėlės Mylintiems Vestuvėms Banketams Laidotuvėms Papuošimams.
GĖLININKAS
4180 ARCHER AVENUE
Tel.: LA 3-5800 arba LA 3-5870

GUŽAUSKŲ
BEVERLY HILLS GĖLINYČIA
GĖLĖS VISOMS PROGOMS
2443 W. 63rd STREET
Telefonai: PR 8-0833 ir PR 8-0834

John F. Eudeikis
LAIDOTUVIŲ DIREKTORIUS
Seniausia ir Didžiausia Laidojimo Įstaiga
AMBULANCE DIENĄ IR NAKTĮ
4605-07 So. Hermitage Avenue
Tel.: YArds 7-1741—1742 ir LAfayette 3-9851
★
4330-34 So. California Avenue
Telefonas: LAfayette 3-0440
Mūsų radio programos šeštadieniais 9:15 ryto iš WGES, 1390 kil.
MODERNIŠKOS AIR-CONDITIONED KOPLYČIOS

LIŪDESIO VALANDOJE ŠAUKITE
MAŽEIKA & EVANS
LAIDOTUVIŲ DIREKTORIAI
3 ATSKIROS VĖSINAMOS KOPLYČIOS
6845 S. Western Ave. RE 7-8600-8601
Gyvenantiem kitose miesto dalyse gausim koplyčią arčiau jūsų namų.

A. PETKUS
LAIDOTUVIŲ DIREKTORIUS
6812 So. Western Avenue
1410 South 50th Avenue
CICERO, ILLINOIS
TELEFONAI:
GRovehill 6-2345-6 ● TOwnhall 3-2109
KOPLYČIOS VISOSE MIESTO DALYSE

NARIAI Chicagos Lietuvių Laidotuvių Direktorių Asociacijos
AMBULANCE PATARNAVIMAS DIENĄ IR NAKTĮ.
★
TURIME KOPLYČIAS VISOSE MIESTO DALYSE.

ANTANAS M. PHILLIPS
3307 LITUANICA AVENUE Phone: YArds 7-3401

ZIGMUND (ZUDYK) ZUDYCKI
1646 W. 46th STREET Phone: YArds 7-0781

STEPONAS C. LACKAWICZ
2424 WEST 69th STREET REpublic 7-1213
2314 WEST 23rd PLACE VIrginia 7-6672

PETRAS P. GURSKIS
659 WEST 18th STREET Phone: SEeley 3-5711

ALFRED VANCE
177 WOODSIDE RD., Riverside, Ill. Tel.: OL 2-5245

PETRAS BIELIŪNAS
4348 S. CALIFORNIA AVE. Phone: LAfayette 3-3572

GEORGE F. RUDMIN
3319 S. LITUANICA AVE. Tel.: YArds 7-1138-1139

P. J. RIDIKAS
3354 S. HALSTED STREET Phone: YArds 7-1911

LEONARD BUKAUSKAS
10821 S. MICHIGAN AVE. Phone: COmmodore 4-2228

VASAITIS - BUTKUS
1446 S. 50th AVE., Cicero, Ill. Phone: OLympic 2-1003

GARSINKITĖS "NAUJIENOSE"

A. TVERAS
Laikrodžiai ir Brangenybės
Pardavimas ir Taisymas
2646 WEST 69th STREET
Tel.: REpublic 7-1941

DAnube 6-6887
DAINA TELEVISION
PARDAVIMAS-TAISYMAS
3130 S. HALSTED

Duoną ir įvairias skanias bulkutes kepa
BRUNO'S KEPYKLA
3339 SO. LITUANICA AVE.
Tel.: CLiffside 4-6376
Pristatome į visas krautuves ir restoranus taip pat išsiunčiam į visus artimuosius miestus.

IŠ TOLI AR IŠ ARTI PIGIAI
PERKRAUSTAU
(MOVING)
BALDUS IR ĮVAIRIUS DAIKTUS
Perkraustymas saugus, greitas ir tvarkingas. Viskas apdrausta.
ANTANAS VILIMAS
3415 So. Lituanica Ave.
CHICAGO, ILLINOIS
Tel.: FRontier 6-1882

GRADINSKAS
KRAUTUVĖ ir DIRBTUVĖ
Televizija, radijas, fonografai, lempos, baterijos, antenos.
J. G. TELEVISION CO.
2512 WEST 47th STREET
Tel.: FRontier 6-1998

PIGIAI IR SAUGIAI
PERKRAUSTAU BALDUS
VIETOJE IR IŠ TOLIAU
K. EIDUKONIS
Turiu naują didelį sunkvežimį, specialius įrankius ir apdraudes
6930 So. Talman, Chicago 29, Ill
Tel. GRovehill 6-7096

SAUGUS BALDŲ PERKRAUSTYMAS
iš arti ir toli
NAUJAS 1955 M. SPECIALUS DIDELIS SUNKVEŽIMIS.
Pigus, sąžiningas patarnavimas
Šaukite:
R. ŠERĖNAS
4546 SO. WOOD STREET
Chicago 9, Ill. Tel.: VI 7-2972

RAMUNĖS

Šviežios Ramunės žiedai, pusė svaro $1.25: ramunių arbatą visada gerai gert. Liepos žiedai, pusė sv. $1.25: liepos žiedai yra vartojami dėl iššaukimo prakaito, puslės ligų, šalčio ir inkstų ligų. Puplaiškio lapai, pusė sv. $1.25: kartusis puplaiškis gerai nuo kepenų ligų, škarbuto, geltligės, reumatizmo ir kirminų. Trejanka, 75 cenai: trejanka nuo visokių vidurių piktybių. Prisiųsk $4.00, tai gausi viską kas čia yra pasakyta.
ALEXANDER'S CO.
414 BROADWAY
So. Boston 27, Mass.

SOPHIE BARCUS
★
RADIJO VALANDA
Iš Stoties W. G. E. S.
1390 kilocycles
Kasdien: Pirmadienį iki Penktadienio nuo 8:45 iki 9:30 ryte. Šeštadieniais nuo 8:30 iki 9:30 ryto.
Ir kas pirmadienį nuo 7:00 iki 8:00 valandos vakaro.
Sekmadienį 8:30 — 9:30 val. ryto iš stoties WOPA, 1490 kilocycles.
Tel.: HEmlock 4-2413
7121 SO. ROCKWELL ST
Chicago 29, Illinois

— Berankiai, bekojai lietuviai karo invalidai tremtyje laukia Tavo pagalbos. Aukok jiems!

Garsinkitės "N-nose"

CHICAGOS GYVENIMAS BĖGA

Šių metų rudenio sezonas, atrodo, tikrai buvo rekordinis liet. parengimais, o Kalėdų šventės įv. nuotykiais ir automobilių nelaimėmis, kurios pareikalavo per 600 žmonių aukų. Jų tarpe neatsiliko ir lietuviai, tačiau turėkime tikrą viltį, kad tie, kurie liko gyvi ir sveiki, pabūgę savo draugų Kalėdų švenčių nelaimės, bus atsargesni ir išvengs save užvesti ant gedulo kelio per Naujųjų metų šventes...

Ypač jau laikas tai suprasti mūsų vairuotojams ir, žūt būt, sumažinti kiekį "skaidriosios"...

Mūsų parengimai

Tikrai atrodo, kad daugelis mūsų parengimų rengiama tik tam, kad "sukalti" tą rekordinį skaičių. Menki — silpnai paruošti, programa kartojasi veik ta pati ir lyg sakyte sako, kad "nieko naujo mūsų parengimų fronte"...

Negalint ką geriau suruošti vienai grupei, gal reikėtų ruošti susidėjus kelioms broliškoms lietuvių grupėms, tada gal būtų surastas įvairumas ir naujumas.

Daugeliui ruošėjų parengimai duoda nuostolius, nes paprastai tą pat dieną, ir net tuo pat laiku, ruošiama keli parengimai, kuriuos publika ir prie geriausio noro negali visus aptekti.

Bendram lietuviškos veiklos labui gal reikėtų susitarti ir neruošti visiems kartu, kad visuomenė galėtų "neprakaituodama" aplankyti visų parengimus — būtų parengimuose daugiau publikos ir būtų išvengta nuostolių.

Mūsų teatras

Džiaugtis reikia, kad po tiek daug kalbų, aiškinimo spaudoje ir teatro ilgo kančios kelio, vėl atsirado Chicagoje liet. teatras.

Po "Buhalterijos klaidos" laukiame jau seniai kalbėto ir labai laukto pastatymo "Prieš srovę" (kun. Strazdelio gyvenimas ir kova už baudžiauninkų teises). Šis veikalas vertingas ir iki šiol nepasenęs.

Tikėkim, kad mūsų teatras šį kartą užsispyrusiai eis prieš "srovę", nepadarydamas tų "buhalterijos klaidų", kurias buvo padaręs prieš buvusio Chicagoj teatro saulės nusileidimą...

Mūsų susirinkimai

Prieš Kalėdas ir N. metus Chicagoje vyko liet. organizacijų ir draugijų gausūs susirinkimai, tartum organizacinis perversmas, — perrinkta valdybos ir atiduota visuotiniems narių susirinkimams org. ir draug. metinės veikimo apyskaitos.

Netiktai ir aš pakliuvau į Susivienijimo (SLA) 322 kuopos prieškalėdinį susirinkimą, kuris vyko Dariaus-Girėno posto patalpose, 4416 S. Western Ave. Čia buvo susirinkę gražus būrys garbingų kuopos narių, kaip ir pats šios kuopos pirmininkas, žinomas visuomenininkas Dr. S. Biežis, kuris, pradėjęs susirinkimą, paskelbė naujai priimtų į kuopą narių sąrašą ir įteikė jiem liudijimus: adv. A. Lapinskui ir žmonai, A. Blinstrubui, A. Mačiuikienei ir kt. Ligi Kalėdų švenčių ši kuopa padaugėjo dar 20 narių, kuriuos suverbavo šios kuopos verbuotojai: O. Biežienė (15 narių) ir J. Bivainis (5 narius).

Po trumpų kuopos einamųjų reikalų pranešimų, ėjo svarbesniu punktu šios kuopos 40 metų sukakties minėjimo rengimo reikalai ir kandidatų nominavimas į Susivienijimo Pildomąją Tarybą.

Nutarta paimti iš kuopos iždo 10 dol. Dariaus-Girėno posto cigarečių vajui, kariams veteranams, besigydantiems veteranų ligoninėse. Kita tiek čia pat nariai suaukojo.

Vakarienės metu, kurią surengė p. O. Biežienė su kitomis kuopos moterimis naujai priimtiems nariams pagerbti, Dr. S. Biežis trumpai apibūdino Vasario 16 gimnazijos reikšmę Vokietijoje pasilikusiems lietuviams, o Susivienijimo Jaunuolių Komisijos atstovė O. Biežienė, primindama reikalingumą Vokietijoje besimokančiam liet. jaunimui praskaidrinti žiemos, ypač Kalėdų, švenčių nuotaiką, iš vakarienės dalyvių pradžiai surinko 16 dol.

Čia matome, kad Chicagos lietuvių veikla ir gyvenimas bėga be didesnių sukrėtimų ir skausmų, išskyrus to vieno Bridgeporto kolonijos piliečio Kalėdų metu patirtą skausmą, kuris nežino, ar iš namų važiuodamas, ar grįždamas ir į kurio tilto stulpą sumušė automobilio priekį ir savo krūtinę, ir tos pat kolonijos, tų 5 vyrų skausmą, kuriems Kūčių vakarą nešantis namo "importo" degtinės butelį, nežinomi 2 jauni piktadariai "apšluostė lūpas", atimdami degtinę, net jiems nesusivokiant, kas čia atsitiko... —Kor.

Linksmų ir laimingų Naujųjų Metų
linki gausiems NAUJIENŲ skaitytojams
ir visiems geros valios lietuviams

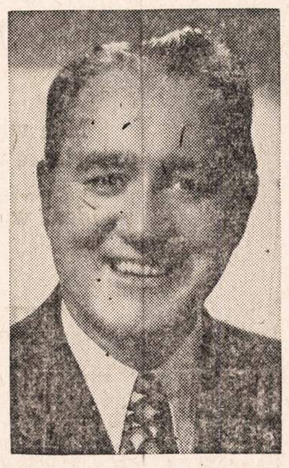

POVILAS ŠALTIMIERAS

Baigęs praeituosius metus, baigiau ir lietuviškąją radijo valandą. Šia proga dėkoju gausiems savo bendradarbiams ir dar gausesniems radijo klausytojams.

Mane užgirsite angliškoje WGN stoties programoje.

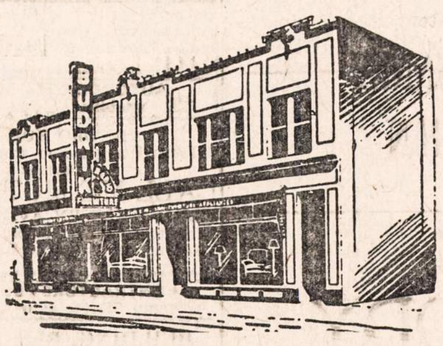

BUDRIKO KRAUTUVĖJ SAUSIO MĖN.
IŠPARDAVIMAS
Krautuvės pavyzdžiai tuti būti parduoti.
Sutaupykite nuo 33% iki 60%

Naujas 7 kub. pėdų šaldytuvas	buvo $199	dabar $119
General Electric 8 kub. pėdų freezer	buvo $225	dabar $139
General Electric 10 kub. pėdų šaldytuvas	buvo $325	dabar $199
General Electric 14 kub. pėdų maisto freezer ir šaldytuvo kombinacija	buvo $549	dabar $388
General Electric 10 kub. pėdų freezer	buvo $335	dabar $229
Crosley 12 kub. pėdų 2 durų šaldytuvas	buvo $500	dabar $269
Frigidaire 6 kub. pėdų šaldytuvas	už $139	
Crosley 8 kub. pėdų šaldytuvas	buvo $249	dabar $169
Pertaisyti šaldytuvai	už $ 25	
Maytag skalbiama mašina	už $ 98	
General Electric automatinė skalbykla	už $169	
General Electric autom. indų plovykla	už $175	
Prosyjimo mašina su pastatymu ir kėde	už $ 22	
General Electric prosyjimo mašina	už $ 19	
Automatiškas toasteris	už $ 9	
Automatiški coffee perculators	už $ 12	
Elektriniai prosintuvai	už $6.95	

VĖSINTUVAI

Philco ¼ arklio jėgos	už $ 89
General Electric ½ arklio jėgos	už $139
General Electric ¾ arklio jėgos	už $169

TELEVIZIJOS

21 colio stalo modelis	$ 89
21 colio General Electric	$119
24 colių Admiral TV	$124
24 colių console	$139
21 colio RCA Victor console	$169
21 colio Dumont console	$169
21 colio console TV ir phonograph kombinacija	dabar $159
21 colio Admiral TV, radio ir phonograph komb.	Buvo $600 dabar $375
21 colo Blonde kombinacija	Buvo $575 dabar $295

Sutaupykite nuo 33% iki 60% ant žaislų, lėlių, baldų

JOS. F. BUDRIK FURNITURE, INC.
3241 So. Halsted Street
Telefonas: CAlumet 5-7237
Atdara pirmad. ir ketvirtad. vakarais iki 9:30 P. M. Sekmadienį 10-5.

Budriko Lietuviška Radijo Valanda leidžiama kiekvieno ketvirtadienio vakarą nuo 6:00 iki 7:00 val. iš WHFC radio stoties, 1450 kilocycles, su žymiais dainininkais ir orkestru.

Kalėdinės ir kasdieniškos šypsenos

Perdaug geras

Šešiamečio Robertuko tėveliai prieš Kalėdas jam nuolatos kartojo:

— Žiūrėk, Robertuk, kad būtum geras, nes kitokiu atveju Kalėdų Senelis tau jokių dovanų neatneš.

Nors ir nebuvo lengva, bet Robertukas stengėsi kiek galėdamas. Pagaliau, Kalėdų rytą, vaikas net kvapą sulaikęs, išvyniojo dovaną: elektrinis traukinys: Robertukas patrynė savo akis ir, vos prakalbėdamas iš džiaugsmo, sumurmėjo: "Nejaugi aš galėjau būti net tiek geras?"

Bloga vieta

Amerikos bankininkų draugijos prezidentas Livingstonas kartą per mikrofoną kalbėjo didelei bankininkų grupei. Staiga mikrofonas sugedo. Pakeltu balsu kalbėtojas paklausė, ar paskutinių eilių klausytojai jį gali girdėti.

"Ne", buvo atsakymas. Tuo metu atsistojo žmogus iš pirmos eilės ir pareiškė:

"Čia galima gerai girdėti ir aš mielu noru pasikeisiu vietomis su jumis ten užpakalyje".

Didelė dovana tetai

Vienas paštininkas sakosi neseniai Kalėdų Seneliui įteikęs laišką nuo mažos mergytės. Mažoji rašytoja laiške prašė sau didelės verkiančios ir miegančios lėlės, bet kartu pridėjo ir sąrašą dovanų, kokių pageidautų kiti šeimos nariai. Paskutinis prašymas sąraše: "Mano teta tai nori vyro su pinigais".

Mažoji pagelbininkė

Vienų metų laikotarpyje vagys net du kartus įsilaužė į vieną butą. Namo šeimininkė prikalbėjo savo vyrą keltis kiton vieton, kur ji jautėsi saugiau. Tvarkydama savo mažos dukters kambarį prieš Kalėdas motina rado nebaigtą rašyti Kalėdų Seneliui laišką ant jos staliuko:

"Mielas Kalėdų Seneli. Mes nebeturime nei židinio, nei kamino, bet Kalėdų naktį, kada mano tėveliai sumigs, aš jums paliksiu nerakintas užpakalines duris. Jus gerbianti Alytė".

Tikslus laikas

Mažame Amerikos miestelyje pašto įstaigos telefonistė per ištisus metus kasdien apie 11:30 valandą gaudavo paklausimą: "Koks dabar tikslus laikas".

Vieną dieną telefonistė pagaliau nutarė paklausti kame dalykas.

"Matote, aš esu šmito vinių fabriko prižiūrėtojas", paaiškino klausėjas. "Kiekvieną dieną vidurdienį aš turiu užvesti fabriko sireną. Taigi man kasdien reikalingas tikslus laikas".

(Tąsa 8-tam psl.)

AUTO TAISYMAS IR GASOLINO STOTIS
Atliekami lyginimo ir dažymo darbai. Taisomi motorai, stabdžiai, transmisijos ir t. t. MOBILGAS benzinas, Firestone padangos, baterijos ir automobiliams dalys.
1934 W. 59th Street Tel.: GRovehill 6-9136
M. ČESAS, patyręs automobilių specialistas

MOVING APDRAUSTAS PERKRAUSTYMAS MOVING
IS TOLI IR ARTI
(Naujі dideli trokai - Naujausi kraustymo įrankiai
Ilgų metų patyrimas - Pigus ir sąžiningas patarnavimas
JUOZAS NAUJOKAITIS
2022 W. 69 St. Chicago 36, Ill. Tel. WEllbrook 5-9209

Roosevelt Furniture Miegamo Rakandų Išpardavimas
11 gabalų tiktai už $169

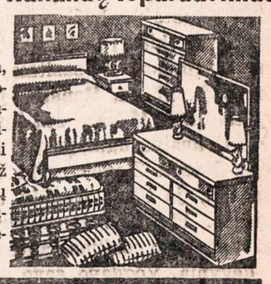

Į šį setą įeina lova, dreseris, komoda, springsai, matrasas su vidujinėm spiruoklėm, 3 vanity stiliaus lempos, 2 miegamos pagalvės ir kilimas. Didelis pasirinkimas ir kitokių baldų. Galima užeiti vakarais. Parduodame išmokėjimams. Už 6 mėnesių išmokėjimus neimame jokių nuošimčių. Prieš perkant baldus, užsukite į šią lietuvišką krautuvę, apžiūrėkite baldus ir patirkite kainas.
ROOSEVELT FURNITURE CO.
2310 W. ROOSEVELT ROAD Tel.: SEeley 3-4711
Krautuvė atidaryta sekmadieniais nuo 11 iki 4:30.

Now at Glaser's Furniture

Glaser's Appliance and Furniture Company
5115-5123 So. Kedzie Avenue PRospect 6-1790
OPEN MONDAY AND THURSDAY EVENINGS

IŠ CHICAGOS IR APYLINKIŲ

Išteisintas mušęs policininkus

Du policininkai, John Coughlan ir Elmer Fisher, buvo pasiskundę, kad juos primušė smuklės savininkas Julius Koziol, 39 m., ir jo brolis Joseph, 37 m., biznio bendrininkas. Policininkai esą gavę mušti tada, kai patikrinę smuklę, White Horse, 9300 Irving Park rd., ir buvo beišeiną. Prisiekusiųjų teismas ketvirtadienį abu smuklininkus išteisino. Tad išeitų: arba melagingas policininkų skundas, arba trūko duomenų skundui paremti.

Du jaunuoliai taisomi

Daugelį jaunuolių, jei nesutvarko tėvai, tai taiso juos teisėjas James A. Geroulis. Du Evanston aukštesniosios mokyklos mokiniai, seniorai, neteko auto vairuotojų leidimo ir iki kitų Kūčių įkišti į kalėjimą, kad ten susiprastų ir pasitaisytų. Vienas jų 17 m. Ronald Hofstetter, 1311 Monroe st., kurio tėvas Evanston ugniagesys; antrasis Joseph Ziegler, 1721 Seward st., jo tėvas įrankių tikrintojas. Pirmasis buvo pavogęs tris automobilius, antrasis — devynis. Vogdavo savo malonumui, kad galėtų pasivažinėti. Bausmė sušvelninta todėl, kad jie patys prisistatė teisėjui ir grąžino pavogtas mašinas.

Tėvas užmušė savo kūdikį

Richard Powers, 26 m., 4047 Kenmore, sulaikytas ir kaltinamas užmušęs savo trijų mėnesių kūdikį. Tėvas teisinasi pasigailėdamas, kad užmušti visai nenorėjęs, o mušęs tik todėl, kad nustotų rėkiąs. Motina tuo metu buvusi išėjusi į krautuvę nusipirkti maisto dalykų.

Besaugodamas žmoną sugavo vagį

Allen Treichel, 30 m., 5312 N. Bernard, besirūpindamas savo žmonos saugumu, aptiko ir sugavo beslankiojantį vagį. Jo žmona, kaip tolimojo šaukimo telefonininkė, dirba vėlai naktimis. Vyras susirūpinęs ėjo pasitikti žmonos. Besileisdamas lipyne žemyn ir sustojęs prie paradinių durų, pastebėjo vyriškį, bandantį įeiti. Tasai ėmė bėgti, bet Treichel nebepaleido jo — vijosi, kol sugavo. Po 10 minučių kovos tasai vyriškis pasidavė.

KALĖDINĖS ir... šypsenos

(Tęsinys iš 7-to pusl.)

"Tikrai įdomu", nusijuokė telefonistė. "Per visą tą laiką aš nustatinėju pašto laikrodį pagal jūsų sireną".

Kalėdų dvasia

Prieš daugelį metų Henry Van Dyke amerikiečius klausė:

"Ar jūs norite užmiršti, ką gero padarėte kitiem žmonėms ir atsiminti tik tai, ką kiti žmonės Jums gero padarė;

užmiršti kiek pasaulis yra Jums skolingas ir atsiminti tik tai, kiek Jūs esate skolingas pasauliui;

uždaryti savo prieš pasaulio sutvarkymą surašytų skundų knygas ir aplink save ieškoti tokių vietų, kuriose ir Jūs sugebėtumėte įžiūrėti mažus laimės trupinėlius?

Jeigu į šiuos klausimus Jūs galite atsakyti teigiamai — galite didžiuotis turįs savyje Kalėdų dvasios".

CLASSIFIED ADVERTISEMENTS

REAL ESTATE FOR SALE
Namai, Žemė — Pardavimui

GEROJ vietoj puikų apynaujį mūr. bungalow su 3 miegamaisiais parduosiu už $15,800 arba geriausią siūlymą. Yra dvigubas garažas. Nedelsdami susidomėkite šiuo geru pirkiniu ir skambinkite E. Kuršiui.

BRIGHTON Parke parduodamas namas, kuris Jums ir nedirbant atneš puikų pragyvenimą ir pats save apmokės. Tai kaip Kalėdų Senelio dovana! A. Sirutis.

7 BUTŲ ir 1 krautuvės du mūro namu tarp Western ir California Ave. netoli Aušros Vartų bažnyčios parduodama už $19,500. Vienas 5 kamb. butas pilnai apstatytas gerais baldais. Mėnesinė nuoma $270. K. Juknis.

BRIGHTON Parke 3-4, mūr. namas geram stovyje. Didelės pajamos. Vienas butas su visais veik naujais baldais. Dvigubas garažas. Prašo $21,500. Rimtas pasiūlymas nebus atmestas. A. Rėklaitis.

BRIGHTON Parke, 2 po 6, mūrinis gražus namas. Dvigubas garažas. Žemi taksai. $21,000. A. Rėklaitis.

ARTI 3600 W. 65th St., 6 kamb. tvirtas medinis namas. Moderniškai įrengta virtuvė. Naujai įvestas gazo šildymas. Dvigubas garažas. $14,500.

NEPRALEISKIT progos! Tik $15,500 už šį 2 erdvių butų namą. Neatidėlioję paskambinkite E. Kuršiui.

MARQUETTE Parke liuksusinis 5 kamb. mūras, Georgian stiliaus. $15,500. K. Juknis.

MARQUETTE Parke pelningas mūras gerame stovyje. 3 po 4 ir taverna su visais įrengimais. Rūsys po visu namu, 2 auto mūr. garažas. Prašo $32,000. A. Sirutis.

5 IR 6 KAMB. geras mūro namas netoli Ashland ir 56th St. Skubiai parduodamas už $14,300. K. Juknis.

P. LEONAS
REAL ESTATE
2735 West 71st Street
Visi telefonai: WAlbrook 5-6015

PARDUODAMAS 2 aukštų (7 kamb.) patogus medinis namas. Didelis sklypas. Yra garažas. 3414 W. Marquette Road. PRospect 6-6521.

MARQUETTE PARKE
2 butų (6 ir 4 kamb.) mūrinis bungalow arti Lietuvos Konsulato. Karštu vandeniu alyva šildomas. Uždaros gonkos. Mūro garažas. Aluminijaus langai ir sieteliai. Gerai įrengtas rūsys. Patogus susisiekimas. $22,000 arba geriausias pasiūlymas.

GAGE PARKE
2 butų mūrinis (2 po 5) prie parko. Karštu vandeniu alyva šildymas. Koklių vonia, kilimas. Švarus vidus. $110 nuomos už butą. 2 auto mūrinis garažas. $24,000. Įmokėti $9,000.
2 butų mūrinis (2 po 6). Karštu vandeniu alyva šildymas, 2 auto garažas. Aukšta pastogė, ąžuolo vidaus įrengimai. Kaina $26,500.
3 butų mūrinis. Garu alyva šildymas. $270 mėnesinių pajamų. 5 auto mūrinis garažas ir 30 pėdų ekstra sklypas. Savininkas finansuoja; įmokėti $10,000.

BRIGHTON PARKE
2 aukštų mūrinis prie Archer Ave. 1-me aukšte biznio patalpa, antrame aukšte 6 kamb. butas. Karšto vandens šildymas, stokeris. 2 auto mūrinis garažas. $120 pajamų ir butas. Gera proga naujam biznieriui. $26.000.

CHICAGOS PIETRYČIUOSE
2½ metų liuksusinė mūro rezidencija, 11 kamb., 8 miegamieji. Karštu vandeniu alyva šildymas. Plieno konstrukcija. 2 auto mūrinis garažas. 100 pėdų sklypas. Negalima visko aprašyti—reikia pamatyti. Tiktai $27,000.

KUTRA - NORKUS
REAL ESTATE—INSURANCE
NOTARY PUBLIC
2405 West 51st Street
WA 5-5030 arba PR 8-3579 (vak.)

MEDINIS, 2 po 4, Brighton Parke; pečiais šildomi, švarūs butai. Tuojau galima užimti. Kaina tik $11,850.
"ŠIMAIČIAI" REALTY
BUILDERS—INSURANCE
2737 West 43rd St. CL 4-2390

PARDUODAMAS namas 50x125 pėdų, 2 krautuvės, 3 butai, salė, likerių štoras, taverna ir restoranas. Pigiai parduodamas dėl ligos. 2801 W. 38th St.

KAS NORI namų, farmų ir biznių pirkti bei parduoti, kas nori gauti paskolas — morgičius, apdraudimus—insuransus, kas nori biznių knygas suvesti Jums nuoširdžiai patarnaus ir pagelbės.
JUOZAS STANAITIS
Telef.: HUdson 3-7828
Namų tel.: PRospect 8-2530
COOK COUNTY BUSINESS BROKERS
9016 S. Cottage Grove Ave., Chicago

Sava literatura turėtų domėtis kiekvienas lietuvis!

Ypatingo dėmesio yra verta mūsų žymaus rašytojo Vinco Krėvės kūryba. Todėl, ilgai nelaukdami, papuoškite savo knygų lentyną Chicagos Lietuvių Literatūros Draugijos leidiniu Vincas Krėvė Mickevičius. Knygos kaina $1.00.

Šią knygą turėsite savo namų knygynėlyje, jei užsakymus adresuosite:

NAUJIENOS
1739 S. Halsted Street,
Chicago 8, Ill.

Garsinkitės "N-nose'

REAL ESTATE FOR SALE
Namai, Žemė — Pardavimui

MARQUETTE PARKE
2916 West Marquette Road
35x123 pėdų lotas, tinkamas 2, 4 ar 5 butams arba ką jūs norėsite. Pastatysime pagal vėliausios mados—stiliaus. Atsišaukite ar rašykite:
JOSEPH VILIMAS
6753 So. Rockwell St.

BERWYN — mūr. 2 butų, arti Riverside Drive ir Harlem; 6-3 kmb. Karštu vandeniu gazu šild. 38 pėdų sklypas. $24,200. Svoboda, 6013 Cermak Road. BIshop 2-2162

BARGENAS
3434 West 54th Place
5 kamb. mūro bungalow. Karštu oru apšildomas, medinis garažas. Savininkas parduoda tiktai už $14,500. HEmlock 4-2012

GERIAUSIA rekomendacija Svoboda Real Estate, 3739 W. 26th St., Chicago, Ciceroje 6013 W. Cermak Road. Nusipirkau puikią pajamų nuosavybę ir esu pilnai patenkintas. Joseph Kolodziej, 2205 So. Avers Ave.

MARQUETTE Parko apylinkėje parduodamas 5 kamb. bungalow su 2 kamb. viršuje. $16,500. HE 4-2840.

PIGIAI parduodamas Brighton Parke geras medinis namas su rūsiu ir centraliniu šildymu. 6, 5, 2 ir 1 kamb. Garažas. Daug šviesos. 5 kamb. butas naujas ir modernus. Turi būti greitai parduotas. LAfayette 3-3881.

MOD. 2 BUTŲ BUNGALOW, kaip naujas. 25th ir Lawndale apylinkėje. 4-2-1 kmb. Aut. gazu šild., 2 auto gar. Platus lotas. Tiktai $15,500; įmokėti $8,800. Svoboda, 3739 W. 26th Street. LAwndale 1-7038

BRIČPORTE
NAUJU METŲ RADINYS
Geras 2 flatų mūr. namas, 1-5 ir 1-6 kamb. Centralinis apšildymas. Geroj vietoj.

BAŽNYČIA—MOKYKLA
Štorai prie vietos. Nupiginta kaina $15,500.
Informacijų suteiks telefonu TAylor 9-2733

RENTING IN GENERAL
Nuomos

MARQUETTE Parke išnuomojamas 4 kamb. butas angliškame rūsyje. Centralinis šildymas, karštas vanduo, vonia. $55 mėnesiui. 6752 S. Campbell Ave. Tel.: GRovehill 6-7222.

PIGIAI išnuomojamas 4 kambarių butas 18-toje apylinkėje. Skambinkite: BIshop 7-6399

IŠNUOMOJAMI 2 kamb. ir virtuvė rūsyje, su baldais ar be baldų. Naujai atremontuota. Naujas šaldytuvas ir pečius. Yra tualetas ir vonia, šiltas ir šaltas vanduo. Vienas blokas nuo Marquette Parko. PRospect 6-0511.

IŠNUOMOJAMAS naujai atremontuotas butas. Yra šiltas vanduo.. Skambinti sekmadienį ar pirmadienį: FRontier 6-0318

IŠNUOMOJAMAS 4 kambarių butas rūsyje, Brighton Parke, su šildymu, šviesa ir gazu. $50 mėnesiui. Pageidaujama suauge.
"ŠIMAIČIAI" REALTY
BUILDERS—INSURANCE
2737 West 43rd Street
CL 4-2390 arba BIshop 7-0480

IŠNUOMOJAMAS 4 kambarių butas. Gazinių pečių apšildomas. 5521 So. Laflin St. PRospect 8-0654.

IŠNUOMOJAMAS didelis ir šviesus kambarys su virtuve ir atskiru įėjimu. Su baldais. 982 W. Cullerton St., antras aukštas.

BUTAI IR KAMBARIAI atvažiuojantiems ir vietiniams. Tel.: CA 6-4086.

IŠNUOMOJAMAS miegamas kambarys Marquette Park apylinkėje. Tel.: WAlbrook 5-4161

BRIGHTON Parke išnuomojamas šviesus 6 kambarių butas. Yra šiltas vanduo ir vonia. LAfayette 3-7115.

BUSINESS CHANCES
Biznio Progos

PARDUODAMA likerių krautuvė su baru. Gerai einantis biznis. Šaukite: COmmodore 4-9166.

GERAS PIRKINYS
38 mažų butų mūrinis namas, alyva apšildomas. Kaina numažinta. Geriausias pirkinys. Jeigu galite įnešti $20,000. likusia dalį nuomų pajamos išmokės per trumpą laiką. Arba galima pirkti susidėjus dviems partneriams, nes pajamų yra pakankamai, kad poniškai gyventi. Informacija bus suteikta asmeniškai.
CHARLES URNICH-URNIKAS
Notaro Raštinė
2440 W. 69th St. HEmlock 4-4859

KURIAM galui laikyti pinigus banke už 2%, jei galite investuoti į morgičius už 5%? Norite duoti $5.500 trims ar penkiems metams? Biznio namas prie 32-ros ir Halsted St. Nuoma $165. Rašykite NAUJIENOS, Box 4680, 1739 So. Halsted St., Chicago 8, Ill.

CLEANING krautuvė, naujai isteigta. Gera ateitis, šalia "supermart". Turi parduoti su nuostoliu dėl asmeniškų aplinkybių. 3654 No. Pulaski Road.

HELP WANTED — MALE
Darbininkų Reikia

FISHER BODY

has Openings For

DESIGN ESTIMATORS

ENGINEERS

on

Fixtures Body Assembly

54 Hour Work Week

Interviews Daily

8:00 A. M. to 12 Noon

Apply

SALARIED PERSONNEL

30001 Van Dyke

Contact MR. R. M. PINNEY
DETROIT, MICHIGAN

FISHER BODY

Has Immediate Openings for —

BODY DRAFTSMEN
SENIOR DESIGNERS
SENIOR CHECKERS
SENIOR LAYOUT
LAYOUT and ENGINEERING
ARTISTS

Automobile Body Experience not required.

INTERVIEWS DAILY
8 A. M. TO 9 P. M.
SATURDAYS
8 A. M. TO 12 NOON

— APPLY —

SALARIED PERSONNEL
30001 Van Dyke

Contact MR. R. M. PINNEY
DETROIT, MICH.

GARSINKITĖS NAUJIENOSE

HELP WANTED — MALE
Darbininkų Reikia

FISHER BODY

NEEDS

PROCESS
ENGINEERS

To analyze body assembly drawings and establish sequence of assembly operations, determine tooling and equipment required and prepare methods time analysis.

FOR

BODY IN WHITE;
WELDING AND METAL
FINISHING; PAINT;
SEALING, GLASS,
HARDWARE; TRIM AND
FINAL ASSEMBLY.

Men with fixture design experience or practical experience in the body assembly field will be considered.
54-hour Work Week
Ideal working conditions in new general offices.

INTERVIEWS DAILY
8 A. M. to 9 P. M.
TUESDAY AND THURSDAY EVENINGS
6 P. M. to 9 P. M.

SATURDAYS
8 A. M. to 12 NOON

APPLY
SALARIED PERSONNEL
30001 Van Dyke
Contact MR. R. M. PINNEY

DETROIT, MICHIGAN

REIKALINGAS VIRĖJAS (short order cook) mažam priemiesčio restoranui. Butas ir maistas vietoje. Geras atlyginimas. 8104 Archer Ave., "4A Drive Inn", TErminal 9-1084.

AUTOMOBILES—TRUCKS
Automobiliai — Sunkvežimiai

VIKTORO KOŽICOS
lietuviška gazolino stotis ir auto taisymas
CALL-ME-MOTORS Co.
5759 S. WESTERN AVE. RE 7-9533
Atliekami motoro remontai, lyginimo, dažymo darbai ir keičiamos dalys.

CONTRACTORS - BUILDERS
Namų Statytojai ir Taisytojai

BUILDING, REMODELING
CONTRACTOR
Nauji namai ir garažai, senų namų stogai, kaminai, porčiai ir langai. Cemento ir mūro darbai, pleisteriavimas dažymas, tile įdėjimas ir įvairūs kiti darbai.
Skambinkite:
LIUDAS TAUJENIS
6828 So. Maplewood Ave.
HEmlock 4-5848

NAMŲ REMONTAS
(REMODELING)
Atlieku cemento, karpenterio, mūro ir kitus darbus. Iki $2,500 nereikia nieko įmokėti, o už didesnius darbus susitarsime.
Dirbu Chicagoje ir priemiesčiuose
PETRAS POCIUS
6828 So. Maplewood Ave.
REpublic 7-1223

MISCELLANEOUS
Įvairūs Dalykai

LIETUVIŠKA APDRAUDŲ AGENTŪRA
Gyvybės, ligoninės, automobilių, baldų, namų ir visos kitos apdraudos—asmenims, profesionalams ir biznio įstaigoms. Valstybės patvirtintos kainos.
AGENTAMS IR BROKERIAMS AUKŠČIAUSI KOMISAI.
AUTOMOBILIŲ FINANSAVIMAS. Bankiniai procentai. Nauji automobiliai 4% — vartoti 6%.
VEIKIA NOTARIATAS. Smulkesniai ir nemokamai informacijai gauti skambinkite, rašykite, užeikite:
JONAS KIRVAITIS
INTERSTATE INSURANCE AGENCY
5900 S. Ashland Ave.. Chicago 36, Ill
WAlbrook 5-5671

FURNITURE AND FIXTURES
Rakandai ir Įrengimai

Moderniška 3 gab. maudynė $199.00.
Autom. vandens šildytuvas $79.00.
Kabinetas ir sinkas $89.00.
SUJUNGIMAI VELTUI
12x15 kamb. išklojimas su pamuštu linoleumu $19.95
FRANK BRABEC
51st & Damen HE 4-3200

Garsinkitės "N-nose'

HELP WANTED — FEMALE
Reikia Darbininkių

Work near home. Save time. Save carfare. Save hours travelling.
We need

SECRETARY

To Terminal Manager
New Terminal
Pleasant working conditions
Private transportation from
Archer and Ashland or
Blue Island and Ashland
Salary $285 per month
Apply in Person
NAVAJO FREIGHT
2400 SO. WOOD STREET

RESTORANUI reikalinga padavėja arba pagelbininkė virtuvėje. Skambinkite: HIlltop 5-3731.

Are you interested in a good job with a secure future?
Well established firm has attractive vacancy for

TYPIST

- Permanent position
- Friendly atmosphere.

SEE MR. PALMER
COLONIAL BANK & TRUST CO.
3249 No. Central Ave.
AV 3-3700

TYPIST - CLERK
Experienced. Interesting steady position with progressive firm and basic industry. $1.50 per hr. to start; other benefits. Full or part time.
DURABLE PUNCH & DIE CO.
SEeley 3-1643

REIKALINGA moteris namų ruošos darbui. Dienomis arba būti vietoje. Skambinti po pietų VIrginia 7-0775.

Are you interested in a good job with a secure future? New York Stock Exchange firm has attractive vacancies for ambitious young ladies over 25 as
TELETYPE OPERATORS
Good working conditions
Many benefits.
"You'll enjoy working here"
Phone RA 6-0722

FARMS FOR SALE
Ūkiai Pardavimui

129 AKRŲ, derlingas ūkis. Taip pat geri pastatai, North Judson, Indiana. Prieinama kaina. Rašykite: Henry Schramm, Box 168, Route 3, Winamac, Ind.