ORAS

Ūkanota,
dieną virš 40°, naktį 27.
Saulė teka 7:18, leidžiasi 4:32.

NAUJIENOS

THE LITHUANIAN DAILY NEWS

The First and Greatest Lithuanian Daily in America
NAUJIENOS
The Lithuanian Daily News
Published by The Lithuanian News Publishing Co., Inc.
1739 So. Halsted St., Chicago 8, Ill.
HAymarket 1-6100
Over One Million Lithuanians In The United States

VOL. XLIII. Kaina 5c Chicago 8, Ill. Antradienis, Sausio- January 3 d., 1956 m. Price 5¢ 1

MIDWEST INTER-LIBRARY CENTER CHICAGO

VOKIETIJOS SUVIENIJIMAS-1956 M. TIKSLAS

N. BULGANINAS NORĖTŲ NAUJOS 4-RIŲ DIDŽIŲJŲ KONFERENCIJOS

Turint abiem pusėm vandenilio bombą, nereiškia, kad karas nebeįmanomas, sako SSSR premieras

MASKVA. — Sovietų ministerių tarybos pirmininkas Nikolai Bulganin mano, kad nauja 4 didžiųjų valstybių vadų konferencija duotų vaisių Rytų-Vakarų santykiams pagerinti.

Pirmoji tokia konferencija buvo sušaukta 1955 m. liepos mėnesį Genevoj, kur buvo suvažiavę prez. Eisenhower, Bulganin, Eden ir Faure.

Bulganinas savo nuomonę pareiškė, atsakydamas į Telenews korespondento pateiktus klausimus.

Kelia derybų svarbą

Sovietų valdžios galva Bulganinas pasisakė prieš įsivyravusią nuomonę, kad naujas karas nebegalimas vien dėlto, kadangi abi pusės, JAV ir SSSR turi vandenilio bombas. Toji būklė, baisiųjų bombų turėjimas, nereiškia šimtaprocentinės garantijos prieš atominį karą, dėstė savo pažiūras Bulganinas.

Tuo jis pabrėžė reikalą derėtis dėl nusiginklavimo, norint Amerikai ir jos sąjungininkams įpiršti Sovietų sąlygas kaip atominių ginklų uždraudimui, taip ir bendrajam nusiginklavimui.

Susitarimo galimybės blogos

Bulganinui raginant toliau konferuoti, Chruščiovas, ne mažiau galingas Kremliaus bosas, aptemdė susitarimų viltis atviru pasisakymu prieš Eisenhowerio pasiūlymą.

Chruščiovas Eisenhowerio pasiūlymą žvalgyti vieni kitiems iš oro karines pajėgas ir sekti jų keslus, judėjimus, pavadino aukščiausiosios tarybos suvažiavime "kariniu šnipinėjimu".

Taip atvirai nebuvo Ikes plano atmetęs nė Molotovas. Gi Bulganinas savo laiške prez. Eisenhoweriui, esant jam ligoninėj, rašė palankiai apie šį pasiūlymą.

JT nusiginklavimo komisijoj Sovietų atstovai buvo linkę papildyti savo nusiginklavimo projektus prez. Eisenhowerio pasiūlymu. Bet po Chruščiovo pareiškimo sunku ir besivaizduoti, kad Sovietai bejungtų savo nusigiklavimo projektus su Eisenhowerio "karinio špionažo" pasiūlymu.

Prancūzai rinko naują parlamentą

Duomenys paaiškės vėliau

PARYŽIUS. — Pirmadienį sausio 2 dieną, prancūzai rinko trečią kartą parlamentą pokariniais metais. Per tuos pokarinius nepilnus 11 metų pasikeitė 22 vyriausybės. Tai buvo viena iš svarbiųjų priežasčių, dėl kurių buvo paleistas parlamentas ir paskelbti rinkimai pusmetį anksčiau.

Pirmuosiuose pranešimuose kalbama tik apie didelį balsuotojų dalyvavimą rinkimuose. Rungiasi 16 partijų, sudarančių du pagrindinius ir du šalutinius kraštutiniųjų blokus.

Daugumos nelaimės nei kairiųjų blokas, vadovaujamas Mendes-France, nei viduriniųjų-dešiniųjų, su premieru Faure priešaky. Rinkimai nežada didesnio pastovumo būsimosioms Prancūzijoms vyriausybėms.

IŠ VISO PASAULIO

• • •

Nuteisė partijos veikėją

BERLYNAS — Komunistų teismas Rytų Vokietijoj nuteisė 15 metų kalėjimo krikščionių demokratų partijos Bernau apskrities sekretorių Kurt Brandenburg. Jis rinkęs slaptas žinias prancūzų špionažo agentam Vakarų Berlyne, kur buvęs pastebėtas 16 kartų.

Įkurdina 100,000 indokinų

SAIGONAS, Pietų Vietnamas. — Prez. Ngo Dinh Diem užtikrino, kad artimiausiu laiku baigs įkurdinti 100,000 antikomunistinių pabėgėlių iš sričių, kurios atiteko Šiaurės Vietnamui (Vietmintui).

Naujosios ūkininkų kolonijos kuriamos užleistose ryžių auginimo srityse pietvakarių Vietname. Naujakuriai yra ne vien pabėgėliai iš Šiaurinio Vietnamo, bet ir iš kai kurių Pietų Vietnamo sričių, kur dėl komunistų ginkluotų bandų siautimo pasidarė neįmanoma gyventi.

Iš viso iš Šiaurės Vietnamo yra atbėgę 800,000 antikomunistinių indikonų.

Rado ir Sirijos kaltės

NEW YORKAS. — JT Palestinos paliaubos priežiūros štabo viršininkas gen. Burns prisiuntė Saugumo Tarybai daugiau žinių apie Izraelio-Sirijos susišaudymą gruodžio 11 d. prie Galilejos ežero. Sirija, kurios prašymu Saugumo Taryba svarsto jos skundą prieš Izraelį, buvo pirmoji, paleidusį ugnį į Izraelio policijos laivą Galilejos ežere gruodžio 10 d. Tai papasakojo sirų kareiviai, paimti į nelaisvę, sakoma gen. Burns papildomame pranešime.

Sutinkant N. Metus žuvo 124 japonai toj pačioj minioj

Tragiškiausais įvykis pasauly

NIGATA, Japonija. — 124 šinto religijos garbintojai, susirinkę prie Iahiko šventyklos Naujų Metų apeigoms po atviru dangum, žuvo nuo sugriuvusios akmeninės sienos arba buvo sumindžioti sveikųjų, kai sužeistieji sugriuvo ant žemės.

Baisioji nelaimė, sukėlusi paniką tarp tūkstančių maldininkų, įvyko tik kelioms minutėms po būbnų garsų, apskelbusių Naujuosius Metus. Kunigai pradėjo pagal tradicijas sviesti miniai ryžių pyragaičius (moči), reiškiančius didelę laimę. Žmonės puolė juos grobstyti, prasidėjo baisus sąmyšis. Stipresnieji trypė silpnesniuosius, tą akimirką griuvo akmeninė tvora, sauganti kelią į altorių. Sugriuvo ir laiptai.

Policijos buvo labai maža. Kilus visuotinei panikai, ji nebūtų galėjusi išlaikyti tvarkos net žymiai sustiprinta.

Japonai iš to aiškina, kad atėjusieji metai bus jiems labai nelaimingi.

UNITED PRESS-NAUJIENŲ Photo

Kovos lauke pėstininkų įdėjimas padarė tikrai didelę pažangą armijai gavus 12 aerociklų tokių kaip šiame paveiksle matomas. Aerociklas sveria 200 svarų, gali skristi 65 mylias per valandą ir yra vairuojamas pilotui pasilenkiant ton pusėn, kuria kryptim jis nori skristi.

SUDEGĖ SOVIETŲ AMBASADOS RŪMAI

Rusai bandė pastoti ugniagesiams kelią

OTTAWA. — Naujų metų anksti rytą Sovietų įstaigoj ambasadoj San Hill daly kilo gaisras, veik visiškai sunaikinęs $300,000 vertės vilą.

Atskubėję ugniagesiai turėjo prasimušti pro Sovietų ambasados valdininkus, nenorinčius įleisti ugniagesių, kad jie neprieitų prie slaptų dokumentų.

Ugniagesių viršininkas J. D. Foote gavo į veidą nuo vieno girto ruso, kadangi jis veržėsi į degančią ambasadą su grupe ugniagesių. "Aš jam nesmogiau atgal" pasakojo vėliau Foote, "atskubėjau juk su ugnim kovoti".

Sovietų valdininkai leido ugniagesiams tik iš lauko gesinti, bet tai būtų buvę prieš visas ugniagesybos taisykles. Iš trečio aukšto rūko dūmai, o prie langų antrame aukšte matėsi išsigandusių žmonių veidai. Foote, negaudamas Sovietų leidimo, paskambino miesto merui Charlotte Whitton. Buvo aišku, kad gaisras kelia pavojų ne tik ambasados gyventojams, bet ir kaimynams. Ugniagesiai numojo į ambasados eksteritorialinę teisę ir griebėsi savo darbo, kaip įsakė miesto valdžia.

Dalykas atsidūrė pačioj užsienio reikalų ministerijoj. Joje diplomatiniai galvočiai išaiškino, kad ir Sovietų ambasada, ir miesto gaisrininkai buvo teisūs, vieni neleisdami ugniagesių, kiti nepaisydami rusų protestų.

Kol ugniagesių viršininkas ginčijosi su ambasados valdytojais, kiti rusai skubiai krovė slaptus dokumentus į automobilius ir gabeno į karo atstovo namus už keletą gatvių.

Vyriausybei pranešta, kad ambasadoj gyvena tik ambasadorius Dmitri Čuvahin su žmona ir vaiku. Bet gaisrui kilus, pasirodė, kad ten gyveno keliasdešimt žmonių.

Iš tų pačių ambasados namų 1945 metais pabėgo slaptų šifrų raštininkas Igor Guenko ir atidengė nuostabių paslapčių apie ambasadą, kaip Sovietų špionažo centrą.

Lenkai norėtų, kad visi pripažintų jiem vokiečių žemes

Lenkų išeivijos kongreso spaudos skyriaus skelbia, kad iš Vokietijos atimtos žemės nėra vien tik Lenkijos reikalas, bet visos Europos klausimas.

Esą, kai kalbama apie Vokietijos suvienijimą, nutylima Vokietijos būsimų sienų klausimas. Dabar SSSR pavergtom tautom ir valstybėms, o ir kitiems laisvosios Europos kraštams nėra visviena, kokias sienas suvienyta Vokietija turės. Tos pavergtosios tautos nūnai atsidūrusios tokioje klaikioje padėtyj iš dalies Vokietijos dėka, nes ji yra karą užkūrusi. Niekas tų tautų ir valstybių nenori, nelinki, kad suvienyta Vokietija vėl nepradėtų savo nepriklausomą politiką.

Ir iš viso Vokietijos suvienijimo klausimas esąs ne iš to galo pradėtas. Pirmiausiai reikėjo kelti klausimas apie dabar pavergtų valstybių ir tautų išlaisvinimo reikalą ir kelti taip pat kietai, kaip keliamas Vokietijos suvienijimo klausimas. Juk veik visos tos pavergtos dabar valstybės antrojo pasaulinio karo metu buvo ne tik priešiškai Vokietijai nusisteikusios, bet kitos su ja ir kariavusios. O dabar tas skaudus pavergtų valstybių likimas tilomis apeinamas, o vedamos visakeriopos derybos apie Vokietijos suvienijimą. O turėtų būti antraip: derimąsi apie pavergtų valstybių išlaisvinimą. —a.

Lenkai perka laivus

NEW YORKAS. — Lenkų ateiviai JAV įsteigė "Pulaski transport" prekybos laivininkystės bendrovę. Bendrovė jau turi vieną 10,000 tonų prekybos laivą ir kitais metais mano turėti dar kelis laivus.

Laivai palaikys susisiekimą tarp New Yorko ir laisvosios Europos uostų. Tuos prekybos laivus daugiausia aptarnaus atbėgusieji iš Lenkijos jūrininkai. Viso, sako jie turi per 600 lenkų jūrininkų.

PASTABĖLĖS

Už sugrįžimą į Kazachstaną

Sovietų leidžiamame laikraštėly lietuviams pabėgėliams vilioti "Už sugrįžimą į tėvynę" Nr. 11 įdėtas S. Didžiulienės laiškas iš Panevėžio dukrai, gyvenančiai Brazilijoj. Įdėta ir Didžiulių su anūke Giedryte fotografija.

Laiškas rašytas atsargiai, bet aiškiai kviečiama dukra su visa šeima grįžti Lietuvon.

To šunlapio redaktorium pasirašo toks "lietuvis", kaip I. Muratov. Gerai, kad lietuviui netenka eiti Judo pareigų.

Tas propagandinis lapelis lietuviams tėvynę supranta visą plačiąją Sovietiją. Jei, sakysim, grįžtąs lietuvis bus gabenamas Kazachstanan, jis negalės protestuoti, nes dabar jo "tėvynė" "plati".

Lenkijoj nuteisė buv. NKVD tardytoja Kaune

Lenkų spauda praneša, kad Lenkijoje nubaustas 5 metais kalėjimo buvęs vidaus reikalų ministerijos slaptosios policijos aukštas pareigūnas Rožanskis. Jis nubaustas už tardomųjų kankinimus.

Sovietinio režimo kraštuose visur saugumo valdininkai tardant vartoja įvairias kankinimo priemones, aišku, su pačios valdžios žinia ir pavedimu. Jei saugumo aukštas pareigūnas Rožanskis nubaustas neva už tardomųjų kankinimus, tenka spėti, kad jis komunistams nusikalto kokiais nors kitais darbais.

Rožanskis yra kilęs iš Vilniaus. Jis ilgus metus dirbo SSSR saugume. 1940 m. birželio 15 d., bolševikams okupavus Lietuvą, Rožanskis dirbo Kaune NKVD tardytoju ir garsėjo savo žiaurumais. Po karo jis su savo broliu atsirado Lenkijoj.

— J. Vlks

Rinkiminiai įžeidinėjimai

PARYŽIUS. — Teismas nuteisė Leon Dupont, pirklių ir verslininkų sąjūdžio (Pierre Poujade) prieš mokesčius kandidatą į parlamentą, sumokėti $1,200 už ligšiolinio parlamento pirmininko liaudies respublikono Pierre Schniter įžeidimą. Dupont priešrinkiminėj knygelėj išvadino Scheiter vos ne žmogžudžiu. Teismas be to pareikalavo paskelbti bent 6 laikraščiuose Marne departamento šį nutarimą, rodantį Schneiter nekaltumą.

BONOS VYRIAUSYBĖS ĮSTOJIMAS Į NATO BUVO DIDELIS LAIMĖJIMAS

Dulles, Conant pareiškimai apie ateitį

BERLYNAS. — JAV ambasadorius Dr. James Conant savo Naujų Metų atsišaukime į Rytų Vokietiją per RIAS radijo stotį ir valstybės departamento Dulles pareiškime New Yorke apie pereitus metus priduodama didelės reikšmės Vakarų Vokietijos įstojimui į Šiaurės Atlanto Gynybos Organizaciją (NATO).

Amb. Conant padarė drąsų pareiškimą, pasakydamas, kad už Vokietijos suvienijimą stoja visa NATO sąjunga, apimanti 15 valstybių. Ligi šiol būdavo sakoma, kad Vokietijos suvienijimas yra tik 4 didžiųjų valstybių reikalas. Savo sveikinimo žody į Rytines Vokietijos gyventojus Conant priminė NATO tarybos pasižadėjimą kovoti už Vokietijos suvienijimą. Sovietų ir jų satelitų propagandoj NATO laikomas kariniu susiblokavimu, nukreiptu prieš Sovietus ir "liaudies demokratijas". Vokietijos suvienijimas lieka vienu iš svarbiųjų 1956 metų uždavinių.

Reikšmingiausias 1955 m. įvykis

Valstybės sekretorius Dulles savo pareiškime, žinoma, turėjo iškelti tam tikrais sumetimais į pirmą vietą 4 didžiųjų konferenciją Genevoj, kur prez. Eisenhoweris parodęs pasauliui JAV širdingą nusistatymą kovoti už visuotinę taiką.

Kadangi iš Genevos dvasios beveik nieko nebeliko, tenka laikyti antrą Dulles iškeltą įvykį — V. Vokietijos įstojimą į NATO — vienu iš svarbiausių laisvojojo pasaulio atsiekimų pereitais metais.

Prie didžiųjų Vakarų nuopelnų pereitais metais Dulles priskaitė ir SEATO sąjungą (Pietryčių Azijos Gynybos Organizaciją), o taip pat ir Bagdado paktą Viduriniuose Rytuose.

Karinių pajėgų užuomazga

1955 metų politikos pasėkoj Vakarų Vokietija, atėjus 1956 metams, jau turi armijos, aviacijos ir laivyno užuomazgas. Tuo praskintas kelias į Vokietijos atsiginklavimą, kurio Sovietai daugiau bijo, negu baisiųjų Amerikos ginklų.

Kaip gera JAV-Vokietijos karinio bendradarbiavimo pradžia, rodo pirmoji Vokietijos karininkų ir kareivių 38 narių delegacija, kuri sausio 2 d. atskrido į Ameriką susipažinti su Amerikos kariuomenės technika, apsiginklavimu ir organizacija.

Pagriežtins kovą su Malajos komunistais

Atšauks paskelbtą amnestiją

SINGAPORE. — Po nepavykusių paliaubų derybų, Malajos vyriausybė ryžosi sugriežtinti karą su komunistų teroristais.

Vyriausias ministeris (ministeris pirmininkas) princis Abdul Rahman, kuris vedė derybas su komunistų partizanų vadu Chin Peng, radijo kalboj į malajiečius pasakė:

"Karas bus sustiprintas, kol viena iš kariaujančių pusių pasiduos. Aš, žinoma, nepasiduosiu ir neapvilsiu malajiečių".

Anglai pritaria karui

Malajos vyriausybės pasiryžimą susidoroti su komunistų teroristais, puldinėjančiais žmones iš džiunglių, pasveikimo Anglijos karinių pajėgų viršininkas gen. Geoffrey Bourne. Jo įsitikinimu, Malajos vyriausybė ne tik turi, bet ir gali sunaikinti komunistų teroristus ir grąžinti kraštui ramybę bei tvarką.

1955 m. rugsėjo 9 d. vyriausybė buvo paskelbusi amnestiją visiems komunistų partizanams, kuris padės ginklus. Šioji amnestija baigsis vasario 8 d.

Už metų bus nepriklausoma

Malajos vyriausybės galva Tenku Rahman išvyko į Angliją svarstyti kitą svarbų klausimą — šalies administracijos perėmimą iš anglų rankų. Jis tikisi, kad iki 1957 metų rugpiūčio 1 d. Malaja bus jau visiškai nepriklausoma valstybė, bet pasiliks laisvu noru Britų Bendruomenėj, kaip vienas iš jos narių.

Galima sumažinti nelaimes plentuos

Užmušta automobilių avarijose mažiau, negu buvo skaičiuota

WASHINGTONAS, D. C. — Valstybių ir miestų galvoms, išsigandus Kalėdų savaitgalio "skerdynių" plentuose (609 užmuštų!) ir panaudojus griežtesnių priemonių, Naujų Metų savaitgalis iš trijų dienų bus atnešęs žymiai mažiau aukų, negu per Kalėdas.

Susisiekimo apsaugos tarybos apskaičiavimu, nuo penktadienio vakaro 6 val. iki pirmadienio 12 val. nakties galėjo žūti automobilių katastrofose 420 žmonių.

Pranešimai, kad ir negalutini, rodo, kad bus žuvę mažiau.

Popiežius ragina lenkus kovoti

ROMA. — Popiežius Pijus XII pasiuntė Lenkijos katalikų dvasiškijai laišką, ragindamas nepasiduoti komunistų užvestoj kovoj prieš Romos katalikų bažnyčią. Popiežiaus laiškas adresuotas kardinolui Wyszynski ir visiems vyskupams, minint Čestochovos pergalės prieš švedus 300 metų sukaktį.

Adlai kritikuoja įkeliavimo tvarką

Ragina keisti McCarran įstatymą

BOSTONAS. — Adlai Stevenson, demokratų kandidatas į prezidentus, pasisakė prieš griežtus dabartinius imigracijos ir įkeliavimo nuostatus ir iškritikavo pačią imigracijos sistemą, paremtą tautybių kvotomis.

Savo atsakyme į Mass. valstybės komiteto McCarran vardo imigracijos-natūralizacijos įstatymui pakeisti, Adlai Stevenson priminė kongreso pareigą ištaisyti šį įstatymą.

Kvotų sistema, kuri buvo įvesta 1924 metais ir panaudota 1952 metų naujajame įstatyme, esanti nukreipta prieš imigrantus iš Rytų ir Pietų Europos ir Azijos, sako Stevenson.

IŠ LIETUVIŲ GYVENIMO

Suvalkiečiai energingi ir turtingi

Taip buvo Lietuvoje ir Amerikoje. Štai, Chicagos Lietuvių Suvalkiečių Draugija, apie kurios veikimą daugelis girdėjo. Šita kultūrinė draugija jau veikia seytyniolika metų ir yra parodžiusi daug energijos ir pasiaukojimo lietuvybės išlaikymo atžvilgiu ir kultūrinių darbų srityje. Tačiau apie tai plačiau parašysiu kitą kartą. Dabar tik pažymėsiu, kad jie turtingi savo narių skaičiumi ir gera administracine tvarka, todėl darbas sklandžiai vyksta ir draugija kasmet turtėja. Ir turtėja, nors daug išleidžia įvairioms kultūrinėms ir pašalpinėms organizacijoms. Reikalinga pastebėti, kad jie savo susirinkime niekad neatmeta pašalpos prašančiųjų prašymo. Lyg tai suprasdami, kad geriau duoti, negu prašyti. Taigi, visiems duodami, dar patys turi kasoje keletą tūkstančių dolerių!

Priešmetinis susirinkimas

Jisai įvyko gruodžio 28 d. Hollywoodo salėje. Atsilankė gausus narių skaičius — pilna salė. Susirinkimą atidarė ir pirmininkavo A. Burbienė. Buvo priimti du nauji nariai: F. Brazaitis ir J. Stočkus. Pereito susirinkimo protokolą perskaitė V. Utara. Patvirtinti ir keturi ir keturi nariai: G. Kriščiūnas, Z. Garbaliauskas, J. Motiekiatis ir J. Kristupaitis. Paaiškėjo, kad per parengimą Lietuvių Auditorijoje turėta gryno pelno $272.56. Plačiau apie pinigus paaiškino kasin. J. Puniška. Pasirodo, kad Chicagos Lietuvių Suvalkiečių Draugija, nors nėra pašalpinė, bet tik kultūrinė, tačiau turi atsargoje apie $4000, kurie yra laikomi bankuose, todėl gali sušelpti ir sušelpia reikalingus pašalpos asmenis, arba kultūrines organizacijas ir Lietuvos vadavimo darbus.

Svarstyta ir nutarta

Savo sergančiam nariui K. Karpiui $10. Paskirti kariams veteranams gulintiems ligoninėje $15. Paskirta padėkos laiškas [illegible] Mylėtojų Draugijai [illegible] $15 Lietuvos Istorijos išleidimui, kur Suvalkiečių Draugija įrašyta į garbės narių sąrašą.

Metinį draugijos parengimą padaryti Hollywoodo svetainėje 1956 m. lapkričio mėn. 18 d., o sausio mėn. 28 d. ten pat surengti šokių vakarą su menine programa ir kitomis įdomybėmis.

Pasižadėjo dirbti: už baro — J. Bubulis, J. Degutis, J. Balidža, J. Gurgžda ir J. Utara; prie stalo — Šimkienė ir Petkūnienė; prie užkandžių — Puniškienė ir Švirmickienė; prie rūbų — S. Viršila ir Lukas; bilietų — J. Malakauskas ir Daujotas su M. Sinjaka; kitoms pareigoms — Miliūnai. Buvo padidintas atlyginimas draugijos maršalkai.

Nebaigtuose reikaluose svarstyta choro dalyvių pavaišinimo klausimas, bet vieno balso dauguma, šitas reikalas buvo atmestas. Tačiau jisai galės būti persvarstytas, kai choras naujai persitvarkys ir parodys savo veikimą.

Naujos valdžios rinkimai

Kas metai draugijos persitvarko ir renka naują valdybą. Tačiau šiemet Suvalkiečių Draugija nutarė palikti senąją valdybą ir nedaryti jokių rinkimų. Taip pageidavo dauguma narių. Valdybos nariai sutiko toliau dirbti ir eiti savo pareigas, tik nuo savo pareigų atsisakė mok. A. Markauskas. Jisai buvo draugijos vicepirmininkas ir kartu korespondentas. Reikėjo į jo vietą išrinkti: V. Utarą — vicepirmininku ir O. Švirmickienę — korespondentu. Taigi, Chicagos Lietuvių Suvalkiečių Draugijos valdybą 1956 m. sudaro: A. Burbienė, J. Utara, O. Švirmickienė, J. Puniška, J. Utara, V. Utara ir maršalka S. Viršila. Trys broliai Utarai valdyboje tikrai parodys gerą veiklą, nes yra jauni vyrai ir naujieji ateiviai nuo Keturvalakių, Vilkaviškio apskrities.

Knygų patikrinimo komisijon išrinkta: V. Utara, A. Gintneris ir N. Wilkop.

Kalbos ir linkėjimai

Pirmiausia pirmininkė A. Burbienė pranešė apie vieno nario mirtį, kuris buvo pagerbtas visų narių atsistojimu. Draugija pagerbia kiekvieną savo mirusį narį susirinkime ir paskiria po $15 vainikui.

Mok. A. Markauskas padėkojo visiems nariams už gražų bendradarbiavimą draugijos veikloje ir pasidžiaugė laimėtais rezultatais kultūrinėje ir visuomeninėje srityje.

Kiti kalbėtojai pasigedo choro ir jo viešo pasirodymo. Nors nemaža visokių kliūčių ir nesusipratimų, toliau daugelis pageidavo, kad Suvalkiečių choras 1956 m. vėl galėtų persiorganizuoti: pasiieškoti mokytoją, pritrauktų daugiau jaunų jėgų ir toliau linksmintų bei kultūrintų lietuvių visuomenę.

Antanas Gintneris

Della Kuraitienė sveiksta

Plačiai žinomo lietuvių visuomenės veikėjo Dan Kuraičio žmona poros metų bėgyje pergyveno tris širdies smūgius. Pirmieji du buvo lengvi. Trečiasis smūgis ištiko ją lapkričio 27 d. Nuvežta į ligoninę, rūpestingai gydytojų prižiūrima, atlaikė ir šį rimtą širdies priepuolį. Kaip gydytojai praneša, ponios Kuraitienės širdis liko nesužalota. Nepaliko ir rimtų komplikacijų, nebent, kad širdis yra nusilpus ir ims nemažai laiko, kol visai sustiprės.

Gydytojų patarimu, p. Kuraitienė turės šalintis varginančių bei rūpestį sudarančių darbų. Taipgi turėsianti vengti susijaudinimų, ar jie būtų linksmo ar liūdno pobūdžio. Tokis susilaikymas esąs geriausias būdas, norint visiškai pasveikti bei sustiprėti.

Della Kuraitienei, plačiai pasireiškusiai lietuvių visuomeninėj bei kultūrinėj veikloj, nebus lengva staiga priprasti prie "tinginio" gyvenimo. Jai laikinai pasišalinus iš veiklos, nebus lengva ir toms organizacijoms, kuriose ji taip rūpestingai veikė.

Dabar p. Kuraitienė ilsisi savo rezidencijoje (9344 So. Bell Ave.). Sausio 4 d. ji ir jos vyras vyks į Miami Beach, Floridą, kur jie mano praleisti porą mėnesių. Tikimės, kad jie, grįžę Chicagon, bus pailsėję, sustiprėję ir toliau galės dirbti sau ir visuomenei naudingą darbą.

Korespondentas

Pareigos ir malonumai

Utenos Draugiško Klubo metinis parengimas įvyksta šeštadienį, sausio 7 d., Vengeliausko svetainėje, 4500 S. Talman Ave. Svetainė atsidarys 6 val. vakaro. Taigi, kurie apsiėmėt dirbti parengime, nesivėluokite, būkite laiku.

Šis klubo metinis parengimas bus įvairus. Bus skanių užkandžių ir importuotų gėrimų. Taip pat bus geras p. Paivio orkestras šokiams. Kas mėgsta šokti, galės pasišokti, kiek tik norės. Visi klubo nariai būtinai turite dalyvauti šiame klubo parengime.

J. B. Jusevičius

VĖL NAUJIENA!

Išėjo naujas katalogas, kurio lietuvių gyvenime Amerikoje nėra buvę. Kataloge telpa įvairiausių prekių, svarbiausia yra visos lietuviškos knygos, gaidos, gramofonų plokštelės, gintaro, medžio ir odos išdirbiniai. Katalogo kaina tik 90c. ir jis gaunamas pas J. Karvelį, 3322 So. Halsted St., Chicago 8, Ill. YArds 7-0677. P. S. Prekes siunčiame į visus kraštus.

(Sk.)

TRUMPAI

★

— **Jonas Daškevičius,** Bridgeporto kolonijos gyventojas, gavo JAV pilietybės dokumentus. Pavardę sutrumpino į Daškus. (A.)

— **Anicetas Balčaitis,** antrą Kalėdų dieną vykdamas iš viešnagės, vidurnakty, 69 ir Damen gatvių kampe išlipo, kad persėstų į kitą autobusą. Čia rado stovinčius du negrus. Vienas iš jų priėjo prie Balčaičio paprašė degtukų. Beieškant kišenėje degtukų, negras smogė kumščiu į pasmakrę. Balčaičiui sugriuvus ant šaligatvio, negras išėmė iš kišenės piniginę su keliais doleriais. Be to, nuvilko vos tik prieš Kalėdas pirktą naujv paltą. (S.)

— **Jeronimas Balčiunas,** Harlem gatvės gyventojas, į Ameriką atvyko prieš 15 metų. JAV pilietybės dokumentus gavo prieš keletą savaičių. Pavardę "sulietuvino" į Whitte. Sakosi, dar pavasarį būdamas teisme girdėjęs, kad iš 12 naujųjų ateivių, ėmusių JAV pilietybės dokumentus, tik viena šeima pasilaikiusi iš Lietuvos atsivežtą pavardę. Kiti savo pavardes sutrumpinę arba pakeitę, todėl ir jam atėjusi mintis pakeisti pavardę. (J.)

— **Roselando L. Bendruomenės** šeštadieninė mokykla sausio 8 d. ruošia Kalėdų eglutės šventę. Bus kalėdinių giesmių, muzikos ir šokių montažas. Vaikus programai ruošia mokytojos p. Grigaliūnienė, L. Lazauskienė ir B. Briedienė. Muzikinę dalį pianinu atliks p. L. Narbutas. Vaikai gaus dovanėlių, tai bus lietuviškos knygelės. Taip pat tėvai tąja proga turės susirinkimą, kuriuo metu p. Danutė Lipčiūtė-Augienė padarys pranešimą lietuvybės išlaikymo šeimoje klausimu. Šventės organizaciniais reikalais rūpinasi tėvų komitetas, vadovaujamas p. J. Pleirio ir mokyklos vedėjos B. Balšaitytės.

— **Kardinolo Mundelein Vyčių kuopa** sausio 8 d. Oak Forest prieglaudoj rengia lietuviams pobūvį. Tam pobūviui vadovauja inž. Mileris. Taip pat dalyvaus ir dainuos operos solistas Algirdas Brazis.

— **Česlovas Masalcas** prašomas atsiimti jam atėjusį ir dabar Naujienų Administracijoje esantį laišką.

— **Rutelė Gustatytė,** pp. Jonynų anūkė, pereitą vasarą piešdama paveiksliukus ir pardavinėdama juos vasarotojams, prisidėjo prie būrelio vaikų suorganizuotos aukų rinkliavos Vasario 16 d. Gimnazijos naudai. Per neapsižiūrėjimą jos pavardė buvo praleista gruodžio 13 d. "Naujienų" numeryje, paskelbus to gražaus vaikų darbo aprašymą.

A + A

ALEXANDER J. DULCIS

Gyveno 6404 So. Campbell Ave.
Namų tel. HEmlock 4-5283.

Mirė 1955 m. gruodžio 31 d., 4:30 val. popiet, sulaukęs pusės amžiaus. Gimęs Tauragės apskrity, Kvedarnos parapijoj ir mieste.

Amerikoj išgyveno 48 metus.

Paliko nuliūdę: žmona Kazimiera, pagal tėvus Gedvilaitė; du sūnūs: Alex ir Walter ir marti Bernice; anūkas Donald; sesuo Josephine Gečas, jos šeima ir daug kitų giminių, draugų ir pažįstamų.

Kūnas pašarvotas Antano Petkaus koplyčioje, 6812 So. Western Ave.

Trečiadienį, sausio 4 dieną, 10:00 val. ryto bus lydimas iš koplyčios ir laidojamas Lietuvių Tautinėse kapinėse.

Visi a.a. Alexander J. Dulcis giminės, draugai ir pažįstami nuoširdžiai kviečiami dalyvauti laidotuvėse ir suteikti jam paskutinį patarnavimą ir atsisveikinimą.

Nuliūdę lieka:

Žmona, Sūnūs, Marti, Sesuo ir kiti Giminės.

Laidotuvių Direktorius Antanas Petkus, tel. GR 6-2345.

Roosevelt Furniture Miegamo Rakandų Išpardavimas

11 gabalų tiktai už $169

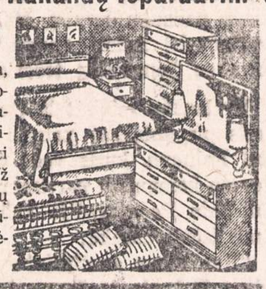

Į šį setą įeina lova, dreseris, komoda, spring sai, matrasas su vidujinėm spiruoklėm, 3 vanity stiliaus lempos, 2 miegamos pagalvės ir kilimas. Didelis pasirinkimas ir kitokių baldų. Galima užeiti vakarais. Parduodame išmokėjimams. Už 6 mėnesių išmokėjimus neimame jokių nuošimčių. Prieš perkant baldus, užsukite į šią lietuvišką krautuvę, apžiūrėkite baldus ir patirkite kainas.

ROOSEVELT FURNITURE CO

2310 W. ROOSEVELT ROAD Tel.: SEeley 3-4711

Krautuvė atidaryta sekmadieniais nuo 11 iki 4:30

See the New 1956

FABULOUS FOODARAMA by KELVINATOR

More Beautiful! More Glamorous! More Colorful!

New Sand-Tone Interior Styling

New magic for your kitchen—America's most exciting foodkeeper

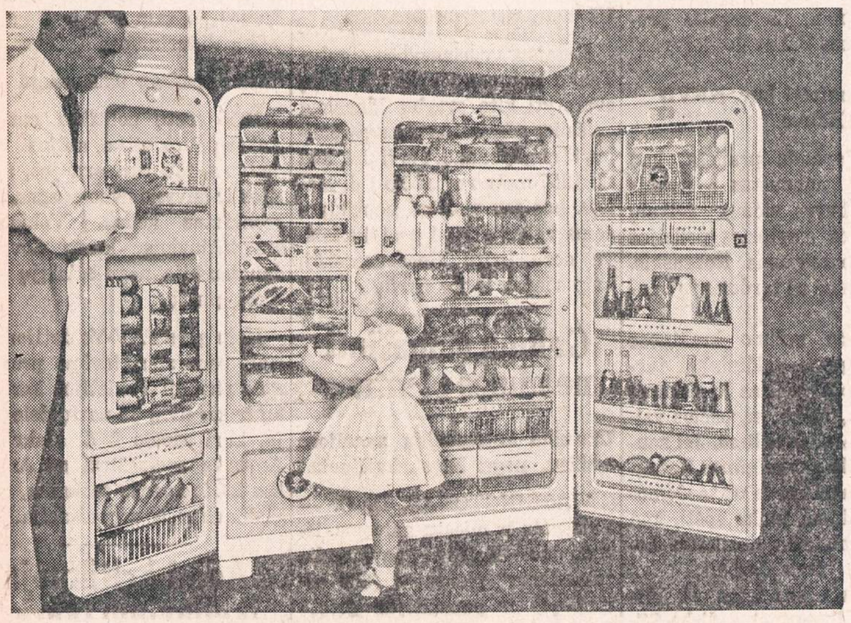

A 166-lb. Upright Freezer and an 11 cu. ft. "Moist-Cold" Refrigerator both in a cabinet only 47 inches wide.

You've seen it on Disneyland! Come in and see it for yourself. It's an entirely new concept in modern living for you. Here are fewer shopping trips, better meals, easier meals. This last word in foodkeepers can be yours at far less cost than a deluxe refrigerator and separate upright freezer.

There's much of the magic of Foodarama in every '56 Kelvinator!

TOP TRADE-INS—Your old refrigerator is worth more than you think. 6356

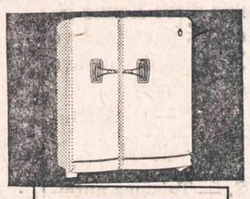

In Your Choice of **8 NEW DECORATOR COLORS AND WHITE!**

SOLTIS HOME APPLIANCES AND FURNITURE

2647 West 51st St.
HEmlock 4-7095

OPEN MONDAY AND THURSDAY EVENINGS

LOVEIKIS Siunčiam Gėles Telegramu | Visas Pasaulio Dalis.
KVIETKININKAS
Gėlės Vestuvėms, Banketams ir Pagrabams.
3316 So. Halsted St. YArds 7-7308

GĖLININKAS
(PUTRAMENTAS)
Linksmumo arba liūdesio valandoje Gražiausios Gėlės ir Vainikai. Antkapių papuošimai ir sezoninės kapams gėlės.
ROY R. PETRO (Putramentas)
5519 So. Harlem Avenue
POrtsmouth 7-9020

URBA Gėlės Mylintiems Vestuvėms Banketams Laidotuvėms Papuošimams.
GĖLININKAS
4180 ARCHER AVENUE
Tel.: LA 3-5800 arba LA 3-5870

GUŽAUSKŲ
BEVERLY HILLS GĖLINYČIA
GĖLĖS VISOMS PROGOMS
2443 W. 63rd STREET
Telefonai: PR 8-0833 ir PR 8-0834

John F. Eudeikis
LAIDOTUVIŲ DIREKTORIUS
Seniausia ir Didžiausia Laidojimo Įstaiga
AMBULANCE DIENĄ IR NAKTĮ
4605-07 So. Hermitage Avenue
Tel.: YArds 7-1741—1742 ir LAfayette 3-9851
★
4330-34 So. California Avenue
Telefonas: LAfayette 3-0440
Mūsų radio programos šeštadieniais 9:15 ryto iš WGES, 1390 kil.
MODERNIŠKOS AIR-CONDITIONED KOPLYČIOS

LIŪDESIO VALANDOJE ŠAUKITE
MAŽEIKA & EVANS
LAIDOTUVIŲ DIREKTORIAI
3 ATSKIROS VĖSINAMOS KOPLYČIOS
6845 S. Western Ave. RE 7-8600-8601
Gyvenantiem kitose miesto dalyse gausim koplyčią arčiau jūsų namų.

A. PETKUS
LAIDOTUVIŲ DIREKTORIUS
6812 So. Western Avenue
1410 South 50th Avenue
CICERO, ILLINOIS
TELEFONAI:
GRovehill 6-2345-6 • TOwnhall 3-2109
KOPLYČIOS VISOSE MIESTO DALYSE

NARIAI Chicagos Lietuvių Laidotuvių Direktorių Asociacijos
AMBULANCE PATARNAVIMAS DIENĄ IR NAKTĮ.
★
TURIME KOPLYČIAS VISOSE MIESTO DALYSE.

ANTANAS M. PHILLIPS
3307 LITUANICA AVENUE Phone: YArds 7-3401

ZIGMUND (ZUDYK) ZUDYCKI
1646 W. 46th STREET Phone: YArds 7-0781

STEPONAS C. LACKAWICZ
2424 WEST 69th STREET REpublic 7-1213
2314 WEST 23rd PLACE VIrginia 7-6672

PETRAS P. GURSKIS
659 WEST 18th STREET Phone: SEeley 3-5711

ALFRED VANCE
177 WOODSIDE RD., Riverside, Ill. Tel.: OL 2-5245

PETRAS BIELIŪNAS
4348 S. CALIFORNIA AVE. Phone: LAfayette 3-3572

GEORGE F. RUDMIN
3319 S. LITUANICA AVE. Tel.: YArds 7-1138-1139

P. J. RIDIKAS
3354 S. HALSTED STREET Phone: YArds 7-1911

LEONARD BUKAUSKAS
10821 S. MICHIGAN AVE. Phone: COmmodore 4-2228

VASAITIS - BUTKUS
1446 S. 50th AVE., Cicero, Ill. Phone: OLympic 2-1003

GARSINKITĖS "NAUJIENOSE"

start YOUR New Year right—
JOIN OUR
1956
Christmas Savings Club
NOW...

FEDERAL SAVINGS AND LOAN INSURANCE CORPORATION — SAFETY OF YOUR SAVINGS INSURED UP TO $10,000

Laimingieji, kurie 1955 m. prisidėjo prie mūsų Kalėdų Klubo—Christmas Club, lapkričio mėnesį gavo čekius. Prisidėkite prie mūsų 1956 m. Christmas Club ŠIANDIEN!

Geriausieji linkėjimai ateinantiems metams!

Universal Savings and Loan Association

FEDERAL HOME LOAN BANK SYSTEM — MEMBER

1800 South Halsted Street • Chicago 8 • HAymarket 1-2028

MUTUAL

Mutual Federal Savings
REKORDAS

★ Įsteigta 1905 metais.
★ Per 50 metų ši bendrovė pergyveno karus, ekonomines depresijas, panikas ir krizes, bet savo taupytojams išmokėjo kiekvieną sutaupytą dolerį.
★ Aukštus dividendus visada mokėjo ir moka be pertraukos.
★ Skoliname pinigus namams statyti, pirkti ar taisyti.
★ Pinigams padėti nereikia važinėti. Juos galite pasiųsti paštu. Mes apmokėsime ir pašto išlaidas.
★ Pradėkite taupyti ŠIANDIEN!

SAVINGS INSURED UP TO $10,000

FEDERAL SAVINGS AND LOAN ASS'N.

AND LOAN ASSOCIATION
Chartered and Supervised by the United States Government.
2202 W. Cermak Rd., Chicago 8, Ill.
Phone VI 7-7747
JOHN J. KAZANAUSKAS, Pres.

ĮSTAIGOS VALANDOS: Kasdien nuo 9-tos ryto iki 5 val. po pietų. Ketvirtadieniais nuo 9-tos valandos ryto iki 8 val. vakaro. Šeštadieniais nuo 9 val. ryto iki 1 val. po pietų. Trečiadieniais visai neatidaroma.

LINKSMŲ KALĖDŲ IR PELNINGŲ 1956 METŲ!

Mums malonu pranešti, kad 1955-ieji metai buvo ypatingai pasėkmingi visais atžvilgiais. CHICAGOS SAVINGS & LOAN ASSOCIATION turtas pasiekė 16 milijonų. Šiandien mūsų bendrovė yra pačiame stipriausiame finansiniame stovyje.

Ačiū visiems, padėjusiems mums išauginti CHICAGO SAVINGS & LOAN ASSOCIATION iki $16,000,000.00 sumos.

Kviečiame visus pas mus, kur saugumas, aukšti dividendai ir naudingi patarnavimai yra užtikrinti.
Prašome teirautis informacijų.

Žiemos švenčių metu duosime saldainių atėjusiems vaikučiams. Suaugusieji gaus gražų kalendorių su termometru. Kas atidarys naują sąskaitą, gaus kitokių dovanų.

PINIGAI PADĖTI IKI SAUSIO 15 DIENOS, GAUS DIVIDENDĄ UŽ VISĄ MĖNESĮ.

CHICAGO SAVINGS
AND LOAN ASSOCIATION

6234 SOUTH WESTERN AVENUE — GROVEHILL 6-7575

JOHN PAKEL, Prezidentas

VALANDOS: Pirmadieniais nuo 12 iki 8 val. vakaro. Antradieniais ir Penktadieniais nuo 9 iki 4 valandos po pietų. Ketvirtadieniais nuo 9 iki 8 val. vakaro. Trečiadieniais uždaryta visą dieną. Šeštadieniais nuo 9 ryto iki 2 valandos po pietų.

"NAUJIENOSE" GARSINTIS VISUOMET APSIMOKA

PITTSBURGHO NAUJIENOS

Pittsburgho jungtinių lietuvių draugijų ir organizacijų suvažiavimas

Jungtinių lietuvių draugijų ir organizacijų metinis suvažiavimas įvyks sekmadienį, sausio 29 d., Lietuvių Piliečių Draugijos salėje (1723—25 Jane St. S. S. Pittsburgh 3, Pa.). Prasidės 2 val. po pietų.

Tai bus, kaip jau minėta, metinis suvažiavimas ir todėl labai svarbus, nes teks išrinkti komitetą 1956 metams. Labai svarbu, kad į komitetą įeitų žmonės, kurie supranta organizacijos reikalų tvarkymą ir kurie eina lietuvybės keliais.

Per pastaruosius metus organizacija turėjo itin gerą komitetą, kuriam vadovavo advokatas Edward A. Schultz. Tas komitetas tikrai tiktų ir kitiems metams.

Be valdybos rinkimų, bus aptarti ir kiti labai svarbūs reikalai. Vienas jų — tai lietuvybės išlaikymas.

Visi lietuvių klubų, draugijų, organizacijų ir bendruomenės vedėjai yra kviečiami dalyvauti kartu su delegatais suvažiavime. Jų dalyvavimas bus labai įvertintas.

Susirinkimas turės aptarti programą septintai Lietuvių dienai, kuri bus surengta 1956 m. rugpiūčio mėnesį. Toje srityje jau šis tas padaryta. Svarbu surasti tinkama vieta.

Kai kurie teiraujasi, kas padaryta su pinigais? Į tą klausimą bus pilnai atsakyta suvažiavime. Tad dar kartą raginu organizacijas būtinai prisiųsti savo atstovus, kurie turės pilną balsą ryšium su pinigų paskirstymu ir tvarkimu.

Po suvažiavimo delegatai ir suvažiavimo dalyviai bus tinkamai pavaišinti.

Beje, dabartinio organizacijų komiteto sąstatas yra tokis: pirmininkas Edwardas Schultzas, vicepirm. John Pabarcus, finansų sekr. John Chikanauskas, užrašų sekr. Nellie Evans, iždininkas Albertas Chesna ir korespondentas Frank Zilionis.

Bendruomenės skyriaus susirinkimas

Pittsburgho lietuvių Bendruomenės skyriaus susirinkimas įvyko gruodžio antrą sekmadienį Šv. Kazimiero parapijos salėje. Susirinkime buvo daug kalbėta apie bendruomenės reikalus. Svarbiausią kalbą pasakė kun. Vladas Budreckas, kuris visai neseniai buvo atkeltas į Šv. Kazimiero parapiją. Savo kalboje kun. Budreckas ypač pabrėžė tą faktą, kad jaunimas, ypač iš tremties atvykęs jaunimas, jau mažai besidomi lietuvių reikalais. Naujai atvykę lietuviai jau pamiršo, kaip jie Lietuvoje stumdė arklą ir vairavo pavargusius arkliukus. Čia jie turi gerai apmokamus darbus, sutaupė tiek pinigų, kad galėjo įsigyti, jei jau nevisai naujus, tai apynaujus automobilius. Sėda jie į tuos automobilius kaip kokie ponai ir važinėja švilpaudami ir "good time" ieškodami. Jiems jau lietuvybė mažai berūpi.

Kad taip yra, vargu kas gali nuginčyti. Iš tremties atvykęs jaunimas jau ir tarpusavy angliškai kalbasi.

Kas bus po penkerių ar dešimt metų?

Laiškai

Pittsburgho lietuviai (daugiausia naujai atvykę) pradeda vis daugiau ir daugiau laiškų gauti iš raudonųjų kontroliuojamos Berlyno dalies. Visi kviečiami grįžti "į tėvynę", kur dabar žmonės "džiaugiasi" ir negali atsidžiaugti naująja tvarka.

Vienas kitas gauna ir iš senųjų lietuvių. Štai šiomis dienomis tokį propagandinį laišką gavo ir žinomas Pittsburgho bizinerius Petras Pivaronas, kuris Amerikoje jau yra išgyvenęs 50 metų.

Kai kurie sako, jog tie laiškai yra niekas daugiau, kaip tik durnių ieškojimas. Tačiau man atrodo, jog tų laiškų siuntinėjimas yra niekas daugiau, kaip tik durnių darbas...

Mirė

1955 m. gruodžio 23 d. mirė Pranas Savickas, sulaukęs 63 m. amžiaus. Jis buvo kilęs iš Utenos apskrities, Lelionių parapijos, Ažugirų kaimo. Amerikoje išgyveno 43 metus. Paliko nuliūdę žmona Mary, podukra Mrs. Schmidt, du anūkai ir giminaitis Mamertas Sediukas. Turėjo du brolius, kurių vienas yra Lietuvoje, o kitas — Pietų Amerikoje. Tačiau apie juos jokių žinių neturima.

Velionis laikė Carson Cafe restoraną (2019 Carson St.). Priklausė jis visai eilei organizacijų.

Laidotuvės įvyko gruodžio 27 d. Palaidotas buvo Lietuvių tautinėse kapinėse.

Velionis Savickas buvo geros širdies ir draugiškas žmogus. Tebūnie jam lengva šio krašto žemelė.

Frank Žilionis

Melrose Park, Ill.

BALF 117 SKYRIAUS VAJUS

Balfo 117 sk. piniginis, rūbų ir avalynės rudeninis vajus, kaip ir kiekvienais metais, buvo pravestas ir 1955 metais. Rūbų ir avalynės buvo surinkta ir pasiųsta Balfo Centrui apie 1200 svarų.

Pinigais aukojo:

Po 10 dol.: Stasys Pabijauskas, Pijus Požerūnas, SLA 125 kuopa, A. L. P. Klubas ir A. L. B-nės Melrose Park Apylinkė.

Po 7 dol.: Utarų šeima.

Po 5 dol.: kun. S. Aleksiejus (New Mexico), K. B. Markai, H. O. Raštikiai, Peter P. Gaddy, R. K. Moterų S-gos 60 kuopa, inž. E. Lapas, K. Katilius, A. Kriaučenka, V. L. Puodžiūnai, S. Vidmantas, Gražiai, A. A. Jarai, J. G. Požerūnai, P. Valuckas, J. F. Urbeliai, K. J. Jukneliai. P. Kavaliauskas, P. Metrikis, L. B. Barauskai, T. A. Briškaičiai, A. Joncha, Poderiai.

Po 4 dol.: A. Z. Sinkevičiai.

Po 3 dol.: V. Andrijauskas, K. M. Paugiai, J. A. Račiūnai, A. A. Lingiai, B. P. Murinai ir Aug. Urbelis.

Po 2 dol.: M. Šimanskis, A. Macius, Brazinskai, N. F. Petraičiai, K. Kantautas, A. Kiudulas, R. Štarienė, V. A. Šuopiai, A. Štarienė, Vaitkus, J. Buta, K. Pleištys, M. Šeštokas, J. Gritėnas, P. Mickevičius, A. O. Didžbaliai, V. Gužas, Mejeriai, Rudaičiai, V. I. Linartai, V. O. Junkeriai, K. Ulis, Kuželiai, A. K. Alkevičiai, A. V. Stankevičiai, A. V. Markauskai ir J. A. Brazinskai.

Po 1 dol.: A. Kiudulas, Žapolskiai, J. Vilčiauskas, J. Černius, V. Rakauskas, P. Puknaitis, J. Bukleris, K. Tautkus ir A. Garbaliauskas.

Iš viso pinigais surinkta 252 dol. Per metus nario mokesčio surinkta 44 dol. Tuo būdu Balfo Centrui kartu su vajaus pinigais pasiųsta 296 dol.

Skyriaus valdyba nuoširdžiai dėkoja visiems aukotojams. Taipgi dėkoja visiems, kurie prisidėjo prie vajaus pravedimo, o p. p. Želboms už patalpas rūbų susirinkimui.

117 Sk. Valdyba

Italų renesanso dailininkas Tintoretto pasakė: "Gražias spalvas galima nusipirkti Rialto krautuvėse, bet gero piešinio reikia ieškoti dailininko talente, kantrioje studijoje ir nemiegotose naktyse".

Titianas renesanso laikais buvo laikomas vienu geriausių koloristų. Jis štai ką yra pasakęs: "Ne skaisti spalva, bet geras piešinys padaro figūras gražias".

MOVING — APDRAUSTAS PERKRAUSTYMAS — MOVING
IS TOLI IR ARTI
Nauji dideli trokai - Naujausi kraustymo įrankiai
Ilgų metų patyrimas - Pigus ir sąžiningas patarnavimas
JUOZAS NAUJOKAITIS
2022 W. 69 St. Chicago 36, Ill. Tel. WAlbrook 5-9209

Atidarant sąskaitą prieš kiekvieno mėnesio 11-tą dieną, dividendas mokamas nuo 1-mos.
DABAR MOKAME 3%

STANDARD yra stipriausioji Taupymo Įstaiga Visoje Amerikoje.

Turtas virš $57,000,000.00
Atsargos Fondas $4,500,000.00

CHARTERED AND SUPERVISED BY THE UNITED STATES GOVERNMENT
Member of Federal Savings & Loan Insurance Corporation.

JUSTIN MACKIEWICH, President and Manager

ĮSTAIGOS VALANDOS: Kasdien, įskaitant šeštad., nuo 9 val. ryto iki 4 val. po pietų. Ketvirtadieniais nuo 9 val. ryto iki 8 val vakaro. Trečiadieniais visai neatidaroma.

Standard Federal Savings
AND LOAN ASSOCIATION OF CHICAGO
4192 ARCHER AVE., CHICAGO 32
(Archer Ave. at Sacramento)
PHONE: VIrginia 7-1141

Jei siekiate saugumo ir gyvų pinigų,
tai naudokitės METROPOLITAN STATE BANKU.

Kviečiame atidaryti pas mus taupymo ir čekiams keisti sąskaitas, nes galėsite pasinaudoti dar šiomis lengvatomis bei patarnavimais:

- Kalėdiniu Taupymo Klubu • Banko operacijas atlikite paštu
- Pinigų iškolektavimu • Svetimos valstybės pinigų keitimu
- Mūsų išduotais čekiais arba Money Orderiais
- Saugiais keleivių čekiais
- Akcijomis ir bonais, kuriuos perkam ir parduodam kostumeriam
- Prekybinėmis, kolaterinėmis, automobiliams ir nejudomo turto paskolomis (morgičiais)
- Parduodame ir išperkame J. A. Valstybių bonus.

METROPOLITAN STATE BANKAS remiasi stipriu ir pavydėtinu savo rekordu. O jis štai koks: abiejų Pasaulio karų ir įvairių depresijų metu visuomet pilnai išmokėdavom savo taupytojams visus indėlius pagal pareikalavimą.

METROPOLITAN STATE BANKAS yra pirmasis ir vienintėlis LIETUVIŠKAS Valstybės bankas visoje Amerikoje.

Mes esame pakankamai dideli, kad galėtume ir Jus įtalpinti; esame ir pakankamai maži, kad pajėgtume Jus tinkamai įvertinti.

METROPOLITAN STATE BANKAS yra JAV vyriausybės ir Illinois Valstybės depozitorius.

Visi indėliai iki $10,000.00 apdrausti Federal Deposit Insurance Corporation, Washington, D. C.

METROPOLITAN STATE BANK
2201 WEST CERMAK ROAD
Chicago 8, Illinois — Tel.: VIrginia 7-6430

CRANE SAVINGS & LOAN ASSN.
2555 WEST 47th STREET — LAfayette 3-1083
B. R. Pietkiewicz, prez.; E. R. Pietkiewicz, sekr. ir advokatas
Mokame aukštus dividendus. Kešiuojame čekius. Parduodame ir išperkame valstybės bonus. Taupytojams patarnavimai veltui.
ATIDARYKITE SĄSKAITĄ ŠIANDIEN. — APDRAUSTA IKI $10,000.
Darbo valandos: pirmad. ir ketvirtad. nuo 9 iki 8 val. vakaro; antradienį ir penktadienį nuo 9 iki 5; trečiadienį uždaryta, o šeštadienį nuo 9 val. iki vidudienio.

PRADĖK TAUPYTI ŠIANDIEN, - TURĖSI RYTOJ!

TAIGI PRADĖK TAUPYTI ŠIOJE LIETUVIŠKOJE ĮSTAIGOJE.
Kiekvieno taupytojo indėliai yra apdrausti iki $10,000.00.

BRIGHTON SAVINGS and LOAN ASS'N.
4071 Archer Ave. — Tel.: LAfayette 3-8248
(į vakarus nuo California Avenue)
CHARLES ZEKAS, Secretary
OFISO VALANDOS:
Pirmad., Antrad., Penktad. ir Šeštadienį 9:00 ryte iki 4:30 val. po pietų.
Trečiad. 9:00 ryte iki 12 val. dieną. Ketvirt. 9:30 ryte iki 8:00 val. vak.

GARSINKITĖS NAUJIENOSE

NAUJIENOS

THE LITHUANIAN DAILY NEWS

Published Daily Except Sunday by The Lithuanian News Pub. Co., Inc.
1739 South Halsted Street, Chicago 8, Ill. HAymarket 1-6100

Entered as second-class matter March 7, 1914 at the Post Office at Chicago, Ill., under the Act of March 3, 1879.

Subscription Rates:
$9.00 per year in Canada
$9.00 per year outside of Chicago
$10.00 per year in Chicago
5 cents per copy.

Užsakymo kaina:
Chicagoje—paštu:

Metams	$10.00
Pusei metų	$5.50
Trims mėnesiams	$3.00
Vienam mėnesiui	$1.25

Chicagoje per išnešiotojus:

Viena kopija	5c.
Savaitei	30c.
Mėnesiui	$1.25

Jungtinėse Valstybėse, ne Chicagoje:

Metams	$9.00
Pusei metų	$5.00
Trims mėnesiams	$2.50

Užsieniuose:

Metams	$11.00
Pusei metų	$5.50
Trims mėnesiams	$3.00

Naujienos eina kasdien, išskiriant sekmadienius. Leidžia Naujienų Bendrovė, 1739 S. Halsted Street, Chicago 8, Illinois. Telef.: HAymarket 1-6100.

Pinigus reikia siųsti pašto Money Orderiu kartu su užsakymu.

Pavergtųjų Tautų Išlaisvinimas

Prezidentas Eisenhoweris gruodžio 30 d. atsakė Rusijos komunistų bosui Nikitai Chruščiovui, kuris Augščiausiajame Soviete puolė jį dėl tariamo "grubaus kišimosi" į rytinės Europos kraštų reikalus, nesuderinamo su "Ženevos dvasia".

JAV prezidentas pasakė raudonajam Nikitai, kad jo priekaištai nepagrįsti, nes jau Ženevoje, liepos mėnesį, prezidentas visai aiškiai pažymėjo faktą, jog ištisai eilei Rytų Europos tautų yra atimtos poltinė laisvė ir suverenumo bei savivaldybės teisės, ir kad Jungtinės Valstybės yra nusistačiusios taikingomis priemonėmis siekti laisvės ir teisingumo toms pavergtoms tautoms.

Prez. Eisenhowerio autorizuotas Baltojo Namo pareiškimas, be to, nurodo, kad ir savo pranešime apie Ženevos konferenciją Amerikos žmonėms, radijo-televizijos programoje, prezidentas įsakmiai paminėjo, jog Ženevoje buvo iškelta pavergtųjų Europos tautų problema. Taigi "Ženevos dvasia" anaiptol nereiškia, kad Jungtinės Valstybės paliaus dėti pastangas dėl tų tautų išlaisvinimo arba jas sumažins.

Baltojo Namo atsakymas Chruščiovui buvo paruoštas, pasitarus ir su valstybės sekretorium Dullesu. Taigi jisai yra sutarto administracijos nusistatymo išdėstymas ir, kaip toks, turi daugiau svarbos, negu kad turėtų vien asmeniškas p. Eisenhowerio žodis, ištartas polemikoje su Sovietų diktatūros vadu.

• • •

Prez. Eisenhowerio autorizuotas raštas ne tik atremia paikus Chruščiovo priekaištus ir atitaiso faktų iškreipimus. Jisai eina toliau ir sako:

"Taikingomis priemonėmis išlaisvinti pajungtąsias tautas buvo ir pasiliks, kol nebus pasiektas pasisekimas, vienas stambesniųjų tikslų Jungtinių Valstybių užsienio politikoje".

Šis tikslas, vadinasi, yra neatskiriama Amerikos užsienio politikos dalis.

Jį išdėstydama, prez. Eisenhowerio administracija pavartojo tą reikšmingą žodį **"liberation"** (išlaisvinimas), kuris per daugelį paskutinių mėnesių buvo "išėjęs iš mados" oficialiose Washingtono sferose (o dar labiau, didžiosiose Vakarų Europos sostinėse). Tautų išlaisvinimo šūkis garsai skambėjo 1952 m. rinkimų kampanijos metu ir paskui dar kurį laiką, pradėjus naujai administracijai eiti savo pareigas. Vėliau jisai pasidarė nepopuliarus.

Bet dabar jisai vėl pasigirdo. Jungtinės Valstybės sugrįžo prie savo nusistatymo siekti, kad atgautų laisvę Kremliaus valdovų pavergtos buvusios nepriklausomos tautos! Tai pasidarė neišvengiama, kai po dviejų Ženevos konferencijų paaiškėjo, jog "taikingą koegzistenciją" Europoje jie naudoja savo agresijos žygiams išplėsti Azijoje ir Afrikoje.

• • •

Komentuodamos Chruščiovo kalbą, pasakytą Maskvoje, "Naujienos" pereitą šeštadienį pastebėjo:

"Kova dėl pavergtų tautų išlaisvinimo eis tol, kol ji bus laimėta".

Tuos žodžius rašant, dar nebuvo žinomas prez. Eisenhowerio atsakymas Sovietų diktatoriui. Jisai mūsų pažiūrą patvirtino.

Kova eina, ir jai vadovauja Jungtinės Valstybės. Todėl pradedame Naujuosius Metus sustiprinta viltim, kad ji **bus** laimėta!

APŽVALGA

VYSKUPO M. BŪČIO PRASIMANYMAI

Brooklyno "Darbininkas" įdėjo seriją straipsnių apie Didįjį Vilniaus Seimą, įvykusį 1905 m. gruodžio mėn. pradžioje, surinkęs medžiagos iš įvairių šaltinių. 6-jame straipsnyje, kuris yra atspausdintas 1955 m. gruodžio 30 d. numery (*"Parvažiavę vykdome revoliuciją"*), yra cituojami vyskupo Prano Būčio atsiminimai iš ėjusio Vokietijoje "Tėvynės Sargo" (1948 m. Nr. 4).

Kun. P. Bučys, vėliau pakeltas į rytinių apeigų (unijotų) vyskupus, dalyvavo Vilniaus Seime ir buvo išrinktas į jo prezidiumą. Apie tuos laikus jisai, rodos, galėjo atsiminti gerai, bet, deja, jo atmintis senatvėje susilpnėjo — arba jis buvo blogai painformuotas. Savo atsiminimuose jisai pripasakojo visai nebūtų dalykų.

"Tėvynės Sarge" jisai rašė, kad Vilniaus Seimas priėmė rezoliuciją, pasisakančią *už revoliucijos rėmimą, bet nekruvinos*. Tačiau Seimo delegatai, parvažiavę namo, ėmę vykdyti "kruviną revoliuciją". Kaip ji buvo vykdoma, Būčys, tarp kitko, pasakoja:

"Naumiesčio apskrityje, ypač Plokščių, Griškabūdžio ir Bubelių... valsčiuose seimo nutarimai buvo griežčiau vykdomi kaip nutarta. Teisių fakulteto studentas Pijus Grigaitis vadovavo tenai ir kurstė kruviną revoliuciją. Valsčiuose daug dokumentų sudeginta, daug monopolių sudaužyta. Plokščių giriose kirsta medžius ir versta juos skersai kelio. Tai darė daugiausia Marijampolės gimnazistai... Po Suvalkiją ėmė skraidyti baudžiamieji kazokų būriai.

"Kai kuriuos revoliucijos veikėjus jie nušovė. P. Grigaitį gyvą suėmė. Naumiesčio apskrities tardytojas rinko žinias apie jo veiklą ir tų žinių įrodymus. Kunigai darė pastangų, kad bausmę sumažintų, bet tardytojas jiems sakė, kad mirtis yra lengvesnė už sunkiųjų darbų kalėjimą iki gyvos galvos. Tardytojo palankumas padarė, kad Grigaitis pateko Kalvarijoje į kalėjimo ligoninę. Tą ligoninę aplankyti atvyko Suvalkų gubernatorius. Gubernatoriui praėjus pro Grigaičio lovą ir išėjus už durų, 'ligonis' atsidarė langą ties savo lova ir iššoko vienmarškinis. Tai buvo vidurziemio šalta diena; bet apačioje po tuo langu stovėjo automobilis ir šilti drabužiai. Už pusvalandžio Grigaitis jau buvo Vokietijoje, Mėrūniškių miestelyje. Iš ten jis pateko į Šveicarijos sostinę Berną, kur baigė teisių fakultetą, vedė dukterį to žmogaus, kurio buvo automobilis ir šiltieji drabužiai. Iš Šveicarijos p. Grigaitis nukeliavo į Ameriką ir Chicagoje redaguoja socialistų dienraštį 'Naujienas'."

Išimant paskutinį sakinį, viskas šitame vysk. Būčio pasakojime yra gryniausia fantazija.

Veikė ne Naumiesčio, o Marijampolės apylinkėje

Netiesa, visų pirma, kad P. Grigaitis vadovavo revoliucijai Naumiesčio, Plokščių ir Bubelių valsčiuose. Sugrįžęs iš Peterburgo po visuotinio geležinkelių streiko, kuris privertė Rusijos carą paskelbti Laisvės Manifestą (1905 m. spalio 17 d., pagal senąjį kalendorių), studentas Grigaitis nuvyko tiesiog į Marijampolę, iškviestas telegrama Joanos Griniuvienės, pirmosios Dr. Kazio Griniaus žmonos; apsigyveno Grinių namuose ir visą laiką veikė, tik su trumpa pertrauka, *Marijampolės mieste ir aplinkinėse apskrityse* iki maždaug gruodžio vidurio, kada jisai buvo suimtas.

Pertrauka 4 ar 5 dienų buvo lapkričio mėnesį, kai Grigaitis nuvyko iš Marijampolės į savo tėviškę dalyvauti sesers vestuvėse ir, pakeliui sustojo Naumiestyje, kur jam buvo surengtos "prakalbos" gaisrininkų kieme. Tai buvo *vienintelė Grigaičio kalba Zanavykų krašte* per tą visą laikotarpį. Pagrindinė jos tema buvo nukreipta prieš "juodašimčius", kurie tuo laiku, susitarę su policija, mėgino suruošti žydų pogromą (skerdynę) Naumiestyje.

Kiti faktai

1. Grigaitis nekurstė žmonių nei daužyti monopolius, nei deginti dokumentus, nei kirsti medžius; atvirkščiai, jisai aiškino, kad tokie darbai *gali tik pakenkti revoliucijai.*

2. Grigaitis buvo suimtas ne kazokų, bet dragūnų, važiuodamas plentu iš Marijampolės į Dr. K. Griniaus tėviškę, pakviestas pasakyti kalbą valsčiaus susirinkime.

3. Su Grigaičio byla nieko bendra neturėjo Naumiesčio apskrities tardytojas. Jį tardė *Suvalkuose* specialiai paskirtas "tardytojas ypač svarbioms byloms" (po to, kai buvo atšauktas mirties sprendimas) Paškevič, kuris, tiesa, buvo palankus kaliniui, bet visai ne dėl to, kad "kunigai darė pastangų, kad bausmę sumažintų", o dėl to, kad tardytojas buvo *liberalinių pažiūrų asmuo* ir simpatizavo revoliucijai.

4. Tardymas buvo tyčia užtęstas penkis su viršum mėnesius, ir Grigaitis pabėgo iš kalėjimo — ne Kalvarijos, o Suvalkų, ir ne iš ligoninės, o iš paties kalėjimo *1906 m. birželio 12 dieną, 3:30 val.* popiet. Taigi ne vidurziemį.

5. Gryna nesąmonė pasakot, kad kalinio laukė "automobilis" ir "šilti drabužiai". Automobilių tada iš viso tenai nebuvo; kalinys paspruko iš Suvalkų miesto *dviračiu*; oras tą dieną pasitaikė toks karštas, kad Grigaitis turėjo pusiaukelėje (tarp Suvalkų ir Račkų) sustoti prie vienos bakūžės ir prašyti vandens atsigerti.

6. Grigaičio žmonos tėvai yra iš Permės miesto (kur vienu laiku profesoriavo A. Voldemaras), prie Uralo kalnų, ir suprantama, nebuvo girdėję apie Suvalkų kalėjimą arba sėdintį jame kalinį.

7. Per sieną į Prūsus Grigaitis perėjo trečią dieną, o ne "už pusvalandžio", ir nuvyko ne į Berną, o į *Berlyną*. Iš Berlyno, kviečiamas savo brolio Aleksandro, nuvyko į Šveicarijos miestą Schwyz; o vasaros pabaigoje, gavęs pavedimą iš Lietuvos Socialdemokratų Partijos, išvažiavo į Ameriką. Sugrįžęs 1907 m. į Europą, įstojo į Berno universitetą ir studijavo teises ir filosofiją. Paskui, vėl atvažiavęs į Ameriką, 10 mėnesių gyveno Baltimorėje ir redagavo savaitraštį "Pirmyn", o 1914 m. vasario mėn. pradėjo redaguot "Naujienas".

Nuostabu, kad velionis Būčys, pažinojęs P. Grigaitį dar nuo Peterburgo laikų (1903-5 metų), galėjo pripasakoti apie jį tiek netiesos ir net aiškių nesąmonių. Bet jam, matyt, labai rūpėjo surasti (arba sugalvoti) "kruvinos revoliucijos" kaltininką.

EGIPTAS IR IZRAELIS IŠ ARČIAU

(Tęsinys)

Faktai ir skaičiai apie Egiptą

Egiptas nėra toks didelis, kaip kad žemėlapyje atrodo. Nors valstybės plotas yra didesnis negu Texas ir Naujosios Meksikos valstybių kartu paėmus, tačiau beveik visi gyventojai yra susispietę žaliame siaurame Nilo slėnyje tarp Arabijos ir Libijos dykumų. Suezo kanalas, Izraeliui atrodąs Egipto centru, nors strategiškai ir svarbus, egiptiečiams neturi pirminės reikšmės.

Egiptas turi apie 23,000,000 gyventojų. Vien Kairo mieste yra 2.5 mil. Kada vakarais minios susirenka prie spalvotų fontanų, atrodo, jog visas miestas suplaukė vienon vieton. TiršČiausiai apgyventos vienok yra dirbamos žemės sritys; ant 6 milijonų akrų gyvena 15 milijonų ūkininkų. Tokiose vietose gyventojų tirštumas yra pats didžiausias pasaulyje. Kiekvienas laukų drėkinimo kanalas yra pilans besitaškančių laimingų vaikų, nekalbant apie buivolus, bezdžiones ir kupranugarius.

Kiekvieną stebina egiptiečių ūkininkų ir miestų darbininkų energija ir ištvermė darbe. Liguistų karščių vasaros popietėmis dauguma fabrikų užsidaro, bet ūkiuose darbas eina visą dieną. Labai klysta tie, kurie galvoja, kad egiptiečiai yra tinginiai.

Populiariausias neturtingesniųjų drabužis yra baltas rudas arba dryžuotas chalatas, ne tik apsaugojąs nuo karštos saulės, bet taipgi nuo nakties vėsos ir musių. Juodi moterų aprėdalai irgi turi savo gerų ypatybių: apsaugoja apačioje pasivilktą gražią suknelę, o kartu ir moters figūrą nuo svetimų vyriškių akių.

Kada vakarais išilgai Nilo papučia Viduržemio jūros vėsokas vėjas, šeimos mėgsta išeiti pasivaikščioti upės pakraščiais. Tada pamatai, koks didelis skirtumas yra tarp nedaugelio suvakarėjusių turtingesniųjų liuksusiniuose automobiliuose ir neturtingųjų masių. Bet tai dar nereiškia, kad neturtingieji būtinai jaučiasi mizeriškai: daug skardaus nerūpestingo juoko galima išgirsti kiekvieną tokį vakarą Nilo pakraščiuose. Tačiau praraja tarp saujelės turtingųjų ir milijonų beturčių yra tikrai tragiškai didelė.

Karalius Farukas ir dabartiniai valdovai

Beveik visa Egipto biednuomenė kenčia nuo nedasimaitinimo. Dauguma minta kukurūzų duona, daržovėmis, trupučiuku rūgštaus sūrio ir tik retkarčiais mato gabaliuką mėsos. Gi jų per dieną nudirbamas darbas paguldytų ne vieną plačiapetį gerai besimaitinantį amerikietį.

Karaliaus Faruko vasarnamiai išmėtyti po visą kraštą. Vienas jų netoli Helwan yra ypatingai gražus; gracingos durų arkos, veidrodžių sienos, paauksuoti stalai, su sunkiais auksiniais vandens ąsočiais, viena ranka sunkiai tepakeliamais, puikūs kilimai, šilkais blizgančios lovos...

Iš kitos pusės niekas neabejoja, kad dabartiniai Egipto valdovai, kariški diktatoriai, nori krašto gerovės. Jie gyvena kukliai, niekas negali nepripažinti jiem teisingumo ir palyginus su Faruko laikų aukštosios valdininkijos korupcija, kiekvienas sutiks, kad už tai jiems priklauso daug nuopelnų.

Pulk. Leit. Nasser valdžia yra užsibrėžusi pravesti plačią pagerinimų programą. Ekspertai pripažįsta, kad naujojo režimo projektai yra ambicingi, bet praktiški. Pastebimas didelis techniško personalo trūkumas. Daug lengviau bus pristatyti mokyklų ir ligoninių, negu surasti joms pakankamai mokytojų ir gydytojų. Reikia žinoti, kad dabartiniu metu 4 iš 5 egiptiečių yra beraščiai.

Dabartinio lygio žemės ūkis jokiu būdu negali išmaitinti tokio skaičiaus žmonių, kuris dar kasmet padidėja apie 400,000. Programa numato statyti užtvankas, kurios didesnius žemės plotus padarytų derlingais. Jau nutiestas didelis ir puikus Corniche kelias Nilo pakraščiu rodo, kad dabartinė vyriausybė į savo tikslą eina darbais.

Izraelio — Egipto nesantaikos priežastys

Kaip matėme, naujoji vyriausybė labai suinteresuota pakelti savo gyventojų gerovę. Viena iš didžiausių tam kliūčių, jų manymu, yra naujoji Izraelio valstybė. Baimė kyla iš ekonominio taško. Egiptas turi sumažinti importus ir padidinti eksportus. Kad to būtų galima pasiekti, reiaklinga plėsti Egipto pramonę. Šioje srityje konkurencija su Izraeliu jiems beveik neįmanoma.

Iš militarinio taško Egiptas irgi žino Izraelio pranašumą, nors būtų neteisinga sakyti, kad jie Izraelio bijosi. Nasser yra užtikrinęs amerikiečius, kad prieš izraelitų puolimą Gaza ruožo, jis ruošęs planus Izraelio — Egipto konfliktui taikingu būdu išspręsti. Tačiau jis taipgi tvirtina, kad spaudimo būdu iš Egipto Izraelio valstybės pripažinimas niekada nebus išgautas.

Pašalinės valstybės, taipgi ir Izraelis, ypač neturėtų nedavertinti Nasser jėgos, kas liečia vis stiprėjantį arabų nacionalizmą. Nasser ir visas jo dabartinio režimo aparatas jaučiasi turįs misiją savo piliečius, buvusias Faruko užmačių, britų jėgos ir vakariečių pramoninio pranašumo aukas, išvesti į gerovę ir pasisekimą. Ir egiptiečiai ir izraelitai yra labai jautrūs ir ambicingi. Būtų labiausiai abiem pusėm naudinga šią savo charakteristiką visuomet turėti omenyje. Tai daug padėtų abiejų kraštų tolimesnei gerovei ir likimui.

—at

(Galas)

"NAUJIENAS" SKAITO VISŲ SROVIŲ ŽMONĖS: DARBININKAI, MOKSLININKAI, VALSTYBININKAI, DVASININKAI, PROFESIONALAI IR BIZNIERIAI. JIE ŽINO, KAD NAUJIENOS PADUODA TEISINGIAUSIAS ŽINIAS IR GERIAUSIUS RAŠTUS.

A. D. JOTEIKIS

Lietuvos reikalai po dviejų Ženevos konferencijų (liepos ir lapkričio m.) ir kas toliau?

(Tęsinys)

Vokietijoj — sueiti į artimą kontaktą su Federaline Vakarų Vokietijos Vyriausybe, stengtis išgauti Lietuvai diplomatinės atstovybės įkūrimą ir sutartinai dirbti Lietuvos - Vokietijos santykius nustatant. Kituose kraštuose lietuvių veikla daugumoje apsiribotų propagandos srityje Lietuvos nepriklausomybės atstatymo reikalu.

KLAUSIMAS: Kas tą viską gali įvykdyt? Lozoraitis? Ar bendrai tariant — Diplomatai su "šefu" Lozoraičiu priešakyje? Matėme, jog Lozoraitis ne tik nesugeba išvystyti jokios iniciatyvos Lietuvos laisvinimo reikale, apsiribodamas vien tuščiu, nereikšmingu formalumų atlikimu, bet jis net nepajėgia sekti ALTo, PET (Pavergtų Rytų Europos Tautų Organizacijos), LLK (Lietuvos Laisvės Komiteto), VLIKo bei kurios nors kitos privačios organizacijos veiklos. O kur gali — trukdo, ar tai dėl savo ambicijų, neišmanymo, ar kieno nors paprašytas...

ATSAKYMAS: Platesnis lietuvių ir lietuvių veiksnių sušauktas JAV-ėse *Seimas ar Konferencija, kuri pareikštų* nusistatymą Lietuvos politikos klausimais, pateikiant jį pirmon galvon JAV vyriausybei, o taip pat kitoms pasaulio valstybėms, ir suorganizuotų bei sustiprintų Lietuvos vadavimo veiksnius.

Apie panašų Seimą ar Konferenciją kalbama jau keletą metų. Žinoma, jos nenori Lozoraitis, ir jis visokiais būdais trukdė tokią konferenciją sušaukti. Bet tokio Lozoraičio, ar jo šalininkų trukdymo šiandien visai nereikėtų boti, ir štai dėl ko.

Supratimų, sąvokų ir kvalifikacijų krizė

Literatūros katedros profesorius, pirm nė nagrinėjęs rašytojų veikalus, nupasakoja rašytojų biografijas, kad būtų galima suprasti, kokie jų gyvenimo įvykiai, jųjų kilmė, jųjų pačių pasisekimai ar nelaimės atsispindėjo jųjų veikaluose. Negalima suprasti Bernard Shaw, Browningo, Oscar Wilde, Mickevičiaus, Gogolio, Tumo arba Putino-Mykolaičio ir visų kitų tautų rašytojų, nepažinus jų biografijų ir to gyvenimo laikotarpio, kuriame jie gyveno ir kūrė. Taip pat nebūtų suprantami filosofų, sociologų veikalai nepažinus jų biografijų, jų asmeniškų išgyvenimų bei gyvenamo momento. Egzistencialisto prancūzo Sartre raštai skiriasi nuo egzistencialisto dano Kirkegaard raštų, o taip pat ir vokiečio Jasperso, nes jų asmeniško gyvenimo sąlygos, jų gyvenamas laikotarpis, buvo skirtingi. Neseniai mirusio ispanų filosofo Ortega y Gasset biografai nurodo Kanto filosofijos įtaką jo pažiūroms bei kūrybai, vėliau kitas įtakas į tokių pažiūrų silpnėjimą. Žodžiu, mokslas pripažįsta žmogaus gyvenimo eigoj, ypatingai jaunystės, brendimo laikotarpio įtakas, kurios vėliau pasireiškia jų raštuose bei veikloje. Ir tas tinka visoms gyvenimo sritims, visoms profesijoms. Visiems žinomas politikas Robert Schumann 1-jo Didžiojo karo metu kaizerio armijos kapitonas — kuopos vadas, kovojęs fronte prieš prancūzus, elzasietis, po karo Elzasą priskyrus Prancūzijai, tapęs Prancūzijos piliečiu, prancūzas, politikas, labiausiai tiko po 2-jo Pasaulinio karo vokiečių-prancūzų draugystei bei Suvienytai Europai kurti, nes jis kalba lygiai gerai vokiškai, kaip ir prancūziškai, studijavo vokiečių universitetuose, turi daug vokiečių draugų ir pažįstamų (neišskyrus paties Adenauerio). Todėl sunku pasakyti, ar jis yra didesnis vokietis ar prancūzas. Manau, ir jam pačiam kai kuriuose dalykuose nelengva kartais apsispręsti. Bet visai netenka abejoti, jog Schumann'as yra europietis, Europos kultūros, Suvienytos Europos šalininkas, todėl visai suprantama, kai jo titulu atsiranda vienijamos Europos užuomazgos (Schumann'o planas). Jei Suvienytos Europos idėja numirs arba nusilpnės, ir jei Europos tautos pasuks politiką vėl nacionalizmo linkme, tai Schumann'as ir panašių pažiūrų žmonės nueis nuo scenos .Tų žymių jau matome dabar.

Lozoraitis, kaip dabar žinom iš paskelbtų jo gimnazijos kolegų (Žemaičio ir Zubricko) davinių, iki baigimo gimnazijos save laikė lenku, su lietuviais atsisakė turėti bet kokių santykių, ir Lietuvon grįžo tik kaipo duonos ieškotojas, neparodęs atsivertimo lietuvybėn, bet priešingai, — pasiekęs per unijotiškas įtakas aukštesnės karjeros Lietuvoje ir palaikęs su Lenkija slaptus santykius (per K. Narutavičių), geriausiu atveju galėtų tikti tik Lietuvos-Lenkijos unijai atstatyti, bet ne lietuvių politikai vadovauti, nes aš neturiu jokių abejonių, jog lietuvių-lenkų unijos idėja yra galutinai mirusi ir ją atstatyti nori tik lenkai ir gal žiupsnelis likusių mišrių lietuvių, lenkų šalininkų. Kai tokios politinės linkmės lietuvių visuomenėje nėra, tai ir tam mentalitetui atitinkąs asmuo (Lozoraitis) negali vadovauti lietuvių politikai. Dar daugiau! Be Žemaičio ir Zubricko žinių apie Lozoraitį, lenkų kalendoriuje, išleistame Chicagoje, straipsnyje — "to bylo nad Baltykiem" — autorius, rašydamas apie lenkiškas įtakas Lietuvoje (tiksliau būtų — apie lenkiškas liekanas Lietuvoj), sako, jog Lozoraitis, būdamas Voronežo gimnazijoje, priklausė slaptai lenkų veiklos kuopelei. Neturėtume užmiršti dar ir tos aplinkybės, kad jis, būdamas lenku, gimnazijos baigimo sąrašuose (tada dar rusų laikais, nes tai buvo 1918 m.) yra *įrašytas lenkų tautybės*. Jeigu mes paneigtume, jog Lozoraičiui jo jaunystės lenkiška veikla, jo lenkiškas nusistatymas, nepaliko įtakos jo tolimesnėms pažiūroms, jo galvosenai, gyvenimo būdui ir veiklai, — kaip tai teigia jo šalininkų grupė, — tai mes nusižengtume gyvenimo realybei, tautiniams bei socialiniams principams. To negalima paneigti, kas buvo ir kas turi įtakos tolimesnei įvykių eigai.

(Bus daugiau)

A. TVERAS
Laikrodžiai ir Brangenybės
Pardavimas ir Taisymas
2646 WEST 69th STREET
Tel.: REpublic 7-1941

DAnube 6-6887
DAINA TELEVISION
PARDAVIMAS - TAISYMAS
3130 S. HALSTED

Duoną ir įvairias skanias bulkutes kepa
BRUNO'S KEPYKLA
3339 SO. LITUANICA AVE.
Tel.: CLiffside 4-6376
Pristatome į visas krautuves ir restoranus taip pat išsiunčiam į visus artimuosius miestus.

IŠ TOLI AR IŠ ARTI PIGIAI
PERKRAUSTAU
(MOVING)
BALDUS IR ĮVAIRIUS DAIKTUS
Perkraustymas saugus, greitas ir tvarkingas. Viskas apdrausta.
ANTANAS VILIMAS
3415 So. Lituanica Ave.
CHICAGO, ILLINOIS
Tel.: FRontier 6-1882

GRADINSKAS
KRAUTUVĖ ir DIRBTUVĖ
Televizija, radijas, fonografai, lempos, baterijos, antenos.
J. G. TELEVISION CO.
2512 WEST 47th STREET
Tel.: FRontier 6-1998

PIGIAI IR SAUGIAI
PERKRAUSTAU BALDUS
VIETOJE IR IŠ TOLIAU
K. EIDUKONIS
Turiu naują didelį sunkvežimį, specialius įrankius ir apdraudas
6930 So. Talman, Chicago 29, Ill
Tel. GRovehill 6-7096

SAUGUS BALDŲ PERKRAUSTYMAS
iš arti ir toli
NAUJAS 1955 M. SPECIALUS DIDELIS SUNKVEŽIMIS.
Pigus, sąžiningas patarnavimas
Šaukite:
R. ŠERĖNAS
4546 SO. WOOD STREET
Chicago 9, Ill. Tel.: VI 7-2972

RAMUNĖS

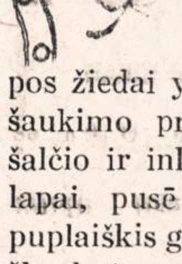

Švieži Ramunės žiedai, pusė svaro $1.25: ramunių arbatą visada gerai gert. Liepos žiedai. pusė sv. $1.25: liepos žiedai yra vartojami dėl iššaukimo prakaito, puslės ligų. šalčio ir inkstų ligų. Puplaiškio lapai, pusė sv. $1.25: kartusis puplaiškis gerai nuo kepenų ligų. škarbuto, geltligės, reumatizmo ir kirminų. Trejanka, 75 cenai: trejanka nuo visokių vidurių piktybių. Prisiųsk $4.00, tai gausi viską kas čia yra pasakyta.
ALEXANDER'S CO.
414 BROADWAY
So. Boston 27, Mass.

SOPHIE BARCUS
★
RADIJO VALANDA
Iš Stoties W. G. E. S.
1390 kilocycles
Kasdien: Pirmadienį iki Penktadienio nuo 8:45 iki 9:30 ryte. Šeštadieniais nuo 8:30 iki 9:30 ryto.
Ir kas pirmadienį nuo 7:00 iki 8:00 valandos vakaro.
Sekmadienį 8:30 — 9:30 val. ryto iš stoties WOPA, 1490 kilocycles.
Tel.: HEmlock 4-2413
7121 SO. ROCKWELL ST
Chicago 29, Illinois

— Berankiai, bekojai lietuviai karo invalidai tremtyje laukia Tavo pagalbos. Aukok jiems!

Garsinkitės "N-nose"

Detroit, Mich.

Eglutė — be eglutės

1955 m. gruodžio mėn. 26 d. 4 val. po pietų buvusioje Detroito Lietuvių Svetainėje, esančioje priešai R. Katalikų šv. Antano parapijos bažnyčią, įvyko Kalėdų Eglutė, skirta mūsų vaikams. Eglutę rengė Šeštadieninė Lituanistikos Mokykla, vadovaujama mokytojos p. Kondrotienės. Pranešimus atliko p. Januškevičius.

Pradžioje mokyklos choras pagiedojo keletą lietuviškų kalėdinių giesmių ir dainelių. Pianinu akompanavo Šeštadieninės Lituanistinės mokyklos mokinė Liucija Mingėlaitė.

Po to sekė deklamacijos. Buvo malonu girdėti mūsų mažuosius, pradžios mokyklos mokinius, deklamuojant patriotiškus eilėraščius, sukeliančius tėvynės meilę, — pirmenančius Lietuvą.

Paskutinę ir pačią svarbiausią programos dalį atliko Liucija Mingėlaitė. Ji atliko kelis, pasaulinio garso, klasikinės muzikos kūrinius.

Štai jie: 1. Akompanavo pianu Beethoveno — Mėnesienos Sonatą (melodeklamacija). 2. Arija iš "Samsonas ir Dalila" — Camille Saint-Saens. 3. Autumn Leaves — Joseph Kosma.

Nors pradžioje jaunoji artistė, atrodo, šiek tiek jaudinosi, bet visgi visus kūrinius atliko labai gerai. Salė lūžo nuo aplodismentų.

Visiems atsilankiusiems paaiškėjo, kad Liucija Mingėlaitė turi ne vien tik labai patrauklią, gražią išvaizdą, bet ir retai sutinkamą muzikinį talentą, kurio jai "Mūzos" nepagailėjo.

Muzikos ar teatro srityje prasimušti į viršūnes daug padeda gera artisto išvaizda bei grožis. Viso to Liucija Mingėlaitė turi pakankamai. Todėl mes detroitiečiai į jos ateitį dedame daug vilčių. Tikime, kad ji turi gabumų pasidaryti viena iš būsimųjų "žvaigždžių", kurios galėtų prisidėti prie išgarsinimo Lietuvos vardo, kaip kad Paderevskis savo laiku prisidėjo prie Lenkijos išgarsinimo.

Lietuvių visuomenė nekantriai laukia dažnesnių jaunosios artistės konecrtų. Šia proga noriu priminti, kad Liucija Mingėlaitė yra žinomo žurnalisto Vlado Mingėlos duktė.

Baigus koncertinę programą, atėjo lietuviškas Kalėdų senis. Visi vaikai buvo gausiai apdovanoti. Vėliau Kalėdų senelis suorganizavo vaikų žaidimus ir šokius. Mūsų "mažieji" programa buvo patenkinti.

Nepasakysiu, kad nebūtų buvę trūkumų, — jų ir šiais metais nebuvo išvengta. Tiek vaikai, tiek vaikų tėvai buvo nustebinti pačios Kalėdų eglutės nebuvimu. Eglutė — be eglutės, tai kažkas nenatūralaus ir mažinančio Kalėdų švenčių nuotaiką.

Antras stambus trūkumas,— tai Kalėdų Senio nenormali veido išvaizda, kuri, gal būt, stebino ar net gąsdino vaikus. Ar nebūtų Kalėdų Senis geriau atrodęs būdamas tinkamai nugrimuotas ir be kaukės?

Šiomis savo pastabomis nenoriu vien tik rengėjus kaltinti. Manau, kad čia yra mūsų visų bendras apsileidimas. Turėdami gerų norų, viso to per ateinančių metų Eglutę galėsime išvengti.

Pasibaigus vaikams skirtai programai, atvyko keturių asmenų orkestras. Prasidėjo suaugusiųjų šokiai, kurie tęsėsi bemaž iki vidurnakčio. Svetainės rūsyje buvo nemažas pasirinkimas lietuviškų valgių ir gėrimų.

Bendrai imant, vakaras praėjo jaukioje nuotaikoje.

Juozas Saplys

—o—

Lietuvių Kultūros klubo metinis susirinkimas

Lietuvių Kultūros Klubo metinis susirinkimas įvyksta 1956 m. sausio mėn. 8 d. 4 val. p. p., Tarptautinio Instituto rūmuose, 111 E. Kirby, — prie Woodward ir prieš Meno muziejų.

Bus renkama nauja LKK valdyba ir kt. organai.

Sktn. Kunigunda Kodatienė skaitys paskaitą tema Skautybė po savu ir svetimu dangum.

LKK nariai, skautai ir skautės, be to, visi Detroite gyveną lietuviai maloniai kviečiami į šį svarbų susirinkimą atsilankyti.

LKK Valdyba

BUICK'AS LIETUVIŠKAS AUTOMOBILIS

Lietuvių Taupymo ir Skolinimo Bendrovių Lygos Nariai
kuriose kiekvieno santaupos yra apdraustos iki $10,000.00, o namų paskolos duodamos lengvomis sąlygomis.

CHICAGO SAVINGS & LOAN ASSN.
6234 SOUTH WESTERN AVE. — CHICAGO 36, ILLINOIS
CRANE SAVINGS & LOAN ASSN.
2555 WEST 47th STREET — CHICAGO 32, ILLINOIS
DISTRICT SAVINGS & LOAN ASSN.
3430 SOUTH HALSTED STREET — CHICAGO 8, ILLINOIS
UNIVERSAL SAVINGS & LOAN ASSN.
1800 SOUTH HALSTED STREET — CHICAGO 8, ILLINOIS

BUDRIKO KRAUTUVĖJ SAUSIO MĖN. IŠPARDAVIMAS
Krautuvės pavyzdžiai tuti būti parduoti. Sutaupykite nuo 33% iki 60%

Naujas 7 kub. pėdų šaldytuvas	buvo $199	dabar $119
General Electric 8 kub. pėdų freezer	buvo $225	dabar $139
General Electric 10 kub. pėdų šaldytuvas	buvo $325	dabar $199
General Electric 14 kub. pėdų maisto freezer ir šaldytuvo kombinacija	buvo $549	dabar $388
General Electric 10 kub. pėdų freezer	buvo $335	dabar $229
Crosley 12 kub. pėdų 2 durų šaldytuvas	buvo $500	dabar $269
Frigidaire 6 kub. pėdų šaldytuvas	už $139	
Crosley 8 kub. pėdų šaldytuvas	buvo $249	dabar $169
Pertaisyti šaldytuvai	už $ 25	
Maytag skalbiama mašina	už $ 98	
General Electric automatinė skalbykla	už $169	
General Electric autom. indų plovykla	už $175	
Prosyjimo mašina su pastatymu ir kėde	už $ 22	
General Electric prosyjimo mašina	už $ 19	
Automatiškas toasteris	už $ 9	
Automatiški coffee perculators	už $ 12	
Elektriniai prosintuvai	už $6.95	

VĖSINTUVAI

Philco ¼ arklio jėgos	už $ 89
General Electric ½ arklio jėgos	už $139
General Electric ¾ arklio jėgos	už $169

TELEVIZIJOS

21 colio stalo modelis		$ 89
21 colio General Electric		$119
24 colių Admiral TV		$124
24 colių console		$139
21 colio RCA Victor console		$169
21 colio Dumont console		$169
21 colio console TV ir phonograph kombinacija		dabar $159
21 colio Admiral TV, radio ir phonograph komb.	Buvo $600	dabar $375
21 colo Blonde kombinacija	Buvo $575	dabar $295

Sutaupykite nuo 33% iki 60% ant žaislų, lėlių, baldų

JOS. F. BUDRIK FURNITURE, INC.
3241 So. Halsted Street
Telefonas: CAlumet 5-7237
Atdara pirmad. ir ketvirtad. vakarais iki 9:30 P. M. Sekmadienį 10-5.

Budriko Lietuviška Radijo Valanda leidžiama kiekvieno ketvirtadienio vakarą nuo 6:00 iki 7:00 val. iš WHFC radio stoties, 1450 kilocycles, su žymiais dainininkais ir orkestru.

Rockford, Ill.

Naujas kapas

Gruodžio 17 d. 10 val. vakare atsiskyrė su išuo pasauliu Julijonas Voitekūnas. Velionis gimė 1886 m. Panevėžio apskr., Rozalimo vals., Zigmantiškių kaime.

Į Ameriką atvyko geraširdės Rožės Bučienės rūpesčiu ir pastangomis 1949 m. gruodžio 27 d. ir buvo įkurdintas ūky. Pagyvenęs mėnesį laiko, persikėlė į miestą ir įstojo į "Barnes Drill" dirbtuves. Čia dirbo iki 1951 m. Susitaupė gražią sumą pinigų, atsiskaitė su savo geradare. Bet tais pat metais pradėjo sirguliuoti. Reikėjo daryti operaciją, ir po jos jis gerokai nusilpo.

Kada jam reikėjo apleisti ligoninę, jis iš jos išeiti negalėjo, nes neturėjo nė vieno artimo žmogaus, kas juo galėtų rūpintis, o to nesant, ligoninė negalėjo išmesti ligonį į gatvę. Todėl perkėlė jį į senelių bendrabutį (prieglaudą) gerokai už miesto ribų. Ten jis gavo kambarėlį, išlaikymą ir medicinos priežiūrą.

Iš pradžių čia jis kiek sustiprėdavo ir bendrabučio bei ligoninės personalas sutikdavo jį išleisti, bet vis susidurdavo su ta pačia kliūtim, — kur ir pas ką apsigyventi. Aplinka ir vienišumas nepaprastai blogai jį veikė. Nekartą ryžosi pabėgti, bet tų bėgimų rezultatas būdavo — kelias atgal.

Kartą, man jį aplankius, jis nusiskundė, sakydamas:

— Tur būt, greičiau išprotėsiu, negu numirsiu. Visi mane užmiršo, visi mane apleido, neturiu nė su kuo pasikalbėti, nė kam pasiskųsti, o taip pasiilgstu savų žmonių, savos kalbos.

Įspūdžio pagauta, parvažiuoju namo, pasiskubinu pas vieną, kitą pažįstamą; galvoju, kad nors retkarčiais, bet tą žmogų mes turime dažniau lankyti bei daugiau juo rūpintis, nes jis yra bendro mūsų likimo brolis.

Kreipiuosi į vieną šeimą, išdėstau J. Voitekūno padėtį ir prašau, kad kaip nors mes jam bendrom jėgom padėtume, ar bent dažniau aplankytume. Baigus man kalbėti, šeimininkė lyg pasididžiuodama man atsakė:

— Kad gi jis mums visai nepažįstamas, kaip mes jį lankysime.

Užeinu į pasiturinčią šeimą. Čia dar geriau atsakė:

— Jis mums negiminė ir nematom reikalo jo lankyti.

Ar neliūdna, O, rodos, dar taip neseniai, kada gyvenome tremtyje, kokie mes buvome jautrūs ir vieningi nelaimės ištiktam artimui. Kur dingo tas jautrumas šiandien?

Gal kiek perdaug nukrypau nuo temos, bet tuo pačiu noriu priminti, kad mes turime dar vieną tragiškoj padėty ligonį, kuris yra jaunas ir dar reikalingas savo dukrai.

J. Voitekūnui mirus, buvo pasiteirauta daktarų, kokia gi liga velionis sirgo ir mirė? Daktaras trumpai atsakė, kad jis jokia liga nesirgo, jo sveikata silpnėjo nuo perdidelio ilgesio ir sielos išgyvenimų, pagaliau nusilpo tiek, kad ir širdis nebeišlaikė.

J. Voitekūno laidotuvės buvo kuklios, bet gražios. Velionis buvo apvilktas gerais rūbais, puikiame karste gulėjo, jo veidą puošė visiška ramybė, o karstą puikių baltų gėlių puokštė, kurią prisiuntė "Barnes Drill" buvę jo bendradarbiai. Velionis palaidotas su visomis bažnytinėmis apeigomis, kurias atliko šv. Petro ir Povilo parapijos klebonos kun. J. Reikus. Į kapus velionį palydėjo apie 20 žmonių ir tai didesnė dalis senesnės kartos ateivių.

Vėjo ir snaigių lydimas, Julijonas įžengė į paskutinio ir amžino poilsio guolį, kur išdygo naujas tremtinio kapas.

Velionio šeimai, esančiai už geležinės uždangos, reiškiu nuoširdžią užuojautą.

Stella

Vyrai gali pasirinkti tarnybą

— Primenu visiems jauniems vyrams, kad High School baigusieji gali pasirinkti vieną iš 87 techninių mokyklų pirma, negu jie bus prisaikdinti karo tarnybai, — pareiškė Master Sergeant Anthony Bujanowski, kuris vadovauja Armijos ir Aviacijos Rekrutavimo Įstaigai, esančiai 1831 Blue Island Avenue.

Rekrutavimo Įstaiga dabar yra atdara pirmadienio ir ketvirtadienio vakarais iki 9:30 P. M., kad dirbantieji arba kitais dalykais užimti jaunuoliai galėtų į ją užeiti ir pasiteirauti. Informacijų taip pat galima gauti jei patelefonuosite TA 9-27..

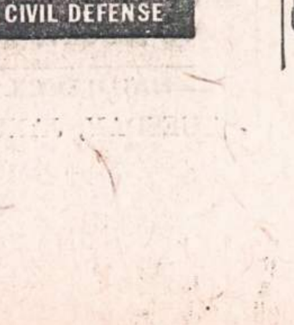

Dr. Juzė ir Dr. Kęstutis AGLINSKAI
GYDYTOJA-JAS IR CHIRURGĖ-GAS
2300 WEST 51st STREET
VALANDOS:
Pirm., antrad. 10-12, 2-4 ir 6-9 popiet.
Ketvirtad., penktad. 2-4 ir 6-9 popiet.
Šeštadieniais 10-2 val. popiet.
Tel. Ofiso: PRospect 6-1795
Rezid.: GRovehill 6-5603

DR. ANNA BALIUNAS
AKIŲ, AUSŲ, NOSIES IR GERKLĖS LIGOS
PRITAIKO AKINIUS
6322 SO. WESTERN AVENUE
Valandos: kasdien nuo 10 ligi 12 val. iš ryto ir nuo 7 ligi 9 val. vakaro. Šeštadieniais nuo 10 ligi 1 val. Treč. uždaryta. Kitu laiku susitarus.
Ofiso telef.: PRospect 8-3229
Rezid. telef.: WAlbrook 5-5076

Tel.: PRospect 8-1717
DR. S. BIEŽIS
GYDYTOJAS IR CHIRURGAS
3148 WEST 63rd STREET
Val.: kas dieną po pietų 1-3; vak. 7-8 tiktai antradieniais ir penktadieniais. Trečiad. ir sekmad. ofisas uždarytas.
Rez.: 3241 WEST 66th PLACE
Phone: REpublic 7-7868

DR. PETER BRAZIS
PHYSICIAN AND SURGEON
2434 WEST 71st STREET
CHICAGO, ILL.
Telefonai:
Ofisas: HEmlock 4-5849
Rezidencija: HEmlock 4-2324
OFISO VALANDOS:
Pirmad., Ketvirt. ir Penktadienį nuo 1-4 ir 7-9, Antrad. nuo 1-5, Trečiad. ir Šeštadienį tiktai susitarus.

Ofiso telef.: VIrginia 7-0036
Rezidencijos: BEverly 8-8244
DR. T. DUNDULIS
GYDYTOJAS IR CHIRURGAS
4157 ARCHER AVENUE
Ofiso valandos:
Nuo 2—4 ir nuo 6—8:30 val. vakaro. Šeštadieniais nuo 2 iki 4 popiet. Trečiadienį pagal sutartį.

Rezid. tel.: STewart 3-4511
Ofiso telef.: YArds 7-1166
DR. J. GUDAUSKAS
GYDYTOJAS IR CHIRURGAS
756 WEST 35th STREET
Kampas Halsted ir 35-tos gatvės
Valandos: 1-4 p. p. ir 6:30 - 8:30 val. kasdien. Trečiadieniais uždaryta. Šeštadieniais nuo 1 iki 4 popiet. Ofisas uždarytas iki sausio 4 d.

Tel. ofiso: VI 7-0600; rez.: RE 7-6867
DR. BR. GAIŽIUNAS
GYDYTOJAS IR CHIRURGAS
4055 ARCHER AVENUE
(Kampas Archer ir California Ave.)
VAL.: 2—4 po pietų ir 6—8 vakare, šeštadieniais 2—7 p. p., išskyrus sekm.

DR. A. JENKINS
PHYSICIAN AND SURGEON
(Lietuvis Gydytojas)
2500 WEST 63rd STREET
Ofiso val.: kasdien nuo 2—4 po pietų ir 7:30—9 vakaro. Trečiad. ir šeštad. uždaryta.
Ofiso telefonas: PRospect 6-3838
Rezid. telefonas: REpublic 7-9199

Grovehill 6-1595
Dr. Aldona A. Juska
AKIŲ LIGŲ SPECIALISTĖ IR PRITAIKO AKINIUS
Valandos: 9-12, 7-9 pagal susitarimą, išskyrus trečiadienius ir šeštadienius.
2422 W. MARQUETTE ROAD

Telef.: Ofiso ir buto OLympic 2-4159
DR. P. KISIELIUS
GYDYTOJAS IR CHIRURGAS
4938 W. 15th Ave., Cicero, Ill.
Kasdien 1-3 val. ir 6-8 val. vakaro. Šeštadieniais 12—4 val.
Butas: 1526 So. 49th Ave., Cicero, Ill.

Dr. N. Kriauceliunaitė
GYDYTOJA IR CHIRURGĖ
Specialistė Moterų Ligų ir Akušerijos
Val.: 11-2 ir 7-9 vak., šeštad. 1-4 p. p. Kitu laiku pagal susitarimą.
Adresas: 2750 W. 71st ST.
(Kampas 71st ir California)
Tel.: Ofiso ir rezidencijos RE 7-4146

Ofiso telefonas: LAfayette 3-3210
Jei neatsiliepia šaukite KEdzie 3-2868
Dr. Emily V. KRUKAS
GYDYTOJA IR CHIRURGĖ
4146 SO. ARCHER AVENUE
Val.: kasdien po pietų nuo 12—2:30 Daily afternoons.
Vakarais: pirmad., antrad., ketvirtad. 6—8:30. Trečiadieniais tik susitarus.

Dr. A. Valis - Labokas
GYDYTOJAS IR CHIRURGAS
Spec. Moterų Ligos
3267 SO. HALSTED STREET
Telefonas: DAnube 6-1125
Valandos: 1—4 ir 6—8 vakaro. Šeštadieniais 1-4 val. po pietų.

Dr. Julia Monstavičius
GYDYTOJA IR CHIRURGĖ
Moterų ir vaikų ligos
10748 SO. MICHIGAN AVE.
Tel.: PU 5-6766—Rez. tel.: EN 4-4979
Darbo valandos: nuo 6 iki 9 val. po pietų kasdien, išskyrus trečiadienius. Šeštadieniais nuo 1 iki 4 val. po pietų.

Telef.: ofiso: GRovehill 6-5399
Rezidencijos: PRospect 6-4732
DR. A. MACIŪNAS
GYDYTOJAS IR CHIRURGAS
Spec. chirurginės ligos
2423 WEST 63rd STREET
Priėmimo valandos: 2—4 ir 6—8. Šeštadienį 2—4 val. po pietų. Trečiad. ir sekmadieniais uždaryta.

DR. CONSTANCE O'BRITIS
PHYSICIAN AND SURGEON
2408 WEST 63rd STREET
Tel.: HEmlock 4-5524
Hours by appointment only.

— Koks šventasis su uodega? — Atsakymą rasite MĮSLIŲ KNYGOJE. Gaunama NAUJIENOSE tik už $1.00.

Garsinkitės "N-nose"

Dr. Juozas PAUKŠTYS
DANTŲ GYDYTOJAS
4253 ARCHER AVENUE
(įėjimas iš Whipple St.)
Valandos: kasdien 10-12, 2-6 p. p. 7-9 p. m. Šeštadieniais 10-12. Trečiadieniais uždaryta.
Telef.: LA 3-4949 — namų CE 3-7786

DR. STRIKOL
GYDYTOJAS IR CHIRURGAS
4645 SO. ASHLAND AVENUE
Ofiso valandos: nuo 2—4 ir 6—8. Ser., Subat. ir Nedėl. tik susitarus.
Ofiso telefonas: YArds 7-4787
Namų telef.: PRospect 6-1930
Jei neatsilieps viršutiniai telefonai, šaukite MIdway 3-0001

Telef. ofiso: CLiffside 4-2896
Rezidencijos: LAfayette 3-1172
DR. P. STRIMAITIS
GYDYTOJAS IR CHIRURGAS
1724 WEST 47th STREET
(kampas 47th ir Hermitage)
Priėmimo val.: 2-4 ir 6-9 val. po pietų. Šešt. 2-6 val. popiet. išskyrus sekmad.

Telefonai ofiso: CLiffside 4-0253
Rezidencjos: GRovehill 6-8876
DR. A. Z. ŠAULYS
GYDYTOJA IR CHIRURGĖ
4645 S. ASHLAND AVE. (kamb. 211)
Pirm., antr., ketv. ir penktad. 6:30—8:30 val. vak. Šeštad 2—4 val. popiet.

DR. VYT. TAURAS-TUPČIAUSKAS
GYDYTOJAS IR CHIRURGAS
Bendra praktika, spec. MOTERŲ ligos.
Ofisas ir rezidencija: 2410 W. 51st St.
(antras namas nuo Western Ave.)
Tel.: PRospect 8-1223 arba WE 6-5577
Ofiso val.: pirmad. 8-10 val. vakaro, antrad., trečiad. ir penkt. 6-9 val. vak. ir šeštad. 2-4 val. po pietų.

DR. V. P. TUMASONIS
GYDYTOJAS IR CHIRURGAS
CHIRURGINĖS LIGOS
Ofiso telef.: HEmlock 4-2123
6255 SO. WESTERN AVENUE
Rezid. telef.: PRospect 6-8484
Valandos: 2-4 po pietų ir 7-9 vakare. Šeštadieniais nuo 2 iki 4 val. popiet. Trečiadieniais ir sekmad. uždaryta.

DR. J. VAITAITIS
GYDYTOJAS IR CHIRURGAS
1407 SO. 49th COURT, CICERO
Kasdien 10-12 ryto ir 5-8 val. vak. Šeštadieniais 10-2.
Ofiso ir buto telef.: OLympic 2-1381

Tel.: ofiso VI 2-1581; rez. VI 2-0742
DR. V. VILEIŠIS
GYDYTOJAS IR CHIRURGAS
802 WEST 31st STREET
(kampas Halsted ir 31-os gatvių)
Priėmimo valandos: 2-4 ir 6-8 val. Šeštadieniais 2-4 val. po pietų. Sekmadieniais uždaryta.

Tel. ofiso ir rez.: PRospect 6-9400
Dr. Ona Vaškevičius
(VAŠKEVIČIŪTĖ)
GYDYTOJA IR CHIRURGĖ
6248 SO. KEDZIE AVENUE
Val.: kasdien nuo 1—3 popiet ir nuo 6—8 val. vakaro; šeštad. 1—4 popiet, trečiadienį ir kitu laiku tik susitarus.

DR. BRUNO J. ZUBRICK'AS
GYDYTOJAS IR CHIRURGAS
6400 SO. KEDZIE AVE.
Valandos: 2—4 po pietų ir 7—9 vak., trečiad. ir sekmad. pagal susitarimą.
Telefonas: HEmlock 4-7899
Namų telef.: HIlltop 5-2557

P. ŠILEIKIS, O. P.
ORTHOPEDAS-PROTEZISTAS
Aparatai - Protezai, Med. Bandažai. Speciali pagalba Kojoms (Arch Supports) ir t. t.
Val.: 9—4 ir 6—8. Šeštadieniais 9—1.
ORTHOPEDIJOS TECHNIKOS LAB.
2850 West 63rd St., Chicago 29, Ill.
Tel.: PRospect 6-5084

LIETUVIAI AKIŲ GYDYTOJAI

Dr. Ant. Rudokas, O. D.
Tikrina akis, pritaiko akinius, keičia stiklus ir rėmus.
Telefonas: YArds 7-7381
Priima: Vakarais nuo 6 iki 9 val. Šeštad. nuo 10 ryto iki 4 po pietų. Treč. ir sekmad. pagal susitarimą.
4455 SO. CALIFORNIA AVE., Chicago

DR. G. SERNER
LIETUVIS AKIŲ GYDYTOJAS
25 metų patyrimas
Tel.: YArds 7-1829

Pritaiko Akinius
Kreivas Akis
Ištaiso.
Ofisas ir Akinių Dirbtuvė
756 WEST 35th STREET
Valandos: nuo 10 iki 2, nuo 6 iki 8. Trečiad. nuo 10-12; penktadienį 10-2. Šeštadieniais 10—2 val. po pietų.

Dr. Kazimieras
MICHEL

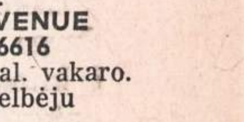

Optometristas - Orthoptistas
Gydo nusilpusias ir nervuotas akis. Egzaminuoja akis ir pritaiko akinius. Išgydo kreivas akis be operacijos. Įdeda netikrą — artificialę akį pagal sveiką. Praktikuoja per 39 metus. Kalba lietuviškai.
4654 SO. ASHLAND AVENUE
Telefonas: YArds 7-6616
Nuo 9:30 val. ryto iki 8 val. vakaro. Tikrinu klausą ir pagelbėju neprigirdintiems.

LALIO ŽODYNAS

yra standartinis Amerikos lietuvių žodynas. Geresnio anglų-lietuvių kalbų žodyno nėra. Nenumatoma, kad naujas žodynas greitu laiku būtų spausdinamas. Todėl siūlome dabar įsigyti šį stipriai įrištą 1256 puslapių angliškai-lietuvišką ir lietuviškai anglišką žodyną. Kaina—$14.00. Žodynas Jums bus išsiųstas, jei pasiųsite $14.00 čekį ar Money Orderį tokiu adresu:
NAUJIENOS
1739 So. Halsted Street
Chicago 8, Illinois

IŠ CHICAGOS IR APYLINKIŲ

Griebia girtus vairuotojus

Antrą kartą sugautus girtus vairuotojus saugaus judėjimo teismas nubaudė po metus kalėjimo. Tokios bausmės susilaukė: Springfield Johnson, 38 m., 4716 Cottage Grove, automobilių taisytojas, ir James Martin 45 m., 208 E. 44th, darbininkas.

Laiminga sekretorė

Alfred E. Forrest, 49 m., viengungis, North American Accident Insurance Co. prezidentas, miręs birželio 27 d., dalį savo palikimo yra užrašęs 48 m. sekretorei, Miss Hasel Boostrom. Visas palikimas siekia $2,370,-775. Atskaičius valstybinius mokesčius ir atskirus kitiems, kas priklauso, Miss Boostrom turi gauti — $1,279,968.

Daug nuėjo niekais

325,000 dalykų, siųstų paštu nuo gruodžio 1 dienos, pateko į naikinamąjį pagrindinio pašto skyrių. Daugiausis prastai adresuota ar nerūpestingai paruošta. Visa tai bus peržiūrėta, kas vertinga atrinkta ir palikta, o kita sunaikinta. Visas šis niekalas sudėtas į 250 bušelių pintinių. Bet, palyginus su 259 milijonų dalykų, kuriuos paštas praleido per gruodžio mėn., yra mažmena.

Ir Ciceroj apiplėšta

Du gana padoriai apsivilkę ginkluoti vyrai įėjo į West Town Savings & Loan Assn., 4848 W. 30th, Cicero, ir išnešė $4,090 grynais ir $3,000 čekiais.

Dovana Loyolos univ.

Lester J. Norris ir jo žmona Delorra Loyolos universitetui padovanojo 94.6 akerius žemės, $67,500 vertės. Norris yra bankininkas, o jo žmona milijonų paveldėtoja. Žemė yra pagal Illinois kelią, Route 31, ir į šiaurę nuo miestelio St. Charles.

TRUMPAI

★

—**V. Strimaitė ir G. Gedvila,** Chicagos lietuviai skautai, savo iniciatyva jau surinko $218 aukų prof. M. Biržiškai. Sveikintinas šis gražus jaunųjų skautiškas gerasis darbelis. (V. Š.)

— **Taisome klaidą.** Gruodžio 29 d. Naujienose skyriuj "Trumpai" dėl neaiškios rašysenos, išspausdinta "Staukai" ir "Ant. Staukus". Turėjo būti **Stankai** ir **Ant. Stankus.**

— **Tiek organizacijoms** tiek pavieniams asmenims, rengiantiems šokius, susirinkimus, piknikus ar bazarus — didelis patogumas: J. Gradinsko firmoje, J. A. Television Co., 2512 W. 47th St., tel.: FR 6-1998, galima išsinuomoti naujausią garsiakalbių sistemą (Public Address System) su mikrofonu, stiprintuvu ir fonografu.

Siuntiniai į Lietuvą

Lietuvių Bendrovė Overseas Cargo Co. siunčia į Lietuvą ir į kitus Europos kraštus siuntinius su angliška medžiaga kostiumams, maistu, avalyne, vaistais ir kt. su pilna 100% garantija. Visi mokesčiai sumokami čia, gavėjas nieko nemoka. Siuntiniai siunčiami iš Europos sandėlių. Greitas pristatymas.

Prašykite mūsų siuntinių sąrašų:

OVERSEAS CARGO CO.
4426 So. Rockwell Street,
Chicago 32, Ill.
Tel.: YArds 7-4337
(Skelb.).

— **Ar jau aukojai šio vajaus metu tremtiniams gelbėti?**

Hollywood, Fla.

Šis tas iš lietuvių gyvenimo

1955 metų gruodžio mėn. 4 d. Balfo 141 skyrius surengė parengimą, kurio metu padaryta pelno $51.00. Negalėdami parengime dalyvauti, atsiuntė ta proga aukas A. D. ir Anna Kaulakiai $2.00, F. Radžius ir p. A. B. Kemen po vieną dol.

Balfo 141 skyriaus susirinkimas

Metinis skyriaus susirinkimas buvo sukviestas gruodžio mėn. 18 d. pas Oną ir Vincą Skupeikus, 1309 N. 24th Ave., Hollywood, Fla. Dalyvavo 19 narių, jų tarpe trys nepilnamečiai.

Susirinkimą atidarė ir pravedė pirm. V. Skupeika, raštininkavo S. Lazutka. Priėmus skyriaus sekr. S. Lazutkos ir iždo. J. Goodwill raportus, paaiškėjo, kad skyriui per 1955 metus priklausė 36 asmenys. Per tą laiką BALFo centrui pasiųsta 236 dol. 49 c. Susirinkime nutarta surengti dar du parengimus šio sezono bėgyje. Taip pat nutarta pratęsti drabužių rinkimo vajų iki 1956 m. sausio 15 d.

Nario mokesčius už sekančius metus užsimokėjo 24 nariai. Visus, kurie dar nėra užsimokėję, skyriaus valdyba nuoširdžiai kviečia atsilankyti į sekantį susirinkimą ir užsimokėti.

Išrinkta skyriaus valdyba sekantiems metams: pirm. V. Skupeika, vicepirm. J. Swolkinas, sek. S. Lazutka, ižd. J. Goodwill, J. Jašauskas ir J. Leasas, valdybos nariai.

Šv. Kalėdų proga BALFui aukas paskyrė šie asmenys: S. Lazutka (2216 Taft st., Hollywood, Fla.) parengimo metu paaukojo gražią dovanėlę, kuri buvo išleista laimėjimui, padarant gražaus pelno. Taip pat Kalėdų proga BALFui paaukojo $10.00.

J. F. Goodwillai (savininkai Goodwill's Prescription Pharmacy, 2007 Hollywood Blvd., Fla.) parengime dovanojo vertingą dovaną ir Kalėdų proga aukojo $2.00.

A. Aushra (1539 Dewey St., Hollywood, Fla.), nuolatinė Balfo rėmėja, paaukojo $3.00.

Antanas ir Ona Linkai laikinai uždarė savo biznį (valgyklą) Twin Lakes, Wis. Atvykę čia jie nusipirko nuosavybę 806 N. E. 3rd st., Hallandale, Fla. Mano čia pailsėti, o pavasarį grįžti atgal. Jie tapo BALFo nariais, užsimokėjo nario mok. ir Kalėdų proga paskyrė $3.00.

Juozas ir Ona Jasauskai, savininkai Hollywood Apartments, 1724 Buchanan st., Hollywood, Fla., aukojo $2.00.

Povilas ir Juozapina Leasai, 60 S. W. 68th St., Hollywood, Fla., aukojo $2.00.

J. Swolkinas, savininkas Hollywood Dublex & Apt., aukojo $1.00; Pranas Jakubauskas, 1724 Buchanan st., aukojo $1.00

Petras Sagatas iš Chicagos, atvykęs praleisti žiemą, įsijungė į lietuvių veikimą. Jis užsimokėjo nario mok. ir paskyrė auką $2.00.

Vincas ir Leokadija Matusevičiai, atvykę iš Australijos, apsigyveno pas dukterį ir žentą, Oną ir Vincą Skupeikus, tapo BALFo nariai, be to, švenčių proga BALFui paaukojo $10.00. Ta pačia proga BALFui paaukojo $10 O. V. Skupeikai.

Viso aukų surinkta $46.00. Pridėjus nario mokesčių $24.00, Balfo Centrui pasiųsta $70.00.

Skyriaus valdyba taria nuoširdų ačiū visiems skyriaus nariams ir BALFo rėmėjams.

Ona Skupeikienė

— Kas miręs, o negimęs? — Atsakymas MĮSLIŲ KNYGOJE. Knygą gausite **Naujienose** tik metu!

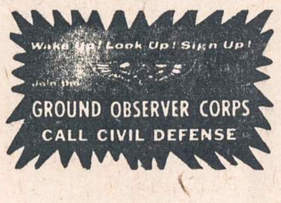

CLASSIFIED ADVERTISEMENTS

REAL ESTATE FOR SALE
Namai, Žemė — Pardavimui

GEROJ vietoj puikų apynaujį mūr. bungalow su 3 miegamaisiais parduosiu už $15,800 arba geriausią siūlymą. Yra dvigubas garažas. Nedelsdami susidomėkite šiuo geru pirkiniu ir skambinkite E. Kuršiui.

BRIGHTON Parke parduodamas namas, kuris Jums ir nedirbant atneš puikų pragyvenimą ir pats save apmokės. Tai kaip Kalėdų Senelio dovana! A. Sirutis.

7 BUTŲ ir 1 krautuvės du mūro namu tarp Western ir California Ave. netoli Aušros Vartų bažnyčios parduodama už $19,500. Vienas 5 kamb. butas pilnai apstatytas gerais baldais. Mėnesinė nuoma $270. K. Juknis.

BRIGHTON Parke 3-4, mūr. namas geram stovyje. Didelės pajamos. Vienas butas su visais veik naujais baldais. Dvigubas garažas. Prašo $21,500. Rimtas pasiūlymas nebus atmestas. A. Rėklaitis.

BRIGHTON Parke, 2 po 6, mūrinis gražus namas. Dvigubas garažas. Žemi taksai. $21,000. A. Rėklaitis.

ARTI 3600 W. 65th St., 6 kamb. tvirtas medinis namas. Moderniškai įrengta virtuvė. Naujai įvestas gazo šildymas. Dvigubas garažas. $14,500.

NEPRALEISKIT progos! Tik $15,500 už šį 2 erdvių butų namą. Neatidėlioję paskambinkite E. Kuršiui.

MARQUETTE Parke liuksusinis 5 kamb. mūras, Georgian stiliaus. $15,500. K. Juknis.

MARQUETTE Parke pelningas mūras gerame stovyje. 3 po 4 ir taverna su visais įrengimais. Rūsys po visu namu, 2 auto mūr. garažas. Prašo $32,000. A. Sirutis.

5 IR 6 KAMB. geras mūro namas netoli Ashland ir 56th St. Skubiai parduodamas už $14,300. K. Juknis.

P. LEONAS
REAL ESTATE
2735 West 71st Street
Visi telefonai: WAlbrook 5-6015

MARQUETTE PARKE

2 butų (6 ir 4 kamb.) mūrinis bungalow arti Lietuvos Konsulato. Karštu vandeniu alyva šildomas. Uždaros gonkos. Mūro garažas. Aluminijaus langai ir sieteliai. Gerai įrengtas rūsys. Patogus susisiekimas. $22,000 arba geriausias pasiūlymas.

GAGE PARKE

2 butų mūrinis (2 po 5) prie parko. Karštu vandeniu alyva šildymas. Koklių vonia, kilimas. Švarus vidus. $110 nuomos už butą. 2 auto mūrinis garažas. $24,000. Įmokėti $9,000.

2 butų mūrinis (2 po 6). Karštu vandeniu alyva šildymas, 2 auto garažas. Aukšta pastogė, ąžuolo vidaus įrengimai. Kaina $26,500.

3 butų mūrinis. Garu alyva šildymas. $300 mėnesinių pajamų. 5 auto mūrinis garažas ir 30 pėdų ekstra sklypas. Savininkas finansuoja; įmokėti $10,000.

BRIGHTON PARKE

2 aukštų mūrinis prie Archer Ave. 1-me aukšte biznio patalpa, antrame aukšte 6 kamb. butas. Karšto vandens šildymas, stokeris. 2 auto mūrinis garažas. $120 pajamų ir butas. Gera proga naujam biznieriui. $26,000.

CHICAGOS PIETRYČIUOSE

2½ aukštų liuksusinė mūro rezidencija, 11 kmb., 8 miegamieji. Karštu vandeniu alyva šildymas. Plieno konstrukcija. 2 auto mūrinis garažas. 100 pėdų sklypas. Negalima visko aprašyti—reikia pamatyti. Tiktai $27,000.

KUTRA - NORKUS
REAL ESTATE—INSURANCE
NOTARY PUBLIC
2405 West 51st Street
WA 5-5030 arba PR 8-3579 (vak.)

KAS NORI namų, farmų ir biznių pirkti bei parduoti, kas nori gauti paskolas — morgičius, apdraudimus—insuransus, kas nori biznių knygas suvesti Jums nuoširdžiai patarnaus ir pagelbės.

JUOZAS STANAITIS
Telef.: HUdson 3-7828
Namų tel.: PRospect 8-2530
COOK COUNTY BUSINESS BROKERS
9016 S. Cottage Grove Ave., Chicago

$3,600 metinių pajamų plus 5 kambarių butas. Mūrinis Rooming House. Pardavėjas išvyksta į Michigan. Karšto vandens šilima. Garažas. 26th ir Avers. $18,900. $6,000 įmokėti. Svoboda, 3739 W. 26th St., LAwndale 1-7038.

Berwyn'e, oktagono priekiu, du butai. 6 ir 6 kamb. Karšto vandens šilima. 22 ir Scoville apylinkėje. Mūrinis garažas. $33,900 arba geriausias pasiūlymas. Svoboda, 6013 Cermak, BRshop 2-2162.

EVERGREEN Parke tiesiog iš savininko visiškai nauja rezidencija. 5 kamb. apačioje, 3 kamb. vieta viršuje. Aukštas šviesus beismontas. 45 pėdų sklypas. Galas ir šonas "face brick". Susitarimui šaukite (po 6 val. vak.) GR 6-1549.

RENTING IN GENERAL
Nuomos

IŠNUOMOJAMAS 4 kambarių butas. Gazinių pečių apšildomas. 5521 So. Laflin St. PRospect 8-0654.

* Prie žalios šviesos įstatymas leidžia jums eiti per gatvę, bet susisiekimo nelaimių statistika rodo, kad įstatymas ne visada garantuoja saugumą. Eidami per gatvę, saugokitės sukančių mašinų... Saugumas reikalauja, kad eitumėte per gatvę tik prie kampų.

HELP WANTED — MALE
Darbininkų Reikia

FISHER BODY

has Openings For

DESIGN ESTIMATORS

ENGINEERS

on

Fixtures Body Assembly

54 Hour Work Week

Interviews Daily

8:00 A. M. to 12 Noon

Apply

SALARIED PERSONNEL

30001 Van Dyke

Contact MR. R. M. PINNEY
DETROIT, MICHIGAN

FISHER BODY

Has Immediate Openings for —

BODY DRAFTSMEN
SENIOR DESIGNERS
SENIOR CHECKERS
SENIOR LAYOUT
LAYOUT and ENGINEERING
ARTISTS

Automobile Body Experience not required.

INTERVIEWS DAILY
8 A. M. TO 9 P. M.
SATURDAYS
8 A. M. TO 12 NOON

— APPLY —

SALARIED PERSONNEL
30001 Van Dyke

Contact MR. R. M. PINNEY
DETROIT, MICH.

GARSINKITĖS NAUJIENOSE

HELP WANTED — MALE
Darbininkų Reikia

FISHER BODY

NEEDS

PROCESS
ENGINEERS

To analyze body assembly drawings and establish sequence of assembly operations, determine tooling and equipment required and prepare methods time analysis.

FOR

BODY IN WHITE;
WELDING AND METAL
FINISHING; PAINT;
SEALING, GLASS,
HARDWARE; TRIM AND
FINAL ASSEMBLY.

Men with fixture design experience or practical experience in the body assembly field will be considered.
54-hour Work Week
Ideal working conditions in new general offices.

INTERVIEWS DAILY
8 A. M. to 9 P. M.
TUESDAY AND THURSDAY EVENINGS
6 P. M. to 9 P. M.

SATURDAYS
8 A. M. to 12 NOON

APPLY
SALARIED PERSONNEL
30001 Van Dyke
Contact MR. R. M. PINNEY

DETROIT, MICHIGAN

Reikalinga waitress — vyras ar moteris. Kreiptis į 368 W. Chicago Ave. Nuolatinis darbas, geras atlyginimas.

CONTRACTORS - BUILDERS
Namų Statytojai ir Taisytojai

BUILDING, REMODELING CONTRACTOR

Nauji namai ir garažai, senų namų stogai, kaminai, porčiai ir langai. Cemento ir mūro darbai, pleisteriavimas. dažymas, tile įdėjimas ir įvairūs kiti darbai.
Skambinkite:

LIUDAS TAUJENIS
6828 So. Maplewood Ave.
HEmlock 4-5848

NAMŲ REMONTAS
(REMODELING)

Atlieku cemento, karpenterio, mūro ir kitus darbus. Iki $2,500 nereikia nieko įmokėti, o už didesnius darbus susitarsime.
Dirbu Chicagoje ir priemiesčiuose.

PETRAS POCIUS
6828 So. Maplewood Ave.
REpublic 7-1223

AUTOMOBILES—TRUCKS
Automobiliai — Sunkvežimiai

VIKTORO KOŽICOS
lietuviška gazolino stotis ir auto taisymas
CALL-ME-MOTORS Co.
5759 S. WESTERN AVE. RE 7-9533
Atliekami motoro remontai, lyginimo dažymo darbai ir keičiamos dalys

MISCELLANEOUS
Įvairūs Dalykai

LIETUVIŠKA APDRAUDŲ AGENTŪRA
Visų rūšių apdraudos. Automobilių finansavimas. Notariatas. Valstybės patvirtintos kainos.
JONAS KIRVAITIS, WAlbrook 5-5671
INTERSTATE INSURANCE AGENCY
5900 S. Ashland Ave., Chicago 36, Ill.

FARMS FOR SALE
Ūkiai Pardavimui

129 AKRŲ, derlingas ūkis. Taip pat geri pastatai, North Judson, Indiana. Prieinama kaina. Rašykite: Henry Schramm, Box 168, Route 3, Winamac, Ind.

Vinco Krėvės kelionė į Maskvą vaizduojama "Pagundoje". Šį įdomų aprašymą ir V. Mykolaičio, V. Maciūno, A. Senno straipsnius apie Vinco Krėvės kūrybą, rasite knygoje — Vincas Krėvė Mickevičius. Jos kaina $1.00.

Užsakymus adresuokite:
NAUJIENOS
1739 S. Halsted Street,
Chicago 8, Ill.

HELP WANTED — FEMALE
Reikia Darbininkių

Work near home. Save time. Save carfare. Save hours travelling.
We need

SECRETARY

To Terminal Manager
New Terminal
Pleasant working conditions
Private transportation from
Archer and Ashland or
Blue Island and Ashland

Salary $285 per month

Apply in Person
NAVAJO FREIGHT
2400 SO. WOOD STREET

MOTERŲ VALYMUI

dienomis; ir 10 v. vak. iki 6 v. ryto.

Geras mokestis, įvairios lengvatos.

FANNY MAY CANDY CO.

1137 W. Jackson Blvd.

UŽSAKYMŲ PAKUOTOJOS
Amžius 20-45
Apmokamos atostogos ir pensija

VAUGHAN'S SEED COMPANY
601 W. Jackson Blvd.

Are you interested in a good job with a secure future?

Well established firm has attractive vacancy for

TYPIST

- Permanent position
- Friendly atmosphere.

SEE MR. PALMER
COLONIAL BANK & TRUST CO.
3249 No. Central Ave.
AV 3-3700

Are you interested in a good job with a secure future? New York Stock Exchange firm has attractive vacancies for ambitious young ladies over 25 as

TELETYPE OPERATORS

Good working conditions
Many benefits.
"You'll enjoy working here"

Phone RA 6-0722