Midwest Inter-Library Center, Chicago

ORAS
Ūkanota,
dieną 15°, naktį nulis.
Saulė teka 7:15, leidžiasi 4:48

NAUJIENOS

THE LITHUANIAN DAILY NEWS

The First and Greatest Lithuanian Daily in America
NAUJIENOS
The Lithuanian Daily News
Published by The Lithuanian News Publishing Co., Inc.
1739 So. Halsted St., Chicago 8, Ill.
HAymarket 1-6100
Over One Million Lithuanians In The United States

Midwest Inter-Library Center
5721 Cottage Grove Ave
Gratis

VOL. XLIV. Kaina 5c 8, Ill. Penktadienis, Sausio- January 18 d., 1957 m. Price 5c 15

IKES DOKTRINA SUKĖLĖ KREMLIUI BAIMĖS

KAD MOKSLININKAI NEIŠPASAKOTŲ PASLAPČIŲ, NUPIAUSTĖ LIEŽUVIUS

Vengras, buvęs 9 m. koncntracijos stovykloj Rusijoj, atskleidė naujųjų barbariškų darbų

WASHINGTONAS, D. C. — Daugiau kaip 200 vokiečių ir ispanų mokslininkų, priverstų dirbti Sovietų atominiuose tyrinėjimuose, buvo paskui nupiaustyti liežuviai ir perdurti ausų būbneliai, kad jie nebegalėtų kalbėti ir nieko girdėti.

Tokomis barbariškomis priemonėmis Sovietai siekė "racionalaus" tikslo — išlaikyti atominės paslaptis, kad mokslininkai jų neišpasakotų. Apie tai senato vidaus saugumo komitete liudijo vengras, pasivadinęs Istvan Szep vardu. Szep pabėgo prieš keletą savaičių iš Vengrijos į Austriją ir iš čia gavo leidimą įkeliauti į Jungtines Valstybes. Nuo 1946 iki 1953 metų Szep buvo laikomas Sovietų koncentracijos stovykloj.

Juos sutiko Kievo kalėjime

Liudininkas pasakojo, kad 1953 metais gegužės 10 dieną jis su 1,400 kitų amnestuotų vengrų, gabenant namo, buvo užvežtas į Kievo kalėjimą. Ten jie sutiko nuo 200 iki 300 žmonių, kaip vėliau paaiškėjo, išsilavinusių mokslininkų, chemikų, inžinierių, elektronikos žinovų, kurie buvo kurčiai ir nebiliai. Jie pravėrė burnas ir rodė, kad jų liežuviai nupiauti.

Tarp vengrų kalinių buvo nemaža, mokančių susikalbėti ženklais su nebiliais ir kurčiais. Jie išaiškino, kad visi nelaimingieji anksčiau dirbo Sovietų atominėse laboratorijose. Didžioji dauguma buvo vokiečiai ir kiek mažiau ispanų. Jie atsidūrė Sovietų nelaisvėj Ispanijos pilietinio karo metais (1936—1939). Išpasakojus savo tragedijas, jie prašė vengrų nieko apie tai nesakyti, kol jie yra Sovietų naguose, nes tai reikštų jų visišką sunaikinimą.

Yra ir kitas liudininkas

Senato komiteto nariams teiraujantis, Szep nurodė kitą vengrų pabėgėlį, kuris buvo tarp tų amnestuotųjų ir užvežtų į Kievo kalėjimą ir gali patvirtinti jo paduotus faktus.

Liudininkas nupasakojo, kaip jis 1946 metais buvo nuteistas 25 metus katorgos už "karo nusikaltimus" ir išgabentas su 8,000 kitų vengrų į Orkutos koncentracijos stovyklą Naujosios Žemės saloj Šiaurės Ledinuotame vandenyne. Ten jis praleido visus 9 metus anglių kasykloj.

Rašo apie partizanų veiksmus Lietuvoje

BERLYNAS. — Vakarų Berlyno laikraštis "Spandauer Volksblatt" rašo, kad "pusė žmonių Pabaltijo valstybėse yra įsitraukę į partizaninį karą prieš Sovietų okupantus".

Laikraštis tvirtina, kad pas partizanus yra perbėgę ir šimtai raudonosios armijos dezertyrų Latvijoj, Estijoj ir Lietuvoj. Esą žinių, kad partizanai puolė mažesnius raudonarmiečių dalinius ir Sovietų armijos maisto ir ginklų transportus.

— **Liberal, Kas.** —Įvyko sproko sprogimas natūraliųjų dujų kompresijos stoty. Žuvo 3 žmonės. Daug aplinkinių vietų liko trumpam laikui be dujų.

IŠ VISO PASAULIO

★

Mirė Čechovo sesuo

MASKVA. — Jaltoj, prie Juodosios jūros, mirė Maria Čechova, 93 metų amžiaus. Ji buvo sesuo garsiojo rusų rašytojo Anton Čechov, kuris mirė 1904 metais.

Neramumai Ukrainoj

BERLYNAS. — Vakarų Berlyno laikraščio Telegraf žiniomis, Ukrainos mieste Kieve atsinaujino studentų demonstracijos prieš komunistų valdžią. Studentams malšinti buvo iššaukti tankistų daliniai.

Stalino nosis Amerikoj

CAMP KILMER, N. J. —Stalinistai, kurie nori palaižyti savo tėvo ir mokytojo nosį, gali kreiptis į vengrų studentą Tomas Acel. Bėgdamas iš Budapešto jis pasiėmė Stalino nosį, nulaužtą nuo didžiojo "išlaisvintojo" paminklo, kuris buvo nuverstas revoliucijos išvakarėse.

Planuoja kominterną

PARYŽIUS. — Kremliaus vadai planuoja su savo satelitais sudaryti vėl naują pasaulinės revoliucijos štabą, panašų į kominterną arba kominformą. Prancūzų komunistų vadas Thorez, kad ir ištikimas Maskvos bernas, pataria tuo tarpu koordinuoti komunistams savo veiklą slaptai. Nes steigti naują kominterną dar nepatogu, kol daugis nėra pamiršę Chruščevo "tezės", jog "į socializmą veda daug kelių".

Edeno sveikata bloga

LONDONAS. — Buvusio premiero Edeno gydytojas tvirtina, kad jo paciento sveikatos stovis yra gana blogas. Edenas penktadienį išvyksta į Naująją Zelandiją gydytis.

Mažiau vengrų pabėgėlių

VIENA, Austrija. — Užėjus šalčiui, kas naktį vis mažiau vengrų pabėgėlių bepasiekia Austriją. Ketvirtadienio naktį užsiregistravo tik 270 naujų pabėgėlių.

Užimant Gaza žuvo 452 vietos arabai

Izraelis nuneigia JT žinias

JERUZALĖ. — Izraelio vyriausybė pareiškė didelių abejonių dėl Jungtinių Tautų paskelbtų duomenų apie žuvusius arabus Gazos srity, kurią izraelitai užėmė lapkričio mėn. pradžioj.

Henry Labouisse (šveicaras) JT agentūros Palestinos pabėgėliams šelpti (UNRWA), pranešė, kad šioj kovoj žuvo 452 civiliai arabai. Izraelio užsienio reikalų ministerija aiškina, kad žuvusieji iš didžiausos dalies buvo aktyvūs Egipto kariai, partizanai, savižudžiai (fedajai). Jis sako, kad dalis arabų, kurie priskaityti JT pranešime žuvusiais, gali būti pabėgę į Jordaniją.

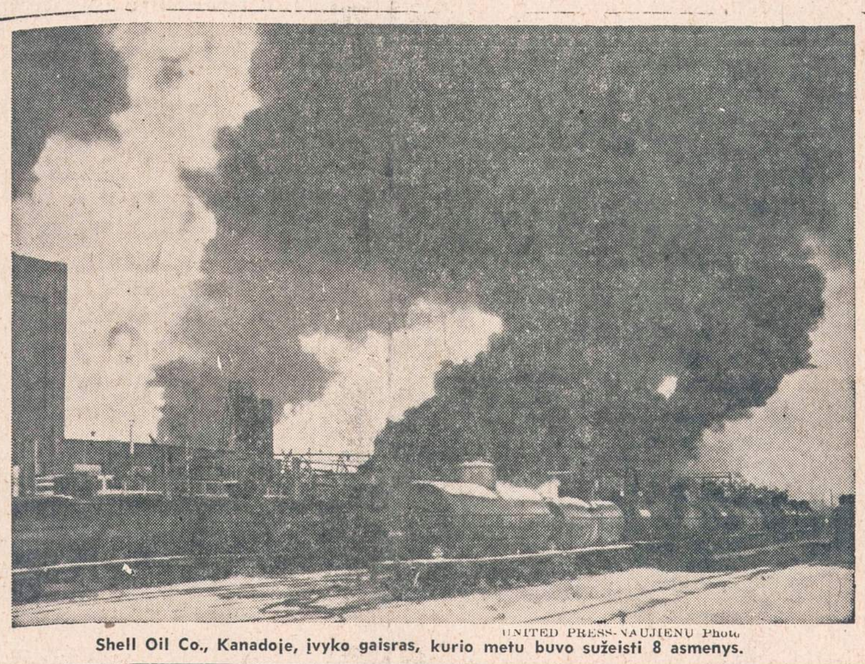

UNITED PRESS-NAUJIENŲ Photo
Shell Oil Co., Kanadoje, įvyko gaisras, kurio metu buvo sužeisti 8 asmenys.

CHOU EN-LAI SUGRĮŽO Į MASKVĄ

Valst. departamentas mano, kad jam nepavyko nukreipti Gomulkos nuo kelio į nepriklausomybę

MASKVA. — Kai ketvirtadienį iš Budapešto atskrido komunistinė Kinijos premieras Chou En-lai su savo 25 narių delegacija, jį pasveikino užsienio reikalų ministeris Šepilovas, premiero pavaduotojas Mikojanas ir kiti Kremliaus didikai už gerai atliktą misiją.

Chou savo kelionę į Lenkiją ir Budapeštą pradėjo iš Maskvos, po keletos dienų posėdžiavimo su Kremliaus vyriausybe. Į pasitarimus buvo iškviestas ir Kremliaus skirtasis Vengrijos premieras Janos Kadar.

Svarbiausias Chou uždavinys, gautas iš Maskvos, buvo ne tiek sutvarkyti Kadarą, nes tą darbą lengvai atlieka Sovietų MVD-istai Budapešte, kiek įkalbėti Lenkijos savarankiškesnius komunistus, kad jie nesišalintų Sovietų globos ir vadovavimo ir laikytųsi "tarptautinio proletariato" vienybės.

Iškoneveikė Jungtines Valstybes

Trečiadienį, būdamas Budapešte, Chou En-lai pirma vienas, paskui duete su Janos Kadar išplūdo Jungtines Valstybes už sukilimų kurstymą ir už vadovavimą imperialistų pasauliui, turinčiam tikslo sunaikinti "socialistines" tautas.

Pagal tą pačią gaidą buvo priverstas pagiedoti Kremliaus dainelę ir Gomulka, nors jam būtų buvę geriau tylėti, nes jis nekantriai laukia Amerikos ekonominės pagalbos.

Rems kruviną Kadar režimą

Bendrame Chou En-lai ir Lenkijos vyriausybės pareiškime buvo pasakyta:

"Pasidalinus nuomonėmis apie įvykius Vengrijoj, abiejų šalių delegacijos pareiškia, kad Lenkijos liaudies respublika ir Kinijos liaudies respublika remia Vengrijos revoliucinę darbininkų-valstiečių vyriausybę, vadovaujamą Janos Kadar, kad jos remia vyriausybės neseniai paskelbtą programą, kad jos griežtai priešinasi imperialistinių jėgų pastangoms kištis į Vengrijos vidaus reikalus, ir nori toliau padėti Vengrijos tautai pašalinti didžiuosius sunkumus, į kuriuos ji pateko".

Gomulka buvęs prievartaujamas

Valstybės departamento atstovai ketvirtadienį pareiškė įsitikinimą, kad nežiūrint Chou ir Kremliaus prievartavimų, Lenkijos "tautinių komunistų" vyriausybė ir toliau stengsis eiti pasirinktu nepriklausomybės keliu.

Gomulkos bendras pasisakymas su Chou prieš Amerikos užsienio politiką neatėmęs vilčių gauti iš Amerikos medvilnės, kviečių ir kitų prekių, kurių anksčiau užsiprašė Gomulkos vyriausybė pirkti pigiomis kainomis.

Vėliausios Žinios

— Atstovų rūmų pirmininkas Sam Rayburn pasisakė už suteikimą įgaliojimų prezidentui Eisenhoweriui naudoti karines pajėgas Viduriniuose Rytuose, kada tai bus reikalinga prezidento įsitikinimu.

— Buvęs Nato vyr. armijos vadas gen. Alfred Gruenther paragino kongresą patvirtinti prezidento Eisenhowerio planus Viduriniams Rytams apsaugoti.

— JAV balsuos Jungtinėse Tautose už arabų-Azijos šalių pasiūlymą, kad Izraelis per penkias dienas atsitrauktų iš Egipto žemės iki senosios demarkacijos sienos, išvestos 1949 metais.

— Indijos premieras Nehru, priėmęs Sirijos prezidentą Kuwatly, iškritikavo Eisenhowerio programą Viduriniams Rytams apsaugoti. Nehru pataria duoti V. Rytų šalims tik ekonominės paramos, bet negrasinti Sovietams ginklu.

— Vengrijoj komunistų užvesta teroro mašina dirba dieną naktį. Suimta vėl nemaža darbininkų tarybų narių, kurie kaltinami darbo sabotavimu, už ką juos gali pagal naująjį dekretą nuteisti mirties bausme.

Bulgarų-rumunų mūšis

VIENA, Austrija. — Dienraštis Neuer Kurier rašo apie kruviną bulgarų mūšį su Rumunijos policija Dobrudžos provincijoje. Vietiniai bulgarai buvo apsupę Černovados koncentracijos stovyklą, norėdami išvaduoti sugabentus vengrus. Kautynėse žuvę 30 žmonių.

Admirolas tvirtina, kad skrajojančios lėkštės "tikros"

Siunčia kitų planetų "gyventojai"

WASHINGTONAS, D. C. — Tiems, kurie tiki skrajojančiomis lėkštėmis, didelio pastiprinimo suteikė ką tik pasitraukęs į pensiją admirolas Delber Fahrney.

Jis anksčiau vadovavo laivyno vairuojamų sviedinių tyrinėjimams. Jis tvirtina, kad į žemės atmosferą ateina daiktai nepaprastu greičiu ir nueina. Laidyti daiktus tokiu dideliu greičiu nepajėgia nei JAV, nei Sovietų, nei kurių kitų didžiųjų šalių atitinkamos tyrinėjimų agentūros. Matant, kaip skrajojančios lėkštės lekia, kaip jos keičia savo pozicijas, reikia pripažinti, kad joms turi vadovauti kieno nors valia ir išmintis, kalbėjo žurnalistams admirolas.

Paklaustas, ar jam pačiam kada teko matyti skrajojančių lėkščių, jis atsakė, kad ne. Bet jis tikįs tiems žmonėms, mokslininkams inžinieriams, lakūnams, kurie jas esą matę.

Vertina tik tuos, kurie kariauja ir nebėga nuo mirties

Kongresmanas nori, kad vengrai muštųsi su JAV priešu vieni

WASHINGTONAS, D. C. — Kongreso atstovas Omar Burleson (dem., Tex.) įteikė atstovų rūmams įstatymo projektą, kuriuos remiantis būtų galima grąžinti iš Amerikos nepageidaujamus vengrų pabėgėlius.

Jis be to pasiūlė įvairių priemonių suvaržyti įkeliavimą kitiems pabėgėliams, uždrausti bet kokias išimtis jau įkeliavusiem pabėgėliams ir pravesti kuo smulkiausią vengrų pabėgėlių klausimo tyrinėjimą.

Ko nepasakė savo rezoliucijoj, tą kongresmanas dar papildė pasikalbėjime su korespondentais: "Divyriško plojimo verti tie, kurie lieka Vengrijoj ir kovoja su savo prispaudėjais rusais, ne tie kurie bėga".

Kongreso imigracijos komiteto specialistai paaiškino, kad priėmus Burlesono rezoliuciją, būtų galima grąžinti visus tuos vengrus atgal (į Austriją), kurie buvo įleisti ekstra kvotomis.

JAV VIDURINIŲ RYTŲ PROGRAMA SIEKIANTI APSUPTI SOVIETUS

Maskva mato, kad propagandinėmis frazėmis negalės išardyti naujųjų Amerikos planų

MASKVA. — AP korespondentas praneša, kad Eisenhowerio doktrina apie Vidurinius Rytus tikrai sukėlė baimės Kremliaus valdovams. Jie dabar laužo galvas, kokiomis priemonėmis sukliudyti tuos Amerikos planus, kurias siekiama apsaugoti V. Rytų šalis nuo Sovietų agresijos ir komunistinės suirutės iš vidaus.

Diplomatai, kurie turėjo progos išsikalbėti su Sovietų užsienio reikalų ministeriu Šepilovu, pasakojo AP korespondentui, kad Kremliaus valdžia Eisenhowerio doktriną laiko naujomis ir pavojingomis pastangomis dar daugiau apsupti Sovietų Sąjungą.

Sovietų valdžios piktumas, reiškiamas per jų spaudą prieš Eisenhowerio deklaraciją, nėsą vien tik propagandinės šnekos. Jos reiškiančios didelį Kremliaus susirūpinimą, ką jam daryti tiems planams sutrugdyti.

Sovietus gąsdina ne vien JAV prezidento reikalavimas suteikti jam leidimą naudoti karines pajėgas, bet ir numatytoji ekonominė parama Vid. Rytų tautom. Maskvos ponai žino, kad jiems nėra iš kur paimti didesnių sumų, kuriomis būtų galima atsverti Amerikos įtaką ir išlaikyti savo pusėj arabų tautas.

Atominiai ginklai V. Rytams

WASHINGTONAS, D. C. — Kita žinių agentūra, UP, skelbia iš Washingtono, kad gynybos departamentas išdirbo planus pasiųsti arčiau Vidurinių Rytų du specialius armijos dalinius, ginkluotus atominiais, raketiniais ginklais. Šie daliniai saugotų Nato ir Bagdado pakto gynybos sričių sparnus.

Naujajame vyriausybės biudžete yra numatyta įsteigti šešetą tokių atominių armijos grupių pavojinguose židiniuose užjūry. Prezidentas paaiškino, kad tokios specialiai sukurtos grupės, aprūpintos pačiais moderniškiausiais ginklais, būtų pasiruošusios agresijos atveju bematant stotį į kovą.

Platina telegramas prieš R. Nixoną ir sen. W. Knowlandą

Jos pasirašytos Stassen vardu

WASHINGTONAS, D. C. — Kai kurie respublikonų partijos komiteto nariai gavo telegramas, kuriuose raginama apsaugoti partijos ir šalies ateitį nuo Nixonų ir Knowlandų.

Viceprezidentas Nixon ir senatorius Knowland laikomi dešiniųjų respublikonų vadais. Telegramos paleistos iš Stamford, Conn., ir pasirašytos Harold Stassen vardu. H. Stassen yra prezidento patarėjas nusiginklavimo klausimais. Prieš respublikonų konvenciją jis buvo paėmęs atostogų ir užvedęs kovą sulaikyti Nixono kandidatūrą į viceprezidentus. Jo planas nepasisekė. Jis vėl grįžo į senąją tarnybą pas Eisenhowerį ir Nixoną, tartum ničnieko nebūtų atsitikę.

Iš New Yorko atsiliepė ir pats Stassenas, kuris kategoriškai nuneigė, kad jis tokių telegramų prieš Nixoną ir Knowlandą nėra siuntęs.

Nepavykusi kelionė iš N. J. į Chicagą

Vengras manė, kad visai arti

DANVILLE, N. J. — Vienas vengrų pabėgėlis, vardu Ference Kiss, 47 metų, kuris 13 savo geriausių metų yra praleidęs Sovietų koncentracijos stovykloj, užsimanė ištrukti iš Kilmer, N. J., stovyklos, kur laikinai apgyvendinami atgabenti vengrų pabėgėliai.

Jis gana lengvai praėjo pro sargybinius prie vartų ir pasileido pėsčiom į Chicagą, kur gyvena jo geras draugas. Pakeliui jis rasdavo maisto šiukšlių dėžėse. Pernakvoti žmonės jo nepriimdavo, kadangi išsigąsdavo jo apšepusios išvaizdos. Dėl to nakvodavo krūmuose, nežiūrint temperatūros žemiau nulio. Taip paklaidžiojęs 5 dienas ir naktis, jis nuėjo tik 30 mylių, iki Danville, N. J.

Čia pasirodė du policininkai, iššaukti vietos gyventojų suimti įtartiną valkatą. Jis tuoj suplėšė turėtus pažymėjimus ir taip išsigando policininkų, kad apalpo. Nugabentas į policijos nuovadą, žmogelis ilgus metus terorizuotas Sovietų ir Vengrijos policininkų, puolė ant kelių prašyti pasigailėjimo, kad jo nesušaudytų. Nebūdamas tikras, kad jo prašymas bus išklausytas. Ference Kiss paprašė per vertėją iškviesti kunigą paskutinei išpažinčiai.

Vertėjas jį šiaip taip nuramino ir paaiškino, kad viena, Chicaga yra už 900 mylių, o antra, kad jis turi grįžti į Kilmer stovyklą palaukti, kol bus sutvarkyti jo darbo ir apsigyvenimo leidimai.

Afro-Azijos šalys pasiūlė Izraeliui tvirtą ultimatumą

JT svarsto pasiūlymą

NEW YORKAS. — Ketvirtadienį Jungtinės Tautos pradėjo svarstyti 27 Afrikos ir Azijos valstybių pasiūlymą pasiųsti Izraeliui ultimatumą, kad jis per 5 d. pasitrauktų iš visų Egipto teritorijų.

Jei Izraelis to nepadarytų, Afro-Azijos valstybės reikalauja imtis ekonominių ir diplomatinių sankcijų. JT gen. sekretorius Hammarskjold painformavo savo derybų vaisius su Izraelio užsienio reikalų ministeriu Golda Mair ir ambasadorium Eban. Izraelis pažadėjo iki antradienio atsitraukti iš Sinai pusiasalio, išskyrus Gazos sritį šiaurėj ir Sharm el Sheikh sritį pietuose.

Izraelis iš šių sričių nesitrauks, neišpildžius jo sąlygų, būtent, kad tos sritys šiaurėj ir pietuose (prie Akabos įlankos) būtų demilitarizuotos. Izraelis nori užsitikrinti laisvą laivų praplaukimą Akabos įlanka į Elato uostą. Jis taip pat prie šio klausimo jungia ir garantijas laisvai naudotis Suezo kanalu.

Los Angeles, Cal.

Broniaus Budriūno kūrinių koncertas

Amerikos Lietuvių Bendruomenės Los Angeles apylinkė ruošia 1957 m. vasario mėn. 2 d., šeštadienį, 7 val. 30 min. šv. Kazimiero lietuvių parapijos salėje komp. Broniaus Budriūno kūrinių koncertą. Programą atliks solistė Helen Swaggart, violincelistas Algimantas Motiekaitis, pats kompozitorius Bronius Budriūnas ir jo vadovaujami moterų ir parapijos mišrus choras ir vyrų oktetas. Programoje bus atlikta 20 komp. Broniaus Budriūno kūrinių.

Vasario 16-sios minėjimas

ALT-bos vietos skyriaus valdyba savo posėdyje, kuris įvyko 1957 m. sausio 10 d., 8 val. vakare šv. Kazimiero parapijos salėje, nutarė Vasario 16-sios minėjimą ruošti vasario mėn. 23 d., 7:30 val. Patriotic salėje. Į minėjimą iš New Yorko atvyksta Lietuvos Laisvės Komiteto pirm. V. Sidzikauskas. Be to, minėjime dalyvaus eilė žymių amerikiečių. ALT-bos vietos skyrius kreipėsi į Los Angeles miesto burmistrą Norris Poulson ir Kalifornijos gub. Goodwin J. Knight, kad jie ta proga išleistų specialias proklamacijas, paskelbdami Lietuvos Dieną Los Angeles mieste ir visoje Kalifornijoje. ALT-o vietos skyriui šiuo metu vadovauja: pirm. A. Skirius, vicepirm.: L. Valiukas, A. Dabsys ir A. Dundzila; sekr. Alg. Raulinaitis, kasininkė M. Aftukienė ir valdybos narys B. Gediminas.

Poeto B. Brazdžionio 50 metų gimimo sukakties minėjimas

ALB vietos apylinkė gavėnios metu (data ir vieta bus paskelbta vėliau) ruošia poeto Bernardo Brazdžionio 50 metų gimimo sukakties minėjimą. Bernardas Brazdžionis šiuo metu redaguoja "Lietuvių Dienų" žurnalą (nuo 1955 metų birž. mėn.).

Studentų ateitininkų susirinkimas

Studentai ateitininkai turėjo 1957 metų sausio 6 d. pas I. Medziukus susirinkimą. Paskaitą skaitė F. Kudirka, susirinkimui pirmininkavo R. Dabšys. Po paskaitos kilo gyvos diskusijos lietuvių jaunimo reikalais, kuriose dalyvavo: Valančiūtė, Jodelė, Dabšys, Polikaitis, Valiukas ir kiti. Savo kūrybos (vertimą) skaitė Violeta Mitkutė. Matėsi naujų veidų. Atrodo, kad Dalilei Valančiūtei tikrai vyksta surinkti visus ateitininkus studentus į vieną vienetą. Dabartinė vieneto valdyba: pirm. D. Valančiūtė, sekr. Z. Balsytė ir kasin. A. Polikaitis. Prieš ir po susirinkimo dalyvius vaišino ponai Medziukai. P-ai Medziukai atvykę į Los Angeles prieš maždaug metus laiko. Ig. Medziukas iš profesijos teisininkas, šiuo metu čia dirba vienoje finansų įmonėje kaip buhalteris. Rita Medziukaitė, studentė ateitininkė, studijuoja Immaculate Heart College. Kitais metais taps pradžios mokyklos mokytoja.

—C. P.

DETROITO NAUJIENOS

Iš veteranų moterų padalinio veiklos

Amerikos lietuvių veteranų moterų vadinamasis "Auxiliary" laikys metinį susirinkimą pirmadienį, sausio 21 d., 7:30 val. vakare veteranų patalpose (Veterans' Memorial Bldg.), 151 W. Jefferson St. Visos narės nuoširdžiai kviečiamos dalyvauti bei pasisengti kaip galima daugiau narių įrašyti. Šiame susirinkime bus padarytas pranešimas apie pereitų metų veiklą bei pateiktas planas šių metų numatytam veikimui. Be to, bus renkama ir nauja valdyba.

Šio mėnesio 23 d. sueina lygiai metai nuo veteranų moterų grupės susiorganizavimo bei įsteigimo savo vieneto. Nors moterų organizaciją per tuos vienerius metus didelių darbų ir nenudirbo, bet vis dėlto veteranam suteikė daugiau pasitikėjimo ir nemažai paramos bei padrąsinimo. Moterys yra pasiryžusios visais būdais remti mūsų veteranų pasimojimą įsigyti savo namus-svetainę. Tam reikalui buvo surengtas ir vienas piknikas, kurį rengė veteranai kartu su moterų vienetu. Praeitų metų kovo 11 d. buvo surengti šeimyniški pietūs. Iš tų dviejų parengimų liko keli šimtai dolerių pelno.

Taigi moterų veikla yra gana naši, todėl ir raginu moteris kaip galima gausingiau įsirašyti į vienetą. Jei kurios negali susirinkimų lankyti, tai tegul mokesčius ($2.00 per metus) priduoda per kitas nares. Ne tik moterų grupė, bet ir jaunieji veteranai bus jums dėkingi už suteikią paramą.

Amerikos lietuvių veteranų Memorial Building, Inc., komitetas nori pranešti, kokį fondą jis jau turi ir iš kokių šaltinių jis yra sudarytas. Pernai balandžio 7 d. bankete Kareivių rėmėjų organizacija veteranams pervedė savo fondą, kuris susidėjo iš $9,713.62. Moterų grupė pridavė $200. Tai buvo kovo 11 d. surengtų pietų pelnas. O šiai kitos aukos: ponai Kurtz — $200; Joseph Ambrose — $100; Wm. ir B. Keblaičiai — $100; A. Rinkūnas — $20; Matthew Cybul — $10; P. ir P. Medoniai — $10; Vito Žaliagiris — $10; J. Žvirgždin — $10; Bernard Cybul — $5; Mary Mišakis — $5; Stanley Nienius — $5; George Sinkus — $5; Felix Stankus — $5; John Žvirblis — $5; Stanley Žvirblis — $5; Miss Schmidt — $1; Janet Summer — $1; James Newton — $1. Raštiškus pasižadėjimus sumokėti tam tikras sumas įteikė: ponia A. Grybas — $100; P. ir P. Medoniai — $100; Chas. R. Steponauskas Jr. ir žmona — $50; Raymond T. Medonis ir žmona — $10; Charles C. Mišakis ir žmona — $10; adv. P. C. Peters ir žmona — $10; Bruno Sinkus — $5.

Nuo jau minėto banketo pelno liko $267.09. Rugsėjo 23 d. rengtas piknikas pelno davė $180.79. Tą pačią dieną iš laimėjimų gauta $250. Pelną padidino Richard Rusas Printing Co. kompanija (114509 Santa Rosa Dr.), kuri nemokamai išspausdino bilietus. Be to, D. B. Brazis paaukojo $10 kitoms išlaidoms apmokėti.

Visiems čia suminėtiems asmenims širdingiausias ačiū. Padėka priklauso ir tiems, kurie darbu ir biletų platinimu prisidėjo prie parengimų pasisekimo. Ačiū ir visiems svečiam, kurie savo atsilankymu parėmė parengimus. Toji šilta parama teikia vilties, kad mūsų veteranai atsieks savo tikslą. Vadinasi, įsigys savo patalpas.

Koresp. B. Keblaitienė

"Šiapus uždangos" belaukiant

Tai nauja Vyt. Alanto 3-jų veiksmų komedija. Dar niekur nematyta ir niekur neskaityta. Tik iš po plunksnos!

"Šiapus uždangos" premjera bus atliekama vasario 2 d., šeštadienį, Ukrainiečių salėj (Martin ir Livernois gatvių kampe), visiems lietuviams gerai žinomoj vietoj. Režisuoja Z. Arlauskaitė-Mikšienė. Vaidina pajėgiausi Scenos mėgėjų sambūrio aktoriai, kaip Racevičiūtė-Jankuvienė, Žebrytavičius, Laurinavičienė, Rackaitė ir kiti.

Premjeros laukdami tikime, kad jos laukia bent keli šimtai lietuvių Detroite. Turime galvoj visus, kurie dar įstengia atsiplėšti nuo televizijos aparato, nuo šiltų namučių palaimintos ramybės, ir pajėgia savęs paieškoti lietuviškuose susibūrimuose. Imant specifiškai komediją — ten visada randame dalį savęs, kad ir prieš savo norą ir nežiūrint, kiek tenai viskas pasūdyta ar persūdyta esti. Šiuo atveju — autorius ne iš naujokų, todėl manome, kad druskos ir pipirų bus įdėta nei per mažai, nei per daug.

Ir dar vienas dalykas, kodėl į vakarą visi lietuviai turėtų ateiti: visas pelnas skiriamas Vasario 16 gimnazijai Vokietijoj. Be keliasdešimt detroitiškių, kurie, priklausydami rėmėjų būreliams, pastoviai aukoja Vasario 16 gimnazijos mokinukų išlaikymui, kiti jau baigiame šį svarbų ir opų dalyką primiršti... Juoba, kad dabar visi taip užimti siuntiniais Lietuvon, ir dažnai ramia širdim ir sąžine numojame į degančius reikalus šiapus uždangos. Ateidami pasižiūrėti "Šiapus uždangos", mes paremsime vienintelę lietuvišką vidurinę mokyklą šiapus uždangos, kurioje laisvai mokosi visi lietuvių vaikai, be jokios diskriminacijos.

Vaidinimo pradžia 7 val. vakare. Po vaidinimo bufetas ir šokiai prie geros muzikos.

Vakarą rengia Lietuvių Rezistencinė Santarvė Detroite.

L. P-nas

CRANE SAVINGS AND LOAN ASSOCIATION
2555 WEST 47th STREET LAfayette 3-1083
B. R. Pietkiewicz, prez.; E. R. Pietkievicz, sekr. ir advokatas
Mokame aukštus dividendus. Kešiuojame čekius. Parduodame ir išperkame valstybės bonus. Taupytojams patarnavimai veltui.
ATIDARYKITE SĄSKAITĄ ŠIANDIEN. — APDRAUSTA IKI $10,000
Darbo valandos: pirmad. ir ketvirtad. nuo 9 iki 8 val. vakaro; antradienį ir penktadienį nuo 9 iki 5; trečiadienį uždaryta, o šeštadienį nuo 9 val iki vidudienio.

Galima įsigyti naujai išėjusią Amerikos lietuvio K. B. Kraučiūno knygą
SIAURUOJU TAKELIU
178 dideli puslapiai, daug paveikslų.
Autorius labai vaizdžiai aprašinėja savo gyvenimą. Ypatingai įdomi yra jaunatvė, susitikimas su stipresniais lietuviais dainininkais, Lietuvos parapijų bei Amerikos lietuvių chorai ir kasdieninis šeimos gyvenimas. Knygą galima įsigyti pas patį autorių, parašius jam į Daynard Drive, Canton, Conn., arba NAUJIENOSE, pasiuntus joms $2.00 čekį arba Money Orderį tokiu adresu:
NAUJIENOS, 1739 So. Halsted St.,
CHICAGO 8, ILLINOIS

GARŠINKITĖS NAUJIENOSE

JOHN T. ZURIS
ATTORNEY
11 SO. LA SALLE STREET
Room 1415
Phone: RAndolph 6-4425
Home phone: LAfayette 3-9477

PODAGRA
REUMATIZMAS
Skaudūs, sustingę raumenys ir sąnariai kojų, rankų, nugaros ir pirštų. Greitai pagalbai — trink Amerpol Mostimi (tepalu) 2 kartu dienoj ir imk po 2 Amerpol tabletes tris kartus per dieną po valgymo. Mostis tik 79c. tuba... Tabletės $1.50 ir $3.50 visose vaistinėse.

LIETUVIŠKA APDRAUDŲ AGENTŪRA
Visų rūšių apdraudos.
Automobilių finansavimas. Notariatas
Valstybės patvirtintos kainos.
JONAS KIRVAITIS, WAlbrook 5-5671
INTERSTATE INSURANCE AGENCY
6108 S. Ashland Ave., Chicago 36, Ill.

LIETUVIŲ STATYBOS BENDROVĖ
MŪRAS
Builders, General Contractors
Atlieka planavimo ir statybos darbus gydytojų ofisų, gyvenamųjų ir viešųjų pastatų.
Namų įkainavimas ir įvairūs patarimai nemokamai.
Kreiptis šiuo adresu:
JONAS STANKUS
Kasdien nuo 8 val. ryto iki 6 val. po pietų. Kitu laiku susitarus.
Tel.: PRospect 8-2013
6800 SO. CAMPBELL AVE.
Chicago 29, Illinois

GRADINSKAS
Krautuvė ir Dirbtuvė
TV IŠPARDAVIMAS.
NUOLAIDOS IKI 1/3.
J. G. TELEVISION CO.
2512 W. 47th St. Tel.: FR 6-1998

IŠ TOLI AR IŠ ARTI PIGIAI
PERKRAUSTAU
(MOVING)
BALDUS IR ĮVAIRIUS DAIKTUS
Perkraustymas saugus, greitas ir tvarkingas. Viskas apdrausta.
ANTANAS VILIMAS
3415 So. Lituanica Ave.
CHICAGO, ILLINOIS
Tel. FRontier 6-1882

PIGIAI IR SAUGIAI
PERKRAUSTAU
BALDUS
VIETOJE IR IŠ TOLIAU
K. EIDUKONIS
Turiu naują didelį sunkvežimį, specialius įrankius ir apdraudas
2313 W. 91st St., Chicago 20, Ill
Tel.: PRescott 9-2781

BALDŲ
PERKRAUSTYMAS
iš arti ir toli
NAUJAS SPECIALUS DIDELIS SUNKVEŽIMIS.
Pigus, sąžiningas patarnavimas su pilna apdrauda.
R. ŠERĖNAS
4546 SO. WOOD STREET
Chicago 9, Ill. Tel.: VI 7-2972

SOPHIE BARCUS
★
RADIJO VALANDA
iš Stoties W. G. E. S.
1390 kilocycles
KASDIEN: Pirmadienį iki Penktadienio nuo 8:45 iki 9:30 ryte. Šeštadieniais nuo 8:30 iki 9:30 ryto.
Ir kas pirmadienį nuo 7:00 iki 8:00 valandos vakare.
Sekmadienį 8:30 — 9:30 val. ryto iš stoties WOPA, 1490 kilocycles.
Tel.: HEmlock 4-2413
7159 S. MAPLEWOOD AVE.
Chicago 29, Illinois

LALIO ŽODYNAS
yra standartinis Amerikos lietuvių žodynas. Geresnio anglų-lietuvių kalbų žodyno nėra. Nenuostabu, kad naujas žodynas greitu laiku būtų spausdinamas. Todėl siūlome dabar įsigyti šį stipriai įrištą 1256 puslapių angliškai-lietuvišką ir lietuviškai-angliską žodyną. Kaina—$14.00. Žodynas Jums bus išsiųstas, jei pasiųskite $14.00 čekį ar Money Orderį tokiu adresu:
NAUJIENOS
1739 So. Halsted Street,
Chicago 8, Illinois

Grand Opening
JAN. 3 to JAN. 19

Chicago Savings
$5,000 IN BEAUTIFUL DOOR PRIZES
JANUARY 3rd TO JANUARY 19th
The greatest event in Chicago Savings history! Join us in our gala GRAND OPENING between January 3rd and January 19th. There will be gifts for everyone visiting us during this celebration. Special gifts for all savers, both old and new. Over 500 door prizes will be given away, amounting to more than $5,000.
You will be pleased, as we are, with our new headquarters. Come in today and fill out a registration card. YOU DO NOT HAVE TO BE PRESENT TO WIN—all winners' names will be posted in our lobby and each winner will be notified by mail. Only adults will be eligible for door prizes.
ALL MONEY IN BY THE 19th OF JANUARY EARNS DIVIDENDS AS OF THE 1st OF JANUARY.
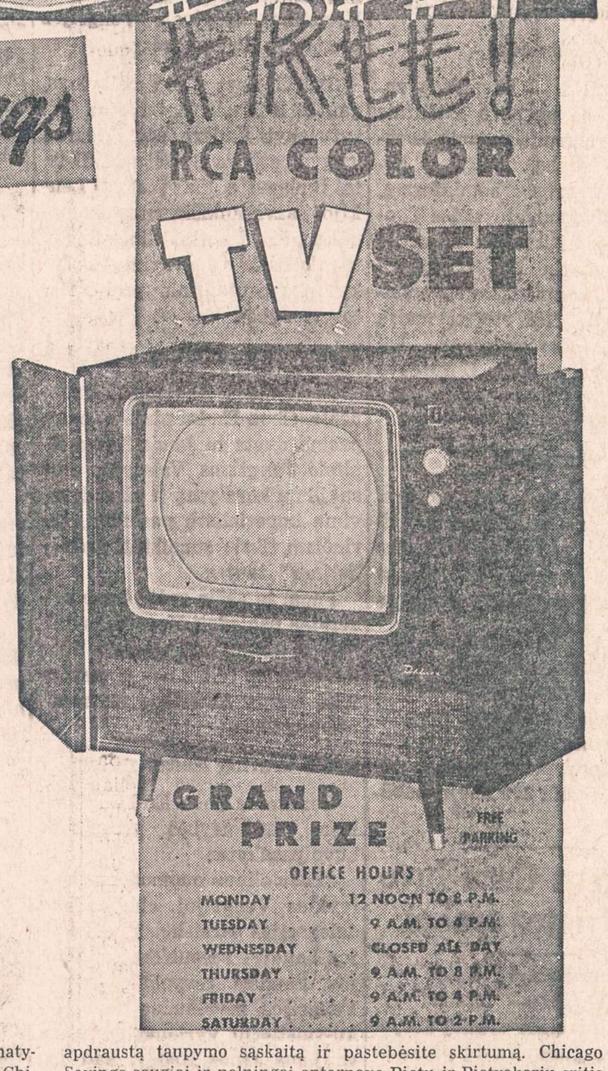

Užeikite tuojau, atsiveskite savo šeimą ir draugus, ir pamatykite pačią gražiausią taupymo ir skolinimo įstaigą visoje Chicagoje.
GAUKITE DIDŽIAUSIĄ DIVIDENDĄ UŽ SAVO SANTAUPAS
Taupykite seniai išbandytoje ir apdraustoje finansinėje įstaigoje. Gaukite didžiausią dividendą už savo santaupas ir pasinaudokite gausiais pinigus taupančiais patarnavimais, daromais Chicago Savings nariams. Ekstra aukšti dividendai mokami dabar už PAID-UP investmentus. Pabandykite atidaryti pas mus apdraustą taupymo sąskaitą ir pastebėsite skirtumą. Chicago Savings saugiai ir pelningai aptarnavo Pietų ir Pietvakarių sritis taupymo ir namų statybos paskolomis daugiau negu 32 metu. Josios turtas šiandien viršija $20,000,000.00.
Nuo josios įsteigimo 1924 metais, Chicago Savings niekad nenustojo mokėjusi didesnius dividendus negu buvusieji vidurkio dividendai. Kaip pagal laikrodį, kas 6 mėnesiai taupytojai gaudavo ir gauna aukštus dividendus už taupymo sąskaitose laikomus pinigus.
SPECIALIOS DIDŽIOJO ATIDARYMO, VYKSTANČIO SAUSIO 3 — 19 DIENOMIS, DARBO VALANDOS:
Pirmadienį, ketvirtadienį ir penktadienį nuo 9:00 valandos ryto iki 8:00 vakaro.
Antradienį ir trečiadienį nuo 9:00 val. ryto iki 4:00 po pietų. Šeštadienį nuo 9:00 val. ryto iki 2:00 po pietų.
Chicago Savings AND LOAN ASSOCIATION
6245 S. WESTERN AVENUE

SPECIALUS BARGENAS
INVENTORIAUS IŠPARDAVIMAS
4 gabalų miegamojo setas,
1 rėmai su spyruoklėmis,
spyruoklinis matracas,
3 vanity lempos, 2 pagalvės
lovai ir 1 mažas kilimėlis
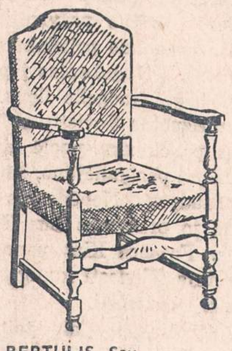
už $169.95
FELIX A. RAUDONIS, NELLIE BERTULIS, Sav.
ROOSEVELT FURNITURE CO.
2310 W. Roosevelt Rd. Telef.: SEeley 3-4711
Krautuvė atidaryta sekmadieniais nuo 11 iki 4:30.

CLEVELANDO ŽINIOS

LB Apylinkės ir kitos žinios

— Vaidilos teatro narių susirinkimas įvyko š. m. sausio mėn. 12 d., kurį trumpu žodžiu atidarė administratorius Z. Dučmanas pakviesdamas į prezidiumą Z. Peckų ir A. Balčiūnaitę. Nueito kelio, atliktų darbų vaizdą davė Z. Dučmanas. Administratoriaus pranešimą papildė ir naujų minčių, sumanymų įnešė meno vadovas P. Maželis. Kalbėtojai šiltais žodžiais prisiminė, kad teatras, būdamas apylinkės žinioje, gali drąsiais žingsniais eiti į platesnius gyvenimo laukus. Apylinkės valdybos pirmininkas Jonas Virbalis skatinančiu žodžiu pasveikino vaidiliečius primindamas dabartinę mūsų būklę, mūsų sunkią likiminę kovą su įvairiomis negerovėmis, kad išlaikytume, svetimam pasauly begyvendami, lietuvybę, kad nepadarytume gėdos savo ainiams, kad eitume lietuviškuoju keliu.

Nutarta išrinkti valdomuosius organus iš trijų asmenų (administratorius, pavaduotojas — ūkio vedėjas ir sekretorius). Z. Dučmanas dėl įvairių priežasčių atsisakė kandidatuoti, o be to, jis šiose pareigose išbuvo apie keturis metus. Už atliktą darbą pareikšta nuoširdi padėka. Balsavimo daviniams paaiškėjus išrinktais laikomi: Z. Peckus, Ig. Gatautis, A. Balčiūnaitė, o kandidatais liko — N. Balčiūnaitė ir J. Citavičius.

Susirinkimas buvo gyvas, darbštus ir praėjo pakilioje nuotaikoje. Beja, tenka priminti, kad rašytojas M. Venclauskas Vaidilos teatrui padovanojo "Užburtoji Dūlė" 4-rių veiksmų jaunimui pasaka. (rankraštis). Autoriui priklauso nuoširdi padėka, o Vaidilai imtis darbo, kur bus galima įjungti nemažai jaunimo.

— Apylinkės informacinis susirinkimas įvyko sausio mėn. 13 d., į kurį atsilankė nelabai didelis skaičius narių, bet susirinkimas buvo darbingas, gyvas. Apylinkės pirmininkas atidarydamas susirinkimą pasveikino visus su šiais metais ir paprašė atsistojimu pagerbti žuvusius Klaipėdos kraštą vaduojant. Į prezidiumą išrinkti: A. Mikoliūnas, F. Saukevičius ir Vl. Matulionis. Šiame susirinkime buvo paminėta Klaipėdos Krašto atvadavimo 34-rių metų sukaktis. Šiuo reikalu keletą minčių pareiškė atvadavimo dalyvis Feliksas Eidimtas. Jo žodis buvo įdomus, patrauklus ir jausmingas. Tokių minėjimų neturėtume pamiršti, kas jau darosi retenybė.

Apylinkės valdybos pirmininkas Jonas Virbalis susirinkusius painformavo apie atliktus, nebaigtus ir numatytus darbus. Bendruomenė daugiausia dėmesio kreipia į kultūrinę sritį, vien tuo apsiriboti negalima, nes gyvenimas komplikuotas. Įvairiem darbams atlikti ar savus užsibrėžimus norint laimėti, svarbus faktorius — finansai. Kol kas nesame piniginiai stiprūs, o reikalavimui dideli. Išklausius pranešimo, paaiškėjo, kad apylinkės valdyba atliko tikrai daug darbų ir vis veiklą plečia.

Toliau kalbėjo LB Centro valdybos vice-pirmininkas Dr. A. Nasvytis. Jis klausytojus supažindino su atliktais darbais ir metė keletą minčių į ateitį. Ir apylinkės valdybos pirmininko ir centro valdybos vicepirmininko pranešimai buvo naudingi, ir įdomūs. Po to sekė gyvos diskusijos, kuriose dalyvavo keletas asmenų. Daug kliuvo tiems, kurie nelanko jokių pobūvių, susirinkimų ir tiems, kurie "pamiršo" kas jie yra...

Taip pat su kasos stoviu susirinkimo dalyvius supažindino apylinkės valdybos iždininkas Juozas Žemaitis. Dabar ruošimės metiniam susirinkimui, kuris numatytas š. m. kovo mėn. 17 d. Lietuvių salėje.

— Pasistenkime atlikti savo pareigą, kas dar neatlikome, susimokėkime solidarumo mokestį už 1956 m., neatsisakoma ir nuo šių metų mokesčio.

— Lietuvių Namų (Lithuanian Home Co.) vadovybė, sausio mėn. 13 d. savose patalpose surengė vaišes direkcijai ir tarnautojams. Į šį pobūvį-vaišes buvo pakviesta ir didesnių (pagrindinių) organizacijų atstovai, kas padaryta pirmą kartą. Prie apkrautų stalų susėdus pobūvio dalyviams ir užkandus Lietuvių Namų pirmininkas J. Baltrus kreipėsi į visus trumpu žodžiu prašydamas būti kaip namie... Be esamų garbės narių (J. Saukevičius, F. Saukevičius, F. Baranauskas, J. Urbšaitis) šia proga suteikiamas garbės nario vardas: A. Baniui ir A. Ivinskui. Pirmas žodį taria J. Gražiulis (čia gimęs ir augęs bet gražiai lietuviškai kalba) salės vadovybės vardu, A. Banys, naujas garbės narys, toliau keletą minčių pareiškia apylinkės valdybos pirmininkas Jonas Virbalis, radijo klubo vedėjas Juozas Stempužis, Kazys Karpius, F. Eidimtas, Vyčių vardu — M. Trainauskaitė, jaun. vyčių vardu — B. Brazis, F. Baranauskas, Z. Dučmanas, A. Buknis, P. Šukis (reikalų vedėjas).

Toliau buvo parodytas filmas vaizduojąs namų remonto darbus ir kitą veiklą, o taip pat dalyviai pamatė ir gražių gamtos vaizdų. Filmą pademonstravo J. Gražulis.

Paskui vyko šokiai, pasikalbėjimai, prisiminimai... Nepamiršta ir tų kurie yra sunkioje materialinėje būklėje — Balfui surinkta $41.00.

Padėka Lietuvių Namų vadovybei, kad randa noro ir galimybės eiti platesniais keliais.

ja. v.

St. Petersburg, Fla.

Florida WestCoast Lithuanian American Citizen's Club 13 sausio turėjo savo mėnesinį susirinkimą. Kaip ir paprastai, susirinkimas įvyko Wm. Popell salėj, 10 mylių į rytus už Tampos. Nariai — beveik visi pensininkai — yra iš St. Petersburg-Tampa apylinkės, daugiausia iš St. Petersburg, bet čia neturime tinkmos salės.

Mūsų klubas sparčiai auga ir kasmet gausėja nariais nes vis daugiau ir daugiau pravažiuoja "atsitarnavusių" lietuvių pastoviau apsigyventi. Dabar jau turime 129 užsimokėjusius narius, ir kiekviename susirinkime vis daugiau prisirašo.

Šis susirinkimas nutarė rengti "Retirees' Birthday" balių, kuris įvyks St. Petersburge, 315 -15th Ave. South, sausio 31 d. Balius bus su pietumis, pradžia 1-mą valandą. Po pietų ir draugiškų pašnekesių bus lietuviškų šokių.

Vienbalsiai nutarta rengti kitas balius, kuris įvyks vasario 24 dieną toj pačioj Wm. Popell salėj, už Tampa. Tai bus Lietuvių Diena, arba Vasario 16 atžymėjimas su programėle. Pusė gryno pelno ir tam tikslui aukos skiriamos Am. Lietuvių Tarybai. Po programos — šokiai.

Susirinkimas praėjo gana sklandžiai. Po susirinkimo — užkandžiai ir šokiai. Muziką pateikė geri tautiečiai armonistai Varašius ir Svilainis. Svečių buvo daug, nuotaika — kuolinksmiausia.

Mes čia esame, kaip sakoma, gerai "nunokę" amžiumi, tai gal negalime pasigirt dideliais kultūrininkais ar visuomenininkais, bet gi esame geri Amerikos piliečiai ir lietuviai. Mūsų klubas gali pasididžiuot savo gausiomis aukomis labdarybei ir Lietuvos laisvinimui.

Tad skubėkite, jūs ten šalčius bekęsdami žiemiečiai, pas mus į St. Petersburg-Tampą rajoną pažiemavoti. Nežiūrint iš kur neatvažiuosite, čia vis savo pažįstamų rasite. Laukiame jus su pramogomis ir lietuvišku nuoširdumu..

Dzūkas

Tikslus Suderinimas

Jūsų sveikatos reikalams geriausiai patarnauja **moderni vaistinė,** kuri privalo turėti:

pilną sandėlį geriausių vaistų, naujausius medicinos išradimus, tobulai įrengtą ir tiksliais instrumentais laboratoriją, patyrusių farmaceutų štabą.

Mums malonu pranešti, jog mūsų vaistinė kaip tik turi tokį pilną suderinimą.

Jeigu jums reikia bet kokių vaistų arba paruošti receptą, ką jūs negalite padaryti savo apylinkėje — praneškite apie tai mums ir pirmuoju paštu jūs gausite tai, ko pageidaujate.

UNION DRUG CO.
The REXALL Store
35th and HALSTED STREET
(Šiaurrytinis kampas)
Telefonas: YArds 7-6917
CHICAGO 8, ILL.

Atdara kasdien nuo 7 val. ryto iki 11 val. vakaro, o sekmadieniais nuo 10 ryto iki 8 val. vakaro.
Rašyti galite jūsų gimtąja kalba.

LIETUVI, TAUPYK SAVO BENDROVĖJE

- Mes nesigiriame, bet iš tikrųjų mokame aukščiausią dividendą ant visų taupymo sąskaitų.
- Mūsų Bendrovė yra Federal Home Loan Bank sistemos narys ir mūsų bendrovėje padėti pinigai yra apdrausti Federal Savings and Loan Insurance Corporation.
- Nebūk klaidinamas garsinimais apie kitų bendrovių didesnį saugumą, didumą ar tvirtumą. Federalinis draudimas visoms bendrovėms yra vienodas. Taupyk lietuviškoje taupymo bendrovėje.

AUGUSTAS SALDUKAS PREZIDENTAS.
DARBO VALANDOS: PIRM. ANTR. IR PENKT. nuo 9-5 v.v.
KETVIRTADIENIAIS: " 9-6 v.v.
ŠEŠTADIENIAIS: " 9-4 v.v.
TREČIADIENIAIS: UŽDARYTA.
ADRESAS: 4038 S. ARCHER AVE., CHICAGO 32, ILL.
TEL. LA. 3-6719

TAUPYKITE IR NEŠKITĖS DOVANAS

ELEKTRINIS Skustuvas

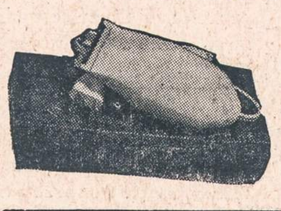

... JEI ĮDEDATE $1,000.00 ...

Termometras

... JEI ĮDEDATE $100.00

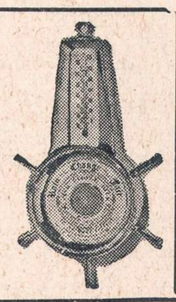

Didžiausias Saugumas

KIEKVIENA SĄSKAITA YRA FEDERALINIAI APDRAUSTA JŪSŲ SAUGUMUI IKI $10,000.00

★ ★ ★

O BE TO ... Gausite DIVIDENDĄ

KURIS YRA AUKŠČIAUSIAS BE ABEJONĖS VISOJ CHICAGOJE ... MŪSŲ REKORDAS RODO, KAD BE PERTRAUKOS BUVO IŠMOKĖTI AUKŠČIAUSI DIVIDENDAI NUO 1922 METŲ!

★ ★ ★

Musų rekordas rodo, kad metas nuo meto musų taupytojai gauna daugiau pelno už santaupas

Pradėkite sąskaitą DABAR sau ir savo šeimai ... kad taupytojų skaičius per SAUSIO mėnesį pakiltų šioje tvirtoje lietuvių įstaigoje nuo 9,500 iki 10,000!

Ačiu už Jusų prielankumą!

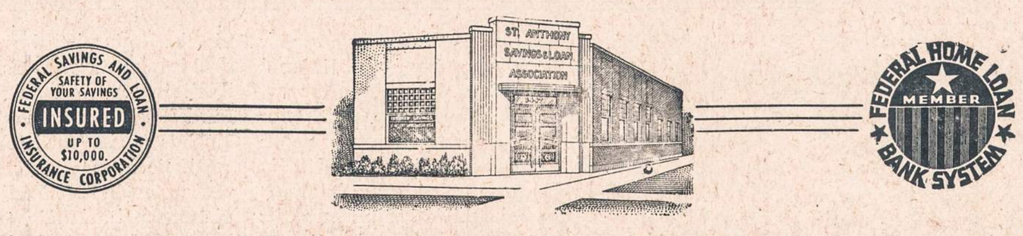

ST. ANTHONY SAVINGS AND LOAN ASSOCIATION

1447 SOUTH 49th COURT — CICERO 50, ILLINOIS

Telefonai: TOwnhall 3-8131 ir BIshop 2-1397

Atdara kasdien nuo 9 ryto iki 5 po pietų; pirmadieniais iki 8 vakaro; šeštadieniais iki 1 po pietų; trečiadieniais uždaryta.

JUOZAS GRIBAUSKAS, Vedėjas ★ TARNAUTOJOS KALBA LIETUVIŠKAI

NAUJIENOS
THE LITHUANIAN DAILY NEWS
Published Daily Except Sunday by The Lithuanian News Pub. Co., Inc.,
1739 South Halsted Street, Chicago 8, Ill. HAymarket 1-6100

Entered as second-class matter March 7, 1914 at the Post Office at Chicago, Ill., under the Act of March 3, 1879.

Subscription Rates:
$9.00 per year in Canada
$9.00 per year outside of Chicago
$10.00 per year in Chicago
4 cents per copy.

Užsakymo kaina:
Chicagoje—paštu:

Metams	$10.00
Pusei metų	$5.50
Trims mėnesiams	$3.00
Vienam mėnesiui	$1.25

Chicagoje per išnešiotojus:

Viena kopija	5c.
Savaitei	30c.
Mėnesiui	$1.25

Jungtinėse Valstybėse, ne Chicagoje:

Metams	$9.00
Pusei metų	$5.00
Trims mėnesiams	$2.50

Užsieniuose:

Metams	$11.00
Pusei metų	$5.50
Trims mėnesiams	$3.00

Naujienos eina kasdien, išskiriant sekmadienius. Leidžia Naujienų Bendrovė, 1739 S. Halsted Street, Chicago 8, Illinois. Telef.: HAymarket 1-6100
Pinigus reikia siųsti pašto Money Orderiu kartu su užsakymu.

NAUJIENŲ ofisas atdaras kasdien, išskyrus sekmadienius, nuo 9 ryto iki 5 val. vakaro. Šeštadieniais — iki 12-tos.

Pabaltijo Tautos Puola Okupantus

Lietuvoje, Latvijoje ir Estijoje eina smarki kova su sovietiniais okupantais.

Vakarinio Berlyno laikraštis "Spandauer Volksblatt" rašo, kad pusė gyventojų Pabaltijo vasltybėse dalyvauja partizanų kovose. Šimtai Raudonosios armijos kareivių metė armiją ir prisidėjo prie maištininkų Estijoje, Latvijoje ir Lietuvoje. Pranešama apie partizanų puolimus prieš nedidelius Raudonosios armijos vienetus ir sovietų maisto bei amunicijos transportus.

Vakarinio Berlyno laikraštis gauna žinių apie įvykius už Geležinės Uždangos iš žmonių, kurie tūkstančiais bėga iš rytinės Vokietijos į Vakarus. Daugiausia jų atbėga į vakarinį Berlyno sektorių.

Iš šitų pranešimų gali susidaryti įspūdis, kad Lietuvoje jau prasidėjo revoliucija, panaši į Vengrijos. Tačiau nebūtų atsargu šitaip manyti. Nėra abejonės, kad lietuviai okupanto neapkenčia, bet jie žino, kad jį nugalėti ginklu dabar dar neįmanoma.

Lietuvoje, kaip ir visuose pavergtuose kraštuose, neišimant ir pačios Rusijos, eina judėjimas prieš komunistus. Juo ilgiau jisai tęsis, juo daugiau žmonių bus į jį įtraukta. Komunistų priešams, matyt, simpatizuoja ir dalis sovietų armijos. Pranešimas apie Raudonosios armijos dezertyrus, kurie dedasi prie partizanų Lietuvoje, Latvijoje ir Estijoje, liudija, kad revoliucinės nuotaikos jau yra pasklidusios ir Rusijos liaudyje, kurios jaunimas tarnauja sovietų kariuomenėje.

Kada nors civiliniai maištininkai susijungs su kariuomene — ir Kremliaus viešpatavimui ateis galas.

Eisenhowerio Biudžetas Nepopuliarus

Trečiadienį pateiktą JAV kongresui prez. Eisenhowerio pajamų ir išlaidų sąmatą kritikuoja beveik visi. Ji numato beveik 72 bilijonu dolerių išlaidų 1958 metams, o pajamų daugiau, kaip 73 bilijonus.

Tokio didelio biudžeto taikos metu dar nebuvo siūliusi nė viena JAV administracija.

Prezidento biudžeto direktorius apskaičiuoja, kad 1958 metų biudžetas duosiąs bilijoną ir 813 milijonų dolerių perviršio, bet prezidentas rekomenduoja jį panaudoti ne mokesčių sumažinimui, o daliai federalinės skolos atmokėti.

Pagal jo pateiktą sąmatą ateinančiais iždo metais reikėsią išleisti 3 bilijonus dolerių daugiau, negu šįmet, apsiginklavimo reikalams. Siūloma padidinti išlaidas ir visai eilei kitų reikalų, o išlaidų apkapojimo nėra nė viename skyriuje.

Demokratai sako, kad prez. Eisenhoweris apvylė Amerikos žmones, žadėdamas laikytis ekonomijos valdžioje. Bet yra nepatenkinti ir daugelis republikonų. Jie bijo, kad valdžios išlaidumas gali užtraukti infliaciją (dolerio vertės kritimą), kuri labai pakenktų visai krašto ekonomijai.

Net ir iždo sekretorius Humphrey įspėjo kongresą, kad valdžios išlaidas reikią apkapoti, antraip — kraštui gresia didelis pavojus.

APŽVALGA

PLANUOJA NAUJĄ TARPTAUTINĮ KOMUNIZMO ŠTABĄ

Paryžiuje gauta žinių, kad Kremliaus gaspadoriai sumanė įsteigti naują tarptautinę komunizmo vadovybę, kuri užims buv. Kominterno ir Kominformo vietą. Sakoma, kad Rusijos satelitų ir Vakarinės Europos komunistų partijų vadai susirinks Maskvoj ateinantį mėnesį, sukviesti SSRS komunistų partijos pirmojo sekretoriaus Nikitos Chruščevo.

Faktiškai viso pasaulio komunistams vadovauja Rusijos komunistų viršininkai. Tačiau kitų šalių komunistams kontroliuoti Leninas įsteigė 1919 m. Komunistų Internacionalą arba Kominterną, sudarytą iš įvairių tautų komunistų partijų atstovų. Leninas siekė padaryti visame pasaulyje komunistinę revoliuciją, ir Kominterno Vykdomasis Komitetas, kuris sėdėjo Maskvoje, buvo vadinamas "pasaulio revoliucijos generalinis štabas".

Tačiau tokiai revoliucijai pasipriešino politiškai subrendusieji pramoningų Vakarų Europos šalių darbininkai, vadovaujami socialdemokratų. Nuo 1889 m. jie turėjo tarptautinę organizaciją, vadinamą Antruoju Socialistų Internacionalu, kurį sugriovė pasaulinis 1914-18 m.m. karas.

Leninas norėjo sunaikint demokratinę socialistų įtaką. Todėl jisai ir skubinosi sukurti savo Internacionalą, pirma negu bus atsteigta tarptautinė socialistų organizacija. Tuo tikslu jisai pavadino savo Kominterną "Trečiuoju Internacionalu" — atseit, Lenino Internacionalas užima Antrojo Socialistų Internacionalo vietą, ir jokios kitos tarptautinės politinės darbininkų organizacijos nereikia!

Tačiau, nežiūrint priešingos komunistų propagandos ir visų kliūčių, kurias jie darė socialistams, Socialistų Internacionalas vistiek buvo atsteigtas 1924 m. Antrasis Pasaulinis Karas jį vėl buvo apardęs, bet po karo jisai susitvarkė iš naujo ir veikia dabar.

Kominterno likvidavimas

O Komunistų Internacionalą šis karas palaidojo. Jį 1943 m. uždarė Juozas Stalinas, norėdamas gauti pasitikėjimą Vakarų demokratijų, be kurių pagalbos Sovietų Sąjunga nebūtų galėjusi atsiginti nuo hitlerinės Vokietijos.

Ryšiai tarp Maskvos ir komunistinių partijų kitose šalyse, žinoma, neišnyko, uždarius Kominterną. Maskva toms partijoms dirigavo per savo slaptus agentus, daugiausia sovietų žvalgybos pareigūnus.

Tačiau, atėjus taikos laikams, iškilo reikalas turėti ir viešą tarptautinį organą įvairių tautų komunistų sąjūdžiams suvienyti — juo labiau, kad po karo komunistai, su sovietų armijos pagalba (ir pasidėkojant demokratinių valdžių žioplumui!), įsigalėjo ištisoje eilėje šalių. Satelitų komunistinėse partijose ėmė reikštis nesutikimai ir opozicija Stalino "generalinei linijai".

Kovai su šita opozicija ir visų komunistų partijų politikos suvienodinimui buvo įsteigtas 1948 m. Tarptautinis Komunistų Informacijos centras Belgrade, Jugoslavijoje, arba — *Kominform.*

Bet jam nepasisekė suvaldyti Jugoslavijos diktatorių Josifą Broz-Tito. Kominformas jį išmetė iš savo organizacijos ir prakeikė. Jo centras tada buvo perkeltas į Bucharestą, Rumunijos sostinę.

Kominformo uždarymas

Po Stalino mirties jo įpėdiniai nutarė susitaikinti su Tito. Chruščevas su Bulganinu nuvyko pas jį, atsiprašė už praeities "klaidas" ir susitarė vėl būti draugais. Tito atsisakė grįžti į Kominformą; todėl pereitųjų metų balandžio mėnesį Maskva paskelbė likviduojanti Kominformą, ir komunistai vėl pasiliko be tarptautinės organizacijos.

Taigi dabar, kaip pranešama iš Paryžiaus, Rusijos raudonieji diktatoriai planuoja naują "internacionalą".

Nesutikimai komunistų partijose ir nesutarimas tarp Rusijos ir kitų tautų komunistų šiandien yra daug didesnis, negu tuo metu, kada buvo kuriamas Kominformas. Sudaryti vieną vadovaujantį štabą viso pasaulio komunistams bus nelengva.

Kremliaus ponai nesijaučia turį tam pakankamą autoritetą. Jiems atvirai pasipriešino lenkų Gomulka ir jie negali "sutvarkyti" Vengrijos. Tad Chruščevas pasikvietė talkon komunistinės Kinijos premjerą Chou En-lai, kad jisai padėtų jam grąžinti į "tiesųjį kelią" paklydėlius. Chou važinėja iš vienos šalies į kitą ir laiko konferencijas su komunistų vadais, ištikimais Maskvai ir neištikimais. Iš spaudos pranešimų atrodo, kad jam pavyko perkalbėti ir Lenkijos "tautinius komunistus".

Bet Prancūzijos komunistų vadas, Maurice Thorez, kaip girdėt, nepritaria Kremliaus sumanymui. Jisai manąs, kad steigti naują tarptautinį komunizmo centrą dabar ne laikas.

Bendras sąmokslininkų interesas

Rusiškas komunizmas savo esme yra *sąmokslas* mažos grupės asmenų, trokštančių valdyti ir naudotis visomis gėrybėmis, kurių gali nesąžininga valdžia prisigrobti iš žmonių, priversdama juos dirbti ir klausyti. To sąmokslo centre sėdi Kremliaus klika, kuri pasilaiko valdžioje tik žiauriomis prievartos ir teroro priemonėmis.

Ji įkėlė į valdžią panašias tironų klikas kitose šalyse. Jos visos priklauso nuo Kremliaus malonės. Žmonių masės joms nepritaria. Todėl komunistinės valdžios taip satelituose, taip Kinijoj turi šokti pagal Kremliaus muziką. Taip pat ir komunistų partijų vadai laisvajame pasaulyje. Jų visų svarbiausias uždavinys remti Rusijos diktatūrą, nes jei ji sugriūtų, visas jų "komunizmas" eitų velniop.

Tačiau, komunistų nelaimei, Maskva baisiai save diskreditavo, žudydama Vengrijos žmones. Jiems dabar nepatogu prieš publiką pasirodyti, kad jie aklai seka paskui Chruščevo gaują. Štai dėlko prancūzų Thorezas sako, jog dabar "ne laikas" kurti naują "internacionalą", kurį, žinoma, kontroliuos Maskva.

Remdami Maskvą, komunistai tuo pačiu laiku turi apsimesti, kad jie nuo jos "nepriklauso". Ilgai šitaip dviveidiškai elgtis negalima.

UNITED PRESS-NAUJIENŲ Photo

Harold Macmillan, naujas Anglijos premjeras, vyksta automobiliu į Buckingham palocių, kur jis pasimatė su karaliene Elzbieta.

POLEMIKA IR KRITIKA

Ar tai "Bendrasis Kelias"?

Naujuosius Metus "Dirva" pradėjo stambia antrašte atžymėtu straipsniu "Ar neatėjo laikas pasukti bendruoju keliu?" Tačiau jame pirmoj vietoj paskelbė lietuvių vsiuomenei nepaprastai vertą žinoti melą, kaip "be jokio garso, patylomis", tariamai "iš Europos išvažiavo Vliko Vykdomosios Tarybos pirmininkė p. A. Devenienė", o anksčiau panašiu būdu į JAV emigravo ir Inf. Tarnybos vedėjas M. Gelžinis. Pranešimas pariebintas tokiomis žiniomis ar samprotavimais, kad, girdi, "Vliko Vykdomoji Taryba savyje susmuko", kad "vietoj Vykdomosios Tarybos beliko tuščia vieta", kad K. Žalkauskas pasirodęs kaip VT pirmininkas "be nugarkaulio, pasidavęs amžinai intriguojančio Karvelio įtakai", kad Vykd. Tarybą ištikęs "tikras bankrotas", kad pulk. K. Škirpa "prisikergęs net tris titulus ir dar kartą įrodo realybės jausmo neturėjimą" etc.

Ką kažin pasakytų kad ir tas pats B. Gaidžiūnas, jeigu jis būtų drabstomas panašiais daugiau komunist. "Vilniai" ar dar laisvės metais ėjusiai "Akiai" tinkančiais terminais, kokiais jis (ar jo "informatoriai") aptarinėja kitus bei jų veiklą, kaip: "po jo išėjimo... liko tik tuščia vieta", jis "jokios žymės nepaliko", tai yra žmogus "be nugarkaulio", "pasiduoda amžinai intriguojančio Rastenio įtakai" etc.? Jau pats iš piršto išlaužto fakto paskelbimas, kad VT pirmininkė A. Devenienė "patylomis išvažiavo iš Europos į Ameriką", rodo, kiek verti tokie informatoriai ir panašios rūšies skelbiamos žinios. Jei kas netiki — tepasiprašo iš tokių dalykų skelbėjų ar "informatorių" pinigų kelionei apsimokėti — ir atvykęs į Europą, jei kitais netiki, ras A. Devenienę tebedirbančią Vokietijoje Vykdomojoje Taryboje, Reutlingen, Gartenstrasse 5, ir niekur neišvažiavusią.

Kad emigravo M. Gelžinis — joks stebuklas. Apie jo išvykimą buvo taip pat skelbta Eltos biuletenyje ir nurodyta, kas jį pavaduoja. Lyg kitaip buvo, kai emigravo į JAV pvz. kad ir tas pats B. Gaidžiūnas? Vykd. Taryboj iš esmės niekas nesikeitė, darbas eina toliau, o dėl vienų ar kitų priežasčių pasitraukusių žmonių vietas užima nauji. Taip ir naujajai Vykd. Tarybai bus perduotos pareigos, kai ji bus galutinai sudaryta ir prisistatys.

Kalbama apie vienybę. Pati "Dirva" greičiausiai gerai žino, kaip "lengva" praktiškai tą vienybę sudaryti kad ir toje pačioje Vokietijoje tarp jos vienminčių "talkininkų". Visi susipešę savo tarpe. Vienybė, lietuviškas solidarumas — geras dalykas. Bet negi tokių gandų gaminimu ir garsinimu praktiškai sukama į vienybę? Visą laiką buvo ir yra žmonių, kurie rūpinasi pagaminti įvairiausių rūšių gandų ir paskiau, kaip "sensacijas", juos mėgina leisti į pasaulį. Nieko nepadarysi, tai jau tokia jų, matyti, profesija, — ir už tai greičiausiai jie pinigus gauna. Tik blogiau, kad atsiranda redaktorių, kurie tokius gandus, kaip sensacijas, parodydami tuo savo žurnalistinę moralę, į savo laikraščius deda. Paskum tenka atitaisinėti, aiškintis — ir pasilieka neskanus jausmas ne tik paliestiesiems, bet ir skaitytojams... O juk taip dar neseniai, būtent — 1956.V.3 tas pats B. Gaidžiūnas "Dirvoje" dėstė, jog "vienybės reikia siekti nuoširdžiai, tyra meile ir atvira širdimi. Vienybę įgyvendinti visad reikia pradėti ne nuo kitų, bet nuo savęs..." Ir štai kokios rūšies "pavyzdį", pradėdama Naujuosius Metus, pateikė to paties B. Gaidžiūno redaguojama "Dirva".

Ir kam iš tikro iš to nauda? Juo labiau, kad ne pirmą kartą tokių "staigmenų", kurioms, švelniai tarus, tinka nebent "štinkbombės" vardas, padaryta... Tokių "informacijų", kaip apie A. Devenienės "tylų, be garso išvykimą iš Europos į Ameriką", paskelbimas rodo, ko iš viso panašios rūšies "informacijos" bei jų komentarai verti...

Ir ne tik apie ją vieną. Kiek pvz. anksčiau buvo panašiu būdu mėginama suniekinti, o kartais tiesiog išdergti M. Krupavičius kaip Vliko pirmininkas, kaip visą laiką niekinamas Dr. P. Karvelis, K. Žalkauskas ir kiti. Apie vieną žinomąjį mūsų profesorių buvo paskelbta biaurių insinuacijų — ir paskiau teko tam tikrai spaudai, jas paskelbusiai, atšaukti. Vėl kitame laikraštyje buvo skelbiama, kaip "bosas" norįs "suvalgyti" Žydriojoj pakrantėj savo pavaldinio turimą vilą ir gražų sklypą. Teko tas žinias atšaukti, o paskiau pasirodė, jog apie tą nuosavybę pradeda suktis kaip tik tie žmonės, iš kurių sferų panašūs neteisingi gandai buvo gaminami... Arba kiek vėl buvo prirašyta apie tai, kaip "vogę" svetimus laiškus atsakingi Vliko ir VT žmonės. Vokiečių įstaigos turi ir tą gerą pusę, jog atsižymi taip pat ir tuos, kurie neteisingai ką nors įtarinėja, kad ir gražiausiomis frazėmis prisidengę, stengiasi pravesti savo piktus kėslus, ar neteisingai įskundinėja kitus. Ir klausimas, ar, ligi galo reikalą išaiškinus, nebūtų pasigirdę balsų "iš visai kitos operos", kurie kai kam būtų sudarę tikrą staigmeną...

Taigi, ir kyla klausimas: kam per "Dirvą" ir kitus laikraščius skelbiami panašios rūšies "informaciniai pranešimai", jei iš tikro norima eiti vienybės keliu ir siūloma pradėti tą darbą konkrečiai nuo savęs?..

A-Z.

J. VLKS.

1919 Naujų Metų išvakarės Vilniuje

3.

Vilniaus darbininkų taryba

Vilniaus ir jo apylinkės darbininkų tarybos užuomazga siekia lapkričio mėn. pradžią. Įvairios įmonės, amato, verslo įstaigėlės ir kiti savo atstovus išrinko ne iš karto. Buvo tokios okupacinio gyvenimo sąlygos, kad nebuvo kaip vieną dieną padaryti bendrus rinkimus: patogiau buvo rinkti atstovus įmonėmis. Nors komunistų agentai dėjo pastangas sudaryti Vilniaus darbininkų taryboj sau palankią daugumą, bet tai neišdegė. Iš 20 tarybos narių jų buvo vienas kitas ir tai abejingų komunistų. Bet komunistai nenurimo. Prasidėjo įvairios provokacijos. Galop, prie tų komunistinių provokacijų talkininkais prisidėjo ir lenkų legionieriai. Jie slaptai į Vilnių buvo gabenami ir kurdinami geležinkelių tarnyboj. Mat jiems pasisekė paveikti vokiečius, jog šie priimtų tarnybon naujus asmenis, nes vokiečiai visviena Vilnių turės apleisti.

Staiga Vilniaus geležinkelio mazge atsirado keli šimtai naujų tarnautojų. Kuomet ėjo rinkimai į Vilniaus darbininkų tarybą, tai Vilniaus geležinkelio mazgo darbininkai net rinkimuose nedalyvavo, nes nebuvo kas rinkti. O dabar — jau šimtai! Jie pareikalavo dar pusę tiek atstovų Vilniaus darbininkų taryboj, kiek jų jau buvo išrinkta. Ėjo neramios derybos.

Vilniaus darbininkų taryboj iki tol buvo stambiausia frakcija socialdemokratų. Jai teko tas derybas su gelžkeliečiais vesti. Besiderant tuoj buvo pajusta ir suprasta, kad čia lenkų legionierių provokacinis darbas. Kadangi labiausiai spyrėsi komunistai, buvo pareikšta komunistams, kad po priedanga gelžkeliečių darbininkų į tarybą skverbiasi lenkų legionieriai provokacijos tikslais. Komunistai piktai atsikirto, kad jie žino ką daro: gelžkeliečių tarpe nesama legionierių. Jie tokie pat darbininkai kaip ir, kiti.

Įsileista. Nebuvo pagrindo neįsileisti. Gruodžio m. vidury įvyko eilinis Vilniaus darbininkų tarybos posėdis. Reikėjo rinkti naujas tarybos prezidijumas. Visų nusistebėjimui daugiausia balsų surinko komunistai... Komunistų buvo pakišta tokia apydarbininkų tarybos rankas. Nebuvo rezoliucijoje nusakyta kur, kokia valdžia? Ir visų iki tol buvusių Vilniaus darbininkų tarybos narių nusistebėjimui, vienas iš gelžkeliečių pasisakė, kad Vilniaus darbininkų tarybos gelžkeliečiai sudaro komunistams pritariančių frakciją ir jie visi balsuos už tą rezoliuciją. Nors socialdemokratai reikalavo tą rezoliuciją patikslinti, aiškiau pasisakyti, bet jau niekas jų reikalavimų nebojo. Rezoliucija maža persvara balsų buvo priimta. Kaip rezoliucija buvo priimta, kaž kas nuo balkono garsiai šūktelėjo rusų kalba: "Sočustvujučiaja komunističeskaja svoloč" (komunistams pritariantieji valkataujantieji — svoločiai). Ir rytojaus dieną Vilniaus gatvėse pasirodė su Eidukevičiaus parašu toks skelbimas:

"Vilniaus miesto gyventojams. Išpildydamas visuotino posėdžio Vilniaus darbininkų tarybos nutarimą nuo 15.12.18 apie tą, kad visa valdžia pereina į darbininkų tarybos rankas. Tarybos prezidijumas šiuomi praneša gyventojams, kad nuo šio laiko darbininkų taryba skaito save vienatine pilnateise valdžia, kurios įsakymus visi gyventojai būtinai privalo pildyti. Paeinantieji nuo darbininkų tarybos nutarimo visi jos įsakymai, paliepimai ir paskyrimai, yra visiems priverstini".

Tas negudrusis ir juoko sukėlęs skelbimėlis pasirodė tada, kada dar Vilniaus gatvėse pilnoj savo galioj vaikštinėjo vokiečių okupacijos dalinių ginkluoti patruliai... Į to skelbimėlio turinį niekas nekreipė rimto dėmesio be šypsenos, bet už to skelbimėlio dalykai dėjosi labai rimti.

Komunistai, sudariusieji daugumą Vilniaus darbininkų tarybos prezidijume nešaukė daugiau posėdžių, o taip pat nekvietė nė darbininkų tarybos narių susirinkti. Jie buvo pamiršti. Darbininkų taryba daugiau jiems nebuvo reikalinga! Jie suktu būdu išgavo iš jos tą negudriai surašytą skelbimą-rezoliuciją ir tuo pasitenkino. Tvarkai palaikyti lemiančioji jėga buvo ne darbininkija, bet raudonoji armija — likučiai buvusios caro kariuomenės. Iš Vilniaus darbininkų tarybos suktai gautu skelbimu-rezoliucija iki šiol džiaugiasi Tarybų Lietuvos komunistai ir mėgina iš čia išvesti valdžios, t. y. dabartinės Lietuvos okupacijos, tęstinumą. Tas kalbos taisyklių nežinąs negudrus skelbimas-rezoliucija komunistams dabar virto istoriniu dokumentu.

O Vilniaus darbininkų taryba tada todėl nebuvo šaukiama, kad bijotasi, jog ta taip vadinamoji komunistams pritariančioji frakcija gali kartais atsimesti. Tada komunistai liktų nepavydėtinoj padėty — Eidukevičius ir dar kai kas. Eidukevičius, kuris vos prieš porą mėnesių įkibo į Vinco Kapsuko švarko skvernius iš kurio kišenių jau byrėjo pinigėliai. Pinigėlio tikrą vertę Eidukevičius jau iš seno gerai pažino. Kaip nūnai, taip ir seniau komunistams viskas buvo netikra, nepatikima, tik naganas įtikinantis argumentas.

Gruodžio 31 d. besitraukiančius iš Vilniaus vokiečių kariuomenės dalinius jau palydėjo lenkų legionieriai ir kai kas iš taip vadinamų gelžkeliečių. Ne visi, kiti buvo palikti ateičiai, užmaskuotais, komunistams pritariančiais. Berods, kaip menamieji gelžkeliečiai atėjo į Vilniaus tarybos posėdį, tai visoj Vilniaus miesto rūmų salėj (dabar Filharmonijoj) padvokė "samagonu". Mat, prieš Vilniaus darbininkų tarybos posėdį, tą pačią dieną komunistai surūšė gelžkeliečių susirinkimą ir ta proga gerai juos pavaišino.

SPORTO PASAULIS

Redaguoja:
REDAKCINIS KOLEKTYVAS

Rankraščius siųsti: SPORTO PASAULIS
2536 W. 64th Street, Chicago, Ill. arba 2325 So. 11th St., Milwaukee, Wis.

Atsak. Redaktorius
BR. KETURAKIS

VYT. GRYBAUSKAS

Vengrų futbolininkų drama

(Tęsinys)

Po sėkmingos pergalės Milane vengrų futbolininkų Odisėja su nežinomu rytojumi tęsiasi toliau. Gruodžio 11 d. Romos aerodrome juos pasitinka vaišingi italai. Po sunkios dienos, ypač futbolininkams, su įvairiais oficialiais priėmimais, miesto bei senosios Romos lankytinų ir muziejų apžiūrėjimais, jie pagaliau atsiduria viešbutyje pelnytam poilsiui. Dalis žaidžia su savo vaikučiais, svarsto ateitį su žmonomis; jų veidai išduoda džiaugsmą, pasitikėjimą. Kiti tačiau užsidarę savo kambariuose arba sėdi tylūs, akis įbedę tolumon, galvodami apie nežinomą savųjų šeimų likimą...

Su rytojaus diena vėl naujos žinios. Kiek malonesnės. Budapeštas galų gale įsitikina, kad Europos futbolo taurės rungtynių tarp Bilbao ir Honved pravesti negalės, ir duoda savo sutikimą Briuseliui gruodžio 20 d. O gal tik nuolaida dar neapsisprendusiems Honved žaidėjams? Jų negrįžimas Vengrijos futbolui juk būtų mirtina žaizda. Kiekvienu atveju ši nuolaida jau mažiausiai laiduoja Honved komandai oficialiai užbaigti gastroles Europoj su rungtynėmis Romoje, Palermoje, Briuselyje ir Bolonijoje. Tai gan puikus laikotarpis, kuriame dar daug kas gali pasikeisti, neįskaitant galimybių neskubotai apsvarstyti įvairiausius pasiūlymus. O tų pasiūlymų skaičius nemažas, tiek pavieniams žaidėjams, tiek visai komandai. Jau minėjome Meksikos fantastišką paslaugą, praktiškai beveik neįgyvendinamą. Prancūzai, solidaruodami vengrams, taip pat pasiryžę suorganizuoti vienokio ar kitokio pobūdžio žaidynes, kuriose abi vengrų komandos (MTK žaidžianti Anglijoje) galėtų dalyvauti. Žinoma, su Europos futbolo federacijos sutikimu. Tačiau konkretus pakvietimas ateina iš Pietų Amerikos. Jį apsvarsčiusi Honved k-da principiniai priima. Pagal pasiūlymą, sausio pradžioje Honved turi išplaukti Brazilijos link. Čia, o taip pat ir Urugvajuj, Argentinoj, Čilėj, Paragvajuj ir net Bolivijoj, jų lauktų eilė rungtynių, kas, žinoma, užtruks mažiausiai keletą mėnesių. Šiuose kraštuose, kur futbolas yra tautinis sportas, kur azartiški žiūrovai geresnius žaidėjus dievina, vengrams, kurių klasė neabejotinai pasaulinio lygmens, tikriausiai atsivers eilė naujų galimybių. To skatinami Honved žaidėjai užtat taip greit ir priėmė šį pasiūlymą, net neatsižvelgdami į Europos taurės rungtynes. Čia po galimos pergalės prieš Ispanijos Bilbao jų lauktų kvartfinalio rungtynės prieš Manchester United, įveikusį Vokietijos meisterį. Šios rungtynės turėtų įvykti vasario mėn. Bet kas Europos futbolo taurė prieš ateities galimybes? Kita žinia, kuri Honved dar Romoje pasiekia, iš to vengrų futbolo vadovybės nuolaidumo. Pats sporto ministeris Sebes išvyko iš Budapešto ir gal dar Romoj, bet tikriausiai Palermoje, pasivys Honved k-dą. Jo tikslas — pasikalbėti su kiekvienu asmeniškai, kad kuo didesnis skaičius grįžtų atgal. Tačiau, atrodo, kad klausytojų jis turės nedaug. Paskutinėmis žiniomis ir Boesik šeima jau Austrijoje, taip kad susivienijusių šeimų skaičius jau prašoka 10. Jų tarpe visos žvaigždės su Puskas, Bocsik, Czibor, Kocsis, Grosics ir keletas kitų. Šiems visiems ne vienas ispanų, italų ar pietų amerikiečių klubų už parašą duotų ne vieną milijoną lyrų ar pezetų, taip kad jų ateitis daugiau ar mažiau užtikrinta būtų. Aišku, kad ir Sebes patarimų jie nelabai klausys. Lieka 7 iš 21, kurių dalis neturi jokių žinių apie savo šeimų likimą, o dalies, deja, šeimos yra laikomos ypatingoj apsaugoj, kaip garantijos vyrų grįžimui. Šiems, žinoma, Sebes apsilankymas yra itin svarbus ir pilnas vilčių.

Pridedant nemažesnę dalį MTK komandos žaidėjų, kuriuos Sebes pasiryžęs taip pat aplankyt, ir tuos 46, pasirinkusius laisvę po olimpiados Melbourne, galima įsivaizduoti kokioj tragiškoj padėty yra atsidūręs Vengrijos sportas, iki šiol taip aukštai stovėjęs. Prabėgs dar daug ilgų ir sunkių metų, kol jis, kartu su didvyriška vengrų tauta, vėl užims savo senąsias pozicijas.

(Pabaiga)

ĮVAIRIOS SPORTO ŽINIOS

Vokietijos I Lygos p-bėse po 16-kos sužaistų rungtynių eina šios pirmaujančios k-dos:

Šiaurės:			
Holstein Kiel	28:23	22:10	tšk.
HSV	40:16	20:10	tšk.
Vakarų:			
Duisburg SV	25:17	25: 7	
Bor. Dortmund	42:18	23: 9	
Pietų:			
Kickers Offenbach	54:17	26:6	
IFC Nuernberg	36:17	26:6	
Pietvakarių:			
IFC Kaiserslautern	80:19	27: 5	
VFR Frankenthal	38:22	22:10	

Neseniai Fr. Walter vienuolikė (Kaiserslautern) smarkia ataka (10:1) nukirto savo lygos paskutiniaja slenkančią SpVr Saarbruecken.

* * *

Švedija ir Prancūzija sausio 18-20 d. Paryžiuje susitiks halės teniso p-bių baigmėje švedų karaliaus taurei laimėt. Pasekme 4:1 švedai Stockholme laimėjo pusbaigmę prieš belgus.

* * *

1956 m. lengvosios atletikos paskutinieji duomenys yra pasiekti pasaulio rekordisto Dave Sime, kuris New Orleans mst., vadinamose Sugar Bowl varžybose 100 mtr. praskuto per 10,2 sek.

* * *

Rapid Wien, savo viešnagės metu, Argentinoje skaudžiai nukirsta Racing Buenos Aires k-dos 4:1.

* * *

Austria Wien 1:2 pralaimi Ispanijos meisteriui.

* * *

1957 m. FiFos jaunių futbolo turnyras numatomas pravesti Ispanijoje. Tikimasi 24 tautų dalyvavimo.

* * *

Sportinė pasaulio spauda tikisi, kad FiFa atsižvelgdama į vengrų futbolininkų dramą sušvelnins nuostatą 1 metų laikotarpio į trumpesnį, kad likusieji laisvajame pasaulyje veikiau galėtų įsijungti į rungtynių lauką kitų tautų k-dose.

* * *

Vengrų k-dai Honved FiFa uždraudė išvyką į Pietų Ameriką. Tas sprendimas pranešta ir kitiems FiFos nariams. Paskutinėmis žiniomis Honved teamas yra netoli San Remo (Rivieros srity) ir vis dėlto kelionę nusprendęs pradėti. Išvyka buvo numatyta sausio 10 dieną. K-dos vadovas Emil Oesterreicher pareiškė: "Mes apleidome Vengriją su leidimu, kurio terminas baigiasi kovo 31 d. Tuo pagrindu ir numatytas mūsų gastrolių planas ir nutarimai naujų Vengrijos futbolo pareigūnų mums galvos nekvaršina".

Ar Pietų Amerikos sp. vienetai, kurie irgi FiFos nariai, paklausys FiFos ar vengrų futbolininkų, sužinosime pastarųjų dienų eigoje.

* * *

Bischofshofene (Vokietijoj) su pasisekimu praėjo austrų-vokiečių pašliūžų šuolininkų susitikimas, kuriame dalyvavo keletas suomių ir rusų.

Suomis Kirjonen (86 ir 94 mtr.) laimi I v. ir pylimo naują nuotolio rekordą. II ir III v. gavo rusai Kamenskij ir Šamov (84,5+90,5 ir 86+89,5 m.) Vokietis Thoma liko IV-ju.

* * *

Netekusiam regėjimo buvusiam švedų rinkt. vartininkui Sigge Lindberg, švedų ir danų futbolininkai surengė pagalbos fondą, kurio dėka vartininkas ir žmona gaus apie 600 kronų mėn. pašalpos ligi gyvos galvos.

* * *

Alain Mimoun, prancūzų tautai atnešęs aukso medalį Marathono bėgime, su šia pergale pasitraukė iš aktyviųjų tarpo. Vienas prancūzų laikraštis rūpinasi surinkti gerą auką (jau per $10,000 yra), kad tuo atžymėtų jo kūrimąsi ateičiai, bet IOC gali kartais įsiterpti ir kliūtų pačiai Prancūzijai.

Ar Jūs esate toks LINKSMAS? Jei ne, tai pradėkite TAUPYTI ŠIANDIEN!

Mutual FEDERAL Savings and Loan Association

Chartered and Supervised by the U.S. Government

2202 W. Cermak Road
Chicago 8, ILL.

VIrginia 7-7747

INSURED SAVINGS — Federal Savings and Loan Insurance Corporation — SAVINGS INSURED $10,000

Aukštesnius dividendus mokėsime nuo 1957 m. sausio mėn. 1 dienos.

Partrauksime Jūsų pinigus iš kitur, jei atnešite savo banko knygutę.

Pinigams padėti nereikia važinėti. Juos galite pasiųsti paštu. Mes apmokėsime pašto išlaidas.

JOHN J. KAZANAUSKAS,
Prezidentas

ĮSTAIGOS VALANDOS: Kasdien nuo 9-tos ryto iki 5 val. vakaro. Ketvirtadieniais nuo 9-tos ryto iki 8 val. vakaro. Šeštadieniais nuo 9-tos val. ryto iki 1 valandos po pietų. Trečiadieniais visai neatidaroma

Automobilistai sumetė į parkometrus $2.5 mil.

Pereitais metais iš Čikagos 28,909 parkometrų dėžučių buvo surinkta $2,412,835. Tokią sumą automobilistai sumetė po 5 ir po 1 centus, statant automobilius gatvėse.

Užpereitais metais mieste buvo parkometrų 297 daugiau, bet pinigų surinko $279,916 mažiau. (v)

Chicagos Lietuvių Klubų ir Draugijų 1957 m. Valdybos:

ŽEMAIČIŲ KULTŪROS KLUBO VALDYBA 1957 METAMS: Steponas Narkis pirm., 4353 So. Talman Ave., telef.: VI 7-1279; Juozas Baličias vicepirm., 4047 S. Maplewood Ave., VI 7-4094; Nellie Wilcop nut. rašt. 4443 So. Rockwell St., tel. YArds 7-4472; Paul J. Petraitis, fin. rašt. 812 W. 33rd St., tel. CA 5-9191; B. Žemgulis, iždin., 2535 W. 42nd Street, telef.: VI 7-2879; Connie Budrick, kontr. rašt., 3035 W. 53rd Pl., WA 5-8640; Kastancija Juška, maršalka, 4443 So. Rockwell Street; Steponas Narkis koresp. Susirinkimai įvyksta kiekvieno mėnesio 3-čią trečiadienį 7:30 val. vak. Hollywood Inn svetainėje, 2417 W. 43rd Street Chicago, Ill.

LIET. BRIGHTON PARKO MOTERŲ KLUBO VALDYBA 1957 METAMS: Pirm. Adela Burba, 5847 So. Blackstone Ave., DO 3-5165; Vicepirm. Julia Sačauskas, 7222 S. Richmond Street, tel.: HE 4-7174; nut. rašt. Nellie Wilcop, 4443 So. Rockwell St., YA 7-4472; fin. rašt. Bernice Žemgulis, 2535 W. 42nd St., VI 7-2879; iždi. Adela Sankus, 2609 W 43rd St., LA 3-6085; kontr. raštin. Connie Budrick, 3035 W. 53rd Pl.; marš. K. Juška, 4443 S. Rockwell St. Susirinkimai įvyksta kiekvieno mėnesio pirmą ketvirtadienį, 7:30 val. vak. P. Vengeliausko svet., 4500 So. Talman Ave., Chicago, Ill.

ERŽVILKO DRAUGIŠKO KLUBO VALDYBA 1957 METAMS: Pirmininkė Adela Burba, 5847 S. Blackstone Ave., DO 3-5165; vicepirm. Florian Walentyn, 4652 So. Western Ave., YA 7-8527; nut. rašt. Nellie Wilcop, 4443 So. Rockwell St., YA 7-4472; fin. rašt. Bernice Žemgulis, 2535 W. 42nd St., VI 7-2879; iždi. Helen Vengeliauskas, 4500 So. Talman Ave., tel. VI 7-8465; maršalka Frank Wišmont, 4500 So. Talman Ave. Susirinkimai įvyksta kiekvieno mėnesio pirmą trečiadienį, 7:30 val vakare, P. Vengeliausko svetainėje, 4500 So. Talman Ave., Chicago, Ill.

UTENOS APSKRITIES DRAUGIŠKO KLUBO VALDYBA 1957 METAMS: Pirm. John Sherman, 6348 S. Albany Ave., tel.: PR 6-1552; vicepirm. Connie Budrick, 3035 W. 53rd Pl., WA 5-8640; nutarimų rašt. Nellie Wilcop, 4443 So. Rockwell Street tel. YArds 7-4472; fin. rašt. Bernice Žemgulis, 2535 W. 42nd St., telef. VI 7-2879; iždin. Joseph Jusevičius, 5555 So. Menard Ave., LU 5-6479; kontr. rašt. Vincas Juška, 1114 W. 63th St.; koresp. J. Jusevičius, 5555 S. Menard; marš. S. Vi-šila, 4721 S Rockwell St. Susirinkimai įvyksta kiekvieno mėnesio antrą antradienį 7:30 val. vakare P. Vengeliausko svet., 4500 S. Talman Ave., Chicago

SUSIVIENIJIMO LIETUVIŲ NAMŲ SAVININKŲ BRIDGEPORTE VALDYBA 1957 METAMS: Petras Juozapavičius pirm., 3210 S. Lowe Ave; Rose Maziliauskas vicepirm., 3405 South Lituanica Ave.; A. Kaulakis nut. rašt., 3247 So. Emerald Ave., tel.: CA 5-3016; Thomas S. Janulis fin. rašt., 3430 So Morgan St., tel.: VI 7-5775; Kastas Stula iždin., 3241 So. Parnell Ave.; J. Daraška iždo globėjas; Alex Puplauskas marš. Susirinkimai įvyksta kas antrą antradienio vakarą kiekvieno mėnesio 7:30 val., Chicagos Lietuvių Auditorijoje, 3133 So. Halsted Street. Visi namų savininkai kviečiami priklausyti prie šios organizacijos.

SLA 36-tos KUOPOS VALDYBA 1957 METAMS: Antanas Zalatoris pirm., 8939 So. Bell Ave., BE 8-1385; Petras Juozapavičius vicepirm., 3210 S. Lowe Ave.; A. Kaulakis, fin. rašt., 3247 So. Emerald Ave., CA 5-3016; M. Vaidyla nut. rašt., 840 W. 33rd St., YA 7-4789; J. Baichunas izd. 7155 So. Sacramento Ave., tel. GR 6-5078; A. Bradchulis kont. rašt., V. Jankauskas maršalka, Dr. J. P. Poška daktaras kvotėjas, 3133 So. Halsted Street. Susirinkimai įvyksta kiekvieną mėnesį pirmą trečiadienį Chicagos Lietuvių Auditorijoj, 3133 So. Halsted St., 7:30 val. vakare.

CHICAGOS NAŠLIŲ, NAŠLAIČIŲ IR PAVIENIŲ KLUBO VALDYBA 1957 METAMS: Pirm. Juozas Balčas, 4047 So. Maplewood Ave., tel. VI 7-4094; pirm. pagelb. Mary Neberieza, 5724 So. Richmond St.; nut. rašt. Petras Paužolis, 3400 So. Lowe Ave., tel VI 7-6236; fin. rašt. Juozas Jusevičius, 5555 So. Menard Ave., telef.: LU 5-6494; kontr. rašt. Modestas Paulaitis, 7132 So. Fairfield; kasierius M. Petrauskas, 1810 S. Springfield Ave., tel.: CR 7-2455; tvarkdarys J. Grigonis. Susirinkimai vyksta kiekvieno mėn. antrą penktadienį, 4500 So. Talman Ave.

TEISYBĖS MYLĖTOJŲ DRAUGYSTĖS VALDYBA 1957 METAMS: Wm. Kriščiunas pirm., 3238 W. 110th St., telef.: CE 3-5635; Petras Kenutis vicepirm.; A. Kaulakis nut. rašt., 3247 So. Emerald Ave., telef. CA 5-3016; Felix Kasper fin. rašt., 3534 So. Lowe Ave.; Frank Bakutis, iždi. ir ligonių prižiūrėtojas, 7301 So. Whipple St., PR 6-0575; Petras Juozapavičius kontr. rašt.; A. Jaunis iždo globėjas; J. Stumbris maršalka; Dr. J. P. Poška daktaras kvotėjas, 6606 S. Washtenaw Ave., HE 4-2374. Susirinkimai įvyksta kas antrą sekmadienį kožna mėnesį Chicagos Lietuvių Auditorijoje, 3133 S. Halsted St., 1 val. po pietų. Naujais priimami vyrai ir moterys nuo 18 iki 50 metų amžiaus.

ŽIEMOS VAKARAIS KNYGA YRA GERIAUSIAS ŽMONIŲ BIČIULIS

APYSAKOS IR ROMANAI

Lietuvių autoriai:

P. Abelkis — Žemaičių Krikštas. Istorinis romanas. 422 psl. $3.50
P. Abelkis — Atlaidų Pavėsy. Istorinis romanas. 468 psl. $4.00
Vytautas Alantas — Pragaro povaistės. Romanas. 434 psl., gražiai rišta. $3.50
Pulgis Andriušis. Tipelis. Humoristinis romanas. 240 pusl. $3.00
Pulgis Andriušis. Anoj pusėj ežero. Lyrinės apysakos. 102 psl. $1.50
Aloyzas Baronas — Sodas už Horizonto. Romanas. 254 psl. $2.50
Aloyzas Baronas. Debesys plaukia pažemiu. Romanas. 224 psl. $2.50
Birutė Pukevičiūtė—Aštuoni Lapai. Premijuotas romanas. 390 p. $3.75
St. Būdavo "Uždraustas stebūklas". Romanas. 246 psl. $2.00
Bronius Daubaras, MĖLYNA SUKNELĖ, Apysaka. 154 p. $1.50
L. Dovydėnas—Tūkstantis ir Viena Vasara. Romanas, I dalis. 218 p. $3.00
L. Dovydėnas — Naktys Karališkiuose. Apysaka jaunimui. 168 p. $2.00
L. Dovydėnas—Broliai Domeikos. 60 psl. Premijuotas romanas $2.50
Liudas Dovydėnas — Per Klausučių Ūlytėlę. Apysaka. 176 psl. $2.25
Jurgis Gliauda. Nėnia ant Smėlio. Chicago, 1952 m., 221 psl. $2.00
Jurgis Jankus — Paklydę Paukščiai. Romanas. I dalis. 172 p. $2.25
Jurgis Jankus — Paklydę Paukščiai. Romanas. II dalis. 225 psl. 2.50
P. Jurkus "Pavasaris prie Varduvos". Pasakojimas. 175 psl. $2.50
Marius Katiliškis — Užuovėja. Apysakų romanas. 362 psl. $3.50
P. Kesiūnas — Tarp žalsvų palaimių. Romanas. 292 psl. $3.00
Juozas Kralikauskas, URVINIAI ŽMONĖS. Romanas. 266 p. $2.75
A. Landsbergio "Kelionė". Premijuotas romanas, 259 psl. $2.50
Lazdynų Pelėda — Motulė Pavėjinga. Iliustruota. 48 psl. $0.60
H. Lukaševičius. Likimo žaismas. Romanas. 231 psl. $2.50
Jonas Marcinkevičius — Kražių Skerdynės. Istorinis romanas. Lietuvoje premijuota knyga. I dalis. 424 puslapių $3.00
Jonas Marcinkevičius — Kražių Skerdynės. Istorinis romanas. II dalis. 420 psl. $3.00
Alg. Margeris. Čikagos Šešėliai. Žiaurios tikrovės vaizdai, 1952 m. 116 puslapių $3.00
Alg. Margeris — Šliuptarnia, Amerikos lietuvių tautinio ir kultūrinio atgimimo laikų istorinis romanas. 652 psl., iršta $3.00
Alg. Margeris — Širdies Rumai Romanas. 450 psl. $4.00
Algirdas Margeris—Saulės Rustybė. Romanas. 312 psl. $3.00
Nelė Mazalaitė SAULĖS TAKAS Romanas. 418 p. $3.75
Vladas Ramojus—Lenktynės su Šetonu. Karo nuotykiai. 292 psl. $2.00
Adomas Mickevičius — Konradas Valenrodas. Istorinė apysaka. 98 psl. $1.50
V. Mykolaitis-Putinas — Altorių Šešėly. Romanas. Trys dalys vienoje knygoje. 628 psl. $6.00
P. Orintaitė — Paslėpta Žaizda. Jaunamartės takas. Romanas. 180 psl. $2.00
Marija Radzevičiūtė ŽEMELĖ ŠVENTOJI. Apysaka iš lietuvių knygnešių kovų. 182 psl. $2.00
Šatrijos Ragana — Sename dvare. Apysaka. III leidimas. 176 psl. $2.00
Alė Rūta — Trumpa Diena. Premijuotas romanas. 434 psl. $4.00
Ale Rūta — Duktė. Apysaka. 250 psl. $2.40
Balys Sruoga, KAS BUS KAS NEBUS, BET ŽEMAITIS NEPRAŽUS. Jauno vaikino nuotykiai Napoleono laikais Lietuvoje. 206 p. $2.50
R. Spalis — Gatvės berniuko nuotykiai. Apysaka jaunimui ir senimui. 508 psl., gražiai iršta. $5.00
R. Spalis ANT RIBOS. "Gatvės berniuko nuotykių" tęsinys. 432 p. $5.00
I. Simonaitytė — Aukštųjų Šimonių Likimas. 438 psl premijuotas romanas $3.50
Ignas Šeinius — Raudonasis tvanas. 328 psl. $3.50
Ignas Šeinius— Kuprelis. 162 psl. Gražiai iršta $2.00
Juozas Švaistas — Petras Širvokas. Lietuvių pasakų motyvais, 228 psl. $2.75
Juozas Švaistas KNYGNEŠIŲ PĖDSAKAIS. Romanas. 295 psl. $3.00
P. Tulpė. Kalnų dvasia. Freiburgas, 1946 m. 206 psl. $1.50
P. Tulpė. Tilto sargas. P. Abelkio leidykla, 151 psl. $1.50
Andrius Valuckas — Nemuno Sūnūs. Romanas, I dalis. 280 psl. $3.00
L. Zeikaus "Laiptai į Tolumas". Romanas, 241 psl. $2.50

VERSTINIAI VEIKALAI

F. M. Dostojevskis. Nusikaltimas ir bausmė. I dalis. Romanas. 301 psl. $3.00
F. M. Dostojevskio "Nusikaltimas ir bausmė", II dalis. 258 psl. $2.50
F. M. Dostojevskio "Nusikaltimas ir bausmė", III dalis. 300 psl. $3.00
M. Dostojevskis Pažemintieji ir Nuskriaustieji. Romanas. Išleido Nemunas. 266 psl. $2.50
Thor Heyerdahl. KON TIKI. Nuotykiai Ramiajame vandenyne. 414 p. Kaina $3.75
N. Gogol "Mirusios sielos". M. Mišinio vertimas. 290 psl. $3.25
Mirko Jalušič—Cezaris I dalis. Istorinis romanas $2.00
Mirko Jalušič—Cezaris, II dalis $2.00
Mirko Jalušič—Cezaris, III dalis $2.00
Paer Lagerkvist. Barabas, (1951 metais Nobelio premiją laimėjusi knyga), 212 psl. Kaina $2.25
Francois Mauriac, 1952 m. Nobelio premijos laureatas. Gimdytoja. Romanas. 134 psl. $1.75
Francois Mauriac, Gyvačių lizdas. Romanas. 282 psl. $2.00
Axel Munthe—San Michele knyga, I dalis, 328 pusl. Parduodami tik kartu su II ja dalimi $2.5
Prosper Mėrimėe. Kolomba. Romanas. 222 psl. $2.25
Axel Munthe—San Michele knyga II dalis, 312 pusl. Parduodami ir atskirai $2.5
Guy De Maupassant Moters dalis Romanas 268 psl. $2.60
W. S. Reymont. Kaimiečiai, I dalis. Romanas 352 psl. $3.00
W. S. Reymont, Kaimiečiai, II dalis Romanas. 384 psl. $3.00
W. S. Reymont. Kaimiečiai, III dalis. Romanas. 472 psl. $3.50
W. S. Reymont. Kaimiečiai, IV dalis. Romanas. 392 psl. $3.50
Roman Rolland — Petras ir Liucija, 112 psl. romanas. Autorius yra Nobelio premijos laureatas. $1.20
L. Tolstojaus "Anna Karenina" I ir II dalis. Romanas. 437 psl. $4.00

NOVELĖS

K. Barėnas. Giedra visad grįžta. Novelės. 215 psl., iršta $3.00
J. Gliauda Gęstanti saulė. Metmenys. 218 psl. $2.00
Česlovas Grincevičius — Vidurnakčio vargonai. Neįtikėtinos istorijos. 154 psl. $1.50
Juozas Grusas. Pabučiavimas. Novelės. 156 psl. $1.50
Gabija. Literatūros almanakas. 550 pusl. $6.50
J. Jasmin. A Kiss in the Dark. Short stories (vertimas iš lietuvių kalbos). 150 psl. $1.00. Iršta $2.00
Landsbergis-Mekas — Lėtas. Antroji proza Gabija, 1951 m. $1.25
Andrius Norimas—Naujas Veidas. Novelės. 274 psl. $2.50
R. Spalis — Didžiosios atgailos. Novelės. 354 psl. $3.50
Antanas Škema — Šventoji Inga. Novelės. 226 psl. $2.50
J. Švaistas. Eldorado. Apysakaitės ir vaizdeliai. 150 psl., iršta ... $1.80
A. Vaičaitis. Kur Bakužė sapnuota $2.00
Žemaitės raštai. Karės metu. Lietuvos Šelpimo Fondo leidinys, So. Boston, Mass. "Keleivio" spauda, 1917 m., 126 psl. $1.00
Povilas Gaučys — Pietų kryžiaus padangėje. Pietų Amerikos žymesniųjų rašytojų novelių rinkinys. 480 psl. $4.50
Maupassant — Karoliai. 228 psl. $2.50
L. Pirandello. Pirmoji naktis. Novelės. 124 psl. $1.50

KULTŪRINIAI VEIKALAI

Dr. J. Balys. Lietuvių Tautosakos skaitymai, I-ji dalis. Išleido "Patria" $3.00
Jonas Balys. Tautosakos Lobynas, I-II dalis $3.00
J. Baltrušaitis. Lithuanian Folk Art. 248 psl., 80 iliustracijų, didelio formato $2.00
Simanas Daukantas, BŪDAS SENOVĖS LIETUVIŲ KALNĖNŲ IR ŽEMAIČIŲ. Romantiška Lietuvos istorija. 360 psl. $4.00
Dr. P. Jonikas. Lietuvių kalbos istorija. Gražiai iršta į kietus viršelius. 256 didesnio formato psl. $3.00
Dr. P. Jonikas, Gimtojo žodžio baruose. Bendrinės kalbos patarimai ir paaiškinimai. Chicago, 1952 m. $1.50
C. Jurgėlos "History of the Lithuanian Nation". 544 psl. Kiet. apd. $5.00
Lietuvių Kalbos Vadovas. Tartis, rašyba, kirčiavimas, kalbos dalykai, žodynas. 1950 m. $4.50
Lietuvių Archyvas. Boševizmo metai. 438 psl. $3.00
Dr. J. Remeika — Lietuvos Pajūrio Padavimai. 112 psl. $2.00
A. Maceina. Jobo drama. Žmogiškosios buities apmąstymas. 240 psl. $1.80
T. J. Vizgirda. Vilnius The Capital of Lithuania. 190 psl., iliustruota, didelio formato $2.00
D. P. Chantepie de la Saussaye. Tikėjimų istorija $10.00
Iš kur galėjo kilti vardas Lietuva. Etimologijos tyrimas. 24 psl. .... 25c.
V. Augustinas LITHUANIA. Lietuvos vaizdų albumas, 120 psl. ... $6.00
Ignas Šlapelis JUOZAS PAUTIENIUS. Meno raida. Forma. Pautieniaus kūrybos apibudinimas ir reprodukcijos. 144 psl. $5.00
Teodoras J. Kučinskas LYTIES GARBINIMAS. 144 psl. $1.50
J. Dabrila VAI LEKITE DAINOS. Lietuviškų dainų dainorėlis, 220 psl. Kaina $1.00
V. Stulpino išleistas VYTAUTO DIDŽ. LAIKU LIETUVOS ŽEMĖLAPIS. Spalvotas. Kaina $2.00
Dr. Antanas J. Gussen—DANTYS, jų priežiūra, sveikata ir grožis. Kietais viršeliais $4.00

SCENOS VEIKALAI

Butkų Juzės Raštai. Drama, vaizdeliai, poezija $1.50
Balys Sruoga, MILŽINO PAUNKSME. Trilogija. 174 p. $2.50
Vydūno "Prabočių šešeliai". 1954m. leidinys. 182 psl. $2.50
Gyvieji numirėliai — Trijų veiksmų komedija. $1.00
Vargšas Tadas — Dviejų vaizdų komedija. 1952 m. Naujienų leidinys. Kaina $1.00
Audra siedroje Trijų veiksmų komedija $1.00
Ale Rūta NUNEŠK, UPELI, ŽĄSŲ VARGUS. Rimuotas vaidinimas. 64 psl. $1.80

ATSIMINIMAI IR BIOGRAFIJOS

J. Aistis. APIE LAIKĄ IR ŽMONES. Literatūriniai atsiminimai. 250 pusl. Kaina $2.50
Jeronimas Cicėnas. Vilnius tarp audrų. 568 psl. $5.00
Casey Deveikis—The Eager Beaver Regiment. 410 psl., didelio formato, gražiuose viršeliuose. $7.50
A. Garmus. Nemuno pakrantėmis. Atsiminimai iš senos caristinės Lietuvos prie Nemuno $1.25
Dr. K. Grinius. Atsiminimai ir mintys. Daug įdomios medžiagos iš d-ro K. Griniaus gyvenimo dar caristinėje Lietuvoje $2.00
Juozas Grišmanauskas. Tolimieji Kvadratai, New York 1952 m., 192 psl. $2.00
Dan Kuraitis — Atsiminimai. 208 psl. $2.00
Frank Lavinskas ir A. J. Banišauskas — Angliakasių atsiminimai. Trys dalys vienoje knygoje. Viso 528 pusl. $2.00
Kun. V. Rimšelis MIC TĖVAS PIJUS, 150 psl. $2.00
J. Petruitis. Kaip jie mus sušaudė. 221 psl. $1.80
J. Petruitis — Laisvę ginant. Atsiminimai iš kovų su bolševikais ir bermontininkais. 200 psl. $2.00
Mykolas Sleževičius. Gyvenimas ir darbai. A. Rūko redaguota, žinomų visuomenininkų straipsniai. 342 pls., iliustruota, kietais viršeliais $5.00
Dan Kuraitis — Daug Kraštų, Daug Žmonių. Kelionių aprašymai. 240 psl. $2.00

VADOVĖLIAI

A. Rinkūnas—Kregždutė, II dalis. Skaitymai, aplinkos ir tėvynės pažinimas. 184 psl. $2.75
A. Rinkūnas—Kregždutė, III dalis. Tėvynės pažinimas. 230 psl. $3.00
J. Kukanauza. Anglų kalbos gramatika lietuviams. 192 psl. 75c.
V. Daugirdaitė-Sruogienė. Lietuvos istorija. 203 psl., liustr., iršta. $3.00

Atsilankykit arba siuskit money orderį pridėję 10c. knygos persiuntimui.

NAUJIENOS, 1739 S. Halsted St., Chicago 8, Ill.

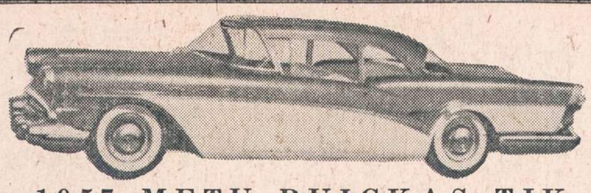

1957 METŲ BUICKAS TIK

$2595.00

DYNAFLOW, RADIO, APŠILDYMAS, BALTOS PADANGOS.

Lietuviškoje Prekyboje

MILDA BUICK, INC.

907 W. 35th St. — Chicago 9, Ill. — LA 3-2022

PRADĖK TAUPYTI ŠIANDIEN,- TURĖSI RYTOJ!

TAIGI PRADĖK TAUPYTI ŠIOJE LIETUVIŠKOJE ĮSTAIGOJE.
Kiekvieno taupytojo indėliai yra apdrausti iki $10,000.00

BRIGHTON SAVINGS and LOAN ASS'N

4071 Archer Ave. Tel.: LAfayette 3-8248
(į vakarus nuo California Avenue)

CHARLES ZEKAS, Secretary

OFISO VALANDOS:
Pirmad., Antrad., Penktad. ir Šeštadienį 9:00 ryto iki 4:30 val. po pietų.
Trečiad. 9:00 ryto iki 12 val. dieną. Ketvirt. 9:30 ryto iki 8:00 val. vak.

2 Boring Bar Operators 2

1st and 2nd shift

Must know all setups

Good starting rate, excellent working conditions. Paid holidays and vacations, hospitalization and life insurance program. 45 hour week, time and half on Saturdays.

Route No. 66, bus stops ½ block from plant.
Employment office open weekdays from 8-4
Saturdays from 8-12

MILWAUKEE CRANE AND SERVICE CO.

3271 E. VAN NORMAN SH 4-1171

CUDAHY, WISCONSIN

A prominent banker tells you:

EVERY MONTH

make one payment to yourself with U. S. Savings Bonds

Erle Cocke, Vice-Chairman of the Board and Chief Executive Officer, Fulton National Bank, Atlanta, Georgia; President American Bankers Association

Today Americans earn more, spend more and live better than ever before in our history. And, to keep that prosperity healthy, I think each one of us should have a sound and balanced savings program.

I recommend that part of that program be regular investment in U. S. Series E Savings Bonds. And here are three good reasons why.

- You're *sure* of your principal in Savings Bonds. Your investment is not subject to fluctuation.
- You're *sure* of your returns. Your Government guarantees both principal and interest to holders of U. S. Savings Bonds. And even after your Bonds mature, they go on earning for 10 additional years.
- You're *sure* of the future when you invest regularly in U. S. Savings Bonds. There's nothing like the feeling of security — that comes from a backlog of savings—including safe, sure U. S. Savings Bonds.

As a patriotic service, banks everywhere in our country sell U. S. Savings Bonds. Stop in regularly where you bank and make a payment on your own future security by buying a U. S. Savings Bond.

PART OF EVERY AMERICAN'S SAVINGS BELONGS IN U. S. SAVINGS BONDS

The U. S. Government does not pay for this advertisement. The Treasury Department thanks, for their patriotic donation, the Advertising Council and

NAUJIENOS
1739 So. Halsted Street Chicago 8, Illinois

VYTAUTAS MEŠKAUSKAS

Dar apie demokratiją

LAISVOJI TRIBŪNA

Democracy is unfinished business, not fulfilment; it is a process of always advancing toward fulfilment.
Raymond Gram Swing.

Sausio 14 d. NAUJIENŲ apžvalgininkas, pacitavęs tris sakinius iš mano VIENYBĖJE tilpusio straipsnio "M. Krupavičius paleidžia katę iš maišo", laužiasi į atviras duris, aiškindamas, kad demokratijos negali būti be laisvų rinkimų. Sakau: laužiasi į atviras duris, nes ir aš pats esu tos nuomonės.

Kalbėdamas apie lietuvių nepasitikėjimą *parlamentarine sistema*, turėjau galvoje iki 1926 m. gruodžio 17 d. Lietuvoje buvusią sistemą, kurioje tauta *renka tik seimą*, o tas išsirinkdavo vykdomąją valdžią ir per ją teismą. Tuo tarpu JAV mes matome, kad tauta renka ne tik seimą — kongresą bei senatą, — bet dar atskirai prezidentą ir iš dalies teismo organus. Čia laikomasi klasiškos demokratijos teorijos, kad visos trys valdžios funkcijos turi būti atskiros ir viena nuo kitos nepriklausomos. Jei Lietuvos konstitucija būtų buvusi sukirpta pagal Amerikos pavyzdį ir pvz. Dr. K. Grinius būtų tautos išrinktas prezidentu ir galėtų skirti savo ministerius, nepaisydamas seimo malonės, galimas daiktas, kad gruodžio 17 d. perversmas nebūtų įvykęs. Tačiau Lietuvoje veikė vadinamoji parlamentarinė sistema ir valstiečiai liaudininkai, *norėdami būtinai sudaryti vyriausybę*, kaip prieš 5 metus NAUJIENOSE pasakojo tas pats Grinius pasikalbėjime su J. Kedainiu, *turėjo prašyti tautinių mažumų malonės, o tos už tai reikalavo išimtinų privilegijų* švietimo srityje (lenkai ir žydai), o Klaipėdos vokiečiai statė "tiesiog akiplėšiškus" reikalavimus. Atseit, demokratijoje susilaukėme tokios paradoksalinės būklės, kad mažumos turėjo geresnę būklę negu dauguma!

Kodėl gi Steigiamasis Seimas pasirinko parlamentarinę sistemą, o ne pvz. amerikinę su didesnį autoritetą turinčia vykdomąja valdžia — administracija. Atsakymas yra, tur būt, toks, kad amerikinė sistema atrodė per daug komplikuota (jei apie ją seimo atstovai išviso turėjo supratimą), o kraštas buvo reikalingas skubių žygių visose srityse. Taip pasielgė ne tik naujai atsikūrusi Lietuva, bet ir beveik visos Vidurio bei Rytų Europos valstybės. Rezultatai visur buvo panašūs — parlamentarinės sistemos niekur neišsilaikė, išskyrus tik Čekoslovakiją. Ir ta išimtis leidžia spėti, kad ir Lietuvoje mes būtumėme turėję ilgiau demokratinę santvarką, jei mūsų vadinami demokratiniai politikai būtų buvę gudresni ir neišprovokavę revoliucijos. O sykį ji įvyko — kelio atgal nebuvo, kaip paradoksaliai, bet vis dėlto teisingai pastebėjo G. K. Chesterton: "You can never have a revolution in order to establish a democracy. You must have a democracy in order to have a revolution".

Malonu girdėti, kad p. Vytautas Meškauskas stoja už laisvus rinkimus — tenka manyti, laisvus *parlamento* rinkimus. To aiškumo nebuvo jo straipsnyje, kurį mes kritikavome.

Jisai sakosi pavartojęs žodžius "parlamentarinė sistema" specifine prasme, kaip valstybės santvarką, kurioje vyrauja visų žmonių renkamas parlamentas; nuo jos skiriasi "prezidentinė sistema", kurioj vykdomąją valdžią sudaro visuotiniu balsavimu išrinktas respublikos prezidentas, kaip JAV-ėse.

Antrąją p. Meškauskas laiko geresne. Ji neabejotinai yra demokratinė. Bet kad ji labiau apsaugoja valstybę nuo perversmų, tai reikia abejoti. Lotynų Amerikoje, pavyzdžiui, visur yra įvesta prezidentinė sistema (pamėgdžiojant Š. Amerikos Jungtines Valstybes), bet perversmai tenai įvyksta, jei ne vienur, tai kitur, beveik kas mėnesis!

Respublikos prezidentą rinkdavo visuotiniu balsavimu ir vokiečiai, bet Weimaro Respubliką sunaikino Hitleris, kurį padarė kancleriu (premjeru) visų žmonių išrinktas Hindenburgas.

Tuo gi tarpu seniausioji Europos kontinente demokratija apseina beveik, galima sakyti, be prezidento. Šveicarijos federalinis parlamentas renka vyriausybės narius, ir vienas iš jų tarpo eina per metus laiko prezidento pareigas, kitas — viceprezidento; metams pasibaigus, viceprezidentas automatiškai užima prezidento vietą. Jokios galios, atskirai nuo vyriausybės, jisai neturi.

Demokratijoje perversmus daro (ir provokuoja) ne demokratijos šalininkai, o jos priešai. G. K. Chestertono frazėje yra maišomi "pučas" su revoliucija.

Apžvalgininkas

—Norintieji užsirašyti ir jau užsirašę į mechaninės braižybos kursus, kviečiami šį šeštadienį, t. y. sausio 19 d., 7 v. v. susirinkti Hollywood Inn (2417 W. 43rd St.) svetainės maž. salėje, kartu atsinešant $20 įstojamajam mokesčiui ir asmeniniams braižybos irankiams apmokėti.

ALIAS Chicagos Skyriaus Mechanikos Sekcija.

Naujausieji leidiniai

NAUJIENOSE galima gauti šias knygas:

1. Prof. Vaclovui Biržiškai atminti, 24 puslapių knygutė, išleista mokslininko laidotuvių proga. Kaina $1.00.
2. Prof. Vaclovo Biržiškos "Senųjų lietuviškų knygų istorija". Kietais viršeliais $2.50, minkštais — $2.00.
3. Teodoro J. Kučinsko "Lyties garbinimas". 144 psl., $1.50.
4. Dan Kuraičio "Daug kraštų daug žmonių", $2.00.

Knygas gausite paštu, jei pasiųsite pinigus tokiu adresu:

NAUJIENOS
1739 S. Halsted St.,
Chicago 8, Illinois

—LINKSMAS subatvakaris įvyks šeštadienį, sausio mėn. 26 d., Lietuvių Auditorijos didžiojoje salėje, 8 val. vakare. Šokiams gros B. Pakšto kapela. Visuomenę gausiai atsilankyti kviečia Čikagos Akademikai Skautai. (Sk. 8)

SUSIRINKIMŲ IR PARENGIMŲ

PRANEŠIMAI

Amerikos Lietuvių Piliečių Pašalpos Klubas laikys savo metinį susirinkimą sekmadienį, sausio 20 d., 1 val. po pietų Hollywood svet., 2417 W. 43rd St. —P. J. Petraitis, rašt.

Teisybės Mylėtojų Draugystės metinis parengimas bus sekmadienį, sausio 20 d., Chicagos Lietuvių Auditorijoje, 3133 So. Halsted St. Visi nariai ir svečiai kviečiami atsilankyti pas Teisybiečius. Programą pildys Alice Stephens ir jos dainininkės.

Kviečia Komitetas ir Valdyba.

Chicagos Našlių ir Pavienių Draugiško klubo parengimas įvyks šeštadienį, sausio 19 d. Vengelausko svet., 4500 So. Talman Ave. Pradžia 7 val. vakare. Šokiams gros Ben Pavio orkestras. Visi klubo nariai ir svečiai prašomi atsilankyti, linksmai laiką praleisti. Įėjimas veltui. —Valdyba.

A. † A.

PETRAS BANAITIS
1347 So. 50th Ave., Cicero

Mirė 1957 m. sausio 16 dieną, 12 val. dieną, sulaukęs 82 metų amžiaus. Gimęs Lietuvoje, Ramygalos parapijoje, Popiškių sodžiuje.

Amerikoje išgyveno 55 metus.

Paliko nuliūdę: sesuo Kotrina Žvibas ir sesers sūnus Juozapas ir Mykolas Žvibai; Lietuvoje liko du broliai: Rapolas ir Antanas Banaičiai; daug kitų giminių, draugų bei pažįstamų.

Priklausė Letuvių Kareivių Draugystei.

Kūnas pašarvotas Alf. Vance koplyčioje, 1424 So. 50th Ave., Cicero, Ill.

Šeštadienį, sausio 19 dieną, 9:30 val. ryto bus lydimas iš koplyčios į Šv. Antano parapijos bažnyčią, o po gedulingų pamaldų bus laidojamas Švento Kazimiero kapinėse.

Visi a. a. Petro Banaičio giminės, draugai bei pažįstamieji nuoširdžiai kviečiami dalyvauti laidotuvėse ir suteikti jam paskutinį patarnavimą ir atsisveikinimą. Nuliūdę lieka:

Sesuo, Broliai, Sesers Vaikai ir Giminės.

Laid. direkt. Alfred Vance. Tel.: OLympic 2-2545.

JENNIE BEVERŠIS
(KOSMINSKAITĖ)
4149 So. Artesian Ave.

Mirė 1957 m. sausio 16 d., 9:10 val. vakare, sulaukusi 42 metų amžiaus.

Gimusi Chicago, Ill.

Paliko nuliūdę: mylimas vyras William, tėvelis Jonas Kosminskas; sesuo Anne Haupt, jos vyras Henry; daug kitų giminių ir pažįstamų.

Kūnas pašarvotas John F. Eudeikio koplyčioje, 4330 So. California Ave.

Šeštadienį, sausio 19 dieną, 9:00 val. ryto bus lydima iš koplyčios į Šv. Kazimiero kapines.

Visi a. a. Jennie Beveršis giminės, draugai bei pažįstamieji nuoširdžiai kviečiami dalyvauti laidotuvėse ir suteikti jai paskutinį patarnavimą ir atsisveikinimą.

Nuliūdę lieka:

Vyras, Tėvelis, Sesuo, Švogeris ir kiti Giminės.

Laidotuvių direkt. John F. Eudeikis. Tel.: LA 3-0440.

A † A

JUOZAPAS KEZIS
6943 So. Washtenaw Ave.

Mirė 1957 m. sausio 17 d., 8 val. ryto, sulaukęs pusės amž. Gimęs Lietuvoje, Kauno apskr., Skrebiškių parapijoje, Papilio kaime.

Amerikoje išgyveno 50 metų.

Paliko nuliūdę: žmona Kostancija (pagal tėvus Apazarytė), duktė Stella Warner, žentas Louis; brolis Kazimieras Kezis, švogerka Elzbieta Apazaris, jos sūnus Petras, jo žmona Bernice ir jų šeima; daug kitų giminių, draugų bei pažįstamų. Lietuvoj liko brolis.

Priklausė Kęstučio Pašalpos Klubui.

Kūnas bus pašarvotas Mažeika ir Evans koplyčioje 4 val. po pietų, 6845 S. Western Ave.

Laidotuvės įvyks pirmadienį, sausio 21 dieną, 11 val. rytą bus lydimas iš koplyčios į St. Adrian's parapijos bažnyčią, o po gedulingų pamaldų bus laidojamas Šv. Kazimiero kapinėse.

Visi a. a. Juozapo Kezis giminės, draugai bei pažįstami nuoširdžiai kviečiami dalyvauti laidotuvėse ir suteikti jam paskutinį patarnavimą ir atsisveikinimą. Nuliūdę lieka:

Žmona, Duktė, Broliai ir kiti Giminės.

6 Metų Mirties Sukaktis

STANLEY BALNIONIS (BALMAN)
2525 N. W. 104th Terrace, Miami, Florida

Mirė 1951 metų sausio mėn. 18 dieną, sulaukęs 66 metų amžiaus. Gimęs Lietuvoje, Panevėžio apskrity, Šeduvos mieste.

Palaidotas Lietuvių Tautinėse Kapinėse.

Paliko nuliūdę: žmona Ona, sūnus Stanley, marti Jean, du anūkai, sesuo Helen Mankevich ir jos šeima; brolis Juozas ir šeima; švogeris Juozas Mankus, uošvienė Bertha Sloger ir jos šeima; daug kitų giminių, draugų ir pažįstamų.

Mes Tavęs, Mūsų Brangiausias, niekuomet neužmiršime. Tu pas mus jau nebesugrįši, bet mes anksčiau ar vėliau pas Tave nueisime. Tebūna Tau lengva ši žemelė.

Nuliūdę lieka:

Žmona, Sūnus, Marti, Anūkai, Sesuo, Brolis, Uošvienė ir Giminės.

URBA Gėlės Mylintiems Vestuvėms Banketams Laidotuvėms Papuošimams.
GĖLININKAS
4180 ARCHER AVENUE
Tel.: LA 3-5800 arba LA 3-5870

GĖLININKAS
(PUTRAMENTAS)
Linksmumo arba liūdėsio valandoje Gražiausios Gėlės ir Vainikai, Antkapių papuošimai ir sezoninės kapams gėlės.
ROY R. PETRO (Putramentas)
5525 So. Harlem Avenue
POrtsmouth 7-9020

GUŽAUSKŲ
BEVERLY HILLS GĖLINYČIA
GĖLĖS VISOMS PROGOMS
2443 W. 63rd STREET
Telefonai: PR 8-0833 ir PR 8-0834

LOVEIKIS Telegramu į Visas Pasaulio Dalis
KVIETKININKAS
Gėlės Vestuvėms, Banketams ir Pagrabams.
3316 So. Halsted St. YArds 7-7308

LIŪDESIO VALANDOJE ŠAUKITE
MAŽEIKA & EVANS
LAIDOTUVIŲ DIREKTORIAI
3 ATSKIROS VĖSINAMOS KOPLYČIOS
6845 S. Western Ave. RE 7-8600-8601
Gyvenantiem kitose miesto dalyse gausim koplyčią arčiau jūsų namų.

A. PETKUS
LAIDOTUVIŲ DIREKTORIUS
6812 So. Western Avenue
1410 South 50th Avenue
CICERO, ILLINOIS
TELEFONAI:
GRovehill 6-2345-6 ★ TOwnhall 3-2109
KOPLYČIOS VISOSE MIESTO DALYSE

John F. Eudeikis
LAIDOTUVIŲ DIREKTORIUS
Seniausia ir Didžiausia Laidojimo Įstaiga
AMBULANCE DIENĄ IR NAKTĮ
4605-07 So. Hermitage Avenue
Tel.: YArds 7-1741—1742 ir LAfayette 3-9851
★
4330-34 So. California Avenue
Telefonas: LAfayette 3-0440
Mūsų radio programos šeštadieniais 9:15 ryto iš WGES, 1390 kil.
MODERNIŠKOS AIR-CONDITIONED KOPLYČIOS

NARIAI Chicagos Lietuvių Laidotuvių Direktorių Asociacijos
AMBULANCE PATARNAVIMAS DIENĄ IR NAKTĮ.
★
TURIME KOPLYČIAS VISOSE MIESTO DALYSE.

ALFRED VANCE
1424 So. 50th Ave., Cicero
Phones: OLympic 2-2545 — TOwnhall 3-9687

P. J. RIDIKAS
3354 S. HALSTED STREET Phone: YArds 7-1911

LEONARD BUKAUSKAS
10821 S. MICHIGAN AVE. Phone: COmmodore 4-2228

VASAITIS - BUTKUS
1446 S. 50th AVE., Cicero, Ill. Phone: OLympic 2-1003

ANTANAS M. PHILLIPS
3307 S. LITUANICA AVENUE Phone: YArds 7-3401

ZIGMUND (ZUDYK) ZUDYCKI
1646 W. 46th STREET Phone: YArds 7-0781

STEPONAS C. LACKAWICZ
2424 WEST 69th STREET REpublic 7-1213
2314 WEST 23rd PLACE VIrginia 7-6672

PETRAS P. GURSKIS
659 WEST 18th STREET Phone: SEeley 3-5711

PETRAS BIELIŪNAS
4348 S. CALIFORNIA AVE. Phone: LAfayette 3-3572

GEORGE F. RUDMIN
3319 S. LITUANICA AVE. Tel.: YArds 7-1138-1139

Hamilton, Ont.

Išvyko Šturmaitytė-Bildušienė

Pastaruoju laiku Hamiltone bebuvo tik viena solistė-dainininkė p-lė Laima Šturmaitytė, kuri pr. m. gruodžio 29 d. ištekėjo už čikagiečio p. L. Bildušo ir ten persikelia gyventi. Ponia Bildušienė turi gerą, nors ne perdaug didelio diapozono mezzo-sopraną, gerai jį valdo; balsas gražaus tembro. Ji dažnai per parengimus atlikdavo solo ir duetų partijas, pagiedodavo solo bažnyčioje.

Ta Čikaga yra laiminga bent tuo, kad ten vis plaukia meno jėgos. Juk Čikagoje daugiausia gyvena muzikų, dainininkų, šiaip meno aktorių ir t. t. Dabar Hamiltonas liko be vienos solistės. Tiesa, dar turime muz. studentę p-lę L. Šukytę, kuri yra daug žadanti; bet kol kas vis tik ji tebėra studentė! Kur trumpa, ten ir trūksta — sako žmonių patarlė. Taip yra Hamiltone su muzikais. Hamiltonas šiuo metu neturi nė vieno gero choro, nes bažnytinis yra labai menkas, nėra gero dirigento. Muz. V. Untulis buvo suorganizavęs kolonijos chorą "Rūta", bet jam pačiam išvykus Čikagon, choras tuojau iširo. Labai gaila, kad jo niekas nebeatnaujina. Ateities perspektyvos liūdnos...

— Adelei ir Zigmui Gedminams gimė antra dukrelė Elena-Elžbieta, kurios krikšto tėvais buvo Marija ir Stasys Jokūbaičiai iš Toronto.

Naujagimė pakrikštyta sausio 12 d. Krikštynose dalyvavo apie 20 svečių, jų tarpe parapijos klebonas kunigas Dr. J. Tadarauskas.

— Š. m. sausio 20 d. suėjo lygiai 5 metai kaip Hamiltone buvo įsteigtas pirmas lietuvių orkestras "Aidas", kurį suorganizavo gabus muzikas-veikėjas p. Stasys Jokūbaitis. Orkestras turėjo didelį pasisekimą vietos ir apylinkių lietuvių kolonijose.

Pomui St. Jokūbaičiui persikėlus gyventi Torontan, kurį laiką orkestras buvo visai išsiręs ir nustojęs veikti. Kiek vėliau jį aptvarkė muz. Vyt. Babeckas, kuris ir dabar jam vadovauja. Įdomu ar "Aidas" minės savo 5-tį?

— Iš sausio 14-tos į 15-tą buvo Hamiltone rekordinis šaltis: 9 laipsniai žemiau nulio. Tai esą labai senai toks šaltis Ontario provincijoje bebuvęs. Dėl didelio speigo įvyko daug gaisrų, nes buvo perkurenti pečiai Sniego čia nedaug.

— Žinomam prekybininkui Vladui Kybartui gimė 4-tas kūdikis — dukrelė. Motina ir naujagimė sveikos. Dabar ponas Kybartas jau turi du sūnus ir 2 dukteris. Malonu tai, kad abu tėvai dukters laukė ir jų noras išsipildė...

— Naujas prekybininkas (maisto) p. Mykolas Tėnikaitis pirko mėsos ir kitokių maisto produktų krautuvę 231 James St. N. ir gerai verčiasi. **V. D.**

Chicagos Našlių klubo veikla

Našlių ir našliukių klubas gerai gyvuoja. Turi jis nemažai narių ir turto. Nors kai kurie nariai yra jau gerokai pagyvenę, bet jie gana darbštūs ir pilni energijos. Jie gausingai dalyvauja piknikuose ir kitokiuose parengimuose. Ir dalyvauja ne tik savo, bet ir įvairių kitų organizacijų bei įstaigų parengimuose. Jie mėgsta su žmonėmis susitikti ir pasilinksminti. Kai kurie našliai sako, jog tai jų gyvenimo linksmiausios dienos.

Vien tik kitų parengimais našliai nepasitenkina: jie rengia ir savus. Štai šeštadienį, sausio 19 d., įvyksta klubo puikus parengimas Vengeliausko svetainėje, 4500 S. Talman av. Rengimo komisija praneša, jog šokiams gros B. Pavio orkestras. Bus įvairių gėrimų ir užkandžių. Visi klubo nariai-ės ir pašaliečiai yra kviečiami į balių, kur galėsite smagiai pasilinksminti, pasišokti ir užsikąsti (vadinasi, nereikės namie vakarienės gaminti). Įėjimas nemokamas.

J. B. Jusevičius

[illegible] buvę trečiadienį. Nebaimės kite ukusių miuriose stovyklose savo draugų. Beni vieną kartą gienos uždarbį

Alumnų klubo susirinkimas

Lietuvių Akademikų Alumnų Klubo Chicagos skyriaus susirinkimas įvyks sausio 20 d. (sekmadienį) 5 val. po pietų Tėvų jėzuitų patalpose, 5541 So. Paulina St. Programoje bus Vytauto Virkau pašnekesys su iliustracijomis apie šių dienų meno sroves ir jų pažinimą. Be to, bus rodomas ir spalvotas filmas. Susirinkimas bus pravestas arbatėlės formoje. Akademikai, turį aukštojo mokslo laipsnį, yra kviečiami dalyvauti.

Klubo valdyba

Roselandas

Antano Bacevičiaus laidotuvės

Sausio 8 d. įvyko Antano Bacevičiaus laidotuvės. Velionis buvo pašarvotas L. Bukausko koplyčioje. Publikos prisirinko pilna koplyčia, ir prieš 2 val. po pietų Bukauskas pradėjo laidotuvių apeigas. Genovaitė Giedraitienė padainavo kelias specialias laidotuvėms pritaikytas dainas. Susirinkusieji nustebo, kai atsistojo kalbėti vienas "Vilnies" komisariukų. Tai brolio Martyno darbas.

Velionis nebuvo Maskvos garbintojas. Vadinasi, raudoniemsiems nepriklausė. Bet jo brolis vis dėlto parūpino raudonųjų "palaiminimą".

Amerikos legionas prisiuntė uniformuotus grabnešius ir kareivius, kurie atliko militarines apeigas kapinėse.

Visi laidotuvių dalyviai buvo pakviesti į Justice valgyklą užkandžių. Laidotuvėse dalyvavo daug naujieniečių, kaip antai: St. Dombrow, J. Kučinskas, P. Kučinskas (su žmonomis), T. Jankauskis, P. Kepalas, A. Laurutanas, R. Mikšys, Narbutai, K. Pocius, J. Pučkoris, Rekašiai, Bilinienė, M. Daukantienė, velionio švogeris J. Matukas su šeima (žymus East Chicago veikėjas). Ponia Matukienė kartu su savo žentu rūpinosi ir vaišėmis, kadangi velionio žmona sirgo.

Prieš keletą metų turėjau progos su velioniu plačiau išsikalbėti. Buvo tada ką tik atvažiavęs iš Vokietijos jo brolis ir pas jį sustojęs. Klausiau velionį, ką mano Martynas apie atvykusį brolį ir kaip jis reaguoja į jo pasakojimus apie "bolševikišką rojų". Velionis Antanas atsakė: girdi, buvome nuvažiavę pas brolį Martyną į La Porte, Ind. Kalbėjomės su juo ir apie tą "rojų". Tas pasikalbėjimas būdingas buvo tuo atžvilgiu, kad Martyną jokie argumentai įtikinti negalėjo: jis kalbėjo taip, jog atrodė, kad apie Lietuvos gyvenimą jis "daugiau žino", negu brolis dypukas. Kaip ant delno jis dėstė iš "Vilnies" pasisemtas misinformacijas (melus). Kadangi nenorėjome su juo pyktis, tai pradėjome kalbėti apie kitus reikalus ir Lietuvos gyvenimo daugiau nebelietėme.

Senas Roselandietis

Simonas Šlapelis

Simonas Šlapelis sausio 10 d. mirė nuo širdies smūgio, sulaukęs 67 metų amžiaus. Buvo kilęs iš Skapiškio parapijos, Narių kaimo. Į Ameriką atvyko prieš 50 metų. Buvo nevedęs, tad jo laidojimu rūpinosi geraširdžiai giminaičiai Adelė ir Jonas Dulkiniai.

Velionis palaidotas buvo gražiai. Šv. Jurgio bažnyčioje buvo atliktos gedulingos pamaldos. Po to palydovai keliais automobiliais velionį nulydėjo į Šv. Kazimiero kapines, kur buvo palaidotas ant gražaus kalnelio.

Oras pasitaikė šaltas ir snigo, tai trukdė judėjimą. Tačiau visi automobiliai laimingai pasiekė kapines.

Grįždami namo, laidotuvių palydovai sustojo pas Dulkinius, kurie paruošė užkandžius ir kavą.

Velionis Šlapelis jau buvo išėjęs į pensiją. Tačiau pensininko gyvenimu neilgai jam teko džiaugtis. **Draugas**

Cicero

Našlių ir Našliukių Klubo veikla

Cicero Lietuvių Našlių ir Našliukių Draugiškas Klubas sausio 4 d. turėjo savo metinį susirinkimą Club Jeones salėje, 1500 So. 49th Ave. Pirm. Antanas Matulis atidarė ir tvarkingai susirinkimą vedė. Rašt. Kazys Kazlauskas perskaitė pereito susirinkimo protokolą ir keturių naujų narių aplikacijas. Protokolas ir visi aplikantai vienbalsiai priimti. Pramogų komisijos narys A. Matulis išdavė raportą iš parengimo, kurį pernai pradėjome, o šiemet pabaigėm.

Teisingiau pasakius, tai kėm. Teisingiau pasakius, tai senus metus pabaigėm, o Naujųjų sulaukėm. Raporte skambėjo, jog parengimas visais atžvilgiais gerai pavyko. Daug gražių svečių turėjom, linksmai laiką praleidom ir arti $150 dol. pelno liko. Susirinkimas raportą priėmė su pagyrimu, dar ir katučių paplojo.

Knygų peržiūrėjimo komisija išdavė labai gerą raportą. Iš raporto buvo aišku, kad per pereitus metus klubas paaugo nariais ir turtu. Septynios poros apsivedė. Apsivedusiųjų pagerbimui buvo parengta balius su puikia programa, ir visomis 7 poroms įteikta po puikią dovanėlę.

1957 metams išrinkta tokia valdyba: pirm. Antanas Matulis, vicepirm. Paul Kveder, nut. rašt. Jonas Zaura, fin. rašt. A. Grinceviče, kasos globėjas P. Matukaitis ir iždininkas J. Balakas.

Pranešta, kad nenuilstanti klubo veikėja ponia Linksminavičienė sunkiai susirgo ir guli ligoninėj. Parinkta ligonei aukų. Neteko sužinoti, kiek buvo surinkta.

Nutarta prieš užgavėnes parengti pasilinksminimo vakarą. Tam darbui atlikti paskirta iš trijų narių komisija. **J. B.**

Iš Marquette Parko

Marquette Parko namų savininkų organizacijos susirinkimas buvo laikomas gruodžio 27 d. vietos parapijos salėje, 6812 S. Washtenaw av. Pirmininkė P. E. Kraeger susirinkimą atidarė maždaug apie 8 val. vakare. Dalyvavo visi valdybos nariai, išėmus Juozą Balčiūną, kuris dabar atostogauja Miami, Florida, ir ketina grįžti tik pavasarį.

Pirmininkė pirmiausia visus susirinkusius pasveikino žiemos švenčių proga ir palinkėjo geros sėkmės.

Buvo perskaitytas protokolas iš pereito susirinkimo ir vienbalsiai priimtas. Po to sekė valdybos rinkimai 1957 metams. Išrinkti buvo visi senieji, išėmus Juozą Balčiūną: į jo vietą vicepirmininku buvo išrinktas Aleksas Dargis, kuris pasižadėjo pagal savo išgales pasidarbuoti namų savininkų gerovei.

Buvo pranešta, kad nuo organizacijos buvo pasiųstas puikus gėlių buketas Sophie Barcus, kuri tuo laiku sirgo ir gulėjo ligoninėje. Kartu su buketu buvo pasiųsti ir linkėjimai greit pasveikti ir sustiprėti.

Kadangi tai buvo protarpis tarp švenčių, tai susirinkimas buvo skystokas, atseit, nedaug narių tesusirinko. Dėlei to ir svarbesni klausimai nesvarstyta, o atidėta tolimesniam laikui, kai susirinkimas bus gausingesnis.

Kitas organizacijos susirinkimas bus sausio 31 d. Po susirinkimo numatomas ir pasižmonėjimas.

Koresp. Marcelė Tverijonas

A. TVERAS
Laikrodžiai ir Brangenybės
Pardavimas ir Taisymas
2646 WEST 69th STREET
Tel.: REpublic 7-1941

Sava literatura turėtų domėtis kiekvienas lietuvis!

Lietuvos ir kitų valstybių
PAŠTO ŽENKLUS
galima įsigyti pigiomis kainomis pas
RICHARD ESTKA, 2645 W. 71 St.
Reikalaukit nemokamų kainoraščių

PIRKITE JAV TAUPYMO BONUS

DR. ANNA BALIUNAS
AKIŲ, AUSŲ, NOSIES IR GERKLĖS LIGOS
PRITAIKO AKINIUS
6322 SO. WESTERN AVENUE
Valandos: kasdien nuo 10 ligi 12 val. iš ryto ir nuo 7 ligi 9 val. vakaro. Šeštadieniais nuo 10 ligi 1 val. Treč. uždaryta. Kitu laiku susitarus.
Ofiso telef.: PRospect 8-3229
Rezid. telef.: WAlbrook 5-5076

Tel.: PRospect 8-1717
DR. S. BIEŽIS
GYDYTOJAS IR CHIRURGAS
3148 WEST 63rd STREET
Val.: kas dieną po pietų 1-3; vak. 7-8 tiktai antradieniais ir penktadieniais. Trečiad. ir sekmad. ofisas uždarytas.
Rez.: 3241 WEST 66th PLACE
Phone: REpublic 7-7868

DR. PETER BRAZIS
PHYSICIAN AND SURGEON
2434 WEST 71st STREET
CHICAGO, ILL.
Telefonai:
Ofisas: HEmlock 4-5849
Rezidencija: HEmlock 4-2324
OFISO VALANDOS:
Pirmad., Ketvirt. ir Penktadieni nuo 1-4 ir 7-9. Antrad. nuo 1-5, Trečiad. ir Šeštadieni tiktai susitarus.

Ofiso telef.: VIrginia 7-0036
Rezidencijos: BEverly 8-8244
DR. T. DUNDULIS
GYDYTOJAS IR CHIRURGAS
4157 ARCHER AVENUE
Ofiso valandos:
Nuo 2—4 ir nuo 6—8:30 val. vakaro. Šeštadieniais nuo 2 iki 4 popiet. Trečiadieni pagal sutartį.

Tel. ofiso: VI 7-0600; rez.: RE 7-6867
DR. BR. GAIŽIUNAS
GYDYTOJAS IR CHIRURGAS
4055 ARCHER AVENUE
Valandos: 2—4 ir 6—8 val. po pietų kasdien. Šeštadieniais 2—7 val. p. p.

Rezid. tel.: STewart 3-4511
Ofiso telef.: YArds 7-1166
DR. J. GUDAUSKAS
GYDYTOJAS IR CHIRURGAS
756 WEST 35th STREET
Kampas Halsted ir 35-tos gatvės
Valandos: 1-4 p. p. ir 6:30-8:30 val. kasdien. Trečiadieniais uždaryta. Šeštadieniais nuo 1 iki 4 po pietų.

DR. A. JENKINS
PHYSICIAN AND SURGEON
(Lietuvis Gydytojas)
2500 WEST 63rd STREET
Ofiso val.: kasdien nuo 2—4 po pietų ir 7:30—9 vakaro.
Trečiad. ir šeštad. uždaryta.
Ofiso telefonas: PRospect 6-3838
Rezid. telefonas: REpublic 7-9199

GRovehill 6-1595
Dr. Aldona A. Juska
AKIŲ LIGŲ SPECIALISTĖ
IR PRITAIKO AKINIUS
Valandos: 9-12, 7-9 pagal susitarimą, išskyrus trečiadienius ir šeštadienius.
2422 W. MARQUETTE ROAD

Telef. ofiso ir buto: OLympic 2-4159
DR. P. KISIELIUS
GYDYTOJAS IR CHIRURGAS
4938 W. 15th St., Cicero, Ill.
Kasdien 1-3 val. ir 6-8 val. vakaro. Trečiadieniais uždaryta. Šeštadieniais 12—4 val.
Butas: 1526 So. 49th Ave., Cicero, Ill.

Ofiso telefonas: LAfayette 3-3210
Jei neatsiliepia šaukite KEdzie 3-2868
Dr. Emily V. KRUKAS
GYDYTOJA IR CHIRURGE
4146 SO. ARCHER AVENUE
Val.: kasdien po pietų nuo 12—2:30
Daily afternoons.
Vakarais: pirmad., antrad., ketvirtad. 6—8:30. Treciadieniais tik susitarus.

Dr. A. Valis - Labokas
GYDYTOJAS IR CHIRURGAS
Spec. Moterų Ligos
3267 SO. HALSTED STREET
Telefonas: DAnube 6-1125
Valandos: 1—4 ir 6—8 vakaro.
Šeštadieniais 1-4 val. po pietų.

Telef. ofiso: PRospect 6-2240
Rezidencijos: PRospect 6-4732
DR. A. MACIŪNAS
GYDYTOJAS IR CHIRURGAS
Spec. chirurginės ligos
5700 SO. WOOD STREET
(Prieš Southtown ligoninę)
PRIĖMIMO VALANDOS:
2-4 ir 6-8 pirmadien. ir penktadien.
2-4 — antrad., ketvirtad. ir šeštad.
Trečiad ir sekmad. uždaryta.

Dr. Juozas PAUKŠTYS
DANTŲ GYDYTOJAS
4253 ARCHER AVENUE
(Įėjimas iš Whipple St.)
Valandos: kasdien 10-12, 2-6 popiet, 7-9 p. m. Šeštadieniais 10-12.
Trečiadieniais uždaryta.
Telef.: LA 3-4949 — Namų CE 3-7786

Ofiso Telef.: CLiffside 4-2896
Rezidencijos LAfayette 3-1172
DR. P. STRIMAITIS
GYDYTOJAS IR CHIRURGAS
1724 WEST 47th STREET
(kampas 47th ir Hermitage)
Priėmimo val. 2-4 ir 6-9 val. po pietų.
Šešt. 2-6 val. popiet.

DR. STRIKOL
GYDYTOJAS IR CHIRURGAS
4645 SO. ASHLAND AVE.
Ofiso valandos: nuo 2—4 ir 6—8
Ser., Subatoj ir Nedėl. tik susitarus.
Ofiso telefonas: YArds 7-4787
Namų telef.: PRospect 6-1930
Jei neatsilieps viršutiniai telefonai, šaukite Midway 3-0001

DR. VYT. TAURAS-TUPČIAUSKAS
GYDYTOJAS IR CHIRURGAS
Bendra praktika, spec. MOTERŲ ligos
Ofisas ir rezidencija: 2410 W. 51st St.
(antras namas nuo Western Ave.)
Tel.:PRospect 8-1223 arba WE 6-5577
Ofiso val.: pirmad. 8-10 val. vakaro, antrad., trečiad. ir penktad. 6-9 v. v., šeštadieniais 2-4 val. po pietų.

DR. V. P. TUMASONIS
CHIRURGAS
Ofiso telef.: HEmlock 4-2123
6255 SO. WESTERN AVE.
Rezid. telef.: PRospect 6-8484
Valandos: 2—4 po pietų ir 7—9 vak. Trečiad., šeštad. ir sekmad. uždaryta.

Tel. ofiso ir rez.: PRospect 6-9400
Dr. Ona Vaškevičius
(VAŠKEVIČIŪTĖ)
GYDYTOJA IR CHIRURGĖ
6248 SO. KEDZIE AVENUE
Val.: kasdien nuo 1—3 popiet ir nuo 6—8 val. vakaro; šeštad. 1—4 popiet, trečiadieni ir kitu laiku tik susitarus.

Tel. ofiso: VI 2-1581; rezid.: VI 2-0742
DR. V. VILEIŠIS
GYDYTOJAS IR CHIRURGAS
802 WEST 31st STREET
(kampas Halsted ir 31-os gatvių)
Priėmimo valandos: kasdien 1-4 p. p. ir 6-8 val. vak. Šeštadieniais 1-4 p. p.
Sekmadieniais uždaryta.

P. ŠILEIKIS, O. P.
ORTHOPEDAS-PROTEZISTAS
Aparatai - Protezai, Med. Bandažai. Speciali pagalba Kojoms (Arch Supports) ir t. t.
Val.: 9—4 ir 6—8. Šeštadieniais 9—1.
ORTHOPEDIJOS TECHNIKOS LAB.
2850 West 63rd St., Chicago 29, Ill.
Tel.: PRospect 6-5084

LIETUVIAI AKIŲ GYDYTOJAI

Dr. Ant. Rudokas, O. D.
Tikrina akis, pritaiko akinius, keičia stiklus ir rėmus.
Telefonas: YArds 7-7381
Priima: Vakarais nuo 6 iki 9 val.
Šeštad. nuo 10 ryto iki 4 po pietų.
Treč. ir sekmad. pagal susitarimą.
4455 S. CALIFORNIA AVE., Chicago

DR. G. SERNER
LIETUVIS AKIŲ GYDYTOJAS
25 metų patyrimas
Tel.: YArds 7-1811
Pritaiko Akinius
Kreivas Akis
Ištaiso.
Ofisas ir Akinių Dirbtuvė
756 WEST 35th STREET
Valandos: nuo 10 iki 2, nuo 6 iki 8
Trečiad. nuo 10-12; penktadieni 10-2
Šeštadieniais 10—2 val. po pietų.

Dr. Kazimieras
MICHEL
Optometristas - Orthoptistas
Gydo nusilpusias ir nervuotas akis
Egzaminuoja akis ir pritaiko akinius
Išgydo kreivas akis be operacijos
Įdeda netikrą — artificialę akį pagal sveiką. Praktikuoja per 39 metus.
Kalba lietuviškai.
4654 SO. ASHLAND AVENUE
Telefonas: YArds 7-6616
Nuo 9:30 val. ryto iki 8 val. vakaro
Tikrinu klausą ir pagelbėju neprigirdintiems.

MOVING — APDRAUSTAS PERKRAUSTYMAS — MOVING
IŠ TOLI IR ARTI
Nauji dideli trokai - Naujausi krausimo įrankiai
Ilgų metų patyrimas - Pigus ir sąžiningas patarnavimas
JUOZAS NAUJOKAITIS
2022 W. 69 St. Chicago 36, Ill. Tel. WAlbrook 5-9209

Susivienijimas Lietuvių Amerikoje
KVIEČIA VISUS Į BENDRĄ LIETUVYBĖS DARBĄ

PRIKLAUSYTI Susivienijime Lietuvių Amerikoje, tai susijungti su savo broliais ir sesėmis bendram lietuvybės išlaikymo darbui ir kovai už gražią Lietuvos ateitį.

LIETUVYBĖS SLA VAJUS, prasidėjęs Vasario 16-tą, suteikia įstojimo į SLA lengvatas visiems naujai įstojantiems. Pasinaudokite šia proga.

APDRAUDA Susivienijime Lietuvių Amerikoje yra parankiausia, pigiausia ir tikriausia — sujungta su fraternalėmis naudomis. SLA apdrauda pagelbės Jums ir jūsų šeimai nelaimėje.

SLA VEIKLA ir jo tikslai bei praeityje nuveikti darbai ir pasiekti nuopelnai aprašyti atskiruose leidiniuose, kuriuos gausit tuojau nemokamai, jei parašysit SLA Sekretoriui:

DR. M. J. VINIKAS
307 W. 30th Street, New York 1, N. Y.

Lietuvių Taupymo ir Skolinimo Bendrovių Lygos Nariai
kuriose kiekvieno santaupos yra apdraustos iki $10,000.00, o namų paskolos duodamos lengvomis sąlygomis.

CHICAGO SAVINGS & LOAN ASSN.
6245 SOUTH WESTERN AVE. CHICAGO 36, ILLINOIS
GRovehill 6-7575

CRANE SAVINGS & LOAN ASSN.
2555 WEST 47th STREET CHICAGO 32, ILLINOIS
LAfayette 3-1083

DISTRICT SAVINGS & LOAN ASSN.
3430 SOUTH HALSTED STREET CHICAGO 8, ILLINOIS
CLiffside 4-0104

ST. ANTHONY SAVINGS & LOAN ASSN.
1447 SOUTH 49th COURT CICERO 50, ILLINOIS
TOwnhall 3-8131-2

UNIVERSAL SAVINGS & LOAN ASSN.
1800 SOUTH HALSTED STREET CHICAGO 8, ILLINOIS
HAymarket 1-2028

10 Atsakymų Kodėl Apsimoka Taupyti Standard Federal Taupymo Bendrovėje

1. Stipriausia Taupymo Bendrovė Chicagoje.
2. Turtas $58,000,000.00
3. Atsargos Fondas virš ..... $ 5,000,000.00
4. Standard Namas ir visi įrengimai vertės virš $1,000,000.00, bet knygose rodoma už $1.00.
5. Pakėlėme dividendą ¼% visoms taupymo sąskaitoms.
6. Visados išmokėjome Taupytojams pagal pareikalavimą depresijos ir karo laikais.
7. Visi Taupytojų pinigai investuoti į United States Government garantuotus morgičius ir bonus.
8. Teisingas patarnavimas visuose skyriuose.
9. Visi Direktoriai lietuviai.
10. Narys Federal Savings & Loan Insurance Corporation ir Federal Home Loan Bank Sistemos.

Pinigai, įdėti prieš 11-tą dieną, neša dividendą už visą mėnesį.

CHARTERED AND SUPERVISED BY THE UNITED STATES GOVERNMENT

JUSTIN MACKIEWICH, President
JUSTIN MACKIEWICH, JR., Vice-President

DARBO VALANDOS: Kasdien, įskaitant šeštad. nuo 9 val. ryto iki 4 val. po pietų. Ketvirtadieniais nuo 9 val. ryto iki 8 val. vakaro. Trečiadieniais visai neatidaroma.

Standard Federal Savings
AND LOAN ASSOCIATION OF CHICAGO
4192 ARCHER AVE., CHICAGO 32
(Archer Ave. at Sacramento)
PHONE: VIrginia 7-1141

IŠ CHICAGOS IR APYLINKIŲ

Davė banditui viską, kad tik nemuštų

Į maisto krautuvę, 1151 W. 63 st., įėjo juodas banditas, lydimas moters, ir atstatė revolverį.

Krautuvės savininkas David Rasof, 53 m., iš 4712 N. Drake ave., pasakė banditui, tegu jis ištuština kasą ir ima ką tik nori, kad tik nemuštų. Banditas kasą ištuštino, bet neiškentė neprimušęs žmogaus. Revolverio smūgiais į galvą, jis taip sumušė krautuvininką, kad jis atgavo sąmonę tik po kelių valandų, nugabentas į Englewood ligoninę. (v)

Pagavo gimnazistą

16 metų Evanstono aukštesniosios mokyklos mokinys Alvin Hemphill, iš 1711 Dodge ave., Evanston, įėjo, užsidėjęs kaukę, į Bryants Currency Exchange ir pareikalavo atiduoti pinigus.

Savininkas, John Bryant, vietoj pinigų, davė į sprandą, nežiūrint, kad pusbernis turėjo rankoj revolverį. Pamatęs, kad ir Bryant turi ginklą, gimnazistas spruko pro duris, bet pateko policininkams Raymond Doneski ir Edwin Tuszinski į rankas. (v)

Plėšikams nepasisekė

Du ginkluoti plėšikai atėmė iš krautuvininko Michael Sorce, 901 N. Franklin st., $400. Nutaikęs progą Sorce pagriebė revolverį ir vieną iš bėgančių banditų peršovė. Jį rado netoliese ir iš jo sužinojo, kur gyvena jo kompanijonas.

Kai policija nuvažiavo į sėbro butą, ją apšaudė bandito pusbrolis. Jis buvo sužeistas į koją. Suimtieji banditai buvo: Reuben Booker, 26 m., iš 346 Elm st., ir William Haggard, 20 m., iš 725 Ohio st. (v)

Pritarė vandens pabranginimui

Miesto tarybos finansų komitetas nubalsavo pakelti trečdaliu vandens kainą. Už 1,000 galionų bus imama 16 centų, vietoj 12.

Nutarimą turės svarstyti ir priimti miesto taryba. Ten vyriauja taipgi įsitikinimas, kad reikia pakelti kainą už vandenį, norint surinkti $10 mil. naujų pajamų specialioms vandentiekio įmonių statyboms.

Mirė prie vairo

James Kolbek, 52 m., iš 305 Geneva st., Bellwood, mirė nuo širdies smūgio, vairuodamas automobilį Rosevelt rd.

Automobilis pasisuko skersai gatvės ir trenkė į kitą automobilį, kuriuo važiavo John Sankus, 38 m., Hines veteranų ligoninės tarnautojas. (v)

Policija įselino į meilės lizdą

Nežiūrint sutartų slaptažodžių, žinomų tik artimiausiems klientams, policijos detektyvai surado kelią, kaip patekti į slaptus meilės namus.

Detektyvas Russel Burton po ilgų pastangų sužinojo namų slaptą telefoną. Paskambinus į namus, 2251 Berwyn ave., jam buvo nurodyta eiti į 925 Carmen ave .ir vėl paskambinti. Iš ten paskambinus, jam pasakė eiti į kambarį 312 ir naudotis slaptaženkliu A-X. Jisai taip ir padarė.

Ten Rosemary Turner, 29 m., iš 3333 N. Troy st., paėmė iš jo $20. Kai ji pradėjo rengtis, klientas pareiškė, kad jis detektyvas ir kad ji areštuojama.

Kitas detektyvas pateko į B-X kambarį ir suėmė Rosemary Leonard, 26 m., iš 3526 N. Ashland ave. Paskui, nuėję į 2251 Berwyn ave. detektyvai areštavo Thelma Holmes, 31 m., ir Valerie Childress, 32 m. Policija ten konfiskavo $2,815 ir dvejus kailinius už $6,000. (v)

Taupyk ir santaupas dėk į apdraustą
UNIVERSAL SAVINGS and LOAN BENDROVĘ.
Greitas ir mandagus patarnavimas.

Mokame didelius dividendus (palūkanas), o visas santaupas pilnai apdraudžiame.

Atidaryk sąskaitą lietuviškoje

UNIVERSAL SAVINGS AND LOAN BENDROVĖJE

1800 SO. HALSTED ST. CHICAGO 8, ILLINOIS

TRUMPAI

★

— **Gen. Mykolas Velykis, teis. ats. plk. Juozas Papečkys ir žmona, inž. Vytautas Račkauskas, redaktorius Jonas Kalnėnas, kooperatininkai Elsbergas ir Vincas Rudvalis, demokr. Seimų atstovas Julius Švambarys, žurn., rašyt., ats. maj. Petras Ruseckas, privat. gynėjas Mykolas Marma, ūkininkas Akelaitis, adv. Ignas Urbaitis** žymūs valstiečių liaudininkų veikėjai tikrai yra mirę kankinių mirtimi ir palaidoti sovietiniam ištrėmime, tolimajame Sibire. ....

.....— **Dr. Kazio Griniaus atsiminimams leisti Komitete** dirba pirm. Dr. P. Grigaitis, vicepirm. M .Mackevičius, sekr. M. Gudelis, ižd. M. Simokaitis ir nariai: Kr. Griniuvienė, B. Dundulis, Dr. Br. Zubrickas. Atsiminimų antras tomas renkamas Naujienų spaustuvėje. Dr. K. Grinius parašė keletą tomų. Trūksta lėšų jų leidybai finansuoti. Priminėjamos aukos, renkami II-jo atsiminimų tomo prenumeratoriai. Prenumeratos kaina $5. Adresas: Dr. K. Griniaus atsiminimam leisti Komitetas, 1739 So Halsted Street, Chicago 8, Ill., USA.

— **Teisininkų Žinių Nr. 17-18** —726 W. 55th St., Chicago 9, Ill., išėjo iš spaudos. Numeris dvigubas, 32 psl., gausu nuotraukų. Turiny J. Šlepečio — Pasaulio Lietuvių Bendruomenė, P. Stravinsko — Vlikas ir Lietuvos pasiuntiniai, kuriame išryškinti Vliko pagrindai, paminėti mirusieji teisininkai a. a. Steponas Vazbys, Romas R. Dulskis, Kazys J. Kalinauskas, Pijus Kulikauskas, St. Valentinavičius, Zigmas Rusteika, Adomas Vilimas, Povilas Budrevičius, pagerbti sukaktuvininkai Br. Ivanauskas, Juozas Brazinskas, Jonas Šlepetys, Jurgis Gliaudys, Jurgis Dargis, kronika, atgarsiai, LTD C. V-bos atsišaukimas ir kita.

— **Pasaulio Lietuvių Archyvas** — 2601 W. Marquette Rd., Chicago 29, Ill., renka ir tvarko politinę, kultūrinę ir mokslinę mūsų tautos ir Lietuvos Valstybės dokumentaciją, įvairius leidinius bei kita.

— **Liet. Teisininkų Dr-jos** Čikagos skyriaus narių metinis visuotinis susirinkimas šaukiamas š. m. vasario 3 d. mažojoj Hollywood salėje — 2417 W. 43rd St.

— **George ir Petronėlė Gribai** išvyko dviem savaitėm atostogų į Floridą. G. Gribas nuo vasario 1 d. pasitraukia pensijon.

— **Tautos Fondas** — % Elta, 132 Nassau St., Rm. 820, New York 38, N. Y., priiminėja aukas Vliko radijo tarnybai finansuoti.

— **Jonui Lukošiui,** s. Nikodemo, iš Vainuto valsč., Kivylių km., **Antanui Barauskui,** s. Juozo, iš Žygaičių valsč., ir **V. Kastauskui** yra svarbių žinių iš Lietuvos. Prašom atsiliepti šiuo adresu: Balfo 57 skyr. valdyba 10841 So. Indiana Ave., Chicago 28, Ill.

Prašo Eisenhowerį neduot svečiam vyno

Blaivininkų draugijos (Women's Christian Temperance Union) primininkė Mrs. Glenn Hays pasiuntė prezidentui Eisenhoweriui telegramą, prašydama apsieit inauguracijos baliuje be vyno.

Viena Kalifornijos vyno kompanija jau padovanojo 500 dėžių vyno šiam iškilmingam baliui. Mrs. Hays sako, kad prezidentas ir jo svečiai galėtų išsiversti be svaigiųjų gėrimų, kaip 7-Up, Coca-Cola ir panašiais nenuodėmingais, bet gaivinančiais skysčiais. (v)

F & M RADIO
& TELEVISION SERVICE
Authorized
DELCO & MOTOROLA DEALER
Car radio repaired while you wait.
3159 S. Wallace St. CAlumet 5-9833

BRIGHTON PARKO MOTERŲ KLUBAS

Brighton Parko Moterų Klubo metinis susirinkimas įvyko sausio 3 d. Vengeliausko svetainėje. Pirmininkė Adela Burbienė pranešė, kad mirė Marcella Kavaliauskienės vyras Walter gruodžio 12 d. Palaidotas Lietuvių Tautinėse Kapinėse gruodžio 17 d. Klubas pasiuntė gėlių vainiką. Be to, narės atsistojimu pagerbė velionį. Velionio šeimai klubas reiškia gilią užuojautą.

Klubo šeima padidėjo viena nare,—įsirašė Anna Pakštis.

Connie Budrick knygų revizijos komisijos vardu išdavė apyskaitą už 1956 metus. Pasirodė, kad pereitais metais įsirašė 43 naujos narės. Dabartiniu laiku klubas turi 330 narių gerame stovy (vadinasi, tiek yra užsimokėjusių narių). Per pereitus metus klubas aukojo šioms įstaigoms: Altui, Holy Family Villa labdarybės ūkiui, Oak Forest prieglaudos lietuviams, polio fondui, Hines ligoninės veteranams, Community fondui, Raudonajam Kryžiui, Biržiškos fondui, Šv. Kazimiero seserų rėmėjų šeimai ir Skautų fondui. Iš viso aukota $362.

Nors pereitais metais ir daug buvo visokių išlaidų, tačiau turėta ir gražaus pelno, būtent $859.49. Dabartiniu laiku klubas turi $5,547.46 savo ižde.

Klubas reiškia nuoširdžią padėką rengimo komisijoms, darbininkėms ir su įvairiomis dovanomis prisidėjusioms narėms; taip pat korespondentėms, radijo programų vedėjams bei visiems klubo rėmėjams ir rėmėjoms, nes didele dalimi nuo jų priklausė ir klubo pasisekimas.

Bernice Žemgulis padarė pranešimą rengimo komisijos vardu. Kovo 2 d. yra rengiamas užgavėnių balius su programa Vengeliausko salėje, 4500 South Talman Ave. Šokiams gros Ben Pavio orkestras.

Buvo pranešta, kad serga klubo iždininkė Adelė Sankus ir narė Ona Sargedas. Klubietės joms linki kaip galima greičiau pasveikti, sustiprėti ir vėl įsitraukti į klubo veiklą.

Po susirinkimo gimtadienio proga buvo pasveikintos Mary Klimas ir Mary Patkus. Narės sudainavo joms Ilgiausių metų. Po to buvo vaišės, kurių išlaidos buvo apmokėtos iš klubo iždo.

Kitas klubo susirinkimas bus ketvirtadienį, vasario 7 dieną Vengeliausko salėje. Prasidės 7:30 val. vakare. Visos narės kviečiamos dalyvauti, nes turėsime daug svarbių reikalų aptarti. —**Adela Burba,** pirm.

MILAUCKAI PASISTATĖ LIETUVIŠKĄ KRYŽIŲ

Antanas ir Genovaitė Milauckai, gyvenantieji 111th St. and Roberts Road, savo sodyboje pasistatė lietuvišką kryžių. Aplinkui aptvėrė mažą tvorelę, išliejo cemento ir kadugiais apsodino. Lietuvoje labai retai taip smūtkelius aptverdavo.

Pačiame kryžiaus bokštelyje stovi visi Milauskų šeimos šventieji: Antanas, Genovaitė, Kazimieras ir Jurgis.

Į Lietuvą ir į kitus kraštus

savo artimiesiems geriausia pasiųsti sekančios prekės: 1 akordeonai, 2 laikrodžiai, 3 rašomos mašinos, 4 plunksnakočiai, ir kitokių prekių didelis pasirinkimas. Reikalaukite katalogų ir kitų informacijų. J. KARVELIS, 3322 So. Halsted Street, YArds 7-0677, Chicago, Ill.

P. S. Anglų-Lietuvių kalbos žodynas naujai išleistas, kuriame telpa virš 20,000 žodžių. J. Karvelio Spaudos klubo nariams kaina tik $2.50. (Sk.)

— Koks šventasis su uodega? — Atsakymą rasite MĮSLIŲ KNYGOJE. Gaunama NAUJIENOSE tik už $1.00.

CLASSIFIED ADVT

HELP WANTED — MALE
Darbininkų Reikia

REIKALINGAS patyręs mėsininkas (meat cutter), kalbantis lietuviškai.
GRovehill 6-9024

HELP WANTED — FEMALE
Reikia Darbininkių

IEŠKAU šeimininkės (housekeeper) darbo prie vieno arba dviejų žmonių. Esu senyva moteris. Siųskite savo adresą laišku: Mrs. S. Smith, 3534 So. Parnell Ave.

BUSINESS CHANCES
Biznio Progos

NEPAPRASTA PROGA!
PARDUODAMA: pelninga delikatesų krautuvė su 5 erdvių kambarių butu, įskaitant 3 miegamuosius ir maudynę. Arti mokyklų, bažnyčių ir susisiekimo kampo. Pilnas dietinio maisto pasirinkimas, šaldytas maistas, kepyklos gaminiai, šalta mėsa ir t. t. Sutartis ilgam laikui. Prieinama nuoma. Verta apžiūrėti šį gerai įrengtą grynų pinigų biznį. VIrginia 7-3870.

GERA PROGA!
Parduodama mėsos krautuvė ir groserně Marquette Parke. Savininkas pasitraukia. Pardavimo kaina sumažinta. PRospect 6-2229.

PARDUODAMAS arba keičiamas restoranas, prie judrios gatvės, labai geri restorano įrengimai.
Kreiptis: CO 4-9810

FINANCE AND LOANS
Finansai ir Paskolos

PARDUODAMI geri pirmi morgičiai. Vieni už $28,000, o kiti už $40,000. Joe Klimas, 138th ir State St., Lockport, Illinois

Justiną Juškėną prisiminus

Senosios kartos lietuviai pradeda kristi lyg nuo medžių lapai, sulaukę rudens. Tiesa, daugelis jų jau yra gerokai pagyvenę ir daug vargo matę, kol sulaukė senatvės. Bet ir senesnio amžiaus sulaukę žmonės nori dar ilgiau pagyventi, nors ir jaučia, kad jie kažkaip nuo gyvenimo pradeda atsilikti. Tačiau dabartiniu laiku ir senatvės sulaukusiems žmonėms nebėra taip sunku verstis, kaip buvo praeity. Jie nebesudaro savo artimiems sunkios naštos: gaudami senatvės pensiją iš valdžios (ir dažnai iš kompanijos, kurioje dirbo), jie gali savarankiškai gyventi be pašalinės paramos. Vadinasi, nebėra rūpesčių, kaip reikės gyventi ir išsiversti.

Bet kai žmogus apsirūpina ir, senatvės sulaukęs, galėtų ramiai keletą metų pailsėti, štai ateina mirtis ir nutraukia gyvybės siūlą.

Sausio 3 d. mirė pensininkas Justinas Juškėnas, kuris gyveno 2547 W. 45th St. Buvo kilęs iš Zarasų apskr., Zaplatiškių kaimo. Amerikoje išgyveno 44 metus. Pasižymėjo darbštumu ir maloniu draugišku būdu. Priklausė įvairioms organizacijoms ir buvo jų aktyvus narys. Paliko žmoną Josephine, sūnų John, dukrą Sophie ir uošvius Karalevičius bei kitus gimines. Gyveno jis nuosaviame gražiai sutvarkytame name.

Sausio 8 d. iš Nekalto Prasidėjimo Panelės Šventos parapijos bažnyčios buvo nulydėtas į Šv. Kazimiero kapines. Vainikų buvo prisiųsta tiek, kad vos tilpo koplyčioje. Palydovų taip pat buvo labai daug.

Velionio šeimai ir artimiems giminėms reiškiu gilią užuojautą. **Draugas**

Start The New Year Right

The average of all our men November was well over $200 a week.
Opportunity for advancement in fast growing sales organization.
Leads furnished.
Make your own security by calling me:

MR. JACKSON
ROdney 3-8862

HENRY D. NORRIS & ASSOCIATES, INC.
18 S. Northwest Highway
Park Ridge, Ill.

REMKITE TUOS BIZNIERIUS, KURIE GARSINASI "NAUJIENOSE"

REAL ESTATE FOR SALE
Namai, Žemė — Pardavimui

GERIAUSIAS IR SAUGIAUSIAS INVESTAVIMAS. Iš Čikagos tik 30 min. važiuoti. Arti Lemonto prie gero kelio gražus 50 akrų žemės plotas su 6 akrais miško. $27,500. A. Rėklaitis.

GREITAI NUOMOJAMŲ butų norit? Štai jums mūr. 6 ir 4 kamb. namas. Aut. šildymas, 30 pėdų sklypas. Garažas. Pigiau nerasit! $17,500. A. Linas.

BARGENAS! 71st ir Talman. Tvarkingas, patogus 5 kamb. mūr. bungalow. Nauja virtuvė ir vonia. Autom. šildymas alyva. Geri porčiai. Dvigubas garažas. Pigus už $16,800. Volodkevičius.

MŪR. 6 BUTŲ (2x5, 4x4), arti Halsted, $18,000; Gage Parke mūr. 2 butų (6-4) ir biznio patalpa, $25,000; Ashland ir 68th St., 2 po 6, medinis, tik $9,000. K. Juknis.

RESTORANAS — NAKTINIS KLUBAS. Labai pelningas ir puošnus, geroje vietoje, tinka reprezentacijai. Pajėgi šeima ar grupė gali greit sukrauti turto. Geros sąlygos. Tiktai $11,000. Volodkevičius.

NAUJAS 5 KAMB. bungalow. Dideli miegami. Moderni vonia ir virtuvė. Marquette Parke. $18,000. A. Linas.

PRIE LIETUVIŠKOS PLAZOS moderniškai įrengtas 4 butų (5, 4, 3, 3) mūr. namas. Puikios vonios. Alyva karšto vandens šildymas, 2 mašinų garažas. Virš $5,000 pajamų. Kaina $37,500. Įmokėti $10,000. Greit teiraukitės! Volodkevičius.

REAL ESTATE FOR SALE
Namai, Žemė — Pardavimui

LOTAS, tinkąs Daktaro ofisui ar kitam bizniui ir gyvenamam namui geriausioje Marquette Parko vietoje. $5,000. A. Sirutis.

ARTI ASHLAND ir 66th St. 3 butų mūr. namas geram stovyje. Aut. šildymas karštu vandeniu alyva. Savininkui moderniškas 3 didelių miegamų butas ir dar $200 pajamų į mėn. už kitus 2 butus. Pats namas išsimoka per 6 metus. $25,000. A. Rėklaitis.

MARQUETTE PARKE puikūs mūro namai: Luksus, naujutėlis, 2x6, rūsyj biznis, $42,000; 4 butų ir 2 biznių, $42,000; 7 butų ir 1 biznio, metinių pajamų $8,580; K. Juknis.

5 APARTMENTŲ geram stovyj puikioj Marquette Parko vietoj mūr. namas. Pilna atika, plieno konstrukcija, 3 karų garažas. $44,000. Tuoj skambinkit A. Linui.

NAUJAS 5 kamb. mūr. namas netoli Marquette Parko. Aut. šildymas alyva. $15,500. A. Katilius.

8 APARTMENTŲ mūr. namas Marquette Parko geroje vietoje. Namas pats išsimoka per 7 metus. $68,000. A. Sirutis.

TUOJAU GALIMA UŽIMTI. Marquette Parke 5 kamb. mūr. namas. Pilnas rūsys. Karšto vandens gazo šildymas. $15,000. A. Rėklaitis.

4 METŲ mūr. 6 kamb. rezidencija. Šildymas alyva su Air Conditioning. Alium. langai. Tikrai geras namas prie 71st ir Troy. Geležinė tvora. $20,500. Volodkevičius.

PILDOME INCOME TAKSAS

P. LEONAS REAL ESTATE
2735 WEST 71st STREET Visi telefonai: WAlbrook 5-6015

MARQUETTE PARKE
3 butų mūrinis (6, 4 ir 3 kamb.), arti lietuviškos mokyklos ir bažnyčios. Aukštas rūsys ir pastogė. Karštu vandeniu šildomas. 3 atskiros vonios. $142 mėnesinių pajamų ir savininkui butas. Kaina $32,000.
GAGE PARKE
3 butų mūrinis, 2 po 5 ir 1 — 3 kamb.; naujas centrinis šildymas; mūrinis garažas. Daug priedų. $24,000.
3 butų (6, 5 ir 3 kamb.), mūrinis, karštu vandeniu alyva šildomas, 2 auto garažas. $285 mėnesinių pajamų. Tikrai vertingas pirkinys.
6 butų po 4 ir 3 kamb. gražus ir iki smulkmenų sutvarkytas geras mūrinis. Plieno konstrukcija, platus sklypas. Metinės pajamos $6,000.
4 butų mūrinis (2 po 4 ir 2 po 4½), alyva šildomas, plieno balkiai, aluminijaus langai; 2 auto garažas. Moderniškai įrengtas savininkui butas — $37,500. Paskola iš 4%.
58x125 pėdų kampinis sklypas.
BRIGHTON PARKE
2 butų, 6 ir 5 kamb. gražiai įrengtas medinis. Centrinis šildymas, 2 auto garažas. $15,000.
3 butų po 7 kamb. (po 4 didelius miegamus) mūrinis. Centralinis šildymas alyva, garažas, platus sklypas. Prieinama kaina.
4 po 4 kamb. mūrinis. Pastogė, rūsys, 35 pėdų sklypas. $26,000.

KUTRA - NORKUS
REAL ESTATE—INSURANCE
NOTARY PUBLIC
2405 West 51st Street
WA 5-5030 arba PR 8-3579 (vak.)

MARQUETTE PARKE:
Mūr. 4 kamb., pečiais šild., graži apylinkė, mažas įmokėjimas, kaina tik $10,500.
GAGE PARKE:
Naujas mūr. pusantro aukšto, 2 po 5 kamb., platus sklypas, rami vieta. Labai prieinama kaina.
BRIGHTON PARKE:
Mūr. 3 butai ir krautuvė, centr. šild. alyva, šalia tuščias sklypas. Labai gera vieta bizniui.
Mūr. 2 po 5, centr. šildymas. Vienas butas tuščias. Kaina tik $22,500.
BIZNIAI BRIGHTON PARKE
Išnuomojama taverna su visais įrengimais, nebrangi nuoma, sutartis — kuriam laikui nori.
Parduodama maisto krautuvė labai prieinamomis sąlygomis, be namo ar su 3 butų namu.

ŠIMAIČIAI REALTY
2737 W. 43rd St.—CLliffside 4-2390

Bet kokį nekilnojamą turtą greitai parduosi ir teisingai pirksi tiktai per mūsų įstaigą. Parūpiname paskolą, išrašome visokeriopą apdraudą. Veikia Notariatas.
NORVILA
2600 West 59th St. PRospect 8-5454

PIRKITE ir parduokite savo nekilnojamą turtą per mano įstaigą. Naudokitės mano teisingu patarnavimu.
E. KURŠIUS
REAL ESTATE SALES
REpublic 7-9400

KAS PER MANO ĮSTAIGĄ PIRKS AR PARDUOS NEKILNOJAMĄ TURTĄ —EKSPERTIŠKAS INCOME-TAKS'Ų PILDYMAS VIENIEMS METAMS — NEMOKAMAI.

Nejudomų turtų pirkimas, pardavimas bei valdymas. Paskolų parūpinimas. VISŲ RŪŠIŲ APDRAUDIMAI
Automobilių leidimų patarnavimas
J. BACEVIČIUS
"VARPAS" REAL ESTATE
General Insurance - Notary Public
5916 So. Western Ave.
REpublic 7-6886 arba HEmlock 4-7085

NORIU nusipirkti taverną su 2 aukštų namu pietvakarinėje miesto dalyje. Rašykite: Box 4698, Naujienos, 1739 So. Halsted St., Chicago 8, Ill.

NAUJOJE kolonijoje, prie gero gatvės kampo, parduodama gerą bizni daranti ir dideles pajamas nešanti mėsos krautuvė. Liga verčia parduoti. Telefonuoti po 5-tos valandos vakaro PIoneer 9-0232.

ARCHER AVE. PAJAMŲ NAMAS
2 aukštų mūr., pilnas rūsys, 2 auto medinis garažas. Pajamų $200. Gerame stovyje. $11,000.
ARTI 55th IR ROCKWELL
2-5 mūr. pajamų namas, pilnas rūsys, ąžuolo apmušimas, 30x125 lotas, 2 auto garažas. Kaip naujas.

K & K REALTY
Specializuojamės naujų ir senų namų pardavime. Kalbame lietuviškai.
4302 WEST 55th STREET
LUdlow 2-1702
Atdara kasdien: pirmad. ir ketvirtad. iki 9 val. vak. Sekmadienį 11 iki 5.

PARDUODAMAS namas su bizniu, geroje vietoje ir geras biznis. Brighton Parke. 4140 So. Maplewood Ave.

5305 SO. SAYRE AVE.
6 kambarių mūrinis, 3 miegamieji, furnišiuotas beismontas. 40 pėdų lotas, gazu šildomas. Pastatytas 1952 m. Johnson & Blake, BEverly 8-1602

CICERO — 2 butų, 5-6 kamb. 16th ir 57th Ave. apylinkėje. Karštu vandeniu alyva šild., 37 pėdų lotas. $19,500. Svoboda, 6013 Cermak, BIshop 2-2162

BERWYN — 5 kmb. med. katedžius, rūsys ir pastogė, 30 pėdų sklypas, 1 blokas nuo 22nd St. $13,500. Taksų tik $70. Svoboda, 6013 Cermak Road, BIshop 2-2162.

RENTING IN GENERAL
Nuomos

IŠNUOMOJAMI du dideli kambariai, apšildomi karštu vandeniu.
4138 Archer Ave. FRontier 6-4681

IŠNUOMOJAMAS furnišiuotas kambarys vyrui. 3519 So. Western Blvd.
Tel.: LAfayette 3-5718

ANIMALS—DOGS—BIRDS—PETS
Gyvuliai—Šunys—Paukščiai, etc.

DOVANAI 3 SARGAI
stubos šunukai ir "Angora" katinas. Pageidauju gerų šeimininkų, kurie mėgsta gyvunus ir duos gerus namus. Tel.: GIbson 8-9606, Charles Motel, Harlem ir Southwest Highway, Worth, Illinois

AUTOMOBILES—TRUCKS
Automobiliai — Sunkvežimiai

VIKTORO KOZICOS
lietuviška gazolino stotis ir auto taisymas.
CALL-ME-MOTORS Co.
5759 SO. WESTERN AVE. PR 8-9533
Atliekami motoro remontai, lyginimo, dažymo darbai ir keičiamos dalys.

CONTRACTORS - BUILDERS
Namų Statytojai ir Taisytojai

BUILDING, REMODELING CONTRACTOR
Nauji namai ir garažai, senų namų stogai, kaminai, porčiai ir langai. Cemento ir mūro darbai, pleisteriavimas, dažymas, tile įdėjimas ir įvairūs kiti darbai. Skambinkite:
LIUDAS TAUJENIS
6828 SO. MAPLEWOOD AVE.
HEmlock 4-5848

NAMŲ REMONTAS
(REMODELING)
Atlieku cemento, karpenterio, mūro ir kitus darbus. Iki $2,500 nereikia nieko įmokėti, o už didesnius darbus susitarsime.
Dirbu Chicagoje ir priemiesčiuose.
PETRAS POCIUS
6508 So. Talman Ave.
GRovehill 6-7692 arba LAfayette 3-1209

Statome
NAMUS, GARAŽUS
ir atliekame visus statybos ir pertvarkymo (remodeling) darbus.
MASTER BUILDERS
GENERAL CONTRACTING CO.
(Sav.: V. Sodeika ir J. Skorubskas)
1600 SO. 48th COURT
Cicero 50, Ill.
Tel.: OLympic 2-7381
TOwnhall 3-4236