ORAS
Giedra,
dieną 70°, naktį 55.
Saulė teka 5:25, leidžiasi 8:11

MIDWEST INTER-LIBRARY CENTER CHICAGO

NAUJIENOS

THE LITHUANIAN DAILY NEWS

The First and Greatest Lithuanian Daily in America
NAUJIENOS
The Lithuanian Daily News
Published by The Lithuanian News Publishing Co., Inc.
1739 So. Halsted St., Chicago 8, Ill.
HAymarket 1-6100
Over One Million Lithuanians In The United States

VOL. XLIV. Kaina 5c ... 8, Ill. Penktadienis, Gegužės- May 24 diena, 1957 m. Price 5¢ 123

Midwest Inter-Library Center Gratis
5721 Cottage Grove Ave

JAV SVARSTE SSSR NUSIGINKLAVIMO PLANA

SOVIETAI ATŠAUKĖ IŠ LENKIJOS GOMULKAI NEPALANKŲ DIPLOMATĄ

Satelitas darosi mažiau priklausąs nuo Maskvos

VARŠUVA, Lenkija. — Sovietų valdžia atšaukė iš savo ambasados Varšuvoj antrąjį sekretorių ir spaudos referentą Viktor Maslennikov, įgrįsusį Gomulkai savo nedraugiškais pareiškimais laikraščių atstovams.

Žinoma, ką Maslennikovas skelbdavo ir sakydavo, būdavo ne jo nuomonė, bet Sovietų valdžios. Jo atšaukimas apibūdina tikruosius santykius tarp Sovietų ir naujosios Lenkijos vyriausybės. Gomulka, norėdamas parodyti, kad jo žodžiai apie "nepriklausomybę ir nesimaišymą" nėra tušti, pareikalavo, kad Kremlius atsiimtų diplomatą, kenkusį Lenkijos komunistų valdžios orumui.

Piršo revoliucijų tezes

Maslennikovas pasižymėjo kaip SSSR spaudos atstovas, Lenkijos komunistų kritikavimu dėl jų galvojimo, kas sukėlė revoliucijas Vengrijoj ir pačioj Lenkijoj (Poznanėj).

Pagal "marksizmą-leninizmą" reikia aiškinti, kad jas sukėlė imperialistų agentai ir šnipai. Lenkijos komunistai tokį aiškinimą apie Poznanės sukilimą atmetė. Jie sako, kad darbininkus sukiršino sukilimui stalinistų valdžia, nežinodama ribų, kiek galima darbininkus skriausti ir išnaudoti. Maslennikovas išsireiškė, kad Lenkijos komunistai greit pakeis nuomonę ir apie ven grų revoliucijos priežastis.

Propagandinės "soclenktynės"

Sovietai, priversti susilaikyti nuo jėgos vartojimo, skverbiasi į Lenkijos kasdieninio gyvenimo tvarkymą "legaliais" būdais, pasigaunant propagandinėmis priemonėmis ir prorusiškomis organizacijomis.

Viena iš tokių yra Sovietų-Lenkijos draugystės draugija. Jos konerencijoj pereitą savaitę ne rusai, bet lenkai, kaip Stefan Matuszewski, kuris priklauso ir kompartijos centro komitetui, iškoneveikė Lenkijos spaudą už nedraugiškų nuotaikų kėlimą prieš rusus ir už Poznanės sukilimo išprovokavimą. Jei komunistų spaudą būtų buvusi ir toliau tokia drausminga kaip anksčiau, Poznanės sukilimas nebūtų įvykęs, aiškino Matuszewski.

12 metų laikinose bėglių stovyklose

JT prašo Vokietiją įkurdint 20,000 nedarbingų pabėgėlių

BONA, Vokietija. — Jungtinių Tautų pabėgėlių reikalų direktorius Dr. Auguste Lindt kreipėsi į federalinės Vokietijos vyriausybę, kad ji įkurdintų ir tuos senus, nedarbingus bei sergančius antikomunistinius pabėgėlius, kurių jokia kita šalis nenori priimti.

Jie buvo "laikinai" apgyvendinti stovyklų barakuose. Praėjus 12 metų, jie ir toliau ten tebegyvena. Vokietija reikalauja, kad po dalį tokių nedarbingų ir senų pabėgėlių priimtų Amerika, Kanada ir kitos valstybės, kurios pasinaudojo sveikais ir raumeningais pabėgėliais.

Dar daugiau tokių senų ir nedarbingų pabėgėlių liko Austrijoj, kurios ištekliai yra dar mažesni.

IŠ VISO PASAULIO

Susekė šnipų organizaciją

BONA, Vokietija. — Federalinės Vokietijos policija susekė tarptautinę špionažo organizaciją. Suimta daugiau kaip 10 asmenų. Tarp jų buvo iš Rytų Vokietijos ir užsiniečių.

Pineau patenkintas Amerika

NEW YORKAS. — Prieš išskrendant namo Prancūzijos užsienio reikalų ministeris pasakė, kad jis patenkintas Saugumo Tarybos posėdžiu apie Suezo kanalą ir JAV nusistatymu, pašalinus nuomonių skirtumus, kaip kanalas turėtų būti tvarkomas.

Rusai svajoja apie automobilį

MASKVA. — "Sovietskaja Rossija" laikraštų 3 skaitytojai stebisi, kodėl tarybinė valdžia ne tik kad nestato, bet ir neplanuoja statyti mažų, liaudžiai prieinamų automobilių, kaip kad daroma užsieny. Sovietų Sąjunga pereitais metais pagamino 98,000 automobilių, kaip Amerika 1909 metais. Amerikoj pereitais metais buvo parduotų 6 mil. naujų automobilių. Amerikos ir patys mažieji automobiliai (Chevrolet, Plymouth, Ford) yra didesni už Sovietų vidutinišką "Pobeda".

Nuteisė graikų kunigą

NICOSIA, Kipras. — Anglų teismas nuteisė graikų kunigą Kyriacou 3 metus kalėjimo už slėpimą savo namuose salos sukilėlių. Kunigas prie kaltinimų prisipažino.

Suomių vyriausybės krizė

HELSINKIS, Suomija. —Karl Faherholm, Suomijos ministeris pirmininkas, atsistatydino iš vyriausybės vadų. Vyriausybė buvo koalicinė, iš socialdemokratų, agrarų ir švedų partijos. Fagerholm buvo įteikęs atsistatydinimo raštus bal. 25 d. Bet prez. Kekkonen buvo jį prikalbinęs vadovauti vyriausybei toliau.

AFL-CIO pašalino skalbyklų uniją

Kitas 2 darbininkų sąjungas suspendavo bandomam laikui

WASHINGTONAS, D. C. — AFL-CIO vykdomasis komitetas pašalino iš konfederacijos skalbyklų darbininkų uniją su 85,000 narių.

Buvo pareikalauta, kad unija apsivalytų nuo sukčių ir piktnaudotojų. Unija savo konvencijoj prezidentą ekskriminalistą Byers paleido į pensiją, bet pakėlė į garbės prezidentus su ta pačia $18,000 metine alga. AFL-CIO sako, kad unijos parodytos pastangos atsiriboti nuo blogų gaivalų buvo labai menkos.

Kitoms dviem unijoms duotas įspėjimas per metus laiko apsivalyti nuo kriminalistų ir raketierių vadovybėse. Jos yra spirito ir vyno valyklų unija su 30,000 narių, ir jungtinė pramonės darbininkų unija su 75,000 narių.

UNITED PRESS-NAUJIENŲ Photo

Bixby (Okla.) priskaito 2,300 gyventojų. Apie vienas trečdalis tų gyventojų nukentėjo nuo potvynio, kai išsiliejo Arkansas upė.

TITO SIUNČIA Į MASKVĄ KRAŠTO APSAUGOS MINISTERĮ I. GOSNJANK

Laukia ginklų iš Amerikos, bet kartu flirtuoja su Kremlium ir kelia abejones Washingtone

BELGRADAS, Jugoslavija. — Eisenhowerio vyriausybė buvo priėjusi nuomonės, kad Tito tvirtai laikosi prieš Kremliaus užmačias grąžinti jį į glaudžią komunistų draugystę. Tokia nuomone remiantis, JAV nutarė atnaujinti karinės pagalbos tiekimą Jugoslavijai.

Atrodo, kad Washingtono vyriausybei teks šią nuomonę persvarstyti. Kitą mėnesį Jugoslavijos krašto apsaugos ministeris gen. Ivan Gosnjak, kolegos maršalo Žukovo kviečiamas, važiuos į Maskvą. Kremlius jį pakvietė, patyrus, kad Jugoslavija suabejojo sąlygomis, kuriomis Amerika pažadėjo atnaujinti lėktuvų ir kitų sunkiųjų ginklų siuntimą.

Parama neturi būti paremta Jugoslavijos-Sovietų nedraugiškais santykiais, atsiliepė Tito valdžia. Ir pats Tito prieš porą dienų pabrėžė, kad santykiai su Sovietais turi būti ir bus sutvarkyti.

Pirmosios 4 kregždės

Pereitą šeštadienį Amerika pristatė Jugoslavijai 4 sprausminius naikintojus F-86 tipo. Iš viso yra numatyta pasiųsti Jugoslavijai 200 tokių lėktuvų.

JAV karinė misija Belgrade davė patarimą atsiųsti kuo greičiausiai nors dalį pažadėtų lėktuvų, kad jie galėtų dalyvauti Jugoslavijos aviacijos dienoj, švenčiamoj šios savaitės pabaigoj.

Amerika taip skubėjo pasiųsti tuos lėktuvus, kad apie tai ir apie karinės paramos atnaujinimą nespėjo painformuoti nė Jugoslavijos ambasadoriaus Leo Mates Washingtone.

Jordanijoj pakorė 4 Izraelio šnipus

AMMAN, Jordanija. — Keturių didžiųjų miestų aikštėse, dalyvaujant smalsuolių miniai, jordanai pakorė po vieną arabą, apkaltinę šnipinėjus Izraeliui.

Daugis žmonių manė, kad tai yra tie komunistų sąmokslininkai, kurie, egiptiečiams vadovaujant, planavo nužudyti karalių Husseiną ir paimti valdžią į savo rankas. Tokiu yra suimta keletą šimtų. Bet vargu nors vienas iš jų bus pakartas ir dar viešai.

Veiksnios Žinios

● **Šoferių unijos tarnautojas Terry McNelty, 69 m., figūravęs senato komiteto tyrinėjimuose apie unijos fondų piktnaudojimą ir ieškotas apklausinėjimams, rastas nusišovęs Washingtono valstybėj.**

● **Cook apskrities iždininkas Pachen ir valstybės gynėjas Adamowski pranešė, kad iždininko įstaigoj per pastaruosius 10 metų buvo išeikvota apie $500,000.**

● **Sovietų atstovas parėmė JT Saugumo Taryboj Sirijos skundą prieš Izraelį, kad šis pastatęs tiltą neutralioj pasienio zonoj kariniais išrokavimais, kas esą nesuderinamą su Palestinos paliaubų sutartim.**

● **Floridos gubernatorius atmetė Massachusetts gubernatoriaus reikalavimą atimti iš žydų tėvų adoptuotą mergaitę, dabar 6 metų, kadangi jos tėvai buvo katalikai. Mass. teismas išaiškino, kad adoptavimas buvo nesiderinamas su valstybės įstatymais.**

● **Atstovų rūmų pašto komitetas pasiūlė pakelti pašto kainą laiškams vienu centu. Iždas per tai gautų $500,000 per metus pajamų daugiau.**

● **JAV pareikalavo Sovietus sumokėti virš $700,000 už bombonešio numušimą 1954 m. netoli Japonijos.**

Pasiuntinio vieton paskirtas Kajeckas

WASHINGTONAS, D. C. — Valstybės departamentas prisiuntė Juozui Kajeckui oficialų raštą, kuriuo tvirtinama, kad jis paskirtas Lietuvos pasiuntinybės vedėju "charge d'affaires titulu, bet ne visam laikui, "pro tempore".

Mirus ministeriui Povilui Žadeikiui, Kajeckas, kaip pasiuntinybės patarėjas, perėmė jos vadovavimą, kol bus susitarta dėl vietininko tarp Lietuvos diplomatinės vadovybės ir valstybės departamento.

Svetimšaliai, kurie tremiami, gali likti komunistų partijoje

Taip išaiškino JAV tribunolas

WASHINGTONAS, D. C. — JAV aukščiausias teismas išaiškino, kad teisingumo departamentas negali priversti išstoti iš komunistų partijos svetimšalį, laukiantį deportavimo į užsienį.

Šis sprendimas padarytas Mrs. Antonia Sentner iš St. Louis byloj. Teismas be to priminė savo sprendimą George Witkowski, jugoslavų komunisto iš Chicagos, byloj, kad tremiamųjų komunistų nebegalima versti atsakyti į klausimus apie jų komunistinę veiklą.

Teisingumo departamentas priminė, kad pareina metų metai, kol svetimšalis komunistas yra ištremtas, kad ir turint teismo nutarimą. O tuos, kurių kitos šalys nepriima, nėra iš viso kur tremti. Tremiamieji, apsaugoti JAV aukščiausiojo teismo suteiktu imunitetu neatsakinėti į kongresinių komitetų ir teismo organų klausimus, pasijus dar atkaklesni priešvalstybinėj veikloj.

Būtų kvaila mažint pagalbą užsieniui, sako John Dulles

Geriau duoti dolerių, negu kraujo, pataria sekretorius

WASHINGTONAS, D. C. — Valstybės sekretorius Dulles vadino kvailą tokią politiką, kuri reikalauja sumažinti užsienio valstybėms teikiamą karinę ir ekonominę paramą.

Jei mes joms neduosime dolerių, turėsime duoti savo jaunimo kraujo. Geriau duoti dolerių, įrodinėjo valstybės sekretorius.

Daugiui senatorių patiko Eisenhowerio ir Dulles šioks toks pasikeitimas. Jiedu nebe taip ragina mėtyti Amerikos dolerius dovanomis, o remti užsienio draugiškąsias valstybes protingesniu būdu — suteikiant paskolas jų pramonės ir prekybos išvystymui, tikint, kad nors dalis tų pinigų bus kada nors grąžinta. Senato pirmininkas Johnson (dem., Tex.) pasveikino Eisenhowerį už tokį naują galvojimą.

EISENHOWERIS IEŠKO VIDURINIO KELIO TARP STASSEN IR RADFORD

Kariuomenės vadai netiki Kremliaus žodžiu

WASHINGTONAS, D. C. — Ketvirtadienį Baltuosiuose rūmuose posėdžiavo JAV krašto apsaugos taryba, pirmininkaujant prezidentui Eisenhoweriui ir dalyvaujant, be svarbiųjų sekretorių ir vyr. štabo viršininko Radford, ir nusiginklavimo reikalų patarėjui Harold Stassen.

Posėdy svarstyti naujieji Sovietų pareiškimai, kad jie iš principo galiausiai sutiko su Eisenhowerio orinės inspekcijos projektu: Sovietai yra pateikę ir konkrečių pasiūlymų, kurie vestų prie susitarimo šiuo svarbiu nusiginklavimo klausimu.

Ar galima Sovietais pasitikėti?

Jei ir būtų prieita susitarimo apie vieni kitų karinių pasiruošimų žvalgymą iš oro ir kitais nusiginklavimo klausimais, ar JAV galėtų tokiomis sutartimis pasitikėti, turint galvoj Sovietų nesilaikymą daugybės kitų tarptautinių sutarčių.

Amerikos kariuomenės vadai, atstovaujami JAV krašto apsaugos taryboj štabų vadų tarybos pirmininko admirolo Radfordo, reikalauja elgtis su Sovietais labai atsargiai ir svarstyti jų siūlymus su didžiausiu atsargumu. Harolds Stassen, prezidento patarėjas nusiginklavimo klausimais, grįžo iš konferencijos Londone įsitikinęs, kad Sovietai darosi nuoširdesni ir kad jų projektus reikia rimtai svarstyti.

Sovietai bijo ginklų lenktynių

Prez. Eisenhoweris bando surasti vidurinį kelią priimtiną Stassenui ir kariuomenės vadams.

Valstybės sekretorius Dulles taipgi yra šalininkas rimto svarstymo naujųjų Sovietų siūlymų. Sovietų taikingi norai nėsą grįsti gera valia, bet Kremliaus vadai yra bėdos verčiami ieškoti susitarimo sulaikyti ginklavimosi lenktynes. Jų pramonė ir jų iždas nebegali ilgai išsilaikyti ginklų lenktynėse su Amerika. Žmonės vis smarkiau spaudžia Sovietų valdžią gaminti kasdieninio vartojimo prekių. Tam žaliavas, fabrikus, pinigus ir darbininkus galima surasti tik karo pramonės sąskaiton.

Kitą pirmadienį Harold Stassen bus vėl Londone, kur po 10 d. pertraukos bus atnaujinti nusiginklavimo konferencijos posėdžiai. Ten paaiškės ir tolesnis JAV vyriausybės nusistatymas.

Sen. Morse lygina Ike su Dave Becku ir neatsiprašo

Įteikit papeikimo pasiūlymą, jis sako respublikonams

WASHINGTONAS, D. C. — Būrys respublikonų senatorių sukėlė audrą prieš sen. Wayne Morse (dem., Ore.), bet neprivertė jį atsiprašyti už pasakymą viešoj kalboj, kad Eisenhoweris ir Dave Beck (susikompromitavęs šoferių unijos prezidentas) yra "tos pačios rūšies nedorėliai" (immoralists).

Šitaip Morse kalbėjo demokratų pobūvy Detroite. Perkėlus vaidus į senatą, Morse atkakliai gynėsi nuo savo kritikų. Pagal jo leksikoną, JAV prezidentas yra nusikaltęs politiniu nemoralumu.

Respublikonų senatoriai, gindami Eisenhowerį, pastebėjo, kad tarp pirmojo Morse išsireiškimo Detroite "immoralists" ir antrojo senate — "political immorality" ir šioks toks skirtumas. Bet ir tai esąs "stulbinantis, labai agresyvus, negražus, blogo skonio išsireiškimas".

Dave Beck buvo senato komiteto kaltinamas, kad jis pasiėmė iš unijos fondo savo asmeniniams reikalams $370,000. Per apklausinėjimą Beckas griebėsi daugiau kaip 200 kartų konstitucijos 5-to straipsnio.

Sen. Morse su ironija patarė Eisenhowerio gynėjams senate įteikti papeikimo rezoliuciją, kokia sen. Morse ir būrys kitų savo laiku įteikė prieš sen. MacCarthy, kuris susilaukė daugumos senato pasmerkimo už neprideramą elgesį ir išsireiškimus.

Sen. Morse senate papildė kaltinimus Eisenhowerio administracijai piniguočių protegavimu, ypač elektros jėgainių kompanijų. Kai susikompromitavęs aviacijos sekretorius Talbott buvo priverstas pasitraukti, jis gavo "aukštą medalį", kalbėjo Morse.

Aramburu susekė naują sąmokslą

Bėdos Argentinos laikinai vyriausybei nesibaigia

BUENOS AIRES. — Argentinos revoliucinės valdžios galva prez. Aramburu išsisuko iš naujo kariškių sąmokslo ir suėmė 3 generolus ir daugiau žemesnio laipsnio karininkų.

Suimtieji generolai yra Luis Busetti, armijos vadas, Hector Solonas, iki pereitos savaitės buvęs karo akademijos viršininkas ir Miguel Villarruel, kavalerijos vyr. inspektorius. Sąmokslininkai norėjo vietoj gen. Aramburu paskirti laikinuoju prezidentu gen. Busetti.

Prieš keletą dienų gen. Aramburu norėjęs pats pasitraukti. Bet sutikęs pasilikti vyriausybės vadų, prikalbintas viceprezidento admirolo Rojas.

Komunistų seklio nepasisekimas

LEIPCIGAS, Rytų Vokietija. — Komunistų policija pažadėjo nebausti girto automobilio vairuotojo, jei jis sutiks sekti žmones, kurie kalba prieš valdžią. Seklys nuėjo į geležinkelio stoties restoraną, įsimaišė į kalbas ir nurodė policijai vieną, kuris daugiausiai kritikavo valdžią.

Kai policija nuvažiavo jį suimti, pasirodė, jis yra vienas iš žymiųjų komunistų partijos vadų.

— **Atstovų rūmai** paskyrė Baltųjų rūmų išlaidoms $16 mil., kas yra $5 mil. mažiau, negu prezidentas reikalauja savo naujajame biudžete.

Paieškojimai

Per Tarptautinį bei Vokietijos Raudonąjį Kryžių paieškomi šie asmenys:

Aleksandravičius Pranas, sūn. Prano, gyvenęs kur tai Bavarijoje. Ieško A. Podvoiskis, Anglijoje.

Atkočaitis Antanas, s. Petro, gim. 1926 m., paskutinė gyvenamoji vieta: Luebeck. Ieško Petrė Atkočaitienė iš Lybiškių km., prie Varlaukio.

Alminas Kazys, s. Onos, gim. 1907 m., išemigravęs į JAV-bes 1949 m. Ieško O. Šličiuvienė iš Sibiro.

Biveinis Antanas, gim. 1899-1900 m., paskut. adresas: Buenos Aires, Argentina. Ieško Biveinis Edvardas.

Bajučienė Aleksandra, gim. apie 1906 m. ir nuolat gyvenusi Telšiuose, o Vokietijoj — Eichfeld, Post Muehldorf. Ieško Elena Pocienė-Jasevičiūtė.

Benekeraitis Bronius, buvęs vokiečių kariuomenėje. Paskut. adresas: Lines Scunthorpe Hostel, Appleby Santon, Anglija. Ieško Eugenija Sinkevičienė-Benekeraitė.

Budrikienė Marija, gim. 1892 m. Viliūnų km. Trakų apskrity. Ieško Žilinskas Juozas su šeima.

Burbienė - Kačkauskaitė, gim. 1918.8.16 Skaudvilėje. Ieško Petrė Stonienė (sesuo).

Bargiela Vytautas. Ieško Stefa Bargėlaitė, Kaunas.

Baltaragis Adolfas, s. Jono, g. 1926 m., gyvenęs Vilniuje. Ieško motina Jadvyga Maksymonvič iš Štetino.

Budrys Česlovas, s. Valerijos, gim. 1923-4 m. Telšiuose, paskutinės apie jį žinios 1945.2.22: 31G-665749 - US Army PWIB, France. Ieško motina Valerija iš Telšių.

Balkauskas Kazimieras, sūn. Antano, gim. 1921.3.4 Gaurėje, 1945 m. buvęs DP stovykloj Vokietijoje. Ieško Jonas Mozeris iš Tauragės.

Bieliukas Vytautas. — Ieško Vanda Lozoraitienė nuo Vilkaviškio.

Bieliukienė - Černevičiūtė Jadvyga, g. 1920 m. Ieško Vanda Lozoraitienė nuo Vilkaviškio.

Bogušas Aleksandras, s. Vlado, g. 1917.10.16, gyvenęs iki karo Kaune, Savanorių prosp. 43-13, paskut. adresas 1947 m.: NRF GCS M.-Gladbach, Haehnenholt 122. Ieško teta Irena Madany, Varšuva.

Bikulčius Juozas, gim. 1895 m. Salake. Ieško sūnus Antanas iš Salako.

Busaicki Agata, apie 80 m. — Ieško Marija Kuraitienė iš Kauno.

Bendoravičienė Ona, g. 1922-3 m. Ieško V. Dromantas iš Telšių.

Ciporys Adolfas-Sigfrydas, g. 1941, Mantvydžiuose prie Šilutės. Bėgant iš Klaipėdos kr. C. buvo globojamas ponios Šliušienės iš kurios Wedeje, prie Sebeberg atėmė anglai, matyt, tikslu jį repatrijuoti į Lietuvą. Iki šiol apie C. jokių žinių neturi nei motina, nei globėja. Ieško motina Josefa Ciporys.

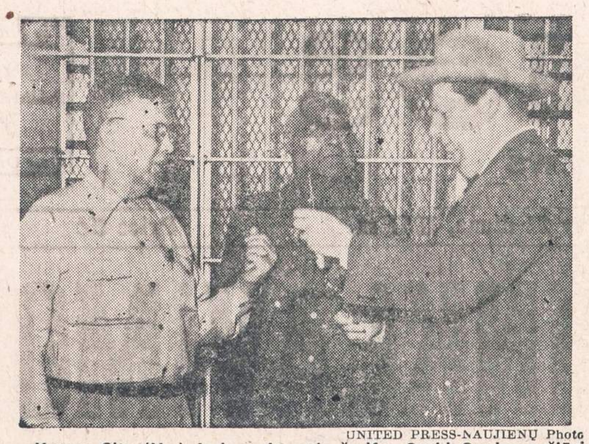

UNITED PRESS-NAUJIENŲ Photo

Kansas City (Mo.) Jackson kauntės šerifas Orvid Owsley apžiūri kirtiklį, kurį pasidarė kaliniai ir su juo pagalba terorizavo kalėjimo sargus. Penkiems kaliniams pasisekė pabėgti, bet du iš jų netrukus buvo suimti. Sargai Ralph Overson (kairėje) ir Winn Gould rodo šerifui, kaip juos kaliniai surakino.

Dromantas Petras, s. Antano, g. 1915. 1948 m. gyv. Irthilinbugh near Keltoring, Anglija. Ieško V. Dromantas iš Telšių.

Dūda Kazys-Feliksas, g. 1925. Ieško motina iš Šiaulių.

Domas Hein, g. 1931. Domas Rudolf, g. 1886. Ieško Kurt Domas iš Bukintlaukio k. prie Varlaukio.

Degutis Jonas apie 53 m. amž., siuvėjas. 1941-45 repatrijavęs į Vokietiją ir gyvenęs stovykloje Buettow (Pomern), 1945 persikėlęs į Hannoverį. Ieško pusbrolis Jonas Paškauskas iš Panevėžio.

Guderis-Uderis Jonas, Augustinas, Pranciška, Petronėlė. Nepasakyta kas paieško.

Gasiūnas Aleksandras, gim. 1925.12.6, Rygoje. Ieško motina iš Rygos.

Grimulaitis Leonas, s. Jono, g. apie 1933 m., motina Anastazija ir sesuo Alytė-Cecilija. Ieško teta Kunigunda Žievytė iš Ilguvos invalidų namų.

Gugas Povilas, g. 1906. Ieško žmona Kostė iš Sibiro.

Jeronius Povilas ir Boleslovas, s. Petro nuo Biržų, g. 1916 ir 1919 m. Ieško motina Marija.

Jaloveckas Petras, policijos valdininkas. Ieško Anne Bethge iš Vokietijos.

Janušauskas Povilas ir Elena, Kaune, Universiteto tarnautojas. Ieško Anne Bethge iš Vokietijos.

Juškus Albinas ir Pranė iš Joniškio su visa šeima. Nepasakyta kas paieško.

Jančauskas Povilas, s. Julijono, g. 1922.V.14. 1951 m. g. Ingolstadte. Ieško motina Ona ir brolis Liudas iš Tauragės.

Jankauskas Vaclovas, g. 1913. 3.XII, Pašoniuose, prie Šiaulių. Ieško Ant. Račinskas, Augustdorf b. Detmold.

Jurevičius Leonardas, g. 1902, Kaune. Ieško brolis Stasys iš Kauno.

Krasauskas Juozas, g. 1897. 7.9, paskutinės žinios 1945 iš Klaipėdos. Ieško Gerda Jonaitienė.

Kazlauskas Kasparas, s. Miko, g. 1922.8.12. Ieško Antanina Kazlauskienė.

Kupčiukas Kazys iš Kauno. Teresė Kulvinskienė.

Kuprinskis Juozas, s. Jono, g. 1925, manoma, kad 1950 buvęs Paryžiuje ir įstojęs į Svetimšalių Legijoną. Ieško Kuprinskas Vytautas.

Kabašinskienė Ona, g. 1894. 1908 išemigravo į JAV ir gyv. Maspet. Ieško Žilinskas Juozas.

Karpavičienė Stefa. Ieško Šlakaitienė Ona.

Kozikas Juozas ir Ona, paskutinė gyv. vieta Auma — Tuehringijoje. Ieško Urbavičiutė Anelė.

Kereišas Andrius, gim. 1897, Kybartuose ir Kereišienė-Lukoševičiutė Ane. Ieško Kereišienė Vilhelmina.

Kreivaitis Jonas, g. 1925.4.5 Tauragėje. Kreivaitienė-Kulėšaitė Emma.

Kazakauskis Antanas, g. Sugintų prie Tauragės. Manoma, kad yra išemigravęs į Kanadą. Ieško Šaudvietienė-Kazakauskytė Ona.

Kossakewitsch Rose, mokyt. Kūmunikaitė Irena, medicinos sudentė. Ieško Anne Bethge-Bork, Vokietija.

Kudžma Vytautas, g. 1928.12. 11, Kybeikių k., Vilkaviškio aps. Ieško giminės iš Lietuvos per Hermann Barkowski, Vokietijoj.

Karvelytė Ona (Aleksandra), buvusi vienuolė Pažaislio vienuolyne, vėliau dirbo kaip buhalterė Pieno Centro Rūmuose Kaune. Paieškoma giminių iš Lietuvos per Angelę Četkauskienę Bostone.

Kretovič Vladislav, g. 1918.2. 15. Ieško motina iš Eišiškės, Vilniaus kr.

Kloviškis Petras ir žmona Jadvyga, d. Juozo, 1942 ištremti Vokietijon. Ieško Leonas Narkevičius, Kaune.

Karla Jonas, s. Petro apie 30 m., kilimo nuo Zarasų. Ieško giminės iš Lietuvos per J. Mačiulį Australijoje.

Kučinskis Antanas, g. 1925, paskutinės žinios iš Muencheno. Ieško sesuo Dedurkevičienė Ona iš Šilutės.

Krisiukėnas Jonas, g. 1925, Šiauliuose. 1944 išvežtas į Vokietiją. Ieško motina Julė iš Šiaulių.

Kauneckas Vladas, s. Mykolo, g. 1924. Paskutinės žinios iš 13a-Fuerth i. Bayern, Gebhardstr. 15, buvęs vokiečių kariuomenėje. Ieško Kauneckienė Bronė, Vilnius.

Kubilius Kostas, g. Blydakiuose prie Kretingos, 1948 m. gyv. Matenberg, Eisenhowerstr. 20, Vokietijoje, US zonoje. Ieško žmona iš Lietuvos.

Lansbergis-Žemkalnis Vytautas, g. 1893.2.26 Lauckaičiuose ir Gabrielis, g. 1929.1.31 Kaune, manoma, kad abudu 1948-49 išemigravo į Australiją. Ieško Bella Rosenberg, Haifa-Izrael.

Levinskas Juozas, g. 1916.4.2, gyv. Kaune-Šančiuose, Virvių gt. Ieško Elena Levinskienė.

Lipochonski Michael, g. 1920, gyvas matytas 1955 konclagery Vorkutoje 223-10. Paieškomi giminės.

Matulevičius Petras-Zigmas, g. 1903, gyv. Kaune, buvęs vokiečių kariu Danijoje. Ieško sūnus iš Kauno per W. Daum iš Hamburgo, Vokietija.

Maslauskaitė Irena iš Kauno, dirbusi IRO organiz. Schweinfurte. Ieško tėvai iš Lietuvos.

Morkūnas Eduardas, g. 1924, buv. vokiečių "Arbeitsdienste". Ieško tėvai iš Panevėžio.

Mažeika Albinas, gim. 1921. Paieško giminės per A. Levušienę Čikagoje.

Naujokas Evaldas, s. Nestoro, g. 1912-15 arba 1913.8.11, Ringiuose ar Tauragėje. Ieško sesuo iš Tauragės.

Pranckevičius Gediminas, s. Antano, gim. 1923.3.1 Baidžiuose prie Šakių. Ieško Birutė Kaminskienė.

Pališaitis Vincas, s. Norberto, gim. 1923, paskutinės iš jo žinios 1944 m. iš Berlyno. Ieško Juzefa Povilauskienė - Pališaitytė.

Pitkiewicz Lucjan, gim. 1916. 11.21 ar 1918 Vilniuje. Ieško motina iš Lenkijos.

Ptitzkoy Konstantin-Franz, s. Izidoriaus, gim. 1923 m. Paskutinės žinios iš Paryžiaus. Ieško Sophie Ptitzka, Vilnius.

Pakėnas Jonas, kilęs iš Ukmergės ap., vokiečių okupacijos metu gyveno Radviliškyje, o dabar turėtų tarnauti kur tai darbo ir sargybų kuopoje Vokietijoje. Ieško Aleksandra Dapkus, JAV.

Raulinaitienė Viktorija, gim. 1904.1.1 su šeima; 1945-6 gyveno stovykloje Geestacht-Elbe, ir 1946 m. išemigravo į Angliją. Ieško Gurskis Liudas iš Kybartų.

Ranowitsch Me., iš Vilniaus. Ieško Anna Bethge-Bork, Vokietija.

Reinys Mečislovas iš Vilniaus kat. kunigas. Ieško Anne Bethge-Bork, Vokietija.

Ramanauskas Vytautas, s. Jono, žmona Elena, d. Izidoriaus ir vaikai: Rimutis ir Vytautas. Ieško Ona Paurienė iš Sibiro per Joną Tijūną Čikagoje.

Rūkas Antanas, s. Vinco, g. 1926, paskutinės žinios iš Lue-

(Tęsinys 6-me pusl.)

LIETUVIŠKA APDRAUDŲ AGENTŪRA

Visų rūšių apdraudos.

Automobilių finansavimas. Notariatas. Valstybės patvirtintos kainos.

JONAS KIRVAITIS, WAlbrook 5-5671

INTERSTATE INSURANCE AGENCY

6108 S. Ashland Ave., Chicago 36, Ill.

Tikslus Suderinimas

Jūsų sveikatos reikalams geriausiai patarnauja **moderni vaistinė,** kuri privalo turėti:

pilną sandėlį geriausių vaistų, naujausius medicinos išradimus, tobulai įrengtą ir tiksliais instrumentais laboratoriją, patyrusių farmaceutų štabą.

Mums malonu pranešti, jog mūsų vaistinė kaip tik turi tokį pilną suderinimą.

Jeigu jums reikia bet kokių vaistų arba paruošti receptą, ką jūs negalite padaryti savo apylinkėje — praneškite apie tai mums ir pirmuoju paštu jūs gausite tai, ko pageidaujate.

UNION DRUG CO.

The REXALL Store

35th and HALSTED STREET

(Šiaurrytinis kampas)

Telefonas: YArds 7-6917

CHICAGO 8, ILL.

Atdara kasdien nuo 7 val. ryto iki 11 val. vakaro, o sekmadieniais nuo 10 ryto iki 8 val. vakaro.

Rašyti galite jūsų gimtąja kalba.

Ar Jūs esate toks LINKSMAS? Jei ne, tai pradėkite TAUPYTI ŠIANDIEN!

Mutual FEDERAL Savings and Loan Association

Chartered and Supervised by the U.S. Government

2202 W. Cermak Road

Chicago 8, ILL.

VIrginia 7-7747

Aukštesnius dividendus mokėsime nuo 1957 m. sausio mėn. 1 dienos.

Partrauksime Jūsų pinigus iš kitur, jei atnešite savo banko knygutę.

Pinigams padėti nereikia važinėti. Juos galite pasiųsti paštu. Mes apmokėsime pašto išlaidas.

JOHN J. KAZANAUSKAS, Prezidentas

ĮSTAIGOS VALANDOS: Kasdien nuo 9-tos ryto iki 5 val. vakaro. Ketvirtadieniais nuo 9-tos ryto iki 8 val. vakaro. Šeštadieniais nuo 9-tos val. ryto iki 1 valandos po pietų. Trečiadieniais visai neatidaroma.

NAUJAUSIEJI VĖSINTUVAI

ĮVAIRIOMS KAINOMS

Didelis pasirinkimas baldų

F. A. RAUDONIS,
N. BERTULIS, Sav.

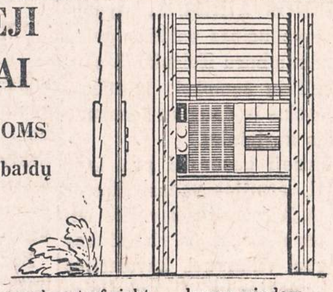

- Mounts in the upper sash out of sight . . . leaves window view unobstructed!
- Mounts flush in the lower sash too! Takes hardly any room at all—doesn't stick up . . . out or in!
- Drapes and curtains hang smoothly!
- No need to re-arrange furniture!

ROOSEVELT FURNITURE CO.

2310 W. Roosevelt Rd. Telef.: SEeley 3-4711

Krautuvė atidaryta sekmadieniais nuo 11 iki 4:30.

GERIAUSIAS ANGLŲ KALBOS ŽODYNAS

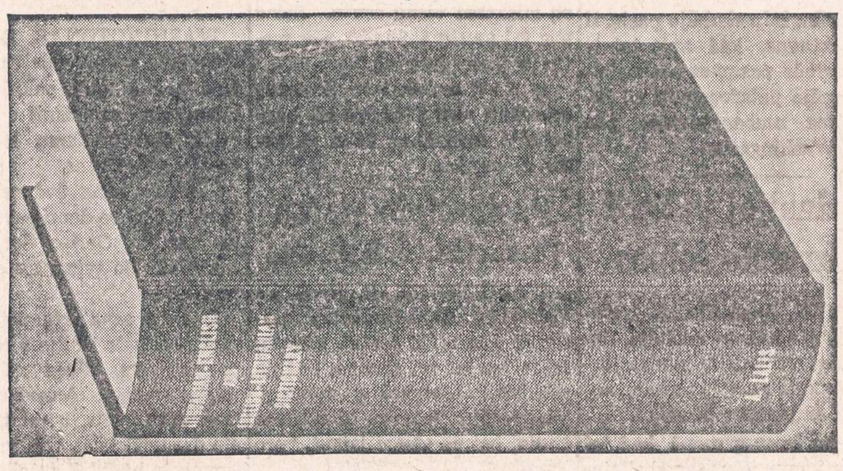

A. Lalio Angliškai-lietuviškas ir Lietuviškai-angliškas žodynas yra plačiausios apimties ir praktiškiausias iš visų iki šiol išėjusių žodynų.

Kito tokio plataus ir išsamaus žodyno artimu laiku nenumatoma išleisti. 1256 pusl. Abi dalys vienoje knygoje, įrištas stipriuose kietuose viršeliuose Kaina $14.

Siųskite čekį arba money orderį:

NAUJIENOS, 1739 So. Halsted Street, Chicago 8, Illinois

ŽIEMOS VAKARAIS KNYGA YRA GERIAUSIAS ŽMONIŲ BIČIULIS

APYSAKOS IR ROMANAI

Lietuvių autoriai:

P. Abelkis — Žemaičių Krikštas. Istorinis romanas. 422 psl. $3.50
P. Abelkis — Atlaidų Pavėsy. Istorinis romanas. 468 psl. $4.00
Vytautas Alantas — Pragaro pošvaistės. Romanas. 434 psl., gražiai įrišta. $3.50
Pulgis Andriušis. Tipelis. Humoristinis romanas. 240 pusl. $3.00
Pulgis Andriušis. Anoj pusėj ežero. Lyrinės apysakos. 102 psl. $1.50
Aloyzas Baronas — Sodas už Horizonto. Romanas. 254 psl. $2.50
Aloyzas Baronas. Debesys plaukia pažemiu. Romanas. 224 psl. $2.50
Birutė Pukelevičiūtė—Aštuoni Lapai. Premijuotas romanas. 390 p. $3.75
St. Būdavo "Uždraustas stebūklas". Romanas. 246 psl. $2.60
Bronius Daubaras, MĖLYNA SUKNELĖ. Apysaka. 154 p. $1.50
L. Dovydėnas—Tūkstantis ir Viena Vasara. Romanas, I dalis. 218 p. $3.00
L. Dovydėnas — Naktys Karališkiuose. Apysaka jaunimui. 168 p. $2.00
L. Dovydėnas—Broliai Domeikos 260 psl. Premijuotas romanas $2.50
Liudas Dovydėnas — Per Klausučių Ūlytėlę. Apysaka. 176 psl. $2.20
Jurgis Gliauda. Namai ant Smėlio. Chicago, 1952 m., 221 psl. $2.00
P. Jurkus "Pavasaris prie Varduvos". Pasakojimas. 175 psl. $2.50
Marius Katiliškis — Užuovėja. Apysakų romanas. 362 psl. $3.50
P. Kesiunas — Tarp žalsvų palaibinių. Romanas. 292 psl. $3.00
Juozas Kralikauskas, URVINIAI ŽMONĖS. Romanas. 266 p. $2.75
A. Landsbergio "Kelionė". Premijuotas romanas. 259 psl. $2.50
Lazdynų Pelėda — Motulė Paviliojo. Iliustruota, 43 psl. $0.60
H. Lukaševičius. Likimo žaismas. Romanas. 231 psl. $2.50
Jonas Marcinkevičius — Kražių Skerdynės. Istorinis romanas. Lietuvoje premijuota knyga. I dalis. 324 puslapių $3.00
Jonas Marcinkevičius — Kražių Skerdynės. Istorinis romanas. II dalis. 320 psl. $3.00
Alg. Margeris. Čikagos Šešėliai. Žiaurios tikrovės vaizdai, 1952 m. 316 puslapių $3.00
Alg. Margeris — Šliuptarniai, Amerikos lietuvių tautinio ir kultūrinio atgimimo laikų įstorinis romanas. 652 psl., įrištas $3.00
Alg. Margeris — Širdies Rūmai. Romanas. 450 psl. $4.00
Algirdas Margeris—Saulės Rustybė. Romanas. 312 psl. $3.00
Nelė Mazalaitė SAULĖS TAKAS. Romanas. 418 p. $3.75
Vladas Ramojus—Lenktynės su Šetonu. Karo nuotykiai. 292 psl. $3.00
Adomas Mickevičius — Konradas Valenrodas. Istorinė apysaka. 98 psl. $1.50
V. Mykolaitis-Putinas — Aitorių Šešėly. Romanas. Trys dalys vienoje knygoje. 628 psl. $6.00
P. Orintaitė — Paslėpta Žaizda. Jaunamartės takas. Romanas. 180 psl. $2.00
Marija Radzevičiūtė ŽEMELĖ ŠVENTOJI. Apysaka is lietuvių knygnešių kovų. 182 psl. $2.00
Šatrijos Ragana — Sename dvare. Apysaka. III leidimas. 176 psl. $2.00
Alė Rūta — Trumpa Diena. Premijuotas romanas. 434 psl. $4.00
Ale Rūta — Duktė. Apysaka. 250 psl. $2.40
Balys Sruoga, KAS BUS KAS NEBUS, BET ŽEMAITIS NEPRAŽUS. Jauno vaikino nuotykiai Napoleono laikais Lietuvoje. 206 p. $2.50
R. Spalis — Gatvės berniuko nuotykiai. Apysaka jaunimui ir senimui. 508 psl., gražiai įrišta. $5.00
R. Spalis ANT RIBOS. "Gatvės berniuko nuotykių" tęsinys. 482 p. $5.00
I. Simonaitytė — Aukštųjų Šimonių Likimas. 438 psl. premijuotas romanas $3.50
Ignas Šeinius — Raudonasis tvanas. 328 psl. $3.50
Ignas Šeinius—Kuprelis. 162 psl. Gražiai įrišta $2.00
Juozas Švaistas — Petras Širvokas. Lietuvių pasakų motyvais. 228 psl. $2.75
Juozas Švaistas KNYGNEŠIŲ PĖDSAKAIS. Romanas. 295 psl. $3.00
P. Tulpė. Kalnų dvasia. Freiburgas, 1946 m. 206 psl. $1.50
P. Tulpė. Tilto sargas. P. Abelkio leidykla, 151 psl. $1.50
Andrius Valuckas — Nemuno Sūnūs. Romanas, I dalis. 280 psl. $3.00
L. Zeikaus "Laiptai į Tolumas". Romanas. 241 psl. $2.50

VERSTINIAI VEIKALAI

F. M. Dostojevskis. Nusikaltimas ir bausmė. I dalis. Romanas. 301 psl. $3.00
F. M. Dostojevskio "Nusikaltimas ir bausmė", II dalis. 258 psl. $2.50
F. M. Dostojevskio "Nusikaltimas ir bausmė", III dalis. 300 psl. $3.00
M. Dostojevskis Pažemintieji ir Nuskriaustieji. Romanas. Išleido Nemunas. 266 psl. $2.50
Thor Heyerdahl, KON TIKI. Nuotykiai Ramiajame vandenyne. 414 p. Kaina $3.75
N. Gogol "Mirusios sielos". M. Miškinio vertimas. 290 psl. $3.25
Mirko Jalusic—Cezaris I dalis. Istorinis romanas $2.00
Mirko Jalusic—Cezaris, II dalis $2.00
Mirko Jalusic—Cezaris, III dalis $2.00
Paer Lagerkvist. Barabas, (1951 metais Nobelio premiją laimėjusi knyga), 212 psl. Kaina $2.25
Francois Mauriac, 1952 m. Nobelio premijos laureatas. Gimdytoja. Romanas. 134 psl. $1.75
Axel Munthe—San Michele knyga, I dalis, 328 pusl. Parduodama tik kartu su II-ja dalimi. $2.50
Prosper Mėrimėe. Kolomba. Romanas. 222 psl. $2.25
Axel Munthe—San Michele knyga, II dalis, 312 pusl. Parduodama ir atskirai. $2.50
Guy De Maupassant. Moters širdis. Romanas. 268 psl. $2.60
W. S. Reymont. Kaimiečiai, I dalis. Romanas. 352 psl. $3.00
W. S. Reymont. Kaimiečiai, II dalis. Romanas. 384 psl. $3.00
W. S. Reymont. Kaimiečiai, III dalis. Romanas. 472 psl. $3.50
W. S. Reymont. Kaimiečiai, IV dalis. Romanas. 392 psl. $3.50
Roman Rolland — Petras ir Liucija, 112 psl. romanas. Autorius yra Nobelio premijos laureatas. $1.20
L. Tolstojaus "Anna Karenina" I ir II dalis. Romanas. 437 psl. $4.00

NOVELĖS

K. Barėnas. Giedra visad grįžta. Novelės. 215 psl., įrišta $3.00
J. Gliauda. Gęstanti saulė. Metmenys. 218 psl. $2.00
Česlovas Grincevičius — Vidurnakčio vargonai. Neįtikėtinos istorijos. 134 psl. $1.50
Juozas Grušas. Pabučiavimas. Novelės. 156 psl. $1.50
Gabija. Literatūros almanakas. 550 pusl. $6.50
J. Jasmin. A Kiss in the Dark. Short stories (vertimas iš lietuvių kalbos). 150 psl. $1.00. Įrišta $2.00
Landsbergis-Mėkai — Lėtas. Antroji proza. Gabija, 1951 m. $1.25
Andrius Norimas—Naujas Veidas. Novelės. 274 psl. $2.50
R. Spalis — Didžiosios atgailos. Novelės. 354 psl. $3.50
Antanas Škėma — Šventoji Inga. Novelės. 226 psl. $2.50
J. Švaistas. Eldorado. Apysakaitės ir vaizdeliai. 150 psl., įrišta $1.80
A. Vaičiūlaitis. Kur Bakūžė Samanota $2.00
Žemaitės raštai. Karės metu. Lietuvos Šelpimo Fondo leidinys, So. Boston, Mass. "Keleivio" spauda, 1917 m., 126 psl. $1.00
Povilas Gaučys — Pietų kryžiaus padangėje. Pietų Amerikos žymesniųjų rašytojų novelių rinkinys. 480 psl. $4.50
Maupassant — Karoliai. 228 psl. $2.50
L. Pirandello. Pirmoji naktis. Novelės. 124 psl. $1.50

KULTŪRINIAI VEIKALAI

Dr. J. Balys. Lietuvių Tautosakos skaitymai, I-ji dalis. Išleido "Patria" $3.00
Jonas Balys. Tautosakos Lobynas, I-II dalis $3.00
J. Baltrušaitis. Lithuanian Folk Art. 248 psl., 80 iliustracijų, didelio formato $2.00
Simanas Daukantas, BŪDAS SENOVĖS LIETUVIŲ KALNĖNŲ IR ŽEMAIČIŲ. Romantiška Lietuvos istorija. 360 psl. $4.00
Dr. P. Jonikas. Lietuvių kalbos istorija. Gražiai įrišta į kietus viršelius. 256 didesnio formato psl. $3.00
Dr. P. Jonikas, Gimtojo žodžio baruose. Bendrinės kalbos patarimai ir paaiškinimai. Chicago, 1952 m. $1.50
C. Jurgėlos "History of the Lithuanian Nation". 544 psl. Kiet. apd. $5.00
Lietuvių Kalbos Vadovas. Tartis, rašyba, kirčiavimas, kalbos dalykai, žodynas. 1950 m. $4.50
Lietuvių Archyvas. Bolševizmo metai. 438 psl. $3.00
Dr. J. Remeika — Lietuvos Pajūrio Padavimai. 112 psl. $2.00
A. Maceina. Jobo drama. Žmogiškosios buities apmąstymas. 240 psl. $1.80
T. J. Vizgirda. Vilnius The Capital of Lithuania. 190 psl., iliustruota, didelio formato $2.00
D. P. Chantepie de la Saussaye. Tikėjimų istorija $10.00
Iš kur galėjo kilti vardas Lietuva. Etimologijos tyrimas. 24 psl. .... 25c.
V. Augustinas LITHUANIA. Lietuvos vaizdų albumas, 120 psl. $6.00
Ignas Šlapelis JUOZAS PAUTIENIUS. Meno raida. Forma. Pautieniaus
Audra giedroje. Trijų veiksmų komedija $1.00
jos. 144 psl. $5.00
Teodoras J. Kučinskas LYTIES GARBINIMAS. 144 psl. $1.50
J. Dabrila VAI LEKITE DAINOS. Lietuviškų dainų dainorėlis, 220 psl. VARGUS. Rimuotas vaidinimas.
Ale Rūta NUNEŠK, UPELI, ŽĄSŲ Kaina $1.00
komedija. 1952 m. Naujienų leidinys. Kaina $1.00
V. Stulpino išleistas VYTAUTO DIDŽ. LAIKŲ LIETUVOS ŽEMĖLAPIS. Spalvotas. Kaina $2.00
Dr. Antanas J. Gussen—DANTYS, jų priežiūra, sveikata ir grožis. Kietais viršeliais $4.00
leidinys. 182 psl. $2.50
Gyvieji numirėliai — Trijų veiksmų komedija. $1.00
Vargšas Tadas — Dviejų vaizdų

SCENOS VEIKALAI

Butkų Juzės Raštai. Drama, vaizdeliai, poezija $1.50
Balys Sruoga, MILŽINO PAUNKSMĖ. Trilogija. 174 p. $2.50
Vydūno "Prabočių šešėliai". 1954m. kūrybos apibudinimas ir reprodukci- 64 psl. $1.80

ATSIMINIMAI IR BIOGRAFIJOS

J. Aistis, APIE LAIKĄ IR ŽMONES. Literatūriniai atsiminimai. 250 pusl. Kaina $2.50
Jeronimas Cicėnas. Vilnius tarp audrų. 568 psl. $5.00
Casey Deveikis—The Eager Beaver Regiment. 410 psl., didelio formato, gražiuose viršeliuose. $7.50
A. Garmus. Nemuno pakrantėmis. Atsiminimai iš senos caristinės Lietuvos prie Nemuno $1.25
Dr. K. Grinius. Atsiminimai ir mintys. Daug įdomios medžiagos iš d-ro K. Griniaus gyvenimo dar caristinėje Lietuvoje $2.00
Juozas Grišmanauskas. Tolimieji Kvadratai, New York 1952 m., 192 psl. $2.00
Dan Kuraitis — Atsiminimai. 208 psl. $2.00
Frank Lavinskas ir A. J. Banišauskas — Angliakasių atsiminimai. Trys dalys vienoje knygoje. Viso 528 pusl. $2.00
Kun. V. Rimšelis MIC TĖVAS PIJUS, 150 psl. $2.00
J. Petruitis. Kaip jie mus sušaudė. 221 psl. $1.80
J. Petruitis — Laisvę ginant. Atsiminimai iš kovų su bolševikais ir bermontininkais. 200 psl. $2.00
Mykolas Sleževičius. Gyvenimas ir darbai. A. Rūko redaguota, žinomų visuomenininkų straipsniai. 342 pls., iliustruota, kietais viršeliais $5.00
Dan Kuraitis — Daug Kraštų, Daug Žmonių. Kelionių aprašymai. 240 psl. $2.00

VADOVĖLIAI

A. Rinkūnas—Kregždutė, II dalis. Skaitymai, aplinkos ir tėvynės pažinimas. 184 psl. $2.75
A. Rinkūnas—Kregždutė, III dalis. Tėvynės pažinimas. 230 psl. $3.00
J. Kukanauza. Anglų kalbos gramatika lietuviams. 192 psl. .... 75c.
V. Daugirdaitė-Sruogienė. Lietuvos istorija. 203 psl., liustr., įrišta, $3.00

Atsilankykit arba siųskit money orderį pridėję 10c. knygos persiuntimui.

NAUJIENOS, 1739 S. Halsted St., Chicago 8, Ill.

Sovietų tendencinga propaganda apie Lietuvą

(Elta) Sovietų Sąjungos ambasada Bonnoje (Federalinėje Vokietijoje) jau kuris laikas leidžia propagandinį leidinį vokiečių kalba: "Die Sowjetunion heute". Jame būna propagandinių rašinių (su iliustracijomis) ir apie Pabaltijo kraštus. Š. m. balandžio 10 dienos numeryje buvo atspausdintas A. Baryševo straipsnis apie "Estų socialistinę sovietinę respubliką", o to paties leidinio gegužės 1 dienos numeryje rašoma apie Lietuvą. Straipsnis be autoriaus parašo, iliustruotas aštuoniomis nuotraukomis iš Vilniaus, Kauno ir kitų vietovių.

Kad straipsnis apie Lietuvą parašytas ne lietuvio, o kurio nors ruso, Lietuvos nepažįstančio ar mažai tepažįstančio, matyti iš tokio kurjoziško teigimo, kad "Klaipėda ir Šiauliai yra svarbūs uostai prie Baltijos jūros pakraščio." Klaipėda tai taip, bet Šiauliai yra juk daugiau kaip šimta kilometrų atstu nuo Baltijos pajūrio ir nebent tik iš Maskvos žiūrint atrodo esant prie Baltijos.

Straipsnio pradžioje trumpai nušviečiama geografinė ir geologinė Lietuvos padėtis. Suskaičiuojant Lietuvos žemės turtus, minima: sulfatai, kreida, kalkakmenis, įvairios molio rūšys, durpės, geležies rūda (!) ir fosforitai. Lietuvos socialistinė sovietinė respublika esanti "viena iš 15 suvereninių (!) sąjunginių respublikų."

Sovietiniame leidinyje teigiama, kad gyventojų Lietuvoje dabar esama 3 milijonai, iš kurių 80% esą lietuvių tautybės. Be jų, Lietuvoje esą dar rusų, gudų, žydų ir lenkų. Sostinė Vilnius turinti dabar 200,000 gyventojų. Vilniaus aerodrome kasdien sustoja tuzinai lėktuvų iš užsienio pakeliui į Maskvą. Pramonė sudaranti 63% viso Lietuvos tautos ūkio (Estijoje, pagal tą patį šaltinį, 80%). Po karo esą įkurta apie 200 naujų stambių įmonių. Apie Nemuno jėgainės pasatymą prie Kauno rašoma jau kaip apie įvykusį faktą, nors iš pačios sovietinės spaudos dažnų pranešimų žinoma, kad tos jėgainės statyba vyksta tik pamažu, ir toli gražu dar nėra įpusėta. Tikrai sakant, pati statyba dar nėra nė pradėta, o vykdomi tik žemės paruošimo darbai. Giriamasi, kad pramonės gamyba, palyginus su prieškariniais laikais, padidėjusi bemaž penkis kartus, nors nei šiuo atveju, nei kituose Sovietų panašiuose pranešimuose nepatiekiami tikri gamybos skaičiai.

Kalbant apie Lietuvos žemės ūkį, šitame užsieniui skirtame leidinyje nė vienu žodeliu neminimi kolchozai, lyg jų Lietuvoje visai nebūtų, arba lyg jais neturima kaip pasigirti. Tik pažymima, kad Lietuvos žemės ūkis specializuojasi į pieno ir mėsos gamybos ūkį. Šeštame penkmetyje esą numatoma mėsos produkciją pakelti 90%, pieno produktų 2,2 kartų, grūdų 4,2 kartų, cukrinių runkelių 3,9 kartų, linų 70%.

Atskirame to leidinio rašinyje pranešama, kad Klaipėdoje esanti atidaryta paroda, kurioje atvaizduojama, kaip blogai prieš karą gyvenę Kuršių kopų žvejai, o kaip "gerai" dabar gyvena. Esą parodoma, kokioje lūšnoje prieš 17 metų gyvenęs Nidos žvejys Stasys Brashinas, o kokiame gražiame trijų kambarių bute dabar gyvenąs. Nuotraukose parodoma, kaip tasai "Brashinas" įsisodina žmoną į savo nuosavą automobilį ir vyksta į Klaipėdą, į teatrą. O jau žvejų uždarbiai pakilę stačiai fantastiškai: Palyginus su 1930 metais, Lietuvos žvejai dabar uždirbą net 20-25 kartus daugiau.

Akivaizdoje tokių pasakojimų, kuriuos būtų galima pavadinti pasakomis užsienio vaikams, nenuostabu, kad tame Sovietų ambasados propagandiniame leidinyje yra ir skyrelis: "Sugrįžėliai tėvynėje randa laimę". Čia minimas Zenonas Krasauskas, kuris pereitų metų spalio mėnesį iš Vakarų Vokietijos grįžęs į Lietuvą, o dabar dirbąs auto remonto įmonėje Kaune, toliau Bronius Pocius, kuris prieš ketvertą mėnesių grįžęs iš Prancūzijos, ir Tamerlanas Makaveckas, kuris pereitais metais grįžęs iš JAV-ių. "Daug sugrįžėlių" (bet nemini, kiek iš viso tokių sugrįžėlių yra) gavę darbo savo profesijose, o kas negali dirbti, tam esą mokamos pensijos. Be to, sugrįžėliai gauną paskolas palengvintomis sąlygomis nuosaviems namams statyti. Šitam "rojui" priešpastatomas "nepaprastai skurdus gyvenimas prieš karą". Vientik Kaune iš 120,000 gyventojų 1927 metais apie 30,000 gyventojų gyvenę "kraštutiniame skurde". Toliau dar riebiau: "Dešimtys tūkstančių išbadėjusių žmonių traukė iš vienos vietos į kitą, ieškodami darbo. 1940 metais Lietuvoje buvę 70,000 bedarbių! Tokiu propagandiniu jovalu apie Lietuvą Sovietų ambasada Bonnoje "šviečia" užsienį.

Dar yra skyrelis apie Lietuvos miškų žvėris. Žvėrims veisti esą pavesta 300,000 ha rezervatai. Esą užveisti briedžiai ir smulkesni žvėreliai iš Altajaus, Kanados nercų veislės, lokiniai šunys ir kt. Briedžių skaičius padidėjo iki 300. Padidėjęs ir elnių bei stumbrų skaičius.

ITED PRESS-NAUJIENŲ Photo

Indonezijos policija sulaikė Lucien I. Zamorski (chicagietį) Moluccas salose. Zamorski yra mokslo žmogus, kurį į tas salas pasiuntė Fordo fondas. Jo sulaikymo priežastis kol kas neišaiškinta.

Skaitykite "N-nas"

Iš saulėtos Floridos

Svečiai

MIAMI, FLA. — Prieš kurį laiką buvo atvykę iš St. Petersburg p. F. J. Šeštokas ir žmona. Atvažiavo savo draugų aplankyti, kurių čia turi apsčiai. Ta proga aplankė Kaulakius, Braze ir kitus. Tai buvo jų, taip sakant, vizitas prieš vykstant į Waukeganą (Ill.). Jie paprastai šiemą praleidžia Floridoje, o vasarą — Waukegane, kurio apylinkėje turi savo ūkį.

Ligoniai

Ponas Geo. M. Chernauckas susirgo ir buvo nuvežtas į ligoninę, iš kurios šiomis dienomis grįžo. Jis yra plačiai žinomas chicagiečiams, ypač senesniesiems. Savo laiku jis buvo pagarsėjęs daržais, kur įvykdavo didesnieji Chicagos lietuvių piknikai. Pravartu prisiminti, jog jis vieną daržą buvo pavadinęs Birutės vardu.

Linkiu p. Chernauckui greit pasveikti ir sustiprėti.

—o—

Sušlubavo ponios Julijos Shimkus sveikata. Sirguliuoja ji namie. Linkiu jai sustiprėti ir ligą nugalėti.

Išleistuvės

Daugelis žmonių, taip sakant, pamėgdžioja paukščius: šalčiam prasidėjus šiaurėje, atvyksta į saulėtą Floridą, o kai šiaurėje oras pradeda sušilti, tai jie grįžta ten. Vadinasi, daro taip, kaip paukščiai. Štai pereito mėnesio gale į New Hempshire White kalnus išvyko p. p. Naujokaičiai. Jiems buvo suruoštas išleistuvių pobūvis pereito mėnesio gale Lietuvių klube. Pobūvy dalyvavo apie 70 asmenų. Vakarienės metu (o vakarienė buvo šauni) klubo pirmininkas R. Rodgers pasakė trumpą kalbą, linkėdamas Naujokaičiams laimingos kelionės. Po to jis pakvietė pobūviui vadovauti p. A. P. Norris, kuris pirmiausia išreiškė apgailestavimą dėl ponų Naujokaičių išvykimo. Jis priminė, kad Naujokaičiai daug prisidėjo prie to, kad šiandien Miami lietuviai turi savo salę ir klubą. Kai daugelis abejingai į klubo steigimą žiūrėjo, tai ponai Naujokaičiai prisidėjo su stambia suma, būtent 8,000 dolerių.

Šia proga tenka pažymėti, kad ir pats p. Norris (buvęs klubo pirmininkas) irgi prisidėjo su 8,000 dolerių. Jeigu ne jis ir ne Naujokaičiai, tai labai ir labai tenka abejoti, ar šiandien turėtumėme klubą. Tiesa, buvo pardavinėjami šerai, bet tuo keliu vargu būtų buvę galima bent per tokį trumpą laiką salę įsigyti ir klubą įsteigti.

Buvo pristatyta kalbėti klubo sekretorė p. H. Verbilienė. Palinkėjusi geros kloties, ji įteikė p. K. Naujokaičiui rankinį auksso laikrodėlį.

Kalbėjo dar ponios A. Kaulakienė, O. Navickienė, Onita Kornus-Navickaitė, p. S. J. Swalkin, Ad. Noreika, J. Verbila, A. D. Kaulakis, J. Ratkus, P. G. Aleksynas ir kiti. Visi reiškė apgailestavimą, kad ponai Naujokaičiai išvyksta ir linkėjo jiem laimingos kelionės. Beje, prie jų išvykimo daugiausia prisidėjo tas, kad daktarai patarė poniai Naujokienei sveikatos sumetimais kurį laiką pagyventi kalnuose.

Tarybos skyrius

Alto skyriaus susirinkimas šio mėnesio pradžioje įvyko Lietuvių klube. Buvo nutarta Birželio įvykius paminėti. Minėjimas įvyks birželio 16 d. 4 val. po pietų. Bus kalbos ir dainos. Įėjimas nemokamas. Po programos bus vakarienė, už kurią asmeniui reikės mokėti $1.50. Klubas duoda salę nemokamai.

Būtų gerai, kad Miami lietuviai surengtų pasilinksminimo vakarą klubo naudai. Esu tikras, kad iš laikraščių mes gausime paramą. Tad pabandykime pasidarbuoti savo klubo naudai.

C. K. Braze

Jūsų namai gaus naują toną,
Jei dažus pirksi pas Jurjoną!

D. JURJONO BENDROVĖ
3251 So. Halsted Street Tel.: CAlumet 5-1064
Pasiūlo Jums geriausius dažus vidaus ir išoriniam dažymui. Didžiausį rinkinį sienoms klijuoti popierių ir daugybę kitų prekių namų ruošai ir dovanoms.
KAINOS ŽEMIAU KONKURENCIJOS!
Dar yra stiklui piauti rėžtukų su deimantu.

korektiška duoti... TKRA įtikti

Žmonės turintieji gerą skonį žino, kad puiki degtinė yra korektiška dovana kone kiekviena proga. Ir tikrai korektiška degtinė duoti yra Seagram's 7 Crown ... rūšis maloniai nuteikianti daugiau žmonių, negu kuri kita degtinė pasaulyje.

Duok Seagram's ir būsi TIKRAS
AMERIKOS DEGTINĖ PAČIAM GERUME

SEAGRAM-DISTILLERS COMPANY, NEW YORK CITY. BLENDED WHISKEY. 86 PROOF. 65% GRAIN NEUTRAL SPIRITS.

Visuomet mokėjome aukštus dividendus

DABAR JUOS DAR PADIDINOME 1/2%

TAUPYTOJAMS TEIKIAME ĮVAIRIUS PATARNAVIMUS VELTUI.
Kešiuojame čekius. Perkam ir parduodam valstybės bonus.
VISOS SANTAUPOS APDRAUSTOS IKI $10,000.00

CRANE SAVINGS & LOAN ASSOCIATION
2555 West 47th Street LAfayette 3-1083
B. R. PIETKIEWICZ, prez. E. R. PIETKIEWICZ, sekr. ir adv.
Darbo valandos: pirmad. ir ketvirtad. nuo 9 iki 8 val. vak.; antrad. ir penktad. nuo 9 ik 5; trečiad. uždaryta, o šeštad. nuo 9 iki vidudienio.

King Midas Hands Out Biggest Building Material Bargains Again

NO RED TAPE Your Signature Only — BUY ON CREDIT — As Low As $5 Per Mo.

ROOFING

Reg. $2.85 kaina
OUR PRICE $2.89
Ekstra Svari Rūšis, 1 rūšies medž.
45 sv. $1.79
55 sv. $2.19
65 sv. $2.44

90-SV. Ritulys RITULYS PADENGIA 100 kv. pd.

STORAIS GALAIS GONTAI 210 sv. stogo gontai. Daug spalvų. Padengia 100 kv. pd. $6.45

ŠEŠIAKAMPIAI GONTAI 3 Tab. asfalto gontai 167 sv. įvairių spalvų. 100 kv. pd. $5.45

SMALUOTAS VAILOKAS 15 sv. vailokiniai dangčiai, 432 kvadratinių pėdų $2.95

PIRKITE DIRVONĖLIŲ TVORELES DABAR

Kombinacijos šriūbas Toileto Vienete Baltas vitreous, lengvai nuplauj. $22.85 Reg. $31.95

Tvirta 1-šmoto toileto sėdynė $5.65

INSULIUOTAS AKMENS IR PLYTŲ APMUŠIMAS
Puikios rūšies medžiaga
Puikiausia pinigų perkama.
Plytų ir akmens pavidalo. Reguliari kaina $19.50
Mūsų kaina 100 kv. pd. $11.95

Lubų Plytelės

1-mos rūšies 11½c kv. pėda
½" storio, atsparios liepsnai; 12"x12" arba 16"x16". Tongue ir groove.

3/8" Plasterio lentos
Pirmos rūšies, nedegančios, atitrauktu krantu. Idealios ištaisymui sklepo arba pastogės kambarių.
DIDELI LAKŠTAI 4'x6' iki 4'x10' kvadr. pėda 5¢

Visi skelbiami daiktai cash and carry iš mūsų kiemo.
Visi telefonai HAymarket 1-2031

King Midas
2221 S. ASHLAND AVE.
2 FULL CITY BLOCKS OF REAL VALUES

A. TVERAS
Laikrodžiai ir Brangenybės
Pardavimas ir Taisymas
2646 WEST 69th STREET
Tel.: REpublic 7-1941

Sava literatura turėtų domėtis kiekvienas lietuvis!

ST. ANTHONY SAVINGS

MOKA AUKŠČIAUSIUS DIVIDENDUS TAUPYTOJAMS

Jūsų saugumui visos sąskaitos Federalinės valdžios yra apdraustos iki $10,000.00

FREE GIFTS to SAVERS May 1st to 31st

IT'S SPRING . . . and HERE IS ST. ANTHONY'S BIG GIFT CELEBRATION FOR ALL SAVERS

FEDERAL SAVINGS AND LOAN INSURANCE CORPORATION — SAFETY OF YOUR SAVINGS — INSURED UP TO $10,000

ST. ANTHONY SAVINGS AND LOAN ASSOCIATION
1447 S. 49th Court • Cicero 50, Ill. • BI 2-1397

NAUJIENOS

THE LITHUANIAN DAILY NEWS

Published Daily Except Sunday by The Lithuanian News Pub. Co., Inc., 1739 South Halsted Street, Chicago 8, Ill. HAymarket 1-6100

Entered as second-class matter March 7, 1914 at the Post Office at Chicago, Ill., under the Act of March 3, 1879.

Subscription Rates:
$9.00 per year in Canada
$9.00 per year outside of Chicago
$10.00 per year in Chicago
5 cents per copy.

Užsakymo kaina:
Chicagoje — paštu:
Metams $10.00
Pusei metų $5.50
Trims mėnesiams $3.00
Vienam mėnesiui $1.25
Chicagoje per išnešiotojus:
Viena kopija ..... 5c.
Savaitei ..... 30c.
Mėnesiui $1.25

Jungtinėse Valstybėse, ne Chicagoje:
Metams $9.00
Pusei metų $5.00
Trims mėnesiams $2.50

Užsieniuose:
Metams $11.00
Pusei metų $5.50
Trims mėnesiams $3.00

Naujienos eina kasdien, išskiriant sekmadienius, Leidžia Naujienų Bendrovė, 1739 S. Halsted Street, Chicago 8, Illinois. Telef.: HAymarket 1-6100.

Pinigus reikia siųsti pašto Money Orderiu kartu su užsakymu.

NAUJIENŲ ofisas atdaras kasdien, išskyrus sekmadienius, nuo 9 ryto iki 5 val. vakaro. Šeštadieniais — iki 12-tos.

DVEJOPI REPUBLIKONAI

Pernai, republikonų partijos konvencijoje, kuri nominavo prez. Eisenhowerį antrajam terminui, jisai pareiškė, kad jisai sieksiąs įkvėpti naują dvasią republikonų partijai, sukurti "naują" arba "modernų" republikonizmą. Rinkimų kampanijos metu jisai ragino žmones balsuoti už visus republikonų kandidatus į JAV kongresą ir tik už republikonus, nepaisant ar jie liberališki, ar konservatyviški.

Iš tikrųjų, senieji, konservatyviškieji republikonai (su mažomis išimtimis) beveik karščiau, negu naujieji, ragino prez. Eisenhowerį kandidatuoti ir paskui už jį agitavo. Kaip žinia, prez. Eisenhoweris buvo išrinktas nepaprastai didele balsų dauguma.

Tačiau, vos pusei metų praėjus po to didelio Eisenhowerio triumfo, jam tenka vesti atkaklią kovą su kongresu dėl biudžeto ir kitų administracijos pasiūlymų. Ir griežčiausi jo ir jo administracijos oponentai yra dabar kaip tik republikonų partijos žmonės senate bei atstovų bute — tie senieji republikonai, už kuriuos prezidentas pereitą rudenį liepė žmonėms balsuoti.

Nuo sausio pradžios, kai atsidarė kongreso sesija, iki paskutinių dienų prezidentas žiūrėjo į tai pro pirštus ir atrodė, kad jų "nedėkingumas" jo visai nejaudina. Bet jo kantrybė, matyt, jau baigia išsekti. Prieš porą dienų prez. Eisenhoweris pareiškė, kad ateinančiais metais, kai bus renkamas naujas kongresas, prezidentas remsiąs "didesniu entuziazmu" tuos republikonus, kurie šiame kongrese remia jo programą. Tai yra mandagus įspėjimas dešiniesiems republikonams senate ir atstovų bute, kad jie gali visai negauti jo paramos, jei jie nesiliaus kovoję prieš jo finansinius ir kitus svarbius sumanymus.

Vadinasi, pats prez. Eisenhoweris, oficialus republikonų partijos galva, viešai pripažino faktą, kad įtakinga frakcija republikonų partijoje yra priešinga jo "moderniajam republikonizmui". Jos vadai visiems žinomi, nes dar 1952 m. jie priešinosi Eisenhowerio kandidatūrai į JAV prezidentus ir paskui, kai jisai buvo išrinktas, nuolatos kritikuodavo jo administraciją ir jo politiką.

Ta senųjų republikonų frakcija buvo nutilusi ir net dėjosi labai mylinti prezidentą, kol jai buvo reikalingas jo populiarus vardas ir jo pagalba rinkimuose. Bet kai tik reikalas praėjo, senieji republikonai ėmė jį vėl pulti.

Šiandien sunku pasakyti, kurie yra galingesni Eisenhowerio partijoje, senieji ar modernieji republikonai. Partijos vadovybė kongrese, aišku, yra pirmųjų rankose.

Grumtynės tarp tų dviejų frakcijų, matyt, tęsis per ateinančius trejus su puse metus, ir prez. Eisenhoweris jau nebebus neutralus. Tos grumtynės nulems klausimą, kas bus republikonų kandidatas 1960 metų rinkimams.

GARSINKITĖS NAUJIENOSE

APŽVALGA

J. KAJECKAS — PASIUNTINYBĖS REIKALŲ VEDĖJAS

Mirus Lietuvos ministeriui Povilui Žadeikiui, Lietuvos pasiuntinybės reikalų vedimą Washingtone perėmė p. Juozas Kajeckas, per ilgus metus buvęs tos pasiuntinybės sekretorius ir paskutiniu laiku jos oficialus patarėjas (Councelor of the Legation). JAV valstybės departamentas pranešė p. Kajeckui oficialiu raštu pripažinimą jo naujo diplomatinio stovio, kaip "Chargé d'Affaires pro tempore".

Naujo Lietuvos pasiuntinio su Įgalioto Ministerio titulu nebegali būti, nes tokio rango diplomatus turi teisę skirti tik jų vyriausybės, o nepriklausomos Lietuvos vyriausybės šiandien nėra. Justo Paleckio klikos, kurią Lietuvai užkorė Sovietų Rusijos diktatoriai, Jungtinės Valstybės nepripažįsta.

Pasiuntinybės reikalų vedėjo žinioje dabar yra ir Lietuvos konsulatai šioje šalyje.

ALT LINKĖJIMAI

Amerikos Lietuvių Tarybos Vykdomasis Komitetas, patyręs apie valstybės departamento suteiktą p. Juozui Kajeckui pripažinimą, kaip Lietuvos pasiuntinybės reikalų vedėjui, pasiuntė jam sveikinimą ir linkėjimą sekmės naujose jo pareigose.

Juozas Kajeckas turi daugiau kaip 20 metų patyrimą diplomatinėje Lietuvos tarnyboje, todėl manoma, kad jisai sugebės tinkamai tvarkyti pasiuntinybės reikalus Washingtone. Galimas dalykas, kad jo laikinas stovis, kaip Chargé d'Affaires "pro tempore", bus toliau pripažintas nuolatiniu.

APIE K. JASIUKAITĮ

Šįmet sukanka 75 metai, kai gimė Konstantinas Jasiukaitis, buvęs savo laiku populiarus lietuvis publicistas ir apysakų rašytojas. Jisai buvo žinomas ir daugeliui amerikiečių, nes rašinėdavo feljetonus senajai "Lietuvai", kurią Chicagoje leido bankininkas A. Olševskis (p. A. Olio tėvas).

K. Jasiukaičio 75 metų gimimo sukaktį paminėjo "tarybinės" Lietuvos literatai. Vienas jų, B. Pranskus, parašė, kad Jasiukaitis buvęs "pažangus" žmogus kovojęs su carizmu bei klerikalizmu ir gynęs darbo žmonių reikalus, bet

"Karo metais K. Jasiukaitis atitrūko nuo aktyvaus revoliucinio darbo. Po karo gyveno buržuazinėje Lietuvoje, kur dirbo kaip valdininkas ir pasidavė buržuazinei ideologijai. Jis mirė 1941 metais, prasidėjus Didžiajam Tėvynės (!) karui".

Kaip matome, tam komunistų literatui Sovietų Rusijos karas su Vokietija tai "Tėvynės karas"! Lietuva tame kare juk nedalyvavo.

Jasiukaitį paversti "saviškiu" komunistai, kad ir dar kaip norėdami, negalėjo. Jisai buvo kairesnis už liberalus, bet ne komunistas.

Mums teko jį gana gerai pažinti, kada jisai buvo pradėjęs tik rašyti, besimokydamas Mintaujos gimnazijoje.

Jasiukaitis gyveno Didžiulienės bute, kur susirinkdavo slaptos moksleivių draugijėlės "Kūdikėlio" nariai, kurios vadovas buvo Vladas Požėla. (Vėliau ta organizacija pakeitė savo vardą į Vinco Kapso-Kudirkos draugiją.)

Viename draugijėlės susirinkime Jasiukaitis, tada 5 klasės gimnazistas, perskaitė savo kūrinį, kokį ten vaizdelį iš mokinių gyvenimo. Tuoj buvo pastebėtas jo talentas. Požėlos paskatintas, jisai po to parašė komedijėlę, kurią tos slaptos organizacijos nariai suvaidino savo vakarėlyje.

Gimnazijos nebaigęs, Jasiukaitis apleido Mintaują ir, rodos, apsigyveno Šiauliuose. Teko su juo susitikti gegužinėje, bene Zubovo "Gubernijoje" ar kuriame kitame jo dvare, 1904 m. — neilgai trukus po to, kai buvo panaikintas draudimas spausdinti lietuviškus raštus lotyniškomis raidėmis. Suvažiavę į tą gegužinę lietuviai inteligentai svarstė, kaip panaudoti atgautą spaudos laisvę laikraščiams ir knygoms leisti.

Praėjus keliems metams po pirmosios (1905 m.) Rusijos revoliucijos, Jasiukaitis išvažiavo į užsienį. Jisai norėjo tęsti mokslą Šveicarijoje ir atvyko į Berną pasiteirauti, ar negalėtų ten įstoti į universitetą. Buvo labai suvargęs. Šaltas žiemos oras. Apšepęs lengvas paltas. Batai kiauri. Suodina marškinių apikaklė.

Paaiškėjo, kad Berne Jasiukaitis negalės įsikurti, nes tame Šveicarijos kantone nebuvo galima gyventi be paso. Jasiukaitis paso neturėjo. Todėl jisai buvo priverstas keltis į Friburg'o kantoną, kuriame nereikėdavo turėti pasą.

Kone vienintelė Jasiukaičio pajama tada buvo atlyginimai už jo feljetonus, kuriuos spausdindavo Olševskio "Lietuva", po 15 rublių už kiekvieną. Iš to uždarbio buvo sunku verstis, nes feljetonai buvo dedami į laikraštį dažniausia tik vieną ar du kartu per mėnesį.

Jasiukaitis girdėjo, kad Italijos saloje Capri garsus tais laikais rusų rašytojas Maksim Gorkij (Peškov) įsteigė kaip ir universitetą pradedantiems jauniems rašytojams, kuriuos jisai ir šelpdavo. Jasiukaitis pagaliau tenai nuvyko, bet į Gorkio mokyklą nepateko — mat, kad ir lankiusiam rusišką gimnaziją, Jasiukaičiui rusų kalba buvo vis dėlto svetima.

Pasibastęs kurį laiką svetimuose kraštuose, jisai sugrįžo į Lietuvą.

J. Vilks.

PALŠOS "TIESOS" SUKAKTUVĖS

"Tiesos" veidas

Prieš 40 metų, tai yra 1917 m. balandžio 12 d., Petrograde (Peterburge, dabar Leningrade) pasirodė lietuvių, pasvirusių į bolševikus, laikraštis "Tiesa". Mat, rusiškieji bolševikai leido dienraštį vardu "Pravda", tai lietuviškieji, juos pasekę, savąjį laikraštį pavadino "Tiesa". Su įvairiomis pertraukomis "Tiesa" išsilaikė iki šiol. 1918-1919 m. ji pasirodė Vilniuje, paskui Maskvoje, tai Tilžėje, tai Lietuvos pogrindy. Per visą tą 40 metų "Tiesa" pasiliko ištikima "Pravdai", nuolatos ją pamėgdžiodama, jos kai kuriuos straipsnius išsiversdama dėjo ir deda. Jos redaktoriai ir bendradarbiai, dabar ir praeityje, rūpestingai savinasi ir kartoja, kas "Pravdoje" parašyta. "Tiesa" per visą tą laiką nenusikalto bolševikų tiesiamai kreivai šakotai linijai ir dėl tos linijos teisingumo niekuomet nesuabejojo. "Tiesoj" nesurasi jokių kritiškų originalių pastabų ar minčių dėl bolševikinių veiksmų. "Tiesa" visuomet ištikimai sekė "Pravdos" uodegoje ir kantriai laikėsi ir tebesilaiko rusifikatorių vežimėly įkinkyta. Ir tada, kai Lietuvos nepriklausoma valstybė buvo net ir Rusijos imperijos pripažinta, "Tiesa" žodį Nepriklausoma Lietuva rašydavo kabutėse.

Jei dar šios naujos rusų okupacijos pradžioje "Tiesoje" galėjai kai kada užtikti žodžius "mūsų tėvynė Tarybų Lietuva" ar "mūsų sostinė Vilnius", tai dabar tie žodžiai ten jau pakeisti į "mūsų plačioji tėvynė", suprask, susovietinta Rusijos imperija, ir Vilnius net be T. Lietuvos respublikine sostine vadinamas. Matyti, bijomasi Tarybų Lietuvą pavadinti savo tėvyne, kad nenustelbtų visos Rusijos imperijos. Nedrįstama Vilnius vadinti T. Lietuvos sostine, kad nedingtų Maskva...

Pirmojo ir antrojo pasaulinio karo metais okupantai vokiečiai taip pat leido lietuvių kalba laikraštį, kuris buvo okupacinės valdžios organas. Dabar tokiu okupantų organu ištikimai tarnauja "Tiesa" — visa mada iš Maskvos!

Kokios ten varsos bebūtų okupantai: rudi, žali, raudoni ar kitaip nusidažę, — visi jie okupuoto krašto gyventojus stengiasi palenkti savo naudai, juos nutautinti arba okupuotą tautą tylomis jos pačių gyventojų akyse nuvertinti. "Tiesa" taip pat įkinkyta į rusifikacijos vežimėlį ir kantriai ji velka. Ji tolydžio primena jaunimui, kad privalu gerai mokytis rusų kalbos ir nutyli, kad jos šalies mokyklos neturi savo gamtos kalbos raštijos vadovėlio, savo tautos istorijos ir savo krašto geografijos vadovėlių. "Tiesa" nutyli, kad jos šalies mokyklų visi kiti vadovėliai yra versti iš rusų kalbos. "Tiesa" niekad nedrįso prisiminti apie ištremtiems į Sibirą lietuvių vaikams mokyklų steigimą su gimtos kalbos dėstymu. "Tiesa" nekelia tokio klausimo, kad Sibire dirbantiems lietuviams Vilniaus radijas skirtų jiems valandėles. "Tiesa", kartais, parodo "rūpesčio" dėl užsieny gyvenančios lietuvių išeivijos, bet ji nutyli tuos, kurie Sibire gyvena. O tokių dabar ten gal jau tiek, kiek pirmos kartos lietuvių išeivių visur kitur. Tokie klausimai ir reikalai "Tiesai" svetimi, nes jai pirmoje eilėje Maskva, o paskui, tarp kito, ir savos šalies žmonės, kiek jie naudingi "plačiajai tėvynei".

Žinoma, "Tiesa" apie save daug geresnės nuomonės, negu čia mūsų pareikštos. Ji prisipasakojo ir prisirašė sau daug visokeriopų nuopelnų, net ir pionieriams juos nepamiršo išdėstyti.

Kas nutylėta

"Tiesa" pagerbė savo bendradarbius, kurie jau mirė, kurie žuvę kovose dėl "Tiesos" skelbiamos" tiesos, ir nepamiršo tų, kurie dar gyvi ir iš seniau eina kartu su "Tiesa". Deja, ir čia "Tiesa" pasiliko sau ir jos tikriesiems maskviniams šeimininkams ištikima. Ji nesuminėjo tuos savo bendradarbius, kurie taip pat dėl tiesos ar kito nuo pačių komunistų nukentėjo, savo gyvybes prarado ar šiaip iš "Tiesos" pranyko ir jau mirė.

40 metų, tai šmots laiko ir iš tos politinių kovų praeities jau galima daug kas prisiminti ir šalčiau, bešaliau atiduoti bent negyviesiems, kas jiems priklauso.

P. Bartkus

Štai vienas tokių bendradarbių Pijus Bartkus iš Švėkšnos. Šiauliuose baigęs gimnazijos mokslus, jis mediciną studijuoti pradėjo Maskvos universitete. Iš pirmųjų bolševistinio sąmokslinio perversmo dienų jis pasekė tuos perversmininkus. Bendradarbiavo "Tiesoj" ir kitoj komunistų spaudoj. 1918-19 metais nepasisekus rusams okupuoti Lietuvą, rodos, 1921 m., P. Bartkus buvo pasiųstas Tilžen redaguoti ten pradėtus leisti įvairius komunistinio turinio leidinius. Čia P. Bartkus dirbo atsidėjęs, dirbo rūpestingai ir taip pat rūpestingai sekė besikuriančios Lietuvos valstybės gyvenimą. Jis čia pastebėjo daug kūrybingumo, daug naujo ir ne to, apie ką buvo įsakyta rašyti. Ne nepriklausoma Lietuva kabutėse kūrėsi, bet tvirtomis kojomis kilo Lietuvos valstybė visų jos gyventojų remiama. Nesikentė P. Butkus rašydamas nepriklausoma Lietuva pašiepiamai kabutėse. Pykosi su kitais tos spaudos bendradarbiais ir, rodosi, 1924 m. pradžioje išvyko pas savo motiną ir seseris Švėkšnoje gyvenančius. Čia legalizavosi ir pradėjo vietos vidurinėje mokykloje mokytojauti. Dirbo iki savo mirties. Mirė susipratęs su R. katalikų bažnyčia ir jos kapinėse palaidotas.

R. Rasikas

Rapolas Rasikas, Krokuvos universitete ekonomikos mokslus studijavęs, taip pat vienas pirmųjų "Tiesos" bendradarbių, veikalėlio "Lietuvos ekonominė geografija autorius (išleido Centralinė SSSR tautų leidykla Minske 1929 m.). Dėl to veikalėlio užsivirė ginčai komunistų spaudoje. 1930 m. "Komunisto" Nr. 4 buvo įdėtas str. "Dešiniojo nukrypimo knyga". Mat, R. Rasikas, nors ir buvo centrovikas, nepalankus besikurinčiai nepriklausomai Lietuvai, bet savo toje geografijoje turėjo drąsos pasisakyti, kad Lietuvos ūkis kyla. Už jį aklesniems komunistams imtinai kartu su V. Kapsuku nepatiko tokie R. Rasiko palankūs teigimai apie Lietuvos ūkį. O R. Rasikas savo bendru išsilavinimu ir marksizmo supratimu buvo pranašesnis už visus kitus savo bendraminčius, įskaitant ir Z. Aleksą. R. Rasikas mokėjo moksliniai natūdotis medžiaga ir kas reikia originaliai atpasakoti, o visi kiti jų tik virškino, kas kitų pasakyta ir įsakyta. R. Rasikas, raudonosios armijos karys, buvęs 1919 m. pradžioje Anykščių komendantas, komunistų spaudos pajėgūs bendradarbis, prarado pasitikėjimą pas savus ir "dingo be žinios" — lietuviškai kalbančių komunistų spauda jo nedrįsta prisiminti, nes nėra reabilituotas.

(Bus daugiau)

PIRKITE JAV TAUPYMO BONUS

J. PRONSKUS

ŠIAURĖ ŠAUKIA

5.

Mainais į emigravusius arklius, iš Azijos į Šiaurės Ameriką imigravo dramblių protėviai mastadontai, mamontai ir bufalai (buivolai). Buivolai čia atsikėlė prieš maždaug 50,000 metų, ir jie vieni išliko iki baltojo žmogaus atsiradimo.

Ledų gadynės

Apie prieš milijoną metų, ypatingai ryšium su Uolų kalnų atsiradimu, Amerikos šiaurė pradėjo pergyventi eilę labai smurtingų gamtos perversmų. Šaltiems Arktikos vėjams pradėjus keisti šiltas Pacifiko srovės, Amerikos šiaurėje pradėjo kasmet daugiau ir toliau į pietus pasnigti, ir tas sniegas nebespėjo nutirpti sekančią vasarą. Per amžius suledėję sniego klodai apdengė žymią dalį šiaurės kontinento, ir iki mylios storumo ledynas, slinkdamas prerijomis bei su savimi lyg buldozeris stumdamas girias, dirvožemį ir akmenis, pasiekė dabartinę Kanados-USA sieną, vietomis dar toliau į pietus. Keturis kartus per pastarąjį milijoną metų ledų gadynės slinko pirmyn ir traukėsi atgal, vydamos arba išnaikindamos bet kokią gyvybę, kuri ledynams pradėjus trauktis vėl iš lėto sekė jų įkandin tolyn į šiaurę. Kadangi kiekviena nauja ledų gadynė sunaikindavo savo pirmatakės pėdsakus, tai geologai turi susidarę tikslų tik paskutiniojo ledų periodo vaizdą.

Paskutinysis ledų periodas prasidėjo prieš apie 100,000 metų, lėtai metai po metų žygiuodamas nuo Hudsono įlankos pietų linkui (Ledynai neateina iš šiaurės ašigalio, nes vienas šaltis jų nepagamina; ledynams išaugti reikalingas sniegas). Ledynai, pradėdami stumtis pirmyn, nuardė visą juodžemio sluoksnį, kuriuo iki to laiko jau buvo apsidengusios Prieškambrinės uolos, palikdami jas vėl nuogas, kaip tuoj po sutvėrimo. Pasiekę prerijų lygumas, ledynai nuarė iki giliausio pogrindžio ne tik visą dirvožemį, bet ir gilesnius minkštus žemės sluoksnius, viską nešdami su savim pirmyn, juos smulkindami, maišydami ir vėl savo pakelėmis išbarstydami. Geologai išaiškina, kad taip buvo sukurtas dabartinis prerijų dirvožemis.

Prieš daugiau kaip 15,000 metų paskutinis ledų amžius pradėjo baigtis, ir mylios storumo klodu apdengęs visą Amerikos kontinento šiaurę ledų dangtis pradėjo tirpti ir trauktis atgal į šiaurę. Kur dėtis vandeniui, ledams sutirpus, kai jiems nutekėjimas į Hudsono įlanką buvo ledų kalno užtvertas, o į vakarus, į Pacifiką — Uolos kalnų? Jis nugulė didžiuliais ežerais ir vidaus jūromis gilesniuose žemės paviršiaus įdubimuose. Iš tų vidaus vandenynų pats didžiausias buvo *Agasizo jūra*, arba ežeras, užliejęs visą pietinę Manitobos dalį ir buvęs penkis kartus didesnis už Superior ežerą. *Tos Agasizo jūros palaikai šiandien yra didelių Vinipego, Manitobos, Vinipegosis ir Dauphino bei eilės mažesnių ežeriukų grupė. Nusausėjusioji Agasizo jūros dalis sudaro šiandien garsųjį Raudonosios upės slėnį*, kurio pietinė dalis yra Minesotos ir Šiaurės Dakotos valstybių pusėje, JAV, o šiaurinė dalis sudaro geriausiąją Manitobos provincijos pusę, Kanadoje. Geofizikai tvirtina, kad mes tebegyvename paskutiniojo ledų periodo pabaigoje ir kad visa dešimtoji dalis žemės kamuolio tebėra apdengta ledynais, pradėjusiais tirpti prieš apie dešimtį tūkstančių metų. Didžiausieji ledynų centrai tebėra Grenlandija ir Antarktika kurie kadaise taip pat yra buvę apaugę giriomis ir apgyventi, jei ne žmonių, tai bent dinosaurų.

Ledų tirpimas ir šiaurės pusrutulio atšilimas vyksta ir šiuo metu ir vyksta gana sparčiai. Be to, pati žemės pluta Amerikos vakarų pusėje dar nėra nusistovėjusi ir "didysis slėgimas" tebeina toliau; tai pastebima iš Kalifornijos pakraščių, kurie kyla aukštyn po tris pėdas per šimtmetį.

RAUDONOSIOS UPĖS SAGA

Didžioji Šiaurės kontinento kryžkelė*)

Raudonosios upės slėnys yra pačioje Amerikos šiaurės širdyje, ir jis pradžioje buvo svarbiausioji, jei ne vienintelė, kryžkelė iš rytų į vakarus ir iš pietų į šiaurę. Tai yra centrinė sija tarp Jungtinių Amerikos Valstybių ir Kanados.

Du pagrindiniai vandens vieškeliai vedė į šį slėnį ir per šį slėnį nuo nepamenamų priešistorinių laikų: vienas iš Šv. Lauryno (St. Lawrence) upės rytuose, kitas iš Mississippi upės pietuose.

Rytiniu "vieškeliu" buvo plaukiama iš pat St. Lawrence upės žiočių prie Atlanto okeano gerą tūkstantį mylių tos milžiniškos upės vaga, paskui dar kita tiek Ontario, Erie, Hurono ir Superior ežerais iki vietos, kur šiandien yra Fort William, Superior ežero šiaurvakariniame krante. Nuo šios vietos iki Raudonosios upės slėnio buvo 500 mylių platumo *Didžioji dykuma*, vadinama Lauryno Skydu, per kurį plaukimas buvo susietas su neapsakomais pavojais ir sunkenybėmis: ežerais, ežerėliais ir juos siejančiomis srauniomis, kataraktų ir galingų krioklių pilnomis upėmis, keliasdešimt kartų pertempiant valtis aštrių akmeninių kuprų, gilių liūnų ir raistų pervelkomis. Šis tarpas ėjo Karvelių (Pigeon) upe, Lietaus (Rainy) ežeru, Lietaus upe, Girių ežeru (Lake of the Woods) su jo 13,000 salų, Vinipego upe, Vinipego ežeru, ir iš čia Raudonąja upe aukštyn.

Pirmieji baltaodžiai tyrinėtojai, pirkliai ir misionieriai — geri ir negeri žmonės — ar skverbdamiesi iš Amerikos pietų į jos šiaurę, ar iš šiaurės, per Hudsono įlanką, pietų link, turėjo tik tą vieną vandenų vieškelį.

Iš pietų ar rytų pasiekę Raudonąją upę, keleiviai jautėsi esą pačioje angoje į tolimąją paslaptingąją Šiaurę. Raudonoji upė per savo žiotis vedė į didžiulį Vinipego ežerą, kurį perplaukus, iš jo šiaurinio galo Hayes ir Nelsono upėmis pavandeniui buvo plaukiama tiesiai į Arktikos ledinio okeano milžiniškąją įlanką, Hudson Bay. Norint keliauti į tolimuosius šiaurvakarius, perplaukus Vinipego ežerą, jo šiaurvakariniame gale reikėjo pasukti į Saskačevano upę, iš kurios pervelkomis buvo pasiekiama Atabaskos upė, Atabaskos ežeras, Vergų upė (Slave River), Didysis Vergų ežeras (Great Slave Lake), didžioji Mackenzie upė ir per ją Arktikos okeanas.

Norėdami vykti į didžiąsias šiaurvakarių prerijas, iš Raudonosios upės pasukdavo jos intaku, Assiboine upe, ir taip skersai visą pietinį Saskačevano kraštą iki Albertos.

*) Sutraukta iš Vera Kelsey knygos **"Red River Runs North!"**

SPORTO PASAULIS

Redaguoja:
REDAKCINIS KOLEKTYVAS

Rankraščius siųsti: SPORTO PASAULIS
2536 W. 64th Street, Chicago, Ill. arba 2325 So. 11th St., Milwaukee, Wis.

Atsak. Redaktorius:
BR. KETURAKIS

A. B-KAS

AUSTRIJA FIFOS JAUNIŲ TURNYRO NUGALĖTOJA

Ispanijoje pravestas europėjinių futbolo kraštų jaunių turnyras baigėsi didžiuliu ir užtarnautu austrų prieauglio triumfu, kai šie baigminiam susitikime laimi 3:2 prieš ispanus, ir nepralaimėję nė vienų rungtynių, 7:5 įvarčių santykiu, iškopia į nugalėtojų titulą.

Šiame turnyre, kaip ir kituose kamuolio žaidimuose, pasitvirtina sena taisyklė, kad sviedinys kiekviename žaidime kitaip rieda, todėl ir eilė staigmenų, kaip lenkų lygiosios (2:2) prieš stiprią vokiečių k-dą, vengrų atsidūrimas paskutinėje grupės B vietoje ir jų rekordinis pralaimėjimas 1:8 prieš ispanus, vokiečių trejos lygiosios ir iškritimas, tai ir buvo nelaukti, bet įvykę faktai šio turnyro eigoje.

15 kraštų jaunasis elitas buvo suskirstytas į 4 grupes ir jų žaidimo duomenys yra šie:

Grupė A:

Italija — DDR (Rytų Vok.)	2:0
Turkija — DDR	2:1
Turkija — Italija	1:1

Grupės nugalėtoja — Italija 3:1 įvarčių santykiu ir 3:1 tšk. santykiu. Grupių nugalėtojai rikiuojasi baigminiams susitikimams.

Grupė B:

Vokietija —	2:2
Ispanija — Lenkija	4:0
Vokietija — Lenkija	2:2
Ispanija — Vengrija	8:1
Vokietija — Ispanija	1:1
Vengrija — Lenkija	0:2

Ispanija gr. meisteris su 13:2 įvarčių santykiu ir 5:1 tšk.

Grupė C:

Graikija — Austrija	0:3
Olandija — Anglija	2:1
Olandija — Graikija	5:2
Anglija — Austrija	0:3
Anglija — Graikija	2:3
Austrija — Olandija	5:1

Austrai lengvai iškopia į I v. su 11:1 ir 6:0 tšk.

Grupė D:

Belgija — Prancūzija	1:3
Rumunija — Čekoslovakija	2:1
Belgija — Rumunija	0:2
Čekoslovakija — Prancūzija	3:2
Čekoslovakija — Belgija	2:0
Prancūzija — Rumunija	2:0

Ir šioje grupėje, kaip ir A, abudu pretendentai į gr. I vietą, turi po lygiai taškų, t.y. 4:2 Prancūzija ir Čekoslovakija, bet įvarčių santykis (ir šį kartą tik 1 skirtumu, 7:4 prieš 6:4) lėmė prancūzams užimti gr. nugalėtojo vardą, bet pastarieji, pusiaubaigmėje, suklumpa prieš austrus 3:2, o iš kitos pusės ispanai lengvai apsitvarko (3:0) su italais.

Ispanai 16:2 įvarčių grobiu susitinka su austrais 14:3 įvarčių santyk., kur austrų iškilioji mokykla aptramdo pietiečių žaibinį veržlumą ir atneša pergalę 3:2, o tuo pačiu ir šio turnyro titulą.

Skaitoma, kad visą turnyro eigą bus stebėję nemažiau kaip 400,000 žiūrovų, kurie daugumoje gėrėjosi jaunosios kartos sportiškumo elegancija ir kilniu užsimojimu visų tautų artimesnio bendradarbiavimo.

Pati austrų tauta šią pergalę sutiko su dideliu džiaugsmu, nes ką senjorams nepavyko eilę metų — būti pasaulio meisteriais ar olimpinio turnyro laimėtojais, šį kartą jaunieji atliko. Tai nuopelnas rūpinimosi prieaugliu tų sporto vienetų, mokyklų, bei paskirų trenerių — auklėtojų, kurie įžvelgia sportinio pažangumo svarbą bręstančiam asmeniui ir sugeba jį įrikiuoti į sportinių varžybų lauką tada, kai jis yra pilnoje aukštumoje dvasinių ir fiz. galių išsugdymo.

Europos futbolo taurės 1956-57 m. rezultatai

Mūsų futbolininkų šeimai ir jos mėgėjams patiekiame visus duomenis iš buvusių klubų meisterių rungtynių, kad būtų aiškiau, kaip iškopė iškiliosios komandos (FC Florenz ir Real Madrid) baigmę, kuri įvyks gegužės 30 d. Madride.

PIRMIEJI SUSITIKIMAI

Bor. Dortmund — Spora Luxemburg 4:3, 1:2, 7:0; Slovan Pressburg — CWKS Warschau 4:0, 0:2; OGC Nizza — Arghus SF 1:1, 5:1; Anderlecht — Manch. United 0:2, 0:10; FC Porto — AC Bilbao 1:2, 2:3; Galatassaray — Dynamo Bukarest 1:3, 2:1.

PRELIMINARINIAI

Bor. Dortmund — Manch. United 2:3, 0:0; Glasgow Rangers — OGS Nizza 2:1, 1:2, 1:3; Honved Budapest — AC Bilbao 2:3, 3:3; CDN Sofia — Dyn. Bukarest 8:1, 2:3; FC Florenz — Norrkoeping 1:1, 1:0; Rapid Wien — Real Madrid 2:4, 3:1, 0:2; R. Stern Belgrad — Rapid Heerlen 4:3, 2:0; Grassh. Zuerich — Slovan Pressburg 0:1, 2:0.

PRIEŠBAIGMINIAI

Manchester Unt. — AC Bilbao 3:5, 3:0; OGC Nizza — Real Madrid 0:3, 2:3; FC Florenz — Grasshopers 3:1, 2:2; R. Stern Belgrad — CDNA Sofia 3:1, 1:2.

PUSIAUBAIGMINIAI

Manchester Unt. — Real Madrid 1:3, 2:2; FC Florenz — Roter Stern Belgrad 1:0, 0:0.

BAIGMINIS

FC Florenz — Real Madrid 30.V Madride (buvusioji pirmoji data 15.V pakeista į minėtą).

Anglų milžiniškos pastangos ir viltys patekti į baigmę pranyko, kai pirmasis susitikimas baigėsi net 1:3 smūgiu, nes antrajam kovos laukui atremti jiems reikėjo trijų įvarčių skirtumo savo naudai.

Lygiosios (2:2), kuriose ispanų Di Stefano, prancūzas Kopa ir kairysis kraštas Gento (skaitomas greičiausiu Europoje) pademonstravo, sukurdami eilę gražių ir staigių derinių, duoda vilčių Europos taurei laimėti.

N. Bazilius

Įvairios sporto žinios

Iš tarpvalstybinių futbolo rungtynių eilė rezultatų:

Jugoslavijos rinktinė skaudžiai nukerta (6:1) Italiją. Nežiūrint, kad prieš savaitę jugoslavai sužaidė 0:0 su Graikija — pasaulio p-bių kvalifikacinėms, bet prieš italus k-da buvo iškiliame susižaidime, ypač jaunasis Milutinovic, Mitic, Boskov, Zebec ir Vukas, kurie įvedė laimėjimą jau pirmame puslaiky 3:0.

Italijos k-dą sudarė net 9 žaidėjai iš FC Florenz.

* * *

Anglija gerokai pavaišina (5:1) Airiją, Indonezija 2:0 laimi prieš Kiniją ir Škotija lengvai supliekia Ispaniją 4:2 (2:1). Pastarasis buvo pasaulio p-bių kvalifikacijai. Anglija savo laimėjimu užsitikrino kelią į Stockholmą 1958 m.

* * *

Anglų Arsenal Duesseldorfer stadione baigė 2:2 prieš F. Duesseldorf — Rot. W. Essen kombinuotą

* * *

Po 17-kos metų pertraukos, Danija turės tarpvalst. futbolo rungtynes su Vokietija 1958. 24.9.

* * *

Rytų Vokietija 2:1 nugali Valiją pasaulinėms futbolo p-bėms kvalifikuotis. Rungtynės įvyko Berlyne.

* * *

Bazely šveicarų rinktinė pralaimi 2:1 škotijai. Susitikimas irgi 1958 m. pasaulio p-bėms aiškinti.

* * *

Airija baigia lygiomis 1:1 su Anglija Dubline ir anglai po šių rungtynių jau garantavo teisę į Stockholmo baigminį ratą.

* * *

Estų lengvaatletai bandė savo jėgas kovo mėn., bet jų nelaimei tą dieną buvo net —14 laipsnių C., todėl visi rezultatai krito. Pažymėtini disko Metsur 47,92 mtr. ir 17-mečio Sprenk vyrų diskas 45,64 m. ir rutulys 14,75 m.

* * *

Balkanų kraštų ir Skandinavijos lengv. atl. rinktinių varžybos numatytos spalio 4-6 d.

* * *

Graikų šuolininkas su kartimi, Georgios Roubanis, pasiekė su kartimi 4,59 m., bet gaila, kad parodomuose šuoliuose ir Europos rek. nebus užskaitytas (šiuo metu jis studijuoja JAV-ėse).

* * *

Naujosios Zelandijos bėgikas H. Kelberg 5000 mtr. prabėgo per 13:56,8 min. Šiuo laiku užima 9-tą vietą pasaulyje.

Sekmadienį, 1957 m. gegužės 26 d., 1:30 PM,

Humboldt Parko Piliečių Centre, 2757 W. LeMoyne St.

— ruošiamas —

Banketas Andrei Andrejevui Pagerbti

Ilgus metus Andrei Andrejevas Bridgeporto apylinkėje mokė lietuvius ir lietuvaites šokti. Daugelis tėvų džiaugėsi gražiai šokančiais vaikais lietuvių vakaruose ir piknikuose. Tėvai ir vaikai yra kviečiami atvykti į banketą ir pagerbti 75 metus sulaukusį didelį lietuvių draugą.

KOMITETAS A. ANDREJEVUI PAGERBTI.

MOVING — APDRAUSTAS PERKRAUSTYMAS IS TOLI IR ARTI — MOVING

Naujai dideli trokai - Naujausi kraustymo įrankiai

Ilgų metų patyrimas - Pigus ir sąžiningas patarnavimas

JUOZAS NAUJOKAITIS

2022 W. 69 St. Chicago 36, Ill. Tel. WOlbrook 5-9209

Susivienijimas Lietuvių Amerikoje (SLA)

Jungia lietuvius bendram lietuviškam darbui, auklėja tautinį solidarumą, rūpinasi išlaikyti lietuvybę ir remia kovas dėl Lietuvos laisvos ateities.

SLA gyvybės apdrauda iki $10,000.

SLA—TAUPOMOJI APDRAUDA iki $10,000—dešimčiai ir dvidešimčiai metų ypatingai naudinga jaunimui. Po 10 ar 20 metų apsidraudęs gauna pilną apdraudos sumą.

SLA—mažamečių apdrauda—rimtas aprūpinimas ateičiai.

SLA—SVEIKATOS IR NELAIMINGŲ ATSITIKIMŲ apdrauda duoda pašalpos iki $325 į mėnesį.

SLA apdrauda — SAUGI, NELIEČIAMA IR NEPRARANDAMA. SLA nariu galima būti nuo gimimo dienos iki gilios senatvės.

Daugiau žinių apie SLA darbus ir apdraudas galite gauti SLA kuopose, kurios yra visose žymesnėse lietuvių kolonijose ir SLA Centre.

Rašykite tokiu adresu:

DR. M. J. VINIKAS, SLA Sekretorius,
307 W. 30th Street, New York 1, N. Y.

THE BIGGEST DOLLAR IN THE WORLD IS THE DOLLAR YOU SAVE

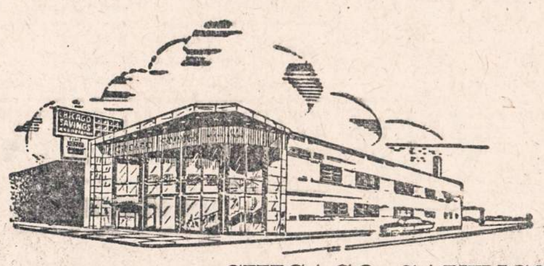

Remiantis Chicagos Savings Bendrovės praeitimi, nuo pat jos įsikūrimo 1924 metais, jos pavyzdinga biznio tvarka, ypatingai indėlių saugumo ir dividendų našumo atžvilgiu, nėra saugesnės ir pelningesnės įstaigos pasidėti taupomus pinigus. Pasidėję taupinius pas mus gausite ne tiktai saugumą —jų apdraudimą iki $10,000.00, augštą dividendą, bet ir daugelį kitų patarnavimų veltui, už kuriuos kitose įstaigose turėtumėte mokėti.

Taupytojų patogumui Chicagos Savings Bendrovės įstaiga yra viena iš gražiausiai ir moderniškiausiai įrengtų visoje Illinois Valstybėje.

Lietuviai gyvenantieji už Chicagos ribų, nežiūrint kurioje Suvienytų Valstybių dalyje jie begyventų, gali taupyti pinigus paštu.

Rašykite dėl informacijų. Mūsų turtas $21,000,000.00

CHICAGO SAVINGS & LOAN ASSOCIATION

6245 South Western Ave. Tel. GRovehill 6-7575 Chicago, Illinois

ATDARA: pirmadienį nuo 12 iki 8, antradienį ir penktadienį nuo 9 iki 4, kervirtadienį nuo 9 iki 8.
Trečiadienį uždaryta visą dieną, o šeštadienį atdara nuo 9 iki 2 valandos po pietų

Chicagos Lietuvių Klubų ir Draugijų 1957 m. Valdybos:

SLA 301 KUOPA, CICERO. Susirinkimai kiekvieną mėnesį pirmą trečiadienį 7:30 v. v. Liberty svet. Valdyba 1957 m.: J. Tarulis, pirm.; A. L. Matul, vicepirm.; J. Činikas, nutarimų sekr.; K. P. Deveikis, fin. sekr. ir organizatorius; K. Vasileuskas, Step. Paulauskas—iždo globėjai; K. Spitlius, maršalka; daktaras kvotėjas—Dr. F. Tallat-Kelpša.

LIETUVIŲ KULTŪROS DRAUGIJA CHICAGOS LIET. DRAUGIJOS SKYRIUS. Susirinkimai kiekvieną mėnesį trečią ketvirtadienį 7:30 v. v. Gobio svet., 1500 S. 49th Ave. Valdyba 1957 m.: K. P. Deveikis, pirm. 1330 S. 49th Ave.; nutar. rašt. J. Balakas; K. Jakubka, fin. rašt. ir iždininkas; Ant. Martin, iždo globėjas.

ZEMAIČIŲ KULTŪROS KLUBO VALDYBA 1957 METAMS: Steponas Narkis pirm., 4353 So. Talman Ave., telef.: VI 7-1279; Juozas Baličias vicepirm., 4047 S. Maplewood Ave., VI 7-4094; Nellie Wilcop nut. rašt., 4443 So. Rockwell St., tel. YArds 7-4472; Paul J. Petraitis, fin. rašt., 812 W. 33rd St., tel. CA 5-9191; B. Žemgulis, iždin., 2535 W. 42nd Street, telef.: VI 7-2879; Connie Budrick, kontr. rašt., 3035 W. 53rd Pl., WA 5-8640; Kastancija Juška, maršalka, 4443 So. Rockwell Street; Steponas Narkis koresp. Susirinkimai įvyksta kiekvieno mėnesio 3-čią trečiadienį 7:30 val. vak. Hollywood Inn svetainėje, 2417 W. 43rd Street, Chicago, Ill.

LIET. BRIGHTON PARKO MOTERŲ KLUBO VALDYBA 1957 METAMS: Pirm. Adela Burba, 5847 So. Blackstone Ave., DO 3-5165; Vicepirm Julia Sačauskas, 7222 S. Richmond Street, tel.: HE 4-7174; nut. rašt. Nellie Wilcop, 4443 So. Rockwell St., YA 7-4472; fin. rašt. Bernice Žemgulis, 2535 W. 42nd St., VI 7-2879;ižd. Adela Sankus, 2609 W 43rd St., LA 3-6085; kontr. raštin. Connie Budrick, 3035 W. 53rd Pl.; marš. K. Juška, 4443 S. Rockwell St. Susirinkimai įvyksta kiekvieno mėnesio pirmą ketvirtadienį, 7:30 val vak. P. Vengeliausko svet., 4500 So Talman Ave., Chicago, Ill.

ERŽVILKO DRAUGIŠKO KLUBO VALDYBA 1957 METAMS: Pirmininkė Adela Burba, 5847 S. Blackstone Ave., DO 3-5165; vicepirm. Florian Walentyn, 4652 So. Western Ave., YA 7-8527; nut. rašt. Nellie Wilcop, 4443 So. Rockwell St., YA 7-4472; fin. rašt. Bernice Žemgulis, 2535 W. 42nd St., VI 7-2879;ižd. Helen Vengeliauskas, 4500 So. Talman Ave., tel. VI 7-8465; maršalka Frank Višmont, 4500 So. Talman Ave. Susirinkimai įvyksta kiekvieno mėnesio pirmą trečiadienį, 7:30 val vakare, P. Vengeliausko svetainėje. 4500 So. Talman Ave., Chicago, Ill.

UTĖNOS APSKRITIES DRAUGIŠKO KLUBO VALDYBA 1957 METAMS: Pirm. John Sherman, 6348 S. Albany Ave., tel.: PR 6-1552; vicepirm. Connie Budrick, 3035 W. 53rd Pl., WA 5-8640; nutarimų rašt. Nellie Wilcop, 4443 So. Rockwell Street, tel. YArds 7-4472; fin. rašt. Bernice Žemgulis, 2535 W. 42nd St., telef VI 7-2879; iždin. Joseph Jusevičius. 5555 So. Menard Ave., LU 5-6479; kontr. rašt. Vincas Juška, 1114 W. 68th St.; koresp. J. Jusevičius, 5555 S. Menard; marš. S. Viršila, 4721 S Rockwell St. Susirinkimai įvyksta kiekvieno mėnesio antrą antradienį 7:30 val. vakare P. Vengeliausko svet., 4500 S. Talman Ave., Chicago

SUSIVIENIJIMO LIETUVIŲ NAMŲ SAVININKŲ BRIDGEPORTE VALDYBA 1957 METAMS: Petras Juozapavičius pirm., 3210 S. Lowe Ave; Rose Maziliauskas vicepirm., 3405 South Lituanica Ave.; A. Kaulakis nut. rašt., 3247 So. Emerald Ave., tel.: CA 5-3016; Thomas S. Janulis fin rašt., 3430 So Morgan St., tel.: VI 7-5775; Kastas Stula iždin., 3241 So Parnell Ave.; J. Daraška iždo globėjas; Alex Puplauskas marš. Susirinkimai įvyksta kas antrą antradienio vakarą kiekvieno mėnesio 7:30 val., Chicagos Lietuvių Auditorijoje, 3133 So. Halsted Street. Visi namų savininkai kviečiami priklausyti prie šios organizacijos.

SLA 36-tos KUOPOS VALDYBA 1957 METAMS: Antanas Zalatoris pirm. 3939 So. Bell Ave., BE 8-1385; Petras Juozapavičius vicepirm., 3210 S Lowe Ave.; A. Kaulakis, fin. rašt. 3247 So. Emerald Ave., CA 5-3016; M. Vaidyla nut. rašt., 840 W. 33rd St., YA 7-4789; J. Balchunasižd. 7155 So. Sacramento Ave., tel. GR 6-5078; A. Bradchulis kont. rašt. V. Jankauskas maršalka, Dr. J. P Poška daktaras kvotėjas, 3133 So Halsted Street. Susirinkimai įvyksta kiekvieną mėnesį pirmą trečiadienį Chicagos Lietuvių Auditorijoj, 3133 So. Halsted St., 7:30 val. vakare.

CHICAGOS NAŠLIŲ, NAŠLIUKIŲ IR PAVIENIŲ KLUBO VALDYBA 1957 METAMS: Pirm. Juozas Baličas, 4047 So. Maplewood Ave., tel. VI 7-4094 pirm. pagelb. Mary Neberieza, 5728 So. Richmond St.; nut. rašt. Petras Paužolis, 3400 So. Lowe Ave., tel VI 7-6236; fin. rašt. Juozas Jusevičius, 5555 So. Menard Ave., telef.: LU 5-6494; kontr. rašt. Modestas Paulaitis, 7132 So. Fairfield; kasierius M. Petrauskas, 1810 S. Springfield Ave., tel.: CR 7-2455; tvarkdarys J. Grigonis. Susirinkimai vyksta kiekvieno mėn. antrą penktadienį, 4500 So. Talman Ave.

PEISYBĖS MYLĖTOJŲ DRAUGYSTĖS VALDYBA 1957 METAMS: Wm. Kriščiunas pirm., 3238 W. 110th St., telef.: CE 3-5635; Petras Kenutis vicepirm.; A. Kaulakis nut. rašt., 3247 So. Emerald Ave., telef. CA 5-3016; Felix Kasper fin. rašt., 3534 So. Lowe Ave.; Frank Bakutis, iždo globėjas; Alex Puplauskas, iždo globėjas; J. Stumbris maršalka Dr. J. P. Poška daktaras kvotėjas 6606 S. Washtenaw Ave., HE 4-2374. Susirinkimai įvyksta kas antrą sekmadienį kožną mėnesį Chicagos Lietuvių Auditorijoje, 3133 S. Halsted St., 1 val. po pietų. Nariais priimami vyrai ir moterys nuo 18 iki 50 metų amžiaus

LITHUANIAN NATIONAL DEMOCRATIC CLUB VALDYBA 1957 M.: K. Aleksiunas pirm., 3338 W. 63rd St., tel.: HE 4-3926; Victoria Staniulis pagelb., 4602 So. Fairfield; Anna Radžius nut. rašt., 3520 So. Rockwell St., FR 6-5652; Sofia Puniška turto rašt., 2605 W. 43rd St., LA 3-9623; Jonas Radžius, ižd., 3520 St., FR 6-5652; Antoinette Bložienė, iždo glob., 3938 W. 63rd Pl., RE 5-2562; J. Bložis, koresp., 3938 W. 63rd Place, RE 5-2562.

LIETUVIŲ RAUDONOS ROZES Pašalpos ir Sporto Klubas. Susirinkimai kiekvieną mėnesį pirmą penktadienį 7:30 v. v. Liberty svet. Valdyba 1957 m.: W. C. Jankauskas, pirm., 1531 So. 49th Ct., Cicero 50, Ill.; J. Klimas, vicepirm.; K. P. Deveikis, nutar. rašt.; Ben Tumaviče, fin. rašt.; A. B. Petkus,ižd.; Jul. Zaura, Jon. Zaura, C. Genis—Trustees; M. Kinizek, maršalka; teisių patarėjas adv. Norb. Tumavic.

LIETUVIŲ MOTERŲ DRAUGIJOS "APŠVIETOS" VALDYBA 1957 M.: pirm. Stella Kaulakis, 3247 South Emerald Ave., tel. CA 5-3016; vicepirm. Anna Piliponis, 3302 South Union Ave., YA 7-7484; nut. rašt. Sophie Puniška, 2605 West 43rd St., tel. LA 3-6308; fin. rašt. Magd. Viščiuls, 4118 N. Ottawa Ave., GL 3-3622;ižd. Anastazija Valančienė, 5702 So. Emerald Ave., tel. EN 4-2660; turto glob. Marė Endziulienė, 5610 So. Maplewood Ave., tel. HE 4-2343; Rose Didžgalvis, šeimininkė, 3808 So. Union Ave., tel. YA 7-8660. Susirinkimai šaukiami Sandaros svet., 840 W. 33rd St. kas antrą mėnesio antradienį.

AMALGAMATED CLOTHING WORKERS OF AMERICA UNIJOS 269-to lietuviško skyriaus valdyba 1957 m. K. Matulaitis, gyv. 1229 So. 50th Ct., Cicero —pirmininkas; C. Aleksiūnas, gyv. 3338 W. 63rd St., Chicago—vicepirm.; K. Slovinskas, g. 3347 So. Emerald Ave.— sekretorius; J. Bartašius, gyv. 3347 So. Emerald Ave.—iždininkas; P. Brazys, gyv. 3347 S. Emerald Ave.—susirinkimų tvarkytojas.

DRAUGYSTĖS LIETUVOS KAREIVIŲ susirinkimai—kiekvieną mėnesį, trečią sekmadienį 1:30 v. popiet, Liberty svetainėje. Kazys Šimkus, pirm., 1330 S. 48th Ct., Cicero 50, Ill.; S. Šileika, Klem. Laudanckas, vicepirm. ir ligonių apiekūnai; K. P. Deveikis, nutarimų rašt.; Ben. Tumaviče, finansų rašt.; A. Andrijauskas,ižd.; G. Pocius, J. Klimas, J. Rainis—iždo glob.; A. Kasmauskas, maršalka.

MORNING STAR KLUBO VALDYBA 1957 M.: Pirm. Stanley Jacobs, 2050 W. Pierce Ave., tel. HU 6-0324; vicepirm. J. P. Benekaitis, 3724 N. Sheffield Ave., LA 5-3216; nut. rašt. A. Walskis, 3259 Pierce Ave., AL 2-0239; fn. rašt. J. Radišauskas, 2019 Pierce Ave.; kasininkas J. Draugelis, 1701 N. Pulaski Rd., DI 2-5117; kasos rašt. J. Raila, 4839 Winnemac Ave., MU 5-9356; kasos glob. St. Jonynas, 1701 N. Pulaski Rd.; maršalka A. Lungevicz, 1741 N. Central Park Ave., CA 7-5111. Susirinkimai įvyksta 1-mą ketvirtadienį kiekvieno mėnesio 3600 West North Ave., Chicago.

LIETUVIŲ ŽAGARĖS KLUBO VALDYBA 1957 M.: Pirm. Vincas Krišči ūnas, 3238 W. 110th St., tel. CE 3-5635; vicepirm. J. Adomaitis, 6430 So. Campbell Ave., tel. PR 6-8819; nut. rašt. J. Keturakis, 3217 S. 53rd Ct., Cicero 50, Ill. tel. OL 2-8243; fin. rašt. K. Kazlauskas, 2458 So. 45th Pl., tel. VI 7-2879; iždininkas J. Vebell, 6447 S. Emerald Ave., tel. EN 4-4380; kasos glob. Mrs. M. Masiulis, 2713 West 96th Pl., tel. GA 4-7727; koresp. J. Balakas, 1414 S. 49 Ct., Cicero 50, Ill. tel. TO 3-8534. Klubo susirinkimai įvyksta kas 4-tą sekmadienį kiekvieno mėnesio, Vengeliausko svet., 4500 S. Talman Av., 1-mą val. popiet.

KRAKIŠKIŲ DRAUGIŠKO KLUBO 1957 METŲ VALDYBA: Felix Platkauskas, pirmininkas, 4019 S. Rockwell St., tel. LA 3-0833; Jonas Dalbokas, vicepirmininkas, 817 West 34th St.; Alex Kvedaras, nut. rašt., 4246 So. Maplewood Ave.; Joseph Bložys, turto rašt., 3938 W. 63rd Pl., tel. RE 5-2562; William Jankauskas, iždininkas, 3332 So. Lowe Ave., tel. VI 7-1413; organizatorė Mrs. Starienė, 4002 So. Rockwell St.; Juozapas Bložys, korespondentas, 3938 W. 63rd Pl. Susirinkimai įvyksta kas pirmą sekmadienį kiekvieno mėnesio Club Vainutas svetainėje, 4256 So. Maplewood Ave., 2-rą val. popiet. Į klubą priimami vyrai ir moterys lygiomis teisėmis.

9-TO WARDO LIETUVIŲ DEMOKRATŲ KLUBO VALDYBA 1957 METAMS: Skeivys Juozas — pirmininkas, 9424 S. Burnside Ave.; Pivarūnas, Joahimas — vicepirmininkas, 10732 S. Indiana Ave.; Buzas —vicepirmininkas, 10566 So. Edbrooke Ave.; Dambro, Steve—garbės pirmininkas, 2740 W. 60 St.; Laurutėnas, Albinas—finansų sekretorius, 10530 So. Indiana Ave.; Lenkszienė, Juzefa—nutarimų protokolų sekretorė, 20 W. 107th St.; Rubinas, Kazys—kasininkas, 10503 So. Indiana Ave.; Bubelis, F.—kasos globėjas, 10735 So. State St.; Drangelis, Adomas—kasos globėjas, 349 W. 108 Pl.; Dambro, Elizabeth—Trustee, 2740 W. 60th St.; Rekaszi, Valentine—Trustee, 16 E. 113 St.; Girulis, Kazys—Maršalka, 10806 S. Wabash Ave.; Barniškienė, Matilda ir Skeivys Juozas — Delegatai prie Lietuvių Demokratų Lygos. 9-to Wardo Liet. Demokratų Klubo susirinkimai būna kas mėnesi trečią antradienį 7:30 v. vak., 10806 S. Wabash Ave.

ŽARASIŠKIŲ KLUBO VALDYBA 1957 METAMS: Pirm. James Tarulis, 1438 So. 50th Ct., Cicero, tel. OL 2-0312 vicepirm. J. Užundenis, 6753 So Maplewood Ave., tel. PR 6-4710 nut. rašt. F. Zaliecka, 5347 S. Bishop St., tel. GR 6-3054; fin. rašt P. Padvaiskas, 6843 S. Rockwell, tel PR 8-2238;ižd. Ralph Puslis, 7144 So. Sawyer Ave., tel. PR 6-7045. trys direktoriai: J. Alikonis, 1005 W. 58th St., tel. WE 6-6235; C. K Davis, 5648 So. Bishop St.; Alfonsas Ciselis, 2735 W. 71st St., PR 8-0097 maršalka A. Daunis. Susirinkimai vyksta kas antro mėnesio pabaigoje Hollywood svet., 2417 W. 43rd St

AMERICAN LITHUANIAN CITIZENS AND BENEFICIAL CLUB VALDYBA 1957 METAMS: Pirm. Walter Butkus, 4012 Archer Ave.; vicepirm. John Ramans, 7128 S. Oakley Av.; nut. r. Paul J. Petraitis, 812 W. 33rd St., tel. CA 5-9191; fin. rašt. Bernice Žemgulis, 2535 W. 42nd St., telef. VI 7-2879; kontr. rašt. A. Kvedaras, 4246 So. Maplewood Ave.; kasos glob. A. Masulis, 2713 W. 69th Pl.; kasierius K. Kazlauskas, 4435 So. Campbell Avenue; maršalka J. Grigonis; dakt. kvotėjas Dr. T. Dundulis, 4157 Archer Ave.; korespondentas A. Jusas, 2247 So. Oakley Avenue, telefonas: YArds 7-8989. Susirinkimai įvyksta kas trečią sekmadienį kiekvieno mėnesio 1 val. po pietų Hollywood svet., 2417 W. 43rd St. Į klubą priimami vyrai ir moterys lygiomis teisėmis, nuo 15 ligi 55 metų amžiaus.

CICERO LIETUVIŲ NAŠLIŲ IR NAŠLIUKIŲ DRAUGIŠKO KLUBO VALDYBA 1957 METAMS: Pirm. Antanas Matulis, 1631 So. 48th Ct., Cicero, Ill., tel.: OL 2-2741; pirm. pagelb. Paul Kvederis, 1420 So. 50th Court, Cicero; nut. rašt. John Zaura, 1222 W. 23rd Place, Chicago; turto rašt. Antanas Grincevičius, 8036 S. Yale Ave., Chicago; kontr. rašt. Antanas Motekaitis, 2623 W. Luther Street, Chicago, ir J. Balakas, 1414 S. 49th Court, Cicero; maršalka Juozas Grigonis. Susirinkimai vyksta kas pirmą penktadienį kiekvieno mėnesio 8 v. v., 1500 S. 49th Ave., Cicero.

CHICAGOS LIETUVIŲ SUVALKIEČIŲ DRAUGIJOS VALDYBA 1956 METAMS: Pirm. Adela Burba, 5847 So. Blackstone Ave., tel.: DO 3-5165; pirm. pagelb. Vytalius Utara, 903 No. 20th Ave., Melrose Park, Ill., tel.: FI 4-3685; nut. rašt., Fabijonas Brazaitis, 2904 S. Wallace St.; turto rašt. Vyt. Utara, 4537 S. Paulina St.; iždin. Jonas Puniška, 2605 W. 43rd Street, telef.: LAfayette 3-6308; kontr. raštin. Ona Švirmickas, 2512 W. 69th St., HE 4-0290; marš. Simon Viršila, 4218 So. Rockwell Street. koresp. Ona Švirmickas, 2512 West 69th Street, telef. HEmlock 4-0290. Susirinkimai atsibūna kas ketvirtą trečiadienį kiekvieno mėnesio Hollywood svet., 2417 W. 43rd Street.

GARFIELD PARK LIETUVIŲ PAŠALPINIO KLUBO VALDYBA 1957 METAMS: Pirm. Frank Stanionis, 3950 No. Gladys Ave.; pirm. pagel. Joseph Stasevich; fin. rašt. Chas. Kitallo; nut. rašt. Mary Medalinskas; kasininkas Joseph Bruchas, kontr. rašt. Martin Tilendis, kasos globėjai: John Massas ir Peter Ladega; koresp. Joseph Pranskus. Susirinkimai įvyksta kas antrą nedėldienį Cicero Lietuvių Liuosybės svet., 14th St. ir 49th Ct., Cicero.

MARQUETTE PARKO NAMŲ SAV. ORG. VALDYBA 1957 METAMS: Pirm. Helen P. Kraeger (Krauczunas), 2612 W. 69th St., PR 6-4600; vicepirmininkas Alex Dargis, 6857 So. Campbell Ave., tel. HE 4-6050; nutar. rašt. Ona Svirmickas, 2512 W. 69th St., HE 4-0290. fin. rašt. Thomas A. Petkus, 6714 So. Sangamon St., HU 3-0848; iždin. Antanas Stankus, 7229 So. Fairfield Ave., tel.: WA 5-3972; iždo glob. Kazimieras Brazaitis, 7212 So. California Ave., HE 4-0273; koresp. Marcelė Tverijonas, 6433 So. Talman, HE 4-0804. Susirinkimai — paskutinį ketvirtadienį kiekvieno mėnesio 7:30 val. vak Lietuvių parapijos salėje, 6820 So. Washtenaw Ave.

UPYTĖS DRAUGIŠKO KLUBO VALDYBA 1957 METAMS: Pirm. Adam Bartus, 9652 So. Artica, GA 4-6454; vicepirm. John Klaunė, 4234 So. Maplewood Ave., VI 7-3623; nut. rašt. Bernice Kutas, 5816 S. Sacramento Ave., PR 6-4717; fin. rašt. Bernice Žemgulis, 2535 W. 42nd St., VI 7-2879; kas. Ann Stachyra, 2538 W. 50th St., PR 6-7124; maršalka Stanley Vaitekas, 4049 So. Maplewood Ave., VI 7-5480. Susirinkimai vyksta kas pirmą šeštadienį Club Vainutas svetainėje, 4258 S. Maplewood Ave., 7:30 val. vakare.

JONIŠKIEČIŲ L. IR K. KLUBO 1957 METŲ VALDYBA: pirm. Joseph Vebell, 6447 So. Emerald Ave., EN 4-4380; vicepirm. Bernice Žemgulis, 2535 W. 42nd St., VI 7-2879; nut. rašt. Joseph Keturakis, 3217 So. 53rd Ct., Cicero, OL 2-8243; fint. rašt. Frank Chepulis, 3510 W. 63rd Street, RE 7-0243; kasierius Julius Klimas, 5602 So. Nordica Ave., PO 7-4087; kasos glob. Minnie Danta, 4535 So. California Ave.; koresp. Estella McNamee, 6948 So. Rockwell St., HE 4-3138. Susirinkimai įvyksta kas antrą sekmadienį kiekvieno mėnesio Vengeliausko salėje, 4500 So. Talman Ave., 1 val. p. p.

CHICAGOS LIETUVIŲ SUVALKIEČIŲ DRAUGIJOS VALDYBA 1957 METAMS: Pirm. Adela Burba, 5847 S. Blackstone Ave., tel. DO 3-5165; vicepirm. V. Utara, 903 No. 20th Ave., Melrose Park, Ill., FI 4-3685; nut. rašt. Fab. Brazaitis, 2904 So. Wallace St.; fin. rašt. Vyt. Utara, 4537 So. Paulina St.; iždin. Jonas Puniška, 2605 W. 43rd St., tel. LA 3-6308; iždo glob. ir koresp. Ona Švirmickas, 2512 W. 69th St., tel. HE 4-0290; tvarkdarys S. Viršila, 4218 So. Rockwell St. Susirinkimai įvyksta kas ketvirtas trečiadienis kiekvieno mėnesio Hollywood svet., 2417 W. 43rd Street, Chicago.

CHICAGOS LIET. KĘSTUČIO PAŠ. KLUBO VALDYBA 1957 METAMS: Antanas J. Valonis pirm., 2222 W. 107th Street, PR 9-1077; James Sholteman, vicepirm., 5827 S. Claremont, GR 6-4145; M. Krasauskas nut. rašt., 4438 So. Francisco Ave., LA 3-8952; Bruno G. Shotas finansų rašt., 7140 So. California Avenue, HE 4-1135; Frank Mickasižd., 4146 Archer Ave., LA 3-9066; John A. Simonavičius iždo glob., 4531 So. California Ave., LA 3-6978; Peter Ališauskas kontr. rašt., 5353 South Christiana Ave.; Domininkas Chepela, maršalka, 4157 So. Archer, LA 3-7758; Teisėjas A. F. Wells, adv.-patarėjas, 59 W. Washington Street, FI 6-2282; Dr. Michael T. Strikol daktaras-kvotėjas, 4645 So. Ashland Ave., YArds 7-4787. Susirinkimai laikomi spalių, lapkričio, gruodžio, sausio, vasario, kovo ir balandžio mėnesiais 1-ąjį mėn. sekmadienį; liepos mėn. 2-ąjį penktad. 7 val. vak. ir gegužės, birželio, rugpiūčio ir rugsėjo mėn. pirmąjį mėn. penktad. 7 val. vakaro. Vieta Hollywood svet., 2417 W. 43rd St.

5 — NAUJIENOS, CHICAGO 8,

Chicagos ir apylinkių SLA nariams

Šį sekmadienį susirinks į Lietuvių auditoriją (3133 So. Halsted St.) Chicagoje ir apylinkėse gyveną SLA nariai. Susirinks jie tam, kad galėtų apsvarstyti savo organizacijos reikalus. O tų reikalų reikaliukų yra tikrai daug. SLA 6-tos apskrities pirmininkas Dr. Montvidas žada susirinkusius pavaišinti. O jeigu žada, tai tikrai taip bus. Tačiau vaišės nėra jau toks svarbus dalykas, — kur svarbiau yra organizacijos reikalai. Jie turi būti pirmoje vietoje, o ypač dėl to, kad apskrities suvažiavime dalyvaus ir SLA Centro viršininkai bei padarys pranešimus. Pasinaudokime ta reta proga ir dalyvaukime suvažiavime, kuris prasidės 2 val. po pietų.

Kaip visiems žinoma, sekamas SLA seimas įvyks Chicagoje. Seimo niekas kitas nesurengs, kaip tik mes patys. O tai yra tikrai didelis darbas, todėl metas apie tai ir pagalvoti. Iš anksto pradėkime daryti planus, kad Chicagoje įvykstantis seimas būtų sėkmingas. Chicagoje ir jos apylinkėje priskaitoma per 30 kuopų. Jei iš kiekvienos kuopos atvyks tik po vieną atstovą, tai ir tuo atveju jų susidarys 30. O jei po du ar tris, tai jau, žiūrėkite, ir visa armija. Taip turi būti, nes Chicaga juk yra laikoma lietuvių sostine.

Štai Chicagoje pereitais metais buvo surengta dainų šventė. Apie jos pasisekimą dar ir šiandien kalbama. Šią vasarą įvyks šokių šventė ir kultūros kongresas. Galima tikėtis didelio pasisekimo, nes rengėjai, kaip sakoma, dirba iš peties. Tie parengimai tikrai ilgai pasiliks atminty. Maža to: jie pusėtinai išgarsins ir lietuvių vardą.

Akivaizdoje viso to pasistenkime surengti ir tokį SLA seimą, kad jis visais atžvilgiais būtų sėkmingas ir kad ilgai pasiliktų lietuvių atminty. Taip, nepasitenkinkime tuo, kad "kaip padarysime, taip bus gerai". Tai netinka, — reikia daryti gėrai.

K. P. Deveikis

MASSAGE — YOUR WAY TO HEALTH

- STEAM CABINET
- WHIRLPOOL BATH
- SHOWERS

Diathermy treatments
Colonic Service
Special foot treatments.
24 HOUR SERVICE.
Mme. A. B. Carter
Graduate — Melquist School of Swedish Massage.
2459 W. Jackson
CA 6-8417

Puiki teisėjo Wells Golfo Diena

Trečiadienį, gegužio 22 dieną, Navajo Hills laukuose buvo golfo diena teisėjui Alfonse F. Wells pagerbti.

Diena pasitaikė nepaprastai graži. Turint galvoje kelias savaites besitęsusį lietų, trečiadienis praėjo be lašelio. Ne tik nelijo, bet dar ir saulė gražiai švietė ir šildė.

Suvažiavo daug žmonių. Vieni lošė golfą nuo pat ryto. Kiti atvažiavo vidudienį, o tretieji pasirodė vakarienės metu. Golfo mėgėjai turėjo progos ne tiktai palošti, bet ir saule gražiai nudegti. Navajo laukai labai dideli, švarūs. Galima didokam lošikų skaičiui rasti vietos. Golfininkų buvo suregistruoti net 6 dideli lapai.

Pasirodo, kad teisėjas Wells turi daug draugų. Buvo daug lietuvių, bet buvo didokas skaičius ir kitataučių. Navajo Hills laukuose matėsi stambių ir ne tokių stambių biznierių, gerokas skaičius savivaldybės pareigūnų, amatininkų, finansininkų, advokatų, gydytojų ir kitų teisėjo draugų.

Visi svečiai, gražiai praleidę dieną laukuose, vakare skaniai pavakarieniavo, pasiklausė garsios muzikos, pasižmonėjo ir išsiskirstė. Gerokas skaičius svečių, jeigu jų numeriai buvo laimingi, namo išvažiavo su dovanomis.

— Rep.

Pagerbs šokių mokytoją Andrejevą

Sekmadienį, gegužio 26 dieną, 1:30 po pietų, 2757 West LeMoyne esančio klubo patalpose bus pagerbtas lietuviams gerai pažįstamas Andrei Andrejevas, ilgametis šokių mokytojas Bridgeporte.

Banketo užkandai pasibaigus, bus koncertas, o vėliau ėis šokiais. Buvę Andrejevo mokiniai — šokėjai, šokusių vaikų tėvai ir gausūs Andrejevo draugai bei pažįstami atvyks pagerbti 75 metus sulaukusio lietuvių draugo.

Advokatų sąjunga pasisakė už Fisher

Čikagos advokatų sąjungos nariai pakeitė savo ankstyvesnę nuomonę apie teisėją Harry Fisher, demokratų kandidatą į Circuit teismą, ir pasisakė už jo kandidatūrą kartu su dviem respublikonų teisėjais. (v)

Skaitykite "N-nas"

DABAR METAS PLANUOTI NAMŲ ATNAUJINIMĄ
Tarkitės su 40 metų patyrimą turinčia bendrove.
Atliekame įvairiausius atnaujinimo darbus:

- Miegamųjų
- Mūrinimus
- Beismontų
- Vandens vamzdžius
- Modernizuojame virtuves
- Naujas gonkas
- Cemento darbus

BARTOSIK & SON CO.
(Antroji karta, bet kalbame lietuviškai)
OFISAS: 2626 SO. TROY STREET Tel.: LAfayette 3-2251
Klauskite Walteri Dabaišinską.

Nežiūrint kur siųsite vietines ar užsienines medžiagas—
SIBIRAN AR LIETUVON—
niekur PIGIAU IR GERIAU NEPIRKSITE, kaip pas lietuvį, negaišindami brangaus laiko vaikščiodami po krautuves.
Medžiagos pristatomos į namus Jūsų maloniam pasirinkimui be jokio atskiro primokėjimo.
DĖL NEMOKAMO MEDŽIAGŲ DEMONSTRAVIMO — skambinkite telefonu: REpublic 7-5803.

PRADĖK TAUPYTI ŠIANDIEN,— TURĖSI RYTOJ!
TAIGI PRADĖK TAUPYTI ŠIOJE LIETUVIŠKOJE ĮSTAIGOJE.
Kiekvieno taupytojo indėliai yra apdrausti iki $10.000.00
BRIGHTON SAVINGS and LOAN ASS'N
4071 Archer Ave. Tel.: LAfayette 3-8248
(į vakarus nuo California Avenue)
CHARLES ZEKAS, Secretary
OFISO VALANDOS:
Pirmad., Antrad., Penktad. ir Šeštadienį 9:00 ryto iki 4:30 val. po pietų.
Trečiad. 9:00 ryto iki 12 val. dieną. Ketvirt. 9:30 ryto iki 8:00 val. vak.

Sveikina Lietuvos darbininkus

Tarptautinių laisvųjų profsąjungų, apjungiančių 55 milijonus darbo žmonių, gen. sekretorius, ryšium su gegužės 1 dienos šventė buvo išleidęs atsišaukimą, kuriame **sveikinami ir Lietuvos bei kitų pavergtųjų kraštų darbininkai,** kovojantieji prieš komunistinę tironiją. Atsišaukime taip pat išreiškiama pagarba kovotojams už laisvę Vorkutoje, Karagandoje ir kitose priverčiamojo darbo stovyklose, kurie savo gyvybes paaukojo, reikalaudami žmoniškų teisių. Iš viso profsąjungų internacionalas sveikino visus kovojusius ir tebekovojančius už laisvę. "Mes visa darysime, kad laisvasis pasaulis pamatytų tragiškas komunistinio valdymo pasėkas... mes esame įsitikinę, kad mūsų bendra kova komunistinius režimus privers Jūsų reikalavimus patenkinti, nes darbininkų solidarumas kovoje prieš diktatūrą, imperializmą, išnaudojimą ir agresiją pasidaro vis veiksmingesnis. Darbininkai už geležinės uždangos, būkite tikri, kad mes ir toliau parėmsime Jūsų kovą, kuri yra kartu ir mūsų kova. Mes nenustosime siekę visoms tautoms pasaulyje taikos, kuri remtųsi laisve, demokratija ir socialiu teisingumu." (E)

—**Parcels to Russia, Inc.**, nuo gegužės mėn. 27 dienos vėl priminės Chicagoje naujus ir vartotus drabužius persiuntimui į Lietuvą ir SSSR. Vedėja Bronė Taujenis. Kreiptis šiuo adresu: 3741 W. 26th St., Chicago 23, Ill. Tel. CRawford 7-2126. (Sk.)

— *Pranas Zundė,* ilgametis Vokietijos Lietuvių Bendruomenės pirmininkas ir pasižymėjęs visuomenės veikėjas, viešėdamas Chicagoje, aplankė "Naujienų" redakciją. Atlikęs su emigracija susijusius formalumus, jis vėl grįžta prie savo šeimos Vokietijoje.

NOT RESPONSIBLE for American lives or property unless you join the Ground Observer Corps today. Contact Civil Defense.
YOU'RE WANTED to protect American lives and property from air attack. Join the Ground Observer Corps today. Contact Civil Defense.
JOE PLEASE CALL HELEN or better still, contact Civil Defense. Join the Ground Observer Corps today and safeguard your community.
ALL IS FORGIVEN if you help protect your city against enemy bombs. Join the Ground Observer Corps. Contact Civil Defense.

SUSIRINKIMŲ IR PARENGIMŲ PRANEŠIMAI

Lietuvių Žagarės Klubo susirinkimas įvyks sekmad., gegužės 26 d., 1 val. po pietų Vengeliausko svet., 4500 So. Talman Ave. Visi nariai malonėkite dalyvauti susirinkime.

—**J. Keturakis,** rašt.

Lietuvių Piliečių Darbininkų Pašalpos Klubo susirinkimas, paskutinis prieš vakacijas, įvyks gegužės 26 d., 1 val. po pietų Neffo svet., 2435 So. Leavitt St. Valdyba kviečia visus atsilankyti. Kurie dar nesate užsimokėję klubui duoklių, malonėsite užsimokėti. **Valdyba.**

ANTANAS PAUNKSNIS
gyv. 2252 Coulter Street
Tel.: WAlbrook 5-6740

Mirė 1957 metų gegužės 18 dieną, 2:05 valandą ryte, sulaukęs 68 metų amžiaus.

Gimęs Lietuvoje.
Amerikoj išgyveno 48 metus.

Paliko nuliūdę: brolis Jonas, sesers vaikai: Pranciškus Erbrederis ir Marijona Mikels ir jų šeimos, kiti giminės, draugai ir pažįstami.

Kūnas bus pašarvotas Stepono C. Lackawicz kopl., 2424 W. 69th Street.

Šeštadienį, gegužės 25 dieną, 10 valandą ryte bus lydimas iš koplyčios į Lietuvių Tautines kapines.

Visi a. a. Antano Paunksnio giminės, draugai bei pažįstami nuoširdžiai kviečiami dalyvauti laidotuvėse ir suteikti jam paskutinį patarnavimą ir atsisveikinimą.

Nuliūdę lieka:
Brolis ir Giminės.

Laidotuvių direktorius Steponas C. Lackawicz. Tel. RE 7-1213.

(Atkelta iš 2 psl.)

becko 1946 m. Ieško Vincė Rūkienė iš Lybiškių km. prie Varlaukio.

Rubis Eugenijus, gim. 1926 Vitebske. Ieško Elena Mozalienė, Vilnius.

Strimaitis Jonas, buvęs Belgijoje. Ieško Anelė Strimaitienė.

Saudvietis Liudvikas, gim. 1919.4.3 nuo Tauragės, 1944 m. buvęs prie Volksturm Karaliaučiuje. Ieško Ona Šaudvietienė-Kazakauskaitė iš Lietuvos.

Stalmokas Konstantinas, s. Jono ir Stalmokas Mykolas s. Jono. Ieško Artimieji.

Savickienė Ada-Silickaitė. Ieško Artimieji.

Skiranski Adelė, paskutinis adresas: 118 So. Clinton ave., Oak Park, Ill. Ieško Butkus Steponas.

Stanislauskienė - Ernulytė Stefanija, paskutinės žinios iš Čikagos. Ieško Ernulis Stasys.

Stark Edi. Ieško Poleškienė Marija.

Stembergienė - Sadauskaitė Ona, gim. 1925.2.14 Kaune. Ieško Sadauskienė Antanina.

Swetok Petras, g. 1890, Viliūnų k., Trakų aps. Ieško Žilinskas Juozas.

Starkutis Vladas, g. 1925, Pajuvėlio k. prie Kvėdarnos, gyv. Vokietijoj kokiam tai Hollenberg lageryje. Ieško Starkutis Antanas.

Skridulaitis Vladas, g. 1903. 10.9 Jurbarke, paskutiniu laiku gyvenęs Varniuose. Ieško Zimmermann Anastazija.

Smelstorius Algirdas, s. Jono, g. 1924, gyv. Panevėžyje. Ieško sesuo iš Biržų.

Semmris Albert, g. 1918.9.12, gyv. iki 1944 Kaune. Ieško sesuo Bronė Baltrunienė iš Šilutės.

Savickienė Ona, g. 1921, Pivašiūnuose ir dvi dukterys Aldona, g. 1939.12.24 ir Anelė, g. 1941. Ieško tėvas iš Australijos.

Sibik Michael, s. Paul, paskutinis jo adresas: Bridge End Garage, Pmorpeth, Northumberland, England. Ieško Elena Hawlas (Gaulas) Sibire.

Steponavičienė Zuzana, 1945, gyv. Berlyne. Ieško vyras Aleksas Kanadoje.

Šneideris Juozas, apie 37 m. amž., g. Paberžės k. Ieško sesuo iš Belgijos.

Šlepetys Kazimieras, paskutinis adresas: 535, 7th Str., Bremerton-Wash., USA. Ieško sesuo Stankienė Pranė.

Širvys Juozas, g. 1900, Kretingoje. Ieško Matilda Širvienė, Kybartuose.

Šaudvietis Liudvikas, g. 1919. 4.3, buv. Volksturme Karaliaučiuje. Ieško žmona Ona.

Tomašiūnas Bronius, s. Ottono, paskutinės žinios iš Anglijos. Ieško sesuo iš Sibiro.

Tura Vytautas, s. Romualdo, g. 1925.2.25, gyv. 1947 Luebecke stovykloj. Ieško tėvas iš Pandėlio.

Urbonas Pranas, g. 1918 prie Tauragės. Ieško Elena Sudintienė, Tauragė.

Ucinavičius Petras, s. Jurgio. Ieško žmona Teklė iš Sibiro.

Urbonavičius Jonas, g. 1923. Ieško motina iš Lietuvos.

Vaitaitis Martynas, apie 35 m. amž., kilęs nuo Biržų. Ieško motina iš Lietuvos.

Vanagienė-Gordauskaitė Elžbieta, g. 1920, paskutinės žinios iš Vilniaus. Ieško sesuo iš Tauragės.

Vensilienė Ieva, d. Kristupo, g. 1899, Molupyje, paskutinės žinios 1944 iš Tilžės. Ieško Kikilytė Irma.

Vaškys Kazys, paskutiniu metu gyv. Afrikoje. Ieško Urban Marta.

Valaitienė Magdalena iš Rokų k., Šakių apskr. Ieško Matulaitienė.

Vaitkevičius Eduardas, gim. 1901, 1929 m. gyv. Buenos Aires, Argentinoje. Ieško pusbrolis Paškauskas Jonas iš Panevėžio.

Vasiliauskas Bronius, s. Juozo, g. 1918.1.8, išemigravęs į JAV. Ieško Ligia ar Lydia Sterenga iš Lenkijos.

Venckevičius Kazimieras, g. 1922. 1922. Ieško žmona Leonarda Nocegalos k., Panevėžio aps.

Valtas Viktoras, g. 1921.12.23. Ieško motina Stefanija iš Kanados.

Zateplinski Elena, apie 70 m. amž. Ieško Muraitienė Marija, Kaunas.

Visais paieškojimų reikalais prašome kreiptis į PLB Vokietijos Krašto Valdybą šiuo adresu: Litauisches Zentralkomitee a. Deutschland, 17a/Weinheim a. d. Bergstrasse, Postfach 233. Westdeutschland.

Garsinkitės "N-nose"

ZIGMANTUI STANČIUI

mirus, jo žmoną Anastaziją, dukterį Kristiną ir sūnų Algimantą nuožirdžiai užjaučia ir kartu liūdi

Neries sporto klubo šachmatininkai.

1957 m. gegužės 20 d.

Poniai Bronei Pivaronienei
3651 Bridgeton Road
Pittsburgh 12, Pa.

Didžiai Gerbiamoji,

Giliai atjausdamas Tamstos ir Tamstos šeimos skausmą, dėl Jūsų mylimo vyro ir tėvo Petro Pivarono mirties, reiškiu Jums gilią užuojautą.

Velionis Petras Pivaronas buvo taurios sielos žmogus ir didelės vertės susipratęs lietuvis. Savo sumanumu ir darbštumu gražiai tvarkydamas savo šeimos gyvenimą, jis, kaip ryškiausia asmenybė, iškilo visoj Amerikos lietuvių kolonijoj.

Ilgus metus vadovaudamas ALT Sandaros organizacijai, Petras Pivaronas, kaip tikras Lietuvos žemės sūnus, visą savo, o lygiai ir Sandaros dėmesį, kreipė į tai, kas dėjosi Lietuvoje.

Lietuvos Valstiečių Liaudininkų Sąjunga Lietuvoje iš Petro Pivarono ir jo vadovaujamų sandariečių turėjo daug materialės ir moralės paramos Lietuvos valstybiniam gyvenimui atstatyti. Valstiečiai Liaudininkai žemai lenkia savo galvas prie šio didžiojo žmogaus — lietuvio kapo ir linki, kad ir laisvę išvydę Lietuvos sūnūs galėtų jam prideramą pagarbą pareikšti.

Linkėdamas Jums stiprybės, dar kartą reiškiu gilią užuojautą.

Su tikra pagarba,
JUOZAS AUDĖNAS
LVL Sąjungos Centro
Komiteto Tremtyje vardu.

New York, N. Y.

GUŽAUSKŲ
BEVERLY HILLS GĖLINYČIA
GĖLĖS VISOMS PROGOMS
2443 W. 63rd STREET
Telefonai: PR 8-0833 ir PR 8-0834

URBA
Gėlės Mylintiems
Vestuvėms
Banketams
Laidotuvėms
Papuošimams.
GĖLININKAS
4180 ARCHER AVENUE
Tel.: LA 3-5800 arba LA 3-5870

LOVEIKIS
Telegramu Visas Pasaulio Dalis
KVIETKININKAS
Gėlės Vestuvėms Banketams ir Pagrabams.
3316 So. Halsted St. YArds 7-7308

GĖLININKAS
(PUTRAMENTAS)
Linksmumo arba liūdėsio valandoje
Gražiausios Gėlės ir Vainikai. Antkapių papuošimai ir sezoninės kapams gėlės.
ROY R. PETRO (Putramentas)
5525 So. Harlem Avenue
POrtsmouth 7-9020

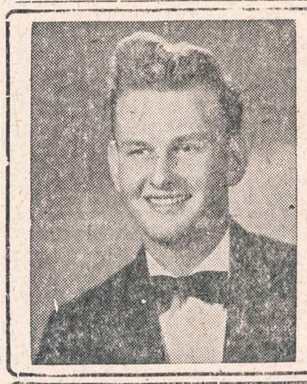
Donald A. Petkus
Laidotuvių Direktorius
PILNAS LAIDOJIMO PATARNAVIMAS SU KARSTU: nuo $285, $390, $495, $585, $690, $795, $880, $995 ir daugiau
1410 So. 50th Ave.
Telefonas TO 3-2109
CICERO 50, ILL

A. PETKUS
LAIDOTUVIŲ DIREKTORIUS
6812 South Western Avenue Tel.: GRovehill 6-2345-6
KOPLYČIOS VISOSE MIESTO DALYSE

LIŪDESIO VALANDOJE SAUKITĖS
MAŽEIKA & EVANS
LAIDOTUVIŲ DIREKTORIAI
3 ATSKIROS VĖSINAMOS KOPLYČIOS
6845 S. Western Ave. RE 7-8600-3601
Gyvenantiem kitose miesto dalyse gausim koplyčią arčiau jūsų namų.

John F. Eudeikis
LAIDOTUVIŲ DIREKTORIUS
Seniausia ir Didžiausia Laidojimo Įstaiga
AMBULANCE DIENĄ IR NAKTĮ
4605-07 So. Hermitage Avenue
Tel.: YArds 7-1741—1742 ir LAfayette 3-9851
★
4330-34 So. California Avenue
Telefonas: LAfayette 3-0440
Mūsų radio programos šeštadieniais 9:15 ryto iš WGES, 1390 kil.
MODERNIŠKOS AIR-CONDITIONED KOPLYČIOS

NARIAI Chicagos Lietuvių Laidotuvių Direktorių Asociacijos
AMBULANCE PATARNAVIMAS DIENĄ IR NAKTĮ.
★
TURIME KOPLYČIAS VISOSE MIESTO DALYSE.

STEPONAS C. LACKAWICZ
2424 WEST 69th STREET REpublic 7-1213
2314 WEST 23rd PLACE VIrginia 7-6672

PETRAS P. GURSKIS
659 WEST 18th STREET Phone: SEeley 3-5711

PETRAS BIELIŪNAS
4348 S. CALIFORNIA AVE. Phone: LAfayette 3-3572

GEORGE F. RUDMIN
3319 S. LITUANICA AVE. Tel.: YArds 7-1138-1139

ALFRED VANCE
1424 So. 50th Ave., Cicero
Phones: OLympic 2-5245 — TOwnhall 3-9687

P. J. RIDIKAS
3354 S. HALSTED STREET Phone: YArds 7-1911

LEONARD BUKAUSKAS
10821 S. MICHIGAN AVE. Phone: COmmodore 4-2228

VASAITIS - BUTKUS
1446 S. 50th AVE., Cicero, Ill. Phone: OLympic 2-1003

ANTANAS M. PHILLIPS
3307 S. LITUANICA AVENUE Phone: YArds 7-3401

ZIGMUND (ZUDYK) ZUDYCKI
1646 W. 46th STREET Phone: YArds 7-0781

— Buvę tremtiniai, nepamirškite likusių murlose stovyklose savo draugų. Bent vieną kartą dienos uždarbį

Wake Up! Sign Up! Look Up!
Join the GROUND OBSERVER CORPS
CALL CIVIL DEFENSE

TRUMPAI

— **Dr. med. Emilis Stanaitis** ir diplomuota vaistininkė Elzė Marija Dumpytė sukūrė šeimą gegužės 16 d. Čikagoje. Pabroliu buvo teol. stud. Ansas Dumpys ir pamerge Angelika Stanaitytė. Sutuokimo apeigas atliko kun. A. Trakis. Jaunasis yra kilęs iš Marijampolės apskrities, Gaisrių kaimo. Dirba Augustanos ligoninėje, Čikagoje, o jaunoji yra kilusi iš Klaipėdos krašto, Gindulių kaimo, iš žinomos Jurgio ir Anės Ašmyntės-Dumpių šeimos. Ji dirba kaip registruota vaistininkė Lutheran Deaconess ligoninėje, Čikagoje. Po vestuvinio pokylio jaunosios tėvelių namuose (554 N. LeClaire) jaunavedžiai tą pačią dieną išskrido dviem savaitėm atostogų į Floridą. Šiai naujai lietuviškai šeimai daug džiaugsmo! -s.

—**Vytautas Radziavičius,** Pirmyn choro pirmininkas, susižiedavo su Maryte Miksiūnaite, taip pat iš Pirmyn choro. Marytė neperseniausiai atvyko iš Bostono kur studijavo biologiją, ir nuo pat atvykimo tapo pareiginga choro narė. Vytautas buvo išrinktas pirmininku prieš pereitų Kalėdų šventes ir nuo pat išrinkimo uoliai dirba choro naudai. Jų sutuoktuvės bus atšvęstos šį rudenį.

— **Kazimieros Leonaitienės** vasarnamis Beverly Shores, Ind., š. m. vasaros sezoną pradeda gegužės 30 d. specialiomis iškilmėmis — įkurtuvėmis. Patalpos gerokai praplėstos, pagražintos ir aprūpintos naujais patogumais.

— **O. Zailskienė, Nijolė Maskoliūnienė, V. Stasiškis ir V. Mikūnas** su žmona, aplankę gražiąją čikagiškių Linkų vasarvietę Christiana Lodge prie Edwardsburg (Mich.), rado puikias sąlygas skautų ir skaučių vadovų sąskrydžiui, įvykstančiam ten birželio 15 ir 16 dienomis.

— **Ernest Kaminskas,** čia gimęs lietuvis, gražiai kalbąs lietuviškai ir daugelio jaunų tremtinių lietuvių draugas, pakeltas į svarbų "general foreman" postą Electromotive Division, General Motors Corp., dyzelinių lokomotyvų fabrike.

— **Balfo viešoji rinkliava** Ciceroje nekaip tepasisekė. Diena pasitaikė lietinga. Rinkėjai pusėtinai sušlapo, o pasėkos nekokios. Vadinasi, surinkta kur kas mažiau, negu buvo tikėtasi.

— **Petras Pivaronas,** žymus Pittsburgho lietuvių veikėjas, dar gyvendamas Chicagoje Lietuvių Tautinėse Kapinėse buvo įsigijęs sklypą. Jis prisidėjo ir prie tų kapinių suorganizavimo. Todėl ir patvarkė, kad būtų palaidotas tose kapinėse. Velionio Petro Pivarono kūnas buvo į Chicagą pargabentas ir pirmadienį palaidotas minėtose kapinėse. Laidotuvėse dalyvavo daug žmonių. Gražią kalbą pasakė buvęs teisėjas John Zuris. Kalbėjo taip pat dr. Zimontas ir M. Vaidyla.

— **Populiarus Hamiltono** (Ont.), gydytojas Leonas Levinskas susilaukė trečios dukters, kuriai vardas duotas Laimutė-Linda. Motina ir naujagimė jaučiasi labai puikiai. Linkiu Dr. Levinskui ir jo šeimai daug šeimyninio džiaugsmo!

— **Dr. L. Levinskas,** kuris turi savo priėmimo biurą 570 King Street East, tel. JA 8-3874, yra ne tik lietuvių, bet ir kitų svetimšalių labai mėgiamas gydytojas. V. D.

— **Gegužės 18 d. Vilniaus** radijas pranešė ir papasakojo, jog Lietuvoje paminėtos 85 m. amžiaus sukaktuvės ten tebegyvenančios rašytojos Marijos Lastauskienės-Lazdynų Pelėdos antrosios.

— **Chicagos Jūrų Skautijos** tradiciniam vakarui "Jūros Dugne", kuris įvyks birželio 1 d. 8 v. v. Lietuvių Auditorijoje, staliukus iš anksto galima užsakyti pas D. Baltramonaitienę, tel. GR 6-2511, nuo 7 v. v. ir pas A. Levaną, tel. DA 6-2746, nuo 8 v. v.

— **"Lituanus"** kultūrinio žurnalo, leidžiamo anglų kalba ir skirto Lietuvos vardo populiarinimui užsieniečių tarpe, redakcinį kolektyvą sudaro rašytojas A. Landsbergis, kuris dirba kaip spaudos referentas Pavergtųjų Jungtinių Tautų įstaigoje; R. Šilbajoris, studijuojąs rusų kalbą ir literatūrą Columbia universitete, pasižymėjęs plačiašake visuomenine veikla; K. Skrupskelis, politinių mokslų ir filosofijos studentas Fordham universitete, daug žadanti visuomeninė jėga; Gerimantas Penikas, studijuojąs inžinerijos mokslus ir tvarkąs "Lituanus" technikinį paruošimą; ir Dr. Vyt. Vygantas — redaktorius. Savo darbais ir pastangomis administraciniam darbe talkina G. Mačiūnaitė ir S. Sirusas. Leidinio archyvinę medžiagą tvarko Reg. Ingelevičiūtė. Visi "Lituanus" leidimo rūpesčiai pareikalauja daug pastangų, darbo ir laiko, tačiau nė vienas "Lituanus" leidimo pasidarbavimas nėra atlyginamas. Nei redakcija, nei administracija, nei bendradarbiai, nei platintojai negauna jokio atlyginimo; net simbolinio honoraro neįstengiama paskirti. Tačiau džiugu pastebėti, kad šį darbą atlieka individai, suprantą tautinės aukos prasmę; tik pasišventusių individų dėka leidinys reguliariai pasirodo. Būtų gražu, kad lietuvių visuomenė giliai suprastų šią lietuvių studentų nešamą Lietuvos garsinimo naštą ir darbą paremtų kad ir kukliomis aukomis pasiųsdami kad ir vienos valandos atlyginimą: "Lituanus", 916 Willoughby Ave., Brooklyn 21, N. Y.

— Koks šventasis su dodega? — Atsakymą rasite MĮSLIŲ KNYGOJE. Gaunama NAUJIENOSE tik už $1.00.

UNITED PRESS-NAUJIENŲ Photo

Šoferių unijos prezidentas Dave Beck apleidžia AFL-CIO būstinę po to, kai jis buvo pašalintas iš tos organizacijos viceprezidento vietos.

Birželio įvykių minėjimas

Ir šiais metais Čikagos Lietuvių Taryba rengia birželio įvykių Lietuvoje minėjimą. Jis bus š. m. birželio mėn. 15 dieną, šeštadienį, 7 val. vak., Marijos aukštesniosios mokyklos patalpose.

Minėjimo organizatoriai (priešaky su Teodoru Blinstrubu, Čikagos Lietuvių Tarybos pirmininku) stengiasi minėjimą padaryti trumpą ir įspūdingą.

Čia tars žodį Dr. Petras Daužvardis, Lietuvos konsulas, p. Leonardas Šimutis, Amerikos Lietuvių Tarybos pirmininkas, ir Dr. Kazys Sruoga (savanoriskūrėjas). Visų pranešimai bus trumpi ir kondensuoti.

Yra kviečiamas kalbėti ir amerikiečių politikos žmogus. Apie tai bus pranešta vėliau — kai bus galutinai susitarta.

Meninei daliai sudaryti ir pravesti yra pakviestas ir sutiko p. Kazys Oželis. Jis šiam minėjimui sudaro montažą "Vardan tos Lietuvos". Montaže dalyvaus ištisa eilė dalyvių, tačiau apie juos bus pranešta vėliau. Montažą lydės muzikos ir šviesos efektai, o jam dekoracijas pagamins dail. Vytautas Virkau.

Be to, Buvusių Politinių Kalinių Sąjungos Valdyba (priešaky su pirmininku p. Jonu Rimašausku) maloniai sutiko minėjimo dalyviams ten pat surengti parodą, vaizduojančią bolševikų terorą Lietuvoje. Paroda bus parengta apžiūrėjimui jau nuo 5 val. 30 min. vak.

Į minėjimą (kartu ir į parodą) įėjimas veltui. Visuomenė maloniai kviečiama atvykti.

Čikagos Lietuvių Taryba

Iš Žagariečių Klubo

Eilinis Žagariečių klubo susirinkimas buvo, galima sakyti, sėkmingas. Tiesa, narių susirinko neperdaugiausia, bet kurie dalyvavo, tai labai draugiškai ir rimtai aptarė klubo reikalus.

Pirmininkas Kriščiūnas atidarė susirinkimą 1 val. po pietų ir pranešė, jog pereitą mėnesį mirė du klubo nariai, būtent Walter Stankus ir Rozalija Petraitis. Susirinkimas pagerbė mirusių atminimą atsistojimu.

Raštininkas J. Keturakis perskaitė praeito susirinkimo protokolą, kuris buvo priimtas vienbalsiai.

Nutarta buvo išmokėti pomirtines. O po to susirinkimas buvo uždarytas, nes daugiau reikalų nesirado. J. B.

Iš Garfield Parko Klubo veiklos

Gegužės 12 d. Garfield Park lietuvių klubas laikė savo eilinį susirinkimą Lietuvių Liuosybės namo patalpose. Sus-mas buvo sušauktas atvirukais dėl to, kad tai buvo paskutinis susirinkimas prieš vasarą. Pagal įsigyvenusį paprotį per tris vasaros mėnesius klubas susirinkimų nelaiko. Vadinasi, susirinkimų nebus birželio, liepos ir rugpiūčio mėnesiais. Taip sakant, paimamos trijų mėnesių atostogos. Visokiais klubo reikalais per tą laiką nariai gali kreiptis į klubo raštininkę M. Medalinskienę, 4828 W. Adams st.

Klubas turės savo pikniką rugpiūčio 4 d. Leppos darže, Kean av. ir 82nd (Willow Springs, Ill.) Toji vieta, kaip žinia, yra prie Lietuvių Tautinių Kapinių.

Pikniko surengimu rūpinasi šie darbštieji klubo nariai: S. Ladygienė, Goradauskas ir Stasiaucienė; talkininkauja M. Medalinskas. Piknike bus galima laimėti daug gražių ir vertingų dovanų, kurias pasisekė gauti iš įvairių asmenų.

Platinamos dabar yra specialios knygutės. Kiekvieno nario pareiga yra išplatinti kiek galima daugiau tų knygučių, nes nuo to priklausys ir parengimo pasisekimas.

Klubas turi ir ligonių. Jau ilgokai serga Deraška ir Stankus. Kiti jau atsimaldavo ir jiems pašalpos išmokėtos.

Į klubą įsirašė naujas narys, būtent Romanas Maldūnas. Daug sėkmės jam pasidarbuoti klubo gerovei.

Kai pasibaigė klubo formalus susirinkimas, tai nariai surengė "sudėtinį pokyliuką". Vadinasi, susidėję apsirūpino valgiais ir gėrimais. Po to atsisveikino, pasižadėdami susitikti rugpiūčio 4 d. klubo išvažiavime. J. J. P.

JOHN T. ZURIS
ATTORNEY
Room 1415
11 SO. LA SALLE STREET
Phone: RAndolph 6-4425
Home phone: LAfayette 3-9477

LIETUVIŲ STATYBOS BENDROVĖ
MŪRAS
Builders, General Contractors
Atlieka planavimo ir statybos darbus gydytojų ofisų, gyvenamųjų ir viešųjų pastatų.
Namų įkainavimas ir įvairūs patarimai nemokamai.
Kreiptis šiuo adresu:
JONAS STANKUS
Nuo 8 val. iki 5 val. telefonas WAlbrook 5-4855, bet kuriuo laiku tel.: PRospect 8-2013.
6800 SO. CAMPBELL AVE.
Chicago 29, Illinois

PIRKITE JAV TAUPYMO BONUS

REMKITE TUOS BIZNIERIUS, KURIE GARSINASI "NAUJIENOSE"

UNIVERSAL SAVINGS & LOAN ASS'N.
ir vėl nutarė mokėti didesnius pusmetinius dividendus.
● Jeigu turite atliekamų pinigų, atneškite juos į Universal Savings & Loan Association. Čia padėti pinigai yra apsaugoti ne tiktai įstaigos atsargomis, bet ir Federal Savings & Loan Insurance korporacijos. Be to, šioje įstaigoje padėti pinigai neša Jums gerus dividendus.
● Atidarydami savo taupymo sąskaitą Universal Savings įstaigoje, Jūs įsijungiate į milžinišką organizaciją, kurios 18 milijonų narių žino, jog čia taupyti saugu ir pelninga.
● Universal Savings turi gyvų pinigų (cash) perviršį, todėl yra nutarusi duoti paskolas labai lengvomis sąlygomis. Jei rengiatės įsigyti savo namą ir Jums reikalinga paskola, prašome atvykti į Universal Savings. Mes Jums sutvarkysime dokumentus ir duosime ilgų metų paskolą.
UNIVERSAL SAVINGS AND LOAN ASS'N
1800 So. Halsted Street Chicago 8, Ill.
T. RYPKEVIČIUS, Sekretorius
Atidaryta kasdien nuo 9 iki 4 val.; Ketvirtadienį nuo 9 iki 8 val.; šeštadienį nuo 9 iki 3 val.; trečiadienį uždaryta.

Lietuvių Taupymo ir Skolinimo Bendrovių Lygos Nariai
kuriose kiekvieno santaupos yra apdraustos iki $10,000.00, o namų paskolos duodamos lengvomis sąlygomis.
CHICAGO SAVINGS & LOAN ASSN.
6245 SOUTH WESTERN AVE. CHICAGO 36, ILLINOIS
GRovehill 6-7575
CONTINENTAL SAVINGS & LOAN ASSN.
4559 SOUTH PAULINA STREET CHICAGO, ILLINOIS
YArds 7-0145
CRANE SAVINGS & LOAN ASSN.
2555 WEST 47th STREET CHICAGO 32, ILLINOIS
LAfayette 3-1083
DISTRICT SAVINGS & LOAN ASSN.
3430 SOUTH HALSTED STREET CHICAGO 8, ILLINOIS
CLiffside 4-0104
ST. ANTHONY SAVINGS & LOAN ASSN.
1447 SOUTH 49th COURT CICERO 50, ILLINOIS
TOwnhall 3-8131-2
UNIVERSAL SAVINGS & LOAN ASSN.
1800 SOUTH HALSTED STREET CHICAGO 8, ILLINOIS
HAymarket 1-2028

Mes mokame Aukštą Dividendą
MIDLAND Savings and Loan Association
PER 40 METŲ VISŲ LIETUVIŠKŲ KOLONIJŲ SAUGIAUSIA IR PELNINGIAUSIA TAUPYMO BENDROVĖ
4038 Archer Avenue Tel. LA3-6719
AUGUST SALDUKAS Prezidentas

1957 METŲ BUICKAS TIK
$2595.00
DYNAFLOW, RADIO, APŠILDYMAS, BALTOS PADANGOS.
Lietuviškoje Prekyboje
MILDA BUICK, INC.
907 W. 35th St. — Chicago 9, Ill. — LA 3-2022

F & M RADIO
& TELEVISION SERVICE
Authorized
DELCO & MOTOROLA DEALER
Car radio repaired while you wait.
3159 S. Wallace St. CAlumet 5-9833

DR. ANNA BALIUNAS
AKIŲ, AUSŲ, NOSIES IR GERKLĖS LIGOS
PRITAIKO AKINIUS
6322 SO. WESTERN AVENUE
Valandos: kasdien nuo 10 ligi 12 val. iš ryto ir nuo 7 ligi 9 val. vakaro. Šeštadieniais nuo 10 ligi 1 val. Treč. uždaryta. Kitu laiku susitarus.
Ofiso telef.: PRospect 8-3229
Rezid. telef.: WAlbrook 5-5076

Tel.: PRospect 8-1717
DR. S. BIEŽIS
GYDYTOJAS IR CHIRURGAS
3148 WEST 63rd STREET
Val.: kas dieną po pietų 1-3; vak. 7-8 tiktai antradieniais ir penktadieniais. Trečiad ir sekmad. ofisas uždarytas.
Rez.: 3241 WEST 66th PLACE
Phone: REpublic 7-7868

DR. PETER BRAZIS
PHYSICIAN AND SURGEON
2434 WEST 71st STREET
CHICAGO, ILL.
Ofisas: HEmlock 4-5849
Rezidencija: HEmlock 4-2324
OFISO VALANDOS:
Pirmad., Ketvirt. ir Penktadienį nuo 1—4 ir 7—9; Antrad. nuo 1—5, Treč. ir Šeštadienį tiktai susitarus.

Ofisó telef.: VIrginia 7-0036
Rezidencijos: BEverly 8-8244
DR. T. DUNDULIS
GYDYTOJAS IR CHIRURGAS
4157 ARCHER AVENUE
Ofiso valandos:
Nuo 2—4 ir nuo 6—8:30 val. vakaro. Šeštadieniais nuo 2 iki 4 popiet. Trečiadienį pagal sutartį.

Tel. ofiso: HE 4-1414; rez.: RE 7-6867
DR. BR. GAIŽIUNAS
GYDYTOJAS IR CHIRURGAS
2454 WEST 71st STREET
Valandos: 1—3 ir 6—8 val. po pietų kasdien. Šeštadieniais 1—4 val. p. p. Trečiadieniais uždaryta.

Rezid. tel.: STewart 3-4511
Ofiso telef.: YArds 7-1166
DR. J. GUDAUSKAS
GYDYTOJAS IR CHIRURGAS
756 WEST 35th STREET
Kampas Halsted ir 35-tos gatvės
Valandos: 1-4 p. p. ir 6:30-8:30 val. kasdien. Trečiadieniais uždaryta. Šeštadieniais nuo 1 iki 4 po pietų.

DR. A. JENKINS
PHYSICIAN AND SURGEON
(Lietuvis Gydytojas)
2500 WEST 63rd STREET
Ofiso val.: kasdien nuo 2—4 po pietų ir 7:30—9 vakaro.
Trečiad. ir šeštad. uždaryta.
Ofiso telefonas: PRospect 6-3838
Rezid. telefonas: REpublic 7-9199

GRovehill 6-1595
Dr. Aldona A. Juska
AKIŲ LIGŲ SPECIALISTĖ
IR PRITAIKO AKINIUS
Valandos: 9-12, 7-9 pagal susitarimą, išskyrus trečiadienius ir šeštadienius.
2422 W. MARQUETTE ROAD

Ofiso ir buto tel.: OLympic 2-1381
DR. F. V. KAUNAS
GYDYTOJAS IR CHIRURGAS
1407 SO. 49th CT., CICERO
Kasdien 10—12 ir 4—7 val.
Trečiadieniais tik 10—12 val.
Šeštadieniais uždaryta.

Telef. ofiso ir buto: OLympic 2-4159
DR. P. KISIELIUS
GYDYTOJAS IR CHIRURGAS
4938 W. 15th St., Cicero, Ill.
Kasdien 1-3 val. ir 6-8 val. vakaro.
Trečiadieniais uždaryta.
Šeštadieniais 12—4 val.
Butas: 1634 So. 49th Ave., Cicero, Ill.

Ofiso telefonas: LAfayette 3-3210
Jei neatsiliepia šaukite KEdzie 3-2868
Dr. Emily V. KRUKAS
GYDYTOJA IR CHIRURGĖ
4146 SO. ARCHER AVENUE
Val.: kasdien po pietų nuo 12—2:30
Daily afternoons.
Vakarais: pirmad., antrad., ketvirtad. 6—8:30. Trečiadieniais tik susitarus.

Telef. ofiso: PRospect 6-2240
Rezidencijos: PRospect 6-4732
DR. A. MACIŪNAS
GYDYTOJAS IR CHIRURGAS
Spec. chirurginės ligos
5700 SO. WOOD STREET
(Prieš Southtown ligoninę)
PRIĖMIMO VALANDOS:
2-4 ir 6-8 pirmadien. ir penktadien.
2-4 — antrad., ketvirtad. ir šeštad.
Trečiad ir sekmad. uždaryta.

Ofiso tel.: HE 4-1818 arba RE 7-9700
Rezidencijos: PR 6-9801
DR. J. MEŠKAUSKAS
GYDYTOJAS IR CHIRURGAS
VIDAUS LIGŲ SPEC.
2454 WEST 71st STREET
Priėmimo val.: nuo 9-11 val. ryto ir nuo 4-8 val. po pietų. Šeštad. nuo 9-11 val. ryto ir nuo 2-4 val. po pietų.
Trečiadieniais uždaryta.

Dr. Julia Monstavičius
GYDYTOJA IR CHIRURGĖ
10748 SO. MICHIGAN AVE.
Tel.: PU 5-6766
Naktį skambinti rezidencijon.
1653 W. 103rd St., Beverly Hills
Tel.: BEverly 8-3946
Darbo valandos: nuo 6 iki 9 val. vak. kasdien, išskyrus trečiadienius.
Šeštad. nuo 1 iki 4 val. po pietų.

Dr. Juozas PAUKŠTYS
DANTŲ GYDYTOJAS
4253 ARCHER AVENUE
(įėjimas iš Whipple St.)
Valandos: kasdien 10-12, 2-6 popiet, 7-9 p. m. Šeštadieniais 10-12.
Trečiadieniais uždaryta.
Telef.: LA 3-4949 — Namų CE 3-7786

Ofiso telef.: CLiffside 4-2896
Rezidencijos: LAfayette 3-1172
DR. P. STRIMAITIS
GYDYTOJAS IR CHIRURGAS
1724 WEST 47th STREET
(kampas 47th ir Hermitage)
Priėmimo val. 2-4 ir 6-9 val. po pietų
Šeštad. 2-6 val. po pietų.

DR. STRIKOL
GYDYTOJAS IR CHIRURGAS
4645 SO. ASHLAND AVE.
Ofiso valandos: nuo 2—4 ir 6—8
Ser., Subatoj ir Nedėl. tik susitarus
Ofiso telefonas: YArds 7-4787
Namų telef.: PRospect 6-1930
Jei neatsilieps viršutiniai telefonai šaukite MIdway 3-0001

DR. VYT. TAURAS
GYDYTOJAS IR CHIRURGAS
Bendra praktika, spec. MOTERŲ ligos
Ofisas 5100 SO. WESTERN AVE.
Tel.: PRospect 8-1223 arba WE 6-5577
Ofiso val.: pirmad. 8-10 val. vakaro, antrad., trečiad. ir penktad. 6-9 v. v. šeštadieniais 2-4 val. po pietų.

DR. V. P. TUMASONIS
CHIRURGAS
2458 WEST 71st STREET
Ofiso telef.: HEmlock 4-2123
Rezid. telef.: GIbson 8-6195
Valandos: nuo 3 iki 7 po pietų.
Šeštadienį 2—4. Trečiadienį uždaryta.

Tel. ofiso ir rez.: PRospect 6-9400
Dr. Ona Vaškevičius
(VAŠKEVIČIŪTĖ)
GYDYTOJA IR CHIRURGĖ
6248 SO. KEDZIE AVENUE
Val.: kasdien nuo 1—3 popiet ir nuo 6—8 val. vakaro; šeštad. 1—4 popiet, trečiadienį ir kitu laiku tik susitarus.

C. Z. VEZELIS
DANTŲ GYDYTOJAS
4645 S. ASHLAND AVE. YA 7-2246
Val.: nuo 9 iki 12, nuo 1 iki 5, nuo 6 iki 8. Trečiadieniais uždaryta.

Tel. ofiso: VI 2-1581; rez.: VI 2-0742
DR. V. VILEIŠIS
GYDYTOJAS IR CHIRURGAS
802 WEST 31st STREET
(kampas Halsted ir 31-os gatvių)
Priėmimo valandos: kasdien 1-4 p. p. ir 6-8 val. vak. Šeštadieniais 1-4 p. p.
Sekmadieniais uždaryta.

P. ŠILEIKIS, O. P.
ORTHOPEDAS-PROTEZISTAS
Aparatai - Protezai, Med. Bandažai, Speciali pagalba Kojoms (Arch Supports) ir t. t.
Val.: 9—4 ir 6—8. Šeštadieniais 9—1
ORTHOPEDIJOS TECHNIKOS LAB.
2850 West 63rd St., Chicago 29, Ill.
Tel.: PRospect 6-5084

LIETUVIAI AKIŲ GYDYTOJAI
Dr. Ant. Rudokas, Opt.
4455 SO. CALIFORNIA YA 7-7381
Tikrina akis ir pritaiko akinius, keičia stiklus ir rėmus.
VAL.: 10 ryto iki 8 vak. (trečiadienį uždaryta), šeštad. 10 ryto iki 3 p. p.

DR. G. SERNER
LIETUVIS AKIŲ GYDYTOJAS
25 metų patyrimas
Tel.: YArds 7-1829
Pritaiko Akinius Kreivas Akis Ištaiso.
Ofisas ir Akinių Dirbtuvė
756 WEST 35th STREET
Valandos: nuo 10 iki 2, nuo 6 iki 8.
Trečiad. nuo 10-12; penktadienį 10-2.
Šeštadieniais 10—2 val. po pietų.

Dr. Kazimieras MICHEL
Optometristas - Orthoptistas
Gydo nusilpusias ir nervuotas akis. Egzaminuoja akis ir pritaiko akinius. Išgydo kreivas akis be operacijos. Įdeda netikrą — artificialę akį pagal sveiką. Tikrina klausą ir pagelbsti negirdintiems. Praktikuoja per 39 metus. Kalba lietuviškai.
4654 SO. ASHLAND AVENUE
Telefonas: YArds 7-6616
Nuo 9:30 val. ryto iki 8 val. vakaro.

IŠ TOLI AR IŠ ARTI PIGIAI
PERKRAUSTAU
(MOVING)
BALDUS IR ĮVAIRIUS DAIKTUS
Perkraustymas saugus, greitas ir tvarkingas. Viskas apdrausta.
ANTANAS VILIMAS
3415 So. Lituanica Ave.
CHICAGO, ILLINOIS
Tel.: FRontier 6-1882

GRADINSKAS
J. G. Television Co. krautuvė ir dirbtuvė. TV, radijai, fonografai, kambarių vėsintuvai.
"KALBA VILNIUS"
Kasdien 4:30 popiet.
2512 W. 47th St. Tel.: FR 6-1998
Sekmadieniais uždaryta.

BALDŲ
PERKRAUSTYMAS
iš arti ir toli
NAUJAS SPECIALUS DIDELIS SUNKVEŽIMIS.
Pigus, sąžiningas patarnavimas su pilna apdrauda.
R. ŠERĖNAS
2047 W. 67th PLACE
Chicago 36, Ill. Tel.: WA 5-8063

SOPHIE BARCUS
★
RADIJO VALANDA
Iš Stoties W. G. E. S.
1390 kilocycles
KASDIEN: Pirmadienį iki Penktadienio nuo 8:45 iki 9:30 ryte. Šeštadieniais nuo 8:30 iki 9:30 ryto.
Ir kas pirmadienį nuo 7:00 iki 8:00 valandos vakare.
Sekmadienį 8:30—9:30 val. ryto iš stoties WOPA, 1490 kilocycles.
Tel.: HEmlock 4-2413
7159 S. MAPLEWOOD AVE
Chicago 29, Illinois

PIRKITE JAV TAUPYMO BONUS

IŠ CHICAGOS IR APYLINKIŲ

Vokietukų pažintis su Čikagos gyvenimu

Prieš pusmetį imigravę du jaunuoliai iš Vokietijos trečiadienio vakarą ėjo į amerikanizacijos kursus Roosevelto aukštesniojoj mokykloj.

Pakely juos pasivijo automobilis su 5 jaunuoliais ir juos užkalbino. Vokietukai, nemokėdami pakankamai anglų kalbos, šypsojosi, manydami, kad vaikinai nori juos pavežint ar parodyt kitokį draugiškumą.

Minutę vėliau jiedu jau nieko nebemanė, nes buvo primušti iki sąmonės netekimo. Užpuolikai nuvažiavo toliau, o praeiviai nugabeno sumuštuosius į Roosevelt mokyklą ir iššaukė gydytoją. Jiedu buvo Matthew Leitner, 16 m., iš 1929 W. Irving Park rd., ir Otto Reider, 16 m., iš 2122 Irving Park rd.

Bet atsirado liudininkas, kuris užsirašė užpuolikų automobilio numeri ir tuo pasigaunant policija juos suėmė. Automobilio savininkas Richard Kurcz, 17 metų Lane aukšt. mokyklos mokinys, aiškino, kad jis automobilį paskolino draugams iš tos pačios mokyklos. Jis žinojo, kad jie planuoja užpuolimą prieš Roosevelt mokyklos mokinius. Policija suėmė 3 mušeikas ir automobilio savininką, kadangi jis žinojo, kuriam tikslui jis skolina automobilį.

Automobilį vairavo Sam Petramalas, 17 m., iš 1205 Cornelia ave. Kiti du suimtieji yra 16-mečiai, o tokių berniukų pavardes policija neišduoda. Kiti du 16-mečiai, priklausę užpuolikų gaujai, tebeieškomi ir bus surasti anksčiau ar vėliau. (v)

Apkaltino žuvies unijos iždininką

Federalinio teismo "grand jury" apkaltino Jack Perno, 57 m., iš 7741 Sangamon st., žuvies pirklių unijos iždininką, kad jis 27 kartus sulaužė Hobbs ir Taft-Hartley įstatymų nuostatus, saugančius unijas nuo sukčiavimo.

Tarp kita, jis kaltinamas išreikalavęs iš Slade Gorton kompanijos $2,432 kyšių. Šitaip pateptas, Perno neberei-kalavęs iš kompanijos priimti į darbą darbininkus, kurie priklausytų unijai. (v)

Pirko sklypų už $5,000, pardavė už $55,000

Tiriant žemių supirkinėjimo Indianos autostrados skandalą, paaiškėjo, kad Gary advokatas Louis Holland pirko keletą balotų sklypų už $5,000 ir kiek vėliau juos pardavė Indianos plentų valdybai už $55,000.

Tardytojai sako, kad "vėliau" nebūtinai reiškia ilgą laiką. Minėtas nejudomo turto pirklys sklypus pardavė tik keletą valandų vėliau, tą pačią dieną, 1956 m. rugsėjo 11.

Pardavimas sklypų Indianos valstybei buvo patvirtintas plentų valdybos pirmininko Virgil Smith ir plentų žemių supirkinėtojo Nile Teverbaugh. Jiedu abu yra apkaltinti žemės pardavinėjimu Indianos plentų valdybai, esan tos valdybos vadovams. Į šį skandalą įsiterpė ir senato komitetas, kur kaltinamieji pareigūnai, dabar pavaryti, griebėsi 5-to straipsnio.

Kadangi plento statybą finansavo ir federalinė vyriausybė, į žemių supirkinėjimo skandalą įsimaišė ir teisingumo departamentas ir pareikalavo iškelti bylą. (v)

Stiklioriai gaus $3.71 per valandą

Stikliorių unijos Čikagos skyrius (lokalas No. 27) išsiderėjo savo nariams algos padidinimą 15 centų per valandą.

Nauja darbo sutartis pasirašyta 2 metams. Nuo dabar stiklioriai gaus per valandą $3.-71. (v)

Mirė ir antra moteris, automobilio sužeista

Mrs. Irma Szeinert, 19 metų nėščia moteris, iš 4923 N. Albany ave., mirė ligoninėj, praėjus dienai nuo sužeidimo automobilio katastrofoj.

Jai ir jos draugei Mrs. Lillian Stein, 22 m., iš 4151 N. Sacramento blvd. einant per gatvę prie Kedzie ir Lawrence ave. ir vežant 8 mėnesių kūdikį, ant jų užvažiavo automobilis, vairuojamas 75 metų daktaro Maurice Puckey, iš 3535 Reta ave.

Mrs. Stein žuvo vietoj, bet jos kūdikis išliko nesužeistas. Antroji moteris, Mrs. Szeinert, buvo nugabenta į ligoninę. Gydytojai jos gyvybės nebegalėjo išgelbėti, bet išgelbėjo prieš mirštant jos negimusį kūdikį, padarius ilgą ir sunkią operaciją. (v)

"Atsivertėlį" Cohn nugabeno į teismą

Vakarinių pakraščių gengsteris Mickey Cohn buvo suimtas ir nugabentas į teismą, kai tik atvyko į Čikagą iš New Yorko, kur jis dalyvavo evangelisto Billy Graham pamokslluose.

Cohn sako, kad jis yra atsivertęs į gerąją pusę, išsižadėjęs blogų darbų. Už tai jis dėkoja evangelistui Graham, jį vadina geru draugu.

Bet teismo organai pareikalavo jį pristatyt į prisiekusiųjų teismą, kuris dabar tiria kito gengsterio, Paul Ricca pajamas ir mokesčius. Paskui policija davė patarimą Cohnui, kad jis apleistų Čikagą. (v)

Išaiškino vieną iš Grimes skambintojų

Tarp įvairių paslaptingų asmenų, kurie skambina Mrs. Loretta Grimes ir pasakojo ką nors žiną apie jos dukterų Patricia ir Barbara nužudymą, vienas buvo 11 metų pradžios mokyklos mokinys.

Jis paskambino, kad merginas nužudė Joe Jackson, jo kaimynas. Kai policija vaikezą suėmė, šis teisinosi, kad jis nemėgęs Jacksono ir norėjęs šitaip jį įvelti į bėdą. (v)

O vis dėlto

yra didelis pasirinkimas sau ir į Lietuvą pasiųsti:

1. Foto aparatų nuo $15.
2. Šveicariškų laikrodžių nuo $12.
3. Akordeonų, armonikų nuo $50.
4. Rašomų mašinėlių su lietuvių ir kitų kalbų raidynais nuo $50.
5. Siuvamų mašinų nuo $30.
6. Plunksnakočių 14 karatų aukso nuo $5.
7. Deimantinių peilių stiklui pjauti nuo $4 . . .

Šias prekes galite pasiųsti į Lietuvą ir į kitus kraštus. Reikalaukite katalogų ir kitų informacijų: J. KARVELIS, 3322 So. Halsted St., Chicago, Ill., telefonas YArds 7-0677.

P. S. Šiomis dienomis bus gauta naujų lietuviškų plokštelių apie 20 rūšių. (Sk.)

Garsinkitės "N-nose'

Admiral®
PORTABLE TV

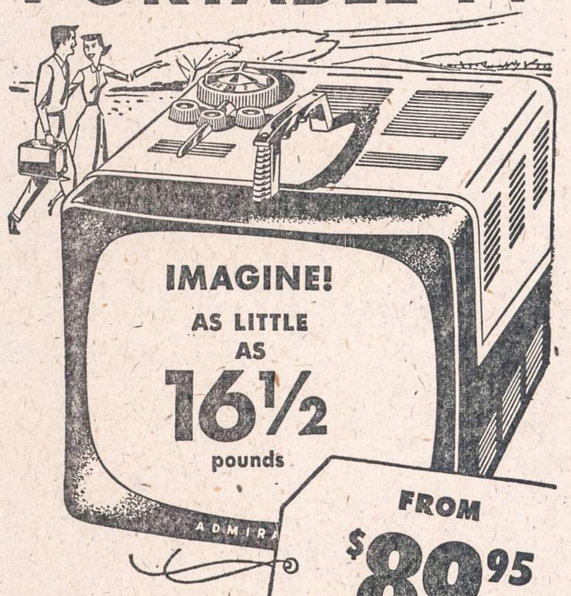

Easy to carry and big to see! World's first 10.375" overall diagonal tube, 53½ sq. in. of picture. Your choice of 6 gorgeous colors.

SOLTIS HOME APPLIANCES AND FURNITURE
2647 WEST 51st STREET HEmlock 4-7095
OPEN MONDAY AND THURSDAY EVENINGS.

CLASSIFIED ADVERTISEMENTS

HELP WANTED — MALE
Darbininkų Reikia

POCKET maker, sleeve maker and lining maker wanted, off-presser.
1816 So. Halsted St. CAnal 6-6562

GENERAL FACTORY
men needed.
Will train to operate machine.
Excellent wages.
Apply:
314 NO. DAMEN AVE.

PERSONAL
Asmenų Ieško

KOTRYNA STANKEVIČAITĖ ieško savo brolių Liudwiko ir Salemono ir sesers Onos Stankevičių, kilusių iš Vilkaviškio apskr., Žaliosios valsč., Gustaičių kaimo. Salemonas gyveno Bartininkų valsč., Pagirniavo kaime. Atvažiuokite nedelsdami, neužeikite į viršų, o į pirmą aukštą 3548 S. Lowe Ave., Chicago 9, Ill.

PAINTERS AND DECORATORS
Mažavotojai ir Popieriuotojai

DAŽYTOJAS-DEKORUOTOJAS
Dažome naujus ir senus namus iš oro ir vidaus. Restoranus, sales ir kt.
JONAS PLEIRIS
Skambinkite: PRescott 9-0225
10046 SO. LOWE AVE., CHICAGO

AUTOMOBILES—TRUCKS
Automobiliai — Sunkvežimiai

VIKTORO KOZICOS
lietuviška gazolino stotis ir auto taisymas.
CALL-ME-MOTORS Co.
5759 SO. WESTERN AVE. PR 8-9533
Atliekami motoro remontai, lyginimo, dažymo darbai ir keičiamos dalys.

HELP WANTED — FEMALE
Reikia Darbininkių

HOUSEKEEPER
Stay—Room—2 meals daily.
$45 per week starting salary.
Near North side location.
Must have references and speak good English.
Good working conditions.
Write details or experience.
Naujienos, Box 780,
1739 S. Halsted Street
Chicago 8, Illinois.

CLERK TYPIST
Full time. Permanent.
Good starting rate.
New office located on South West side.
Call:
MR. KOTERBA
LUdlow 5-6700

BILLING CLERK
Rapid on electric adding machine.
No extension
DEARBORN ECONOMY
WHOLESALE
922 West Randolph
HAymarket 1-4411

PERMANENT
OPPORTUNITY
Interesting—Variety and No Monotony
We have openings for
Stenographers
Starting salary good.
Experience not ESSENTIAL
Working conditions excellent in air-conditioned office
Near North West location at Chicago Ave.
Transportation good.
Phone: Mr. Lukes: NE 8-1172

MOTERS NAMŲ RUOŠOS DARBUI Būti, 5½ dienas savaitėj. Savas kambarys ir vonia. Turi būti prielanki prie vaikų. Devon ir Lincoln apylinkėje. Kad kalbėtų kiek angliškai. Atlyginimas pradžioje $40 į savaitę.
Tel.: ORchard 5-2481

BUSINESS CHANCES
Biznio Progos

PARDUODAMAS geras mėsos ir groserio biznis su namu, geroje vietoje, Brighton Parke. MIDWEST STORE, 4140 So. Maplewood Ave.
Sekmadienį galima matyti ligi 12 val.

MARQUETTE PARKE arti katalikų ir viešųjų mokyklų naujas 2 aukštų mūras, erdvūs 6 kamb. butai, dideli ir šviesūs miegamieji. Skambinti tarp 10 ir 2 val. po pietų J. Stonkui:
REpublic 7-6232

PARDUODAMA snack shop ir custard place. Labai geras kampinis biznis, didelės pajamos. Išvažiuoja Kalifornijon, turi parduoti. Teirautis pas William Casey, VIrginia 7-7989.

RENDUOJAMA taverna su visais įrengimais. Telefonuoti FRanklin 6-6805 arba LA 3-3225.
4622 So. Western Ave.

11160 S. WESTERN, labai geroj biznio vietoj restoranas ir nedidelė delikatesų krautuvė su visais įrengimais. Liga verčia parduoti.
CEdarcrest 3-9225

RENTING IN GENERAL
Nuomos

NAMŲ SAVININKAI!
PATARNAVIMAS IŠNUOMAVIMUI NEMOKAMAI.
Turime laukiančiųjų sąrašą.
Greitam patarnavimui skambinti PRospect 8-2234.
Varpas Real Estate
5916 So. Western Ave.

BRIDGEPORTE nebrangiai išnuomojamas kambarys vyrui, prie vieno asmens, galima naudotis virtuve.
3629 So. Wallace, 1 aukštas.

IŠNUOMOJAMI 2 kambariai rūsyje, yra pečius ir šaldytuvas, centralinis šildymas. Geras susisiekimas. 4031 W. Cullerton. Skambinti po 6 val. vak., šeštadienį ir sekmadienį — visą dieną, LAwndale 2-7368.

IŠNUOMOJAMA krautuvė ir 5 kambariai užpakalyje, galima ir atskirai.
10856 So. Albany. Skambinti:
CEdarcrest 3-3590

IŠNUOMOJAMAS 4 kambarių butas bevaikei šeimai. Karštas vanduo. $35 mėnesiui, 933 West 33rd Place.

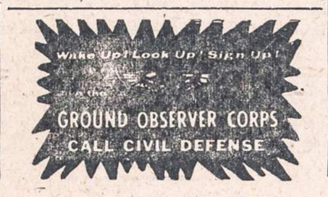

REAL ESTATE FOR SALE
Namai, Žemė — Pardavimui

MARQUETTE PARKO APYLINKĖJE

1) Puikus 4 kamb. su įrengtu rūsiu mūr. 5 metų namas, viršuje 2 gražūs kamb. ir puiki vonia, atskiras įėjimas. Garažas. Kaina sumažinta.

2) 2 metų 4 kamb. (2 mieg.), viršuje 2 kamb. ir vieta voniai, rūsys, $21,000;

3) Skubėkite įsigyti! Puikus 2 a. mūr., 6, 4 ir biznio patalpa. Šildymas karštu vandeniu stokeriu. 2 auto garažas. Gera apylinkė. Už $25,000 tokio Čikagoje niekur negausite! A. Sirutis.

6 DIDELIŲ KAMB. MŪR. REZIDENCIJA. Galima lengvai pertvarkyti į 2 butus. Rūsyje yra dar vienas 2 kamb. butelis. Gazo karšto vandens šildymas. Dvigubas garažas. $21,000. A. Rėklaitis.

7 KAMB. REZIDENCIJA prie 57th ir Rockwell. Karštu vandeniu gazu apšildymas. Tinka perdirbti į du butus. 2 karų garažas. $20,000. A. Katilius.

NEPRALEISKITE PROGOS! Geroj vietoje gražus 2 butų (5 ir 6 kamb.) mūr. namas. Centralinis šildymas, 2 auto garažas. $21,000. Kavaliauskas.

PROFESIJOS ŽMOGUI AR BIZNIERIUI prekybinis 2 aukštų mūro namas prie 59-tos ir California. Puošinai sutvarkyti du butai: 6 ir 3½ kamb. Be to, didelė patalpa bizniui. Vertas pamatyti ir pirkti už $29,000. Volodkevičius.

TIK $10,500. Gage Parke arti California ir 53, 5 kamb. namas ant 50 pėdų sklypo. Gazo apšildymas. Garažas. Savininkas iš Čikagos išvykęs. A. Rėklaitis.

6 KAMB. MŪR. namas prie 72 ir Whipple, gazu apšildomas. 2 karų garažas. $23,000. A. Katilius.

5 AKRAI ŽEMĖS, 2 gyv. namai: vienas 7, kitas 5 kamb. Dvigubas garažas. Paukštidės, vaismedžiai. Prie 3 didelių kelių Lemont rajone. $17,-000. A. Rėklaitis.

PUIKUS OCTAGON 5 kamb. bungalow. Plytelių vonia ir virtuvė. Naujas alyvos šildymas. Kilimai. Naujas 2 maš. mūr. garažas. Labai švarus namas. Netoli 66 ir Maplewood. $20,000. Kavaliauskas.

PATRAUKLI GYVENTI mūr. 6 k. rezidencija, 9 metų senumo, prie 73 ir Washtenaw. Aut. šildymas. Daug gerų priedų. 33 pėdų sklypas. Garažas. $19,000. Volodkevičius.

58½ PĖDŲ SKLYPAS. Retas bargenas! 79th ir McVicker (6100 į vakarus). Tik $2,500. A. Rėklaitis.

4 BUTŲ med. namas prie 41st ir Rockwell. 2 autom. garažas. $260 pajamų į mėn. $21,300. Visuomet vertas prašomos sumos. Kavaliauskas.

APAČIOJE 2 BIZNIAI ir 2 kam. butas, viršuje 6 kamb. butas. Mūr. namas Marquette Parke. Dvigubas garažas. Apie $300 pajamų į mėn. $31,500. A. Rėklaitis.

SU 4 MIEGAMAISIAIS 10 metų mūr. namas arti "Nabisco".. Geležinė tvora. Dvigubi langai. Vertas $19,-000. Kavaliauskas.

P. LEONAS REAL ESTATE
2735 WEST 71st STREET Visi telefonai: WAlbrook 5-6015

MARQUETTE PARKE
6 kamb. medinis, 3524 W. 65th St. 3 miegamieji, gazu šildoma. Garažas. $11,500.
5 kambarių medinis, dengtas, gale 30 pėdų sklypo. Tuojau galima užimti. $11,900.
6 kambarių mūrinis bungalow, octagon frontas. 3 dideli miegamieji, karštu vandeniu šildymas, keramikos vonia, kilimai; 2 automobilių garažas; puikios išvaizdos pastatas. $19,900.
GAGE PARKE
2 butų medinis (2 po 4). Nauja vonia ir virtuvė. Šalia 37 pėdų sklypas su 2 automobilių mūriniu garažu. $15,800.
4 didelių kambarių kampinis mūrinis bungalow, centrinis šildymas, mūrinis garažas. Parduoda dėl ligos. $13,500.
7 kamb. 2 aukštų mūrinė rezidencija, prie 60th ir Maplewood, lengvai perdirbama į 2 butus, centrinis šildymas. Tik $18,000.
BRIGHTON PARKE
2 pastatai: 6 kamb. mūrinis bungalow ir 4 kamb. mūrinis katedžius. Gazu šildoma. Tik $19,500.
KITUR
Lietuviškoje kolonijoje moderniškai įrengta kepykla su krautuve ir 4 kamb. butu. 50x125 sklypas, sunkvežimis ir kiti priedai. Įmokėti $9,000. Paskola 4%.

KUTRA - NORKUS
REAL ESTATE—INSURANCE
NOTARY PUBLIC
2405 West 51st Street
WA 5-5030 arba PR 8-3579 (vak.)

MARQUETTE PARKE savininkas turi greitai parduoti pusantro aukšto medinį namą, 5 ir 3½ kamb. Alyvos šildymas. Tik $13,000. A. Vaina.
2 aukštų, 6 kambarių, mūrinis namas ant 42 pėdų loto, 2 mašinų garažas, alyvos šiluma. Tik $19,500.
2 butų gražus 2 po 6 mūrinis namas (dideli miegamieji), šilydmas radiatoriais, 2 mašinų mūrinis garažas. Arti susisiekimo, bažnyčios ir mokyklos. Už geriausią pasiūlymą. A. Vaina.
GAGE PARKE mūrinis 2 po 6, su gražiai įrengtu rūsiu, garažas. Numažinta kaina.
BRIGHTON PARKE pajamų nuosavybė, 2 po 4 medinis, gerame stovyje. Pilan kaina $11,000. Mėnesinis mokėjimas mažesnis, negu nuoma.
PASITEIRAUKITE mūsų namų sąraše ir įsitikinkite pirkinių gerumu!

NAMŲ SAVININKAI!
Turime pirkėjų visų rūšių namams. Norėdami skubiai parduoti namą, skambinkite nemokamam įkainavimui J. Bacevičiui.

VARPAS, Real Estate
INSURANCE, NOTARY PUBLIC
5916 SO. WESTERN AVE.
PRospect 8-2234 arba HEmlock 4-7085

PASTOVIAUSIA VERTYBĖ — NEKILNOJAMAS TURTAS. Kas pirko — laimėjo, ko laukiate Jūs?
BRIGHTON PARKE:
Medinis, 2 po 4, dujų pečiais šildomas. $13,500.
Medinis, 2 po 4, su garažu. $11,500.
Mūrinis, 2 po 6, palikimas, reikia skubiai parduoti.
GAGE PARKE:
Medinis, 2 po 4, su sklepu ir garažu — $14,500.
Medinis, 4 gražūs kambariai, ant plataus sklypo — $12,500.
KITUR:
Mūrinis bungalow, 7 kambariai, puikioje 48th ir Keeler apylinkėje. $6,000 įmokėti.
BIZNIAI:
Mūrinis 3 aukštų, krautuvė ir 2 po 6 kamb. Puikus namas ir biznis.
Valgyklai patalpa ir 5 butai, judri vieta, duos paskolą savininkas.
5 butai, $260 pajamų per mėnesį. Tiktai $23,000.

ŠIMAITIS REALTY
2737 WEST 43rd STREET
CLiffside 4-2390

MARQUETTE PARKE mūr. 2 po 4, centr. šildymas. $25,500.
Mūrinis bungalow, 8 kamb. šildymas gazu, garažas. $18,300.
Vienų metų bungalow, 6 kmb., aluminiai langai. $19,500.
BUDRECKAS REALTY
4081 Archer Ave. LA 3-3384

REAL ESTATE FOR SALE
Namai, Žemė — Pardavimui

61st ir Spaulding, 1½ aukšto medinis ant 50 pėdų sklypo. 4 miegami, rūsys. Centralinis šildymas, garažas. Puikus pirkinys už $15,300.
MARQUETTE PARKE gražus ir moderniškai įrengtas 5½ kambarių bungalow. Centralinis šildymas gazu, garažas.
4 po 5, mūrinis, ant 50 pėdų sklypo. Gerai prižiūrėtas iš oro ir vidaus. Kaina $48,000.
Mūrinis su šildymu, 2 po 6, arti mukyklos, krautuvių ir gero susisiekimo. $26,000.
BARGENAS. Gage Parke 4 butų mūrinis, 2 po 4 ir 2 po 5; centralinis šildymas alyva. $35,500 — įmokėti tiktai $9,000.
Arti McKinley Parko, 4 butų mūrinis su rūsiu, 3 po 4 ir 3—$16,500.
3026 W. 38th Place 2 stiprūs namai ant vieno sklypo: mūrinis ir medinis. Geros pajamos.

VENTA
REAL ESTATE IR INSURANCE
4409 So. Fairfield Ave.
LAfayette 3-3881

PIRKITE ir parduokite savo nekilnojamą turtą per mano įstaigą. Naudokitės mano teisingu patarnavimu.

E. KURŠIUS
REAL ESTATE SALES
REpublic 7-9400

Bet kokį nekilnojamą turtą greitai parduosi ir teisingai pirksi tiktai per mūsų įstaigą. Parūpiname paskolą, išrašome visokeriopą apdraudą. Veikia Notariatas.
NORVILA
2600 West 59th St. PRospect 8-5454

MARQUETTE PARKE 2 butai po 5 kamb., mūrinis, 2 metų senumo, rūsys tinkamas butui įrengti. Parduos arba mainys į 5 kamb. bungalow Marquette Parke.
5½ KAMBARIO (3 miegamieji), 5 metų senumo, mūrinis, gazu šildomas, brangūs įrengimai. $22,000.
JEI JUMS užtenka 4 kamb. buto gražiausioje Marquette Parko vietoje, tai dar gausite $100 mėnesiui už kitus atskirus kambarius. Šis gražus mūrinis namas alyva šildomas parduodamas tik už $21,000.
PREKYBOS PATALPOS ir 4 kamb. butas, mūr., 4 metų senumo. $29,800.
TOWN OF LAKE 4 butai po 4 kambarius ir maisto prekyba su visais įrengimais. $22,000.
K. MALONIS, PRospect 8-2071

MŪRINIS bungalow, 5 kambariai apačioj su uždarais porčiais. 1½ kamb. viršuj su vonia. $50 pajamų, 2 auto garažas. Alyva šildymas. Arti 72nd ir Talman. $20,500. WAlbrook 5-1088.

5 KAMBARIŲ namas, šildymas gazu. 2 automobilių garažas, vištininkas. Sklypas 100x300 pėdų. Kaina $11,000. 7233 West 71st St.

Moderniškas 2 aukštų mūrinis namas su butu beismonte. Garažas ir daug priedų. Geros pajamos. Kreipkitės vakarais po 7 val. 1243 West 31 St.

MARQUETTE PARKE parduodamas mažas mūrinis namas ir batų taisymo dirbtuvė. Galima pirkti atskirai namą ar dirbtuvę. Savininkas dirbtuvėje visą dieną. Amato nemokantį išmokys. 2617 West 71st St.

ARCHER GARDENS, blokas nuo Archer Ave., blokas nuo Bell Road. Savininkas parduoda puikų 5 kmb. mūrinį namą, akmens priešakys. Labai dideli miegamieji. Šildymas alyva. 100x235 pėdų sklypas. Greta garažas. Telefonuoti: TErminal 9-1436.

$10,900 pilna kaina. 2 butų mūr., 4-4 kamb. naujas plumbingas. Apylinkėje 26th ir Spaulding. Taksų tik $85. Gerame stovyje. $2,500 įmokėti. Svoboda, 3739 W. 26th St. LA 1-7038.

MARQUETTE PARKE 15 butų, 3 po 5, 12 po 4, moderniškas mūro namas, centralinis šildymas garu. Mainysiu ant keturių butų mūrinio namo Marquette Parke. Agentai nesikreipkite!
Rašykite: Naujienos, Box 4724,
1739 So. Halsted St., Chicago 8, Ill.

REAL ESTATE FOR SALE
Namai, Žemė — Pardavimui

34th IR HALSTED 5 butai ir krautuvė, 2-5 ir 3-4 kamb. Geras namas. Garu šildomas. Įkainuotas pardavimui. Priežastis — senatvė.
ABerdeen 4-7172
Mūrinis namas, 2-5 kmb., 5 mašinų mūrinis garažas. Parduodamas labai pigiai. 5 metų sutartis dėl garažo pajamų $75.00 mėnesiui. Pardavimo kaina $21,000. ABerdeen 4-7172.
GERAS PIRKINYS
9 butai ir krautuvė, 2 po 6, 6 po 5 ir 1—4 kamb. Pajamų per metus $12,770. Kaina $52,000.
Kreiptis: ABerdeen 4-7172
George Waslo.

ATDARAS APŽIŪRĖJIMUI sekmad. nuo 2 iki 5 val. 6512 S. Ashland Ave. 2 aukštų mūrinis pastatas su krautuve ir 4 kamb. butu; taip pat didelis 5½ kmb. butas antrame aukšte; uždari porčiai; 2 mašinų garažas, ąžuoliniai medžio darbai, plytelių maudynė, aluminiai langai su tinklais, varinės stogo nuotekos. Galima tuojau užimti. Geros pajamos.
WAlbrook 5-3500

MICHIGAN
Parduodamas 5½ kamb. namas gerame stovyje. Medinis garažas 16x20. Lotas 60x135. Ant U. S. 12 kelio, iš Chicagos važiuojant į rytus 65 mylias. Parduoda savininkas A. Gotautas, 26 So. Taylor St., New Buffalo, Michigan.

APŽIŪRĖKITE mūsų languose išstatytus 65 namų paveikslus. Bargenai Real Estate SVOBODA, 6013 W. Cermak Rd., Cicero ir 3739 W. 26th St., Chicago.

2 AUKŠTŲ mūrinis 2-6, arti Marquette Parko, karštu vandeniu šildymas, alium. žiemos langai, palapinės. Tik susitarus. PRospect 6-5307.

BRIGHTON PARKE parduodamas 2 po 6 ir 1 kamb. pastogėje, medinis namas, šildomas gazu, 50 pėdų sklypas ir 2 automobilių garažas. Agentai nesikreipkite!
4445 So. Washtenaw Ave.

DAROM, PERKAM, PARUODAM
PIRMUS MORGIČIUS
Skubus patarnavimas
Bankinės ratos
WORSEK & CO.
KIldare 5-4073

FARMS FOR SALE
Ūkiai Pardavimui

320 AKRŲ gyvulių farma. $6,500. Susitarimas mokesčiams arba nuolaida mokant pinigais. Rašykite (angliškai). Savininkas E. H. Houk, Route 4, Menahga, Minnesota.

160 AKRŲ pieno farma, 23 melžiamų karvių, mašinerijos, apsėti javai — $10,000 įmokėti, likusius nuošimčius iš pieno pajamų. VELTUI informacijos dėl kitų farmų. I. J. Craite, Broker, Princeton, Wisconsin.

RESORTS AND VACATIONING
Kurortai ir Atostogų Vietos

PUIKI VASARVIETĖ. Visi patogumai, geriausias maistas. Malonus patarnavimas, prieinamos kainos.
PARADISE SUMMER RESORT,
Bass Lake, Knox, Indiana
Savininkai A. J. Yuraška ir Stanley Stulpelis.

LENGVAS NUĖJIMAS Į MICHIGAN EŽERO PAPLUDIMĮ
Vienas iš puikiausių rezorto moteelių. 8-4 kambarių šeimoms gyventi vienetai su prižiūrėtojo katedžiu ir 2 miegamųjų namu savininkui, už žemą kainą—$30,000.
Šaukite ar rašykite:
CHAS. M. KONVALINKA,
REALTOR
Union Pier, Michigan
Lakeside 2011

CONTRACTORS - BUILDERS
Namų Statytojai ir Taisytojai

BUILDING, REMODELING CONTRACTOR
Nauji namai ir garažai, senų namų stogai, kaminai, porčiai ir langai. Cemento ir mūro darbai, pleisteriavimas, dažymas, tile įdėjimas ir įvairūs kiti darbai. Skambinkite:
LIUDAS TAUJENIS
6828 SO. MAPLEWOOD AVE.
HEmlock 4-5848

NAMŲ REMONTAS
(REMODELING)
Atlieku cemento, karpenterio, mūro ir kitus darbus. Iki $2,500 nereikia nieko įmokėti, o už didesnius darbus susitarsime.
Dirbu Chicagoje ir priemiesčiuose.
PETRAS POCIUS
6508 SO. TALMAN AVE.
GRovehill 6-7092 arba
LAfayette 3-1209

Statome
NAMUS, GARAŽUS
ir atliekame visus statybos ir pertvarkymo (remodeling) darbus.
MASTER BUILDERS
GENERAL CONTRACTING CO.
(Sav.: V. Sodeika ir J. Skorubskas)
1600 SO. 48th COURT
Cicero 50, Ill.
Tel.: OLympic 2-7381
TOwnhall 3-4236

— Mažieji lietuviukai tremtyje nori mokytis. Padėk jiems savo auka!