ORAS
Giedra, šilta,
dieną 88°, naktį 63.
Saulė teka 5:16, leidžiasi 8:29.

NAUJIENOS

THE LITHUANIAN DAILY NEWS

The First and Greatest Lithuanian Daily in America
NAUJIENOS
The Lithuanian Daily News
Published by The Lithuanian News Publishing Co., Inc.
1739 So. Halsted St., Chicago 8, Ill.
HAymarket 1-6100
Over One Million Lithuanians In The United States

VOL. XLIV. Kaina 5c Chicago 8, Ill. Penktadienis, birželio-June 21 d., 1957 m. Price 5c 146

MIDWEST INTER-LIBRARY CENTER CHICAGO

Midwest Inter-Library Center Gratis
5721 Cottage Grove Ave

JT KALTINA SSSR BARBARIŠKUMU VENGRIJOJ

RAUDONOSIOS ARMIJOS PAGALBOS NEPRAŠĖ NĖ PATYS KOMUNISTAI

Mongolų, totorių ir kitokie Kremliaus daliniai pajudėjo į Vengriją dar revoliucijos nepradėjus

NEW YORKAS. — Jungtinių Tautų Vengrijos reikalų penkių narių komitetas ketvirtadienį paskelbė 2,000 puslapių Sovietų barbariškumui kaltinamąjį aktą, ištirtą vengrų tautos sukilimo istoriją, aplaistytą tūkstančių žmonių krauju, neišskiriant ne vaikų ir moterų.

Knygoj sutraukti 5 mėnesių tyrinėjimų duomenis, gauti iš 111 liudininkų ir užsienio valstybių diplomatų. JT komisija buvo sudaryta iš mažų ir neutralių šalių atstovų — Danijos, Ceilono, Tunisijos, Uragvajaus ir Australijos. Komunistams ypač bus sunku šmeižti Ceiloną ir Tunisiją, kadangi jos tik prieš keletą metų susilaukė nepriklausomybės iš "imperialistų" valdžios.

Faktai patvirtina skelbtas baisybes

Ką Jungtinių Tautų komitetas paskelbė, yra iš didžiausios dalies patvirtinimas tų žinių, kurios buvo skelbiamos laisvojoj spaudoj Vengrijos sukilimo dienomis ir sukilimą numalšinus. JT medžiaga yra tuo svarbi, kad ji yra oficiali, kad ja, kaip kaltinamuoju aktu, galima reikalauti pasmerkimo Sovietų Sąjungai, vilkui avies kaily, šnekančiam apie taiką, demokratiją, tautų apsisprendimo laisvę, ir praktikuojančiam gyvenime pačią nuožmiausia priespaudą.

Paveikė lenkų laimėjimai

JT komitetas ištyrė, kad vengrų revoliucija kilo spontaniškai, išgirdus, jog lenkų tautai pasisekė įveikti stalinistus. Vengrų revoliucijos nepaveikė nei Laisvosios Europos radijas, nei kokie užsienio "agentai", kaip kad išsisukinėja Kremliaus valdžia. Revoliucijos tikslas nebuvo grąžinti senąją prieškarinę valdžią, o tik nuversti svetimos šalies (Sovietų) užmesta jungą, kaip to reikalauja kiekvienos susipratusios tautos savigarba, sakoma JT komiteto pranešime.

Revoliuciją įžiebė policija

Kai tūkstančiai vengrų studentų ir darbininkų susirinko spalio 23 d. prie radiofono, norėdami paskelbti savo reikalavimus, niekas iš jų revoliucijos dar neplanavo. Reikalavo išsikraustyti Sovietų armijai ir laisvų rinkimų.

Bet ji kilo, kai slaptosios policijos kareiviai (AVH) paleido ugnį į susirinkusią minią. Miniai pajudėjus, išsigando vengrų NKVD-istai. Jie sėdo į atvažiavusius pirmosios pagalbos automobilius, apsirengę gydytojų baltais apsiaustais, ir spruko, tuo sukeldami minios dar didesnį įtužimą. Tada prasidėjo policininkų puolimas, jų nuginklavimas ir šaudymasis iš abiejų pusių.

Tuoj pasirodė "pagalbininkai"

Taip skubiai vengrų komunistams nebuvo laiko iššaukti į pagalbą raudonosios armijos, jei ir būtų norėję. Už valandos, kitos jau pasirodė Sovietų tankai ir paleido ugnį.

Nors revoliucija kilo spontaniškai, bet Sovietų vadams buvo nesunku audrą užuosti. Dėlto jau dvi dienas prieš tai pasileido jų divizijos iš Rumunijos ir kitų aplinkinių sričių sustiprinti savo įgulas Vengrijoj, kur tuo metu buvo 20,000 raudonųjų "kazokų" ir 600 tankų.

Vaikai naikino tankus

JT komiteto pranešime yra paduotų faktų, kad šalia studentų, darbininkų ir moksleivijos kovojo ir vaikai, sprogdindami gazolino buteliais (Molotovo "kokteiliais") kariuomenės tankus.

Surinkta pakankamai faktų iš pabėgusių kalinių, kad komunistai tūkstančius vengrų, daugiausia jaunimo, deportavo į Sovietų Sąjungą.

Nagy uždarytas rūsy

Revoliucijos dienų koalicinės vyriausybės galva ilgametis komunistas Imre Nagy, kuris deklaravo Vengrijos neutralią politiką, atsisakymą iš Varšuvos pakto ir raudonosios armijos atitraukimą, buvo nugabentas su savo žentu į komunistų partijos namų rūsį ir uždarytas.

Tuo tarpu Nagy delegacijai "tariantis" su Sovietų generolais dėl atsitraukimo, Sovietai jai suruošė balių. Kalbėta apie artėjantį susitarimą. Tik apie vidunaktį pasirodė civiliai apsirengęs gen. Serov, SSSSR slaptosios policijos viršininkas, ir įsakė Nagy delegaciją areštuoti.

Manė, kad prie Suezo kanalo

Naujai pasiųstos Sovietų divizijos, tarp jų nemaža iš aziatų kareivių, jau supo Budapeštą ir kitus sukilimų centrus. Tie, kurie pamatė Dunojų, manė, kad tai Suezo kanalas, nes viršininkai jiems buvo pasakę, kad jie vyksta varyti anglų, prancūzų "imperialistus" iš Egipto žemės.

Premierui Nagy pasisekė pasiekti Jugoslavijos ambasadą. Po trijų savaičių, kai Tito neva išrūpino išvažiavimą į Jugoslaviją. Nagy ir jo artimieji bendradarbiai buvo tuoj suimti ir išgabenti į Rumuniją.

Kulkosvaidžiai ir už Kadaro nugaros

Į valdžią Sovietai įkėlė Janos Kadar, išdaviką iš Nagy koalicinės vyriausybės, kuris stalinistų laikais buvo kalinamas už "titoizmą".

Kadar niekad neturėjo progos pašaukti rusus į pagalbą prieš sukilėlius. Jis atvykusiai Budapešto darbininkų tarybos delegacijai pasakė: "ar nematote, kad kulkosvaidžiai yra atremti ir man į nugarą". Kai prasidėjo antrasis Sovietų puolimas (lapkričio 4 d.), Kadar buvo Maskvoj.

Tikrieji kontrrevoliucionieriai

JT komitetas kontrrevoliucionieriais vadina Sovietus, jų kariuomenę ir policija, kurie nuvertė revoliucionierių pastatytą socialistinę, bet demokratinę vyriausybę, Imre Nagy vadovaujama.

Svarstys Sovietų brutališkumą

JAV atstovas H. C. Lodge artimiausiu laiku sukvies 24 valstybes svarstyti Sovietų brutališkumą, pagrįsta JT komiteto tyrinėjimais. Minėtos 24 šalys bendrai įteikė JT pasiūlymą sudaryti Vengrijos laisvės sukilimui tirti komitetą, kuris vėliau ir buvo sudarytas. Šios 24 šalys, atrodo, pasiūlys sušaukti JT pilnaties susirinkimą.

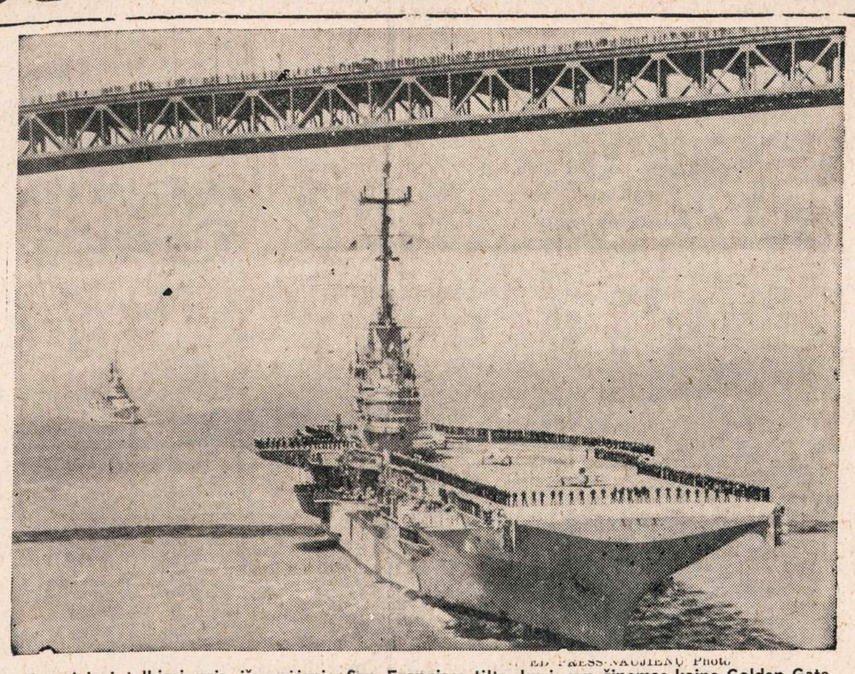

ED PRESS-NAUJIENŲ Photo.

Karo laivai telkiasi prie išgarsėjusio San Francisco tilto, kuris yra žinomas kaipo Golden Gate. Paskutinis karo laivų paradas čia įvyko 1938 m.

MAO TSE-TUNG NORĮS VADOVAUTI VISO PASAULIO KOMUNISTAMS

Tiesiąs naują tiltą į Vakarų šalis, aiškina anglai, remiantis jo "marksizmo" teorija

LONDONAS. — Anglų ekspertai sako, kad komunistinės Kinijos prezidentas Mao Tse-tungas, pasakydamas kalbą apie komunistų prieštaravimų egzistavimą, parodė norą būti pasaulio komunizmo ideologiniu vadu.

Pasisakydamas už didesnę toleranciją komunizmo vidaus priešams, Mao siekiąs sudaryti pagrindus nepriklausomai nuo Maskvos politikai su Vakarų valstybėmis.

Kai kurie Indijos antikomunistiniai politikai padarė dar tolesnes išvadas. Siūlydamas tolerantiškesnį ir lankstesnį režimą Kinijoj, jis norįs sukurti atmosferą glaudesniems praktiškiems santykiams su Vakarų Europos šalimis.

Vakarų Europai ir buvęs skirtas Mao Tse-tungo tvirtinimas, kad komunistų valdžia Kinijoj atsisakė teroro ir pripažino, kad nuomonių skirtumai ir toliau egzistuoja.

Vakarų Europa turi paveikti JAV

Gerindamasis tuščiažodžiavimu Vakarų Europai, Kinijos komunistų vadas iš jų tikisi ne tik prekybos išplėtimo, bet ir diplomatinės paramos kovoj prieš Jungtines Valstybes, vis dar griežtai nusistačiusias prieš prekybos išplėtimą ir Peipingo valdžios priėmimą į Jungtines Tautas.

Skirtumas nuo Maskvos

Kad Mao taikstosi į ideologinius vadovus komunistų pasauliui, anglų komentatoriai sako, jog jis savo kalboj netupčiojo apie Sovietų komunistų partiją, kaip apie daugiausia patyrusią ir galinčią daugiausia pamokyti. Tokių pagyrimų Kremliui paprastai netrūksta kitų komunistų vadų kalbose. Pripažinimas, kad Kinijoj vis dar yra kapitalizmo liekanų, kad žalinga tramdyti jėga kitaip galvojančius, esą taipgi būdingi bruožai, rodą skirtumą tarp Peipingo ir Maskvos "mokslo".

Veiksnios Žinios

● **Maskvos radijas, atsiliepdamas į JT Vengrijos komiteto paskelbtus tyrinėjimų duomenis apie brutališką vengrų revoliucijos sunaikinimą, sako, kad tai tik "propagandine bomba, paremta klaidingais faktais".**

● **JAV delegatas Stassen pasiūlė nusiginklavimo konferencijoj sumažinti Amerikai ir Sovietams kariuomenę iki 2.5 mil. vyrų. Pasiūlymas nėra naujas. Bet Stassen nori jį prijungti prie Sovietų pasiūlymo — sustabdyti 2-3 metams branduolinių ginklų bandymus.**

● **Teisingumo departamentas paprašė JAV aukščiausiąjį teismą, kad jis skubiai persvarstytų fed. teisėjo McGarraghy sprendimą ir leistų atiduoti kareivį William Girard teisti už japonės nušovimą einant sargybą Japonijos teismui.**

● **Japonijos ministeris pirmininkas Kiši kalbėjo JAV kongrese, kad Japonija yra pasiruošusi vaidinti konstruktyvų vaidmenį laisvojo pasaulio kovoje prieš tarptautinį komunizmą.**

● **Komunistinė Vengrija ištremia per 6 dienas vėl vieną JAV diplomatą, aviacijos attache plk. Welwyn Dallam. Jis neva fotografavęs "karinius daiktus".**

● **Sprogus garo vamzdžiui JAV lėktuvnešy "F. D. Roosevelt" žuvo du jūrininkai ir 5 sužeisti. Laivas buvo pratimuose ties Floridos pakraščiais.**

— **Indijos premieras Nehru,** pabuvęs Danijoj, išvyko aplankyti Suomiją. Danijoj jis reikalavo sustabdyti branduolinių ginklų bandymus dėl jų pavojingumo žmonijai.

● **Filipinų prezidentas Garcia pasirašė įstatymą, kuriuo uždraudžiama komunistų partija.**

IŠ VISO PASAULIO

★

SSSR prašo Kruppo pagalbos

BONA, Vokietija. — Sovietų Sąjunga kreipėsi į vokiečių plieno karalių Friedrich Krupp Esene, kad jis pastatytų sintetinių siūlų fabriką. Kruppas užsakymą priėmė. Fabriko statyba atsieis $4 milijonus.

Lenkija iškėlė JT atstovą

VARŠUVA. — Ilgametis komunistinės Lenkijos atstovas Jungtinėse Tautose, senas stalinistas Juliusz Katz-Suchy perkeltas ambasadorium į Indiją. Jis buvo ir Lenkijos tarptautinių reikalų instituto direktorius.

Kinai nebenori mokėti Sovietam

HONG KONGAS. — Komunistinės Kinijos "Liaudies laikraštis" rašo, kad revoliuciniame komitete buvęs Junan provincijos gubernatorius pasiūlė atidėti skolų mokėjimą Sovietams 20-30 metų. Jis kalbėjo apie paskolas, gautas iš Sovietų Sąjungos Korėjos karui vesti.

Ikes laiškas Adenaueriui

BONA. — Kancleris Adenaueris gavo prezidento Eisenhowerio laišką. Jame pakartotas JAV vyriausybės nusistatymas nesudaryti su Sovietais nusiginklavimo sutarties, nesusitarus dėl Vokietijos susivienijimo.

Ispanų-marokiečių kovos

RABATAS, Marokas. — Ispanų kareiviai nušovė mažiausia 5 marokiečius, kovojančius už likusių sričių (Ifni, Ceuta, Mililli) prijungimą. Šią kovą veda Makoro išlaisvinimo armija.

Artėja Malajos nepriklausomybė

KUALA LUMPUR, Malaja.— Rugpiūčio 31 d. Malajos federacija bus paskelbta nepriklausoma. Ji pasiliks Britų Bendruomenės nepriklausomu nariu. Į Malajos federaciją įeis 9 valstybės ir dvi anglų kolonijos — Penang ir Malaka. Federacija turės 6.5 mil. gyventojų — malajų, kinų ir indų.

Nailono kojinių kontrabanda

HAGA, Olandija. — Vakarų Europos nailono kojinių gamintojai (Olandijos, Belgijos, Vokietijos, Austrijos, Švedijos ir Šveicarijos) reiškia susirūpinimą komunistų šalių "dumpingu". 1956 m. vien iš Čekoslovakijos į Belgiją buvę įgabenta kontrabandos keliu 2.5 mil. porų kojinių.

SOVIETAI SIUNČIA KARO LAIVUS Į VIDURŽEMIO JŪRĄ, RYTŲ DALĮ

Raudonasis laivynas manevruos Nato pašonėj

ANKARA, Turkija. — Sovietai, gavę iš anksto Turkijos leidimą, kaip kad reikalauja tarptautiniai nuostatai, pasiuntė per Bosforo ir Dardanelių sąsiausius sunkųjį kreiserį į Viduržemio jūrą.

Sovietai yra pranešę, kad netrukus tuo pat keliu praplauks į Viduržemio jūrą keli naikintojai ir kiti karo laivai, kurie sudarys pilną eskadrą.

Raudonasis laivynas siunčiamas į rytinę Viduržemio jūrą parodyti Vidurinių Rytų šalims, kad šie vandenys nėra vien tik JAV 6-to laivyno "ežeru", kad ir Sovietai gali juos raižyti ir turi kuo raižyti.

Manevrai Nato panosėj

Sovietai turi Viduržemio jūroj ir stiprias laivyno bazes, įrengtas Albanijos pakraščiuose, vietomis tik 50 mylių nuo Italijos, Nato sąjungininko, krantų. Sovietų laivyno įsiskverbimu į Viduržemio jūrą — pirmą kartą po karo — italų spauda rašo straipsnius, įspėjančius Nato sąjungininkus rimtai svarstyti ir Sovietų jūrinių pajėgų pavojingumą.

Ligi šiol Sovietai savo manevrams tenkindavosi jūromis, kurios prieina prie jų krantų — Juodaja, Baltijos, Baltaja ir kitais artimesniais vandenimis. Dabar jie taip elgiasi, tartum tų vandenų manevrams neužtektų. Politiniu atžvilgiu minėti vandenys pasidarė per siauri, matant, kad Amerikos 6-tas laivynas yra sutelkęs galingas jėgas į Viduržemio jūrą.

Prisijungs ir povandeniniai

Prie Sovietų laivyno eskadros manevrų prisidės ir tie trys povandeniniai laivai, kurie šiomis dienomis buvo pasiųsti Egiptui. Jų įgulas sudaro vis dar Sovietų jūrininkai. Prie kiekvieno yra priskirta po būrį egiptiečių, kurie eina apmokymą.

Sovietams, suplaukusiems į Viduržemio jūrą ir maišantis tarp Nato laivynų, bus gera proga šnipinėti Amerikos laivus, jų atominį apginklavimą ir kitas naujenybes.

Įsikūrė Pasaulio Reikalų Centras

NEW YORKAS. — Š. m. gegužės mėnesį New Yorke priešais Jungtinių Tautų pastatus buvo atidarytas Pasaulio Reikalų Centras (World Affairs Center), kurio tikslas yra informuoti Amerikos visuomenę politiniais, ekonominiais, kultūriniais ir kt. tarptautinio pobūdžio klausimais.

Centras sakosi turįs daug įvairios dokumentinės medžiagos, kurios neįmanoma gauti bibliotekose arba pirkti knygynuose. Turįs taip pat filmų ir garsinių juostų su užfiksuotais pasaulinio pobūdžio įvykiais.

Šia medžiaga galima pasinaudoti, kreipiantis į centrą raštu arba nuvykus asmeniškai. Adresas: United Nation Plaza at 47th Street, New Yor 17, N. Y. Tel. OXford 7-3934.

Humphrey akcijos rodo, kas pelnosi iš Ikes politikos

Sen. Gore kvos iždo sekretorių apie pelnus

WASHINGTONAS, D. C. — Sen. Gore (dem., Tenn.), diskutuodamas su iždo sekretorium Humphrey, kas daugiausia pasipelnė iš Eisenhowerio vyriausybės finansinės politikos (jai vadovavo ligi šiol pats Humphrey), sako, kad užtenka pažiūrėti į Humphrey akcijas ir pasirodys, kas pelnosi daugiausia.

1953 m., perimdamas iždo departamentą, Humphrey suteikė senato finansų komitetui žinių, kad jis turi M. A. Hanna ir kitų kompanijų akcijų už $7 mil. Šiandien tų akcijų vertė yra $12 mil. Taigi, per 4 metus jis pakilo 85%.

Amerika nutrauks Korėjos sutartį

Nebesilaikys paliaubų nuostatų, kadangi juos laužo komunistai

WASHINGTONAS, D. C. — JAV tariasi su sąjungininkais, dalyvavusiais Korėjos kare, atsisakyti paliaubų sutarties.

JT armijos vadas P. Korėjoje pranešė šiaurės Korėjos armijai, kad jis šiomis dienomis atsiųs delegaciją tartis su mišria Korėjos paliaubų priežiūros komisija.

Manoma, kad bus oficialiai pranešta, kad JT armija atsimes nuo paliaubų sutarties, kadangi ją komunistai sulaužė.

Maskva tebegrasina Danijai

KOPENHAGA, Danija. —Danija. — Danijos vyriausybei nutarus sustiprinti šalies apsaugą Amerikos raketiniais ginklais (Nike ir Honest John), per Maskvos radiją pasigirdo vėl grasinantis balsas, kad tai esąs labai rimtas pavojus pačiai Danijai.

Kozminai - Sovietų propagandos auksas

MASKVA. —Naujame straipsny Sovietų spaudoj apie namo grįžusius rusų pabėgėlius Georgi ir Nadežda Kozmin, rašoma (Komsomolskaja Pravda), jog Amerikos teisėjas Clayton ir prokuroras Novoselsky žadėjo Kozminams $5 mil., kad tik jie pasiliktų Amerikoj.

Bet Kozminas atsilaikės šiai pagundai. Jis pasakęs: "Aš nepasilikčiau Amerikoj nė už aukso kalną".

Vyras, kaip matome, tvirto charakterio.

Perkūnija partrenkė 50 karių, 2 užmušė

FT. BRAGG, N. C. — Tautinės gvardijos divizijai esant kariniuose pratimuose šioj parašiutininkų bazėj, trenkė perkūnas.

50 kareivių partrenkė ant žemės, iš kurių 2 buvo nutrenkti negyvai.

Skautijos Balsas

REDAKCINIS KOLEKTYVAS:
Z. Biliūnaitė, O. Mendelevičiūtė,
V. Vidugiris, V. Motušis.

MEDŽIAGĄ SIŲSTI ŠIUO ADRESU:
Z. Biliūnaitė, 4549 S. Washtenaw,
Chicago 32, Ill. Tel.: BI 7-0020

II METAI | 1957 M. BIRŽELIO 21 | NR. 31

Chicagos Jūrų Skautijos tautinių šokių grupė "Neringa"

Neseniai pasirodžiusi jūrų sk. vakare "Jūros Dugne", grupė dalyvaus pirmoje JAV ir Kanados lietuvių taut. šokių šventėje, š. m. birželio mėn. 29-30 d.

Nuotraukoje iš kairės į dešinę: Alg. Šlapkauskas, Arv. Tauras, Vyt. Petrušis, Alg. Mikelevičius, Šar. Tauras, J. Vaičiulis, Eug. Petrulionis, B. Cicėnaitė, N. Lorencaitė, D. Gudaitytė, akordeonistė Iz. Jurgaitytė, B. Didžpinigaitytė, D. Karvelytė, D. Urbonaitė, sėdi: D. Didžpinigaitytė ir Ina Mackevičiūtė. Nuotraukoje nėra Nijolės Gaižutytės ir Kęst. Cicėno.

Sąskrydžiui pasibaigus

Chicagos, Clevelando, Detroito ir kitų vietovių rajoninis LSS vadovių ir vadovų sąskrydis įvyko š.m. birželio 15 ir 16 d. Christiana Lodge vasarvietėje prie Edwardsburg, Ind.

Į šį malonios vasaros saulės glostomą jaukų gamtos kampelį susirinko apie 90 asmenų, kurių tarpe matėsi mūsų mielieji skautininkai ir rėmėjai. Pakėlus vėliavą ir atlikus paskutiniuosius sąskrydžio parengiamuosius darbus, prasidėjo sąskrydžio dienotvarkės programa, kurią pravedė neseniai iš Australijos padangių atkilęs šio sąskrydžio vadovas fil. skt. V. Stasiškis.

Pirmosios sueigos buvo skiriamos nagrinėjimui jaunojo skautų vadovo — skiltininko problemų. Sktn. V. Stasiškis žaidimų ir įvairių uždavinių forma pateikė vadovams daug puikios skautiškos medžiagos, kuri, be abejonės, jaunųjų vadovių ir vadovų bus panaudota jų vadovaujamų vienetų sueigose. Buvo atlikta pavyzdinė draugovės štabo sueiga, kurios metu sąskrydžio vadovas diskusiniu būdu aiškino iškylančias problemas skiltininko veikime. Gaivališkai atitrūkdavo mintys nuo dėstomų dalykų, bežiūrint į mėlynas ežero bangas, bet iš anksto reikėjo sutikti su mintimi, kad buvo atvažiuota dirbti darbo, bet ne pramogauti, ir sąskrydžio vadovas davė tai visiems aiškiai suprasti.

Po skanios vakarienės ir sutemoms apsupus vasarvietę, prasidėjo tradicinis lauželis, kurį mikliai pravedė fil. L. Maskaliūnas. Geros nuotaikos apsupti dalyviai turėjo progos gardžiai pakvatoti, kai buvo demonstruojamos "skautiškos ateities mados", renkama "geriausia šeimininkė" ir pakartojama popiečio sueiga, žinoma, iš komiškos pusės. Skt. V. Mantautas pasirodė su "Sumuštiniu" ir nostalgiškai bei su dideliu oratorišku gabumu perdavė dalyviams komiškosios prozos "deimančiukų" ir tuo pačiu paminėjo garbingą "Sumuštinio" 10-jį gimtadienį. Tie pasirodymai leidžia padaryti išvadą, kad vienintelis dalykas, reikalingas pasiruošimui laužo programai, yra sugebėjimas originaliai galvoti.

Trumpais šokiais buvo baigta tos dienos programa ir neužilgo užviešpatavo vasarvietėje nakties tyla.

Išaušo dar gražesnė diena — sekmadienis. Vėl kilo aukštyn vėliavos ir visi sąskrydžio dalyviai susirinko išklausyti šv. Mišių. Pamokslo metu, prisimindamas tragiškas birželio sukaktuves, v.s. J. Vaišnys, S. J. pareiškė, kad "kančia yra svarbi žmogaus gyvenimo dalis ir tik krikščioniškas jos tikslo supratimas padaro gyvenimą vertingą ir prasmingą."

Sekant programą, įvyko atskiros Seserijos ir Brolijos vadovių ir vadovų sueigos, kurių metu buvo išklausyti atskirų vietovių vadų pranešimai.

Stovyklavietėj pasirodė keletas naujų veidų, tai v. s. St. Palčiauskas ir skt. dr. dr. St. ir M. Budriai, kurie nors ir trumpam, bet vis dar spėjo atvykti. Po žaidimų ir šiek tiek laisvalaikio priartėjo ir paskutinė sueiga, kurios metu mūsų skautijos veteranai pateikė daug įdomių minčių.

"Skautiška spinduliuojanti siela yra mūsų organizacijos pagrindas, bet ne mūsų išorinis vaizdas. Ir tik tas gali vadovauti, kas yra pilnai ir sąmoningai įsigilinęs į skautybės ideologiją", tarė v. s. St. Palčiauskas, aiškindamas dalyviams skautybės pagrindus. Skt. V. Mantautas, meistriškai formuluodamas savo mintis, dėstė, kad "skautybė savo pagrinde yra tik gražus ir taurus žaidimas, ir mokėjimas gražiai žaisti yra mokėjimas gražiai gyventi". Vyr. Skt. O Zailskienė kvietė visus kreipti daugiau dėmesio į dvasinio intelekto ugdymą ir asmenybės brandinimą. Kvietė, kad broliškumas ir seseriškumas taptų tikras gyvenimiškas dalykas. Pasikeitę mintimis, sąskrydžio dalyviai turėjo progos dalyvauti varžybose: sesės prieš brolius.

Taip bėgo paskutinės valandos ir atėjo laikas sąskrydį užbaigti. Leidosi vėliavos, ir sąskrydžio vadovas skt. V. Stasiškis atsisveikino visus dalyvius, pareikšdamas, kad šie laikai reikalauja iš mūsų mažiau kalbų, bet daugiau darbų. "Ir jei mūsų sąjūdis per 50 metų taip išaugo, tai tikėkime ir dirbkime, kad jo ateitis būtų dar gražesnė".

Malonu turėti savo tarpe šį patyrusį ir energingą skautininką. Tikimės, kad skt. V. Stasiškis savo patyrimu ir sugebėjimais stiprins mūsų augančias eiles. Spaudžiame kaire ir abiem sąskrydžio komendantams: fil. N. Maskaliūnienei ir senj. V. Mikūnui, kurie tiek triuso ir darbo įdėjo šio sąskrydžio metu. Didelė padėka priklauso ir p.p. Linkams, Christiana Lodge vasarvietės savininkams, kurių vaišingumu teko mums pasinaudoti.

Taip baigėsi dar vienas LSS vadovių ir vadovų sąskrydis, atnešęs naujo ryžto skautiškajam darbui ir naujų minčių, kurios yra būtinos kiekvienam vadovui. Stenkimės, kad tos mintys būtų įgyvendintos mūsų vienetuose ir sąskrydžio vadovo žodžiais: Įdėkime visi daugiau darbo ir susilauksime gražesnių rezultatų.

K.B.

"Memorial Day" ir jūrų skautų įžodis

Graži lietuvių jūrų skautų tradicija įgavo gilias šaknis. Kasmet lietuvių ir amerikiečių jūrų skautai kartu išplaukia į Michigano ežerą ir iškilmingai nuleidžia gėlių vainiką į ežero gelmes.

Prieš porą metų, kai lietuviai jūrų skautai, pirmą kartą "Memorial Day" proga išplaukdami į Michigano ežerą, pakvietė Amerikos jūrų skautus, kaip svečius šioms iškilmėms, jie mielai kvietimą priėmė. Tuomet išplaukė dvi valtys. Iškilmių apeigas atidarė v.j.s. A. Aglinskas. Ps. R. Mieželis vertė jo kalbą angliškai.

Amerikiečiai jūrų skautai ir anksčiau turėjo savo tradicijas. "Memorial Day" jie nueidavo į kapines ir ten papuošdavo karių kapus gėlėmis. Bet čia, tai, ką darė lietuviai jūrų skautai, buvo kažkas nauja ir gražu. Jie viską puikiai sekė, buvo sujaudinti ir nustebinti. Ir taip sekančiais metais Amerikos jūrų skautai dalyvauja vėl kartu, ir šį kartą ir jie nuleidžia gražų gėlių vainiką į ežero gelmes.

Š.m. gegužės 30 d. iškilmėms susirinko labai daug jūrų skaučių ir skautų, o taip pat dvi valtys amerikiečių jūrų skautų. Lygiai 10 val. ryto į Michigano ežerą išplaukia keturios valtys. Gaila, kad jūrų skautų bazė neturėjo daugiau laivų, šiaip lietuvaitės jūrų skautės išplauktų dar vienu laivu, o dabar turėjo būt "svečiais" kituose laivuose. Tykiam, ramiam ežere, saulutei gražiai šviečiant ir šildant, vienas po kito laivai, atplaukę nustatytą atstumą nuo kranto, sustojo vienas prie kito, "prisitraukdami". Šį kartą iškilmes pradėjo amerikiečių jūrų skautų "Seawolf" vieneto vadas. Apibrėžęs "Memorial Day" ir išplaukimo į ežerą reikšmę, prašė susikaupti tylos minutei, pagerbiant žuvusius JAV jūrininkus. Lietuvių jūrų skautų vardu kalbėjo j.s. L. Knopfmileris, kurio žodžius į anglų kalbą vertė j.s. dr. K. Aglinskas. Sekė jūrų skautų dvasios vadovo kun. Raibužio malda, kuri irgi buvo perskaityta angliškai. Komanda "Ramiai" — ir du vainikai tykiai buvo nuleisti į ežerą. Kai vainikai pradėjo skęsti, keturiose valtyse iškilo irklai. Tai buvo irklų pagerbimas. Jaunas jūrų skautų vadas L. Slėnys, dabartinis "Kapt. Kukučio" laivo vadas padėkojo visiems už gausingą šiose iškilmėse dalyvavimą, prašė ir toliau visuose užsiėmimuose nuoširdžiai ir skaitlingai, visur ir visuomet dalyvaut, iškeliant lietuvių jūrų skautų vardą. Kreipdamasis į amerikiečių jūrų skautų vadus, pareiškė pageidavimą, kad gražus sugyvenimas ir bendradarbiavimas tarp vienetų būtų dar gražesnis ir glaudesnis, ir šioje dvasioje jis prašė amerikiečių jūrų skautų vadų paramos.

Minėjimas baigėsi. Skamba komandos. Kiekvienas laivas atsistumia. Irklai nuleidžiami į vandenį, ir jūrų skautai "užgula" ant irklų.

"Nidos" laivo įgula stengiasi iš visų jėgų. Irkluoja 10 jaunų skautukų, kurie šiandien duos jūrų skauto įžodį. Ir vėl šis tas naujo jūrų skautų gyvenime — įžodis laive. Nepriklausomos Lietuvos nevisi jūrų skautai turėjo progos duoti įžodį laivuose. Vieni — prie jūros kranto, ant molo (Klaipėdos jūrų skautai), kiti — prie ežero kranto, treti — prie upės. Bet čia gimsta naujas paprotys, nauja tradicija — įžodis laive, atvirame ežere, dalyvaujant vien tik jūrų sk. šeimai: jūrų skautams ir skautėms. Laivo hecke (užpakalys), stovint j. skautams garbės sargyboj, vėjo glostoma, suplėvesuoja j. skautų vėliava. Laivuose ramu, visi sėdi rankas krūtinės aukštumoj sukryžiavę. "Nidos" laivo vadas v. v. J. Merkelis daro paskutinius paruošimus įžodžiui. Visi jūrų skautai-kandidatai laukia ženklo, kada galės priartėti prie vėliavos ir duoti pasižadėjimą, kuris uždeda sunkias pareigas kiekvienam j. skautukui, bet, kurį kiekvienas su pasididžiavimu nešioja savo širdy, išviršiniai išreikšdamas per j. sk. uniformą ir ženklus. Susirgus "Baltijos Jūra" tuntininkui ps. E. Vengianskui, visas įžodžio iškilmes pravedė tunt. pav. dr. K. Aglinskas. Savo trumpoj kalboj iškėlė kiekvieno j. skauto pareigas ir veiklą mūsų organizacijoj: "Kiek vienas iš jūsų atėjote pas mus savo noru, kiekvieną iš jūsų pritraukė mūsų visų nuoširdus draugiškas bendradarbiavimas, graži idėja ir tikslas. Iš kiekvieno mes tikimės sulaukti tokio pat nuoširdumo ir paramos kiekviename mūsų darbe ir veikime, ir, jeigu kuris iš jūsų šiandien jaustų, kad nepajėgs dirbti ir įgyvendinti duotą pasižadėjimą, tai patartumėm tokiam nuo įžodžio atsisakyti". Kiekvieno jaunuolio akyse matėsi troškimas kaip galima greičiau duoti įžodį, ir noras parodyti, kad ir jie yra pilni pasišventimo ir pasiruošę dirbti gražiai jūrų skautijos idėjai. Kiek džiaugsmo ir pasitenkinimo matėsi laivo vado v.v. J. Merkelio veide ir akyse, kai jo j. skautai, paeiliui priėję prie vėliavos davė įžodį. Rankos paspaudimas, kaklaraiščio uždėjimas — jūs pilni jūrų skautai, jūs mano laivo įgula. Ilgo paruošimo darbo vaisiai. Kaklaraiščio galuose j. s. dr. K. Aglinskas ir dvasios vadovas kun. Raibužis riša mažus mazgelius. Teprimena jie mūsų jūrų skautukams, kad jie kasdien neturi užmiršti padaryti — gerąjį darbelį.

Įžodis baigtas. Į naujus jūrų skautus taria žodį dvasios vadas kun. Raibužis, primindamas jiems įžodžio turinį — "Gyvenkite ir dirbkite, kaip jūsų jūrų skautų įžodis skamba, ir jūs būsit pavyzdingi jūrų skautai". Jūrų Sk. Sk. ved. sveikino, pabrėždamas, kad— "Jūs esate nepaprasti, duodami įžodį jūrų skautijos jubiliejiniais metais. Jūs esate liudininkai 35 metų veiklos ir gražių tradicijų. Jūsų pareiga išsaugoti tas tradicijas ir papročius ir, atėjus laikui, garbingai iškelti jūrų skautijos vimpilą laisvame Lietuvos pajūryje". Jūrų skaučių atstovė sveikina jūrų skautus ir linki ateičiai — "Gero vėjo!"

Taip iškilmingai duotas jūrų skautų įžodis "Memorial Day", yra naujas lapas mūsų jūrų skautų istorijoje ir — Chicagos "Nidos" laivo logo knygoje įrašytas įvykis.

L.K.

"Jūros Dugne"

Chicagos Jūrų Skautijos tradicinis metinis vakaras praėjo su pasisekimu kaip ir kiekvienais metais. Jūrų skautai ir skautės, įdėdami dalelę savo širdies ruošiant šį vakarą, jautė, kad jų darbas nenueis veltui. Jie ir toliau galės išlaikyti savo laivus, o jei užteks, gal ir naują įsigyti.

Tinklai ir žuvys, puikus scenos apšvietimas, sudarė jaukią ir malonią nuotaiką. Programoje buvo jūrų skaučių baletas, paruoštas baletmeisterio S. Velbasio ir publikos šiltai priimtas. "Neringos" šokėjų atlikti tautiniai šokiai — "Kalvelis", "Šustas", "Jonkelis" ir "Dvigubas lenciūgėlis" (paruošti Gr. Sabaliūnaitės, padedant Gr. Gudaitytei), pabaigė užkariauti publikos palankumą ir jausmus. Atsilankė vyresnieji, buvę jūrų ar sausumos skautai, prisimindami ir savo skautavimo laikus, kurie juos padarė tokiais, kokie jie yra — pavyzdingų skautų tėvai, rėmėjai ir globėjai. Jūrų skautų jaunimas ir šokiai sutraukė didelį būrį moksleivių ir studentų.

Vakarą tvarkė ir pravedė D. Lukošiūnaitė ir L. Slėnys, padedant A. Levanui, sesėms ir broliams jūrų skautams. Pranešėju buvo K. Butkus. Tėvų komiteto stalą iš varžytynių leido budys A. Snarskis. Barą laikė budžiai, kuriems vadovavo E. Jasiukaitis ir tėvų komiteto pirm. pulk. Tumas. Bufetą tvarkė ir svečius vaišino jūrų skautės, vadovaujamos p. Slenienės. Puiki B. Pakšto orkestro muzika ir kvartetinės šokių dainos linksmino svečius ligi vėlyvos nakties.

V.M.

Jūrų Skautų Žinios

— Jūrų skautų vakare "Jūros dugne" dalyvavo specialiai atvykęs iš Detroito gražus jūrų skautų būrys, vadovaujamas laivo vado pav. Alg. Atkočaičio. Br. Atkočaitis su savo skautais ir neseniai įsisteigusios jūrų skautės dalyvaus š. m. jubiliejinėje stovykloje, Custer, Mich., p. Rako ūkyje. Detroitiškiai taip pat yra registruoti pas amerikiečius ir gražiai su jais bendradarbiauja.

— Psktn. G. Kačanauskas iš Toronto persikėlė gyventi į Chicagą. Linkėdami gero vėjo naujuose vandenyse, tikimės matyti gerb. skautininką Chicagos skautiškoj veikloj.

— Jūrų skautų 35 metų jubiliejinė stovykla įvyks š. m. rugpiūčio 11-31 d., naujojoje skautų stovyklavietėje — p. Rako ūkyje. Stovyklos ruošimu rūpinasi j. sktn. L. Knopfmileris, Jūrų Skautų Skyriaus vadas. Stovykloj bus galima įsigyti žinių iš įvairių jūrų sk. programos sričių ir buriavimo. Bus pravedami įvairūs konkursai ir regatos — burinių laivų lenktynės. Turimomis žiniomis, žada dalyvauti jūrų skautai-ės iš Kanados, Rytų, Vidurio ir Vakarų JAV-bių.

— Jaunieji jūrų skautų vadai — E. Šimaitis ir V. Vilipaitė, "Gairių" (Chicagos sk. mėnesninio laikraščio) redakcijos nariai, birž. mėn. n-ryje duoda gausiai žinių iš "Baltijos Jūros" tunto ir "Vaivos" laivo veiklos. E. Šimaitis rodo puikų beletristinį gabumą apysakoje "Sugrįžimas".

— Gegužės 30 d., "Memorial Day" proga, Chicagos jūrų skautai ir skautės, kartu su amerikiečių jūrų skautais pakartojo gražią savo tradiciją: nuleisti vainikus už žuvusius seses ir brolius į Michigano ež. vandenis. Dalyvavo j. sktn. L. Knopfmileris, j. sktn. dr. K. Aglinskas, kun. Raibužis, v. valt. L. Slėnys, v. valt. J. Merkelis ir jūrų skautai ir skautės. Dešimt "Nidos" laivo įgulos narių, kuriems vadovauja v. valt. J. Merkelis, davė jūrų skauto įžodį. J. sktn. dr. K. Aglinskas pravedė įžodžio apeigas.

— "Vaivos" laivo, "Birutės" ir "Žemaitės" draugovės turėjo Motinos Dienos minėjimą, kurį pravedė valt. D. Lukošiūnaitė. Po rikiuotės, Motinoms gėlių įteikimo metu, sesės dainavo "Oi motin, motinėle". Sktn. Abelkienė savo kalboje pastebėjo, kad per mažai motinų dalyvauja tokiuose minėjimuose, ir įteikė gėlių valt. D. Lukošiūnaitei, kaip vienai daug skaučių turinčiai "motinai". Programoj buvo jūrų sk. taut. šokių grupė "Neringa", dainos, paukštyčių pasirodymai ir kt. Minėjimui pasibaigus, skautės ir motinos pasivaišino puikiais užkandžiais.

— V. valt. L. Slėnys perėmė "Kapt. M. Kukučio" laivo vadovybę iš ilgamečio laivo vado j.ps. A. Levano, kuriam atiteko naujos, tunto instruktoriaus, pareigos. Linkime naujam vadui sėkmės ir skautiškos ištvermės atsakingame jaunimo auklėjimo darbe.

— Jūrų sktn. Urbonas Marquette Parko apylinkėje įsigijo namus su maisto produktų krautuve. Linkime mielam sktn. sėkmingai buriuoti prekybininko vandenyse.

Amerikiečių skautorama Kalifornijoje

Š.m. birželio 8 d. Los Angeles miesto Koliziejume — didžiuliame stadione (jame vyko 1932 m. Olimpiniai žaidimai) įvyko Los Angeles skautų skautorama — veiklos bei darbų paroda. Vietos laikraščių teigimu, parodoje dalyvavo 15,000 skautų.

Paroda buvo suskirstyta atskirais miesto distriktais, kurių ribose vienetai savuosius kampelius turėjo. Charakteringa, kad kiekvienas vienetas turėjo globėją, dažnai kokį nors klubą, komitetą ar šiaip organizaciją, gi su vieneto globėju dar kooperavo ir kokia nors prekybos, gamybos įmonė.

Šiomis sąlygomis didelė vienetų dalis buvo išstačius elektronikos aparatūros, demonstravo įvairias metalo, medžio apdirbimo mašinas, statė laivus, darė topografinius matavimus, rodė chemijos eksperimentus, automobilių, lėktuvų motorus ir pan. Pasiteiravau, ar vienetai visą šią mašineriją būkluose turi, tuo susidarydami puikią progą techniškai pasiruošti. Pasirodo, kad ne: pastarieji daiktai buvo įvairių įmonių specialiai šiai parodai suskolinti.

Buvo ir mūsų priimtaisiais standartais įvairaus nagingumo, užsiėmimų demonstracijų: keliose vietose buvo demonstruojama pirmoji pagalba, buvo pastatytas ir naudojamas virvinis tiltas, vyko virimo, ragažių pynimo, laivų, modelių statymo demonstracijos, buvo rodomi skautiški mazgai, žaidžiama taip populiariais indėnais. Dar akį patraukė įvairūs geologiniai, biologiniai rinkiniai, kurie gal ir galėjo būti pačių vienetų pastangomis sudaryti.

Bendrieji įspūdžiai buvo labai įvairūs. Ryškiai jautėsi "iš viršaus nusileidusi dosni ranka": paskolintoji aparatūra ir dar abejingas demonstruojamų įrankių supratimas bei principai. Pasigedau platesnėje skalėje mūsų tarpe akcentuojamo individualinio nagingumo ir iniciatyvos. Grynai iš skautiškojo kasdieninio gyvenimo išplaukiančių pastangų bei iniciatyvos matėsi ne per daugiausia. Bendrai paėmus, didele dalim dvelkė kokia tai mechanizuota amatų mokykla, kas tai panašaus į Illinois Universiteto inžinerijos fakulteto "Open House", bet ne skautiško darbo, metodikos, gyvenimo, idealų, užsiėmimų demonstracija. Tiesa, šią dvasią gal pateisino skautoramos motto, "skautavimas rytojuj", tačiau ir čia dar diskutuotinas klausimas.

Šiaip gi, programoje dalyvavo Roy Rogers su Trigger Jr., karinių pajėgų orkestrai, keleta sporto žvaigždžių, profesijonalinių scenos jėgų, gi viskas pabaigta vėliavų paradu.

Vienas parodos kampelis sukėlė daugiau praktiško susidomėjimo ne tik kaip skautui, bet kaip ir lietuviui: buvo demonstruojama JAV-se dar neužtiktų baidarių statyba, dalinami brėžiniai bei laiko ir ir finansinių reikalavimų sąmatos. Autorių designacija tai buvo 18 pėdų ilgio "Frontier Kajak", šiek tiek skautų modifikuotas. Jų apskaičiavimu, vienos baidarės pastatymas užtruktų apie 35 valandas ir kainuotų apie 15 dolerių. Ar šiam sportui neatsirastų entuzijastų iš mūsų tarpo?

Ant. Dundzila

Didelė naujiena

Agronomių E. Drąsutienės, O. Radaitienės, E. Starkienės ir A. Šližienės paruošta valgių gaminimo knyga su keliais tūkstančiais įvairių valgių receptų. Knyga jau atspausdinta ir bus gražiai įrišta. Kaina $7.50. Iš anksto užsisakę gaus 5% nuolaidos.

Be to galite įsigyti ir pasiųsti į Lietuvą sekančius dalykus:

1. Foto aparatų nuo $15.
2. Šveicariškų laikrodžių nuo $12.
3. Akordeonų, armonikų nuo $50.
4. Rašomų mašinėlių su lietuvių ir kitų kalbų raidynais nuo $50.
5. Siuvamų mašinų nuo $30.
6. Plunksnakočių 14 karatų aukso nuo $5.
7. Deimantinių peilių stiklui pjauti nuo $4 . . .

Užsakymus siųskite: J. KARVELIS, 3322 So. Halsted St., Chicago 8, Ill., telefonas YArds 7-0677.

Gauta 10 lietuviškų plokštelių, albumas, kuriame yra 29 kūriniai — liaudies dainos, tautiniai šokiai ir kitkas. Kaina — $14.85. (Skelb.)

Now at Southwest Plumbing

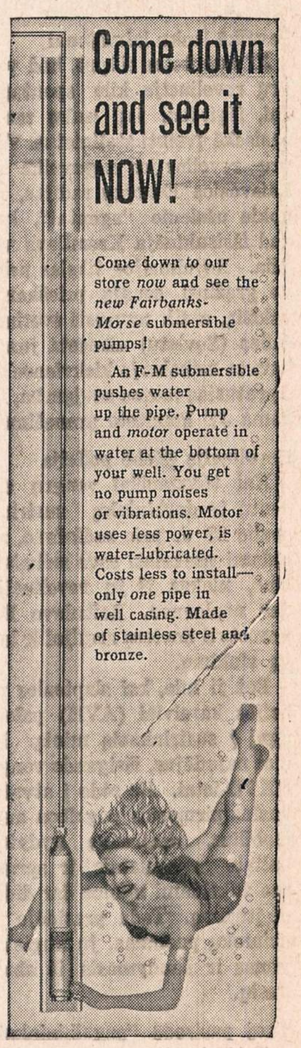

Southwest Plumbing & Heating Supply Co.
6108 S. Western Ave.
HEmlock 4-5195

— Koks šventasis su dodega? — Atsakymą rasite MĮSLIŲ KNYGOJE. Gaunama NAUJIENOSE tik už $1.00.

Branford, Conn.

Pokylis

Branforde yra susitelkusi nedidelė lietuvių kolonija, — iš viso apie 75 šeimos. Per ilgą laiką lietuviai čia visiškai nieko neveikė. Bet štai dabar Lietuvaičių Dukterijos Draugija nutarė, taip sakant, viešai pasirodyti. Ji rengia pokylį, kuris birželio 22 d. įvyks gražioje 115 Main st. salėje. Pokylio tikslas — sukelti lėšų lietuvių ligoniam ir seneliams.

Pobūvis prasidės 6 val. po pietų. Įėjimas tik 1 doleris. Visi vietos ir apylinkių lietuviai būtinai pobūvy dalyvaukite. Bus ir labai gražių bei vertingų dovanų.

Domininkas Kisielius (10 Main st.) yra vienas pirmutinių lietuvių, kuris apsigyveno Branforde, turinčiam tik 2,600 gyventojų. MIF plieno dirbtuvėje jis išdirbo apie 55 metus. Toje dirbtuvėje dar yra koks dešimt lietuvių, kurie yra išdirbę po 30 ar daugiau metų. Jie laikomi garbės darbininkais.

Nedidelė mūsų lietuvių kolonija dar labiau sumažėjo. Štai gegužės 31 d. mirė visiems vietos lietuviams žinomas Petras Lipkevičius-Lipkus, kuris buvo lietuviškos linksmavietės savininkas. Be jo, mirė dar Marijona Skolonienė, Juozapas Galinas, Ona Stasionienė ir Kostancija Yesterienė. **Vietinis**

Phoenix, Arizona

Gimtadienio pobūvis

Vincas (Vixson) Runowicz iš Glendale (Ariz.) gegužės 18 d. buvo pagerbtas gimtadienio proga. Svečių susirinko apie 60. Ponios Stasiūnienė ir Daniels paruošė gardžius pietus. Šalti gėrimai gaivino svečius. Tik Arizonoje galima taip šauniai baliavoti po citrinų medžiais ir palmėmis ponų Sondargių ūky.

Vincas šventė 66-tą gimtadienį ir buvo svečių gausiai apdovanotas vertingomis dovanomis. Labai įdomi ir būdinga dovana buvo piniginis medis, kurio šakelėse kabojo doleriai.

Svečiai buvo šauniai vaišinami. Jie linksmai šoko ir dainavo.

Vincas yra Lithuanian Amerikan Club narys ir rėmėjas. Jo rankų darbo odos piniginės (wallets) yra labai vertinamos. Savo širdingumu ir maloniu būdu jis įsigijo daug draugų.

Linkime Vincui ilgiausių metų ir geros kloties. **Margarita**

Racine, Wis.

Joninių išvakarės

Šį šeštadienį, t. y. birželio 22 d., nors ir viena diena prieš tradicinį Joninių minėjimą, Wisconsin padalinio šauliai ruošia šios šventės laužą, su trumpute programa, kurią atliks Čikagos šaulių vieneto meninio kolektyvo nariai.

Laužas yra ruošiamas Minkauskio sodyboje (netoli Kenošos, prie centrinio kelio) ir prasidės 6 v. v. 9 v. v. bus programos išpildymas.

Visų lietuvių artimesnės kolonijos kviečiamos su šeimomis ir svečiais skaitlingai dalyvauti.

Šauliškas nuoširdumas, tėviška globa svečių priėmimas, mūsų ryšius dar labiau sustiprins.

Rengėjai.

East Chicago, Ind.

Lietuvių Susivienijimo Amerikoje, 185 kuopos East Chicago, Ind., metinis išvažiavimas (piknikas) įvyks birželio 23 dieną, Tėvų Saleziečių darže. Prie Cedar Lake, Ind.

Važiuoti į pikniką reikia 41 keliu į pietus nuo Chicagos, ligi 8-to kelio. Tada sukti kairėn į rytus ir važiuoti 2 mylias. Paskui sukti dešinėn ir vėl važiuoti dvi mylias į pietus. Ten bus matyti skelbimas ir visas piknikas iš kairės pusės.

Visus narius ir pažįstamus maloniai prašome atsilankyti ir linksmai laiką praleisti. Mes lauksime.

Juozas Liubinas,
SLA 185 kp. sekretorius

Nukrito lėktuvas

Privatus lėktuvas su dviem keleiviais nukrito apie 10 mylių nuo Michigan City, Ind.

Nelaimėj žuvo pilotas John Saba el Hanoushe, 28 m., iš 6154 So. Rockwell st. ir Alfonse Salame, 58 m., iš 5808 So. Sacramento st. (v)

Philadelphia, Pa.

Kultūrininkų pobūvis

Birželio mėn. 9 d. 2 v. p. p. ALIAS CV pirm. prof. A. Jurskio bute įvyko iš Brazilijos atvykusio rašytojo Petro Babicko kultūrinis pranešimas, kurio išklausyti susirinko gražus būrelis giliau lietuvių kultūros klausimais besidominčių asmenų. Svečias labai vaizdžiai papasakojo apie būdus, kaip Brazilijoje atrastos galimybės per brazilų spaudą, radiją milijonams to didelio krašto žmonių priminti pavergtosios Lietuvos kančias, ta proga juos supažindinant su didinga Lietuvos istorija ir jos aukšta kultūra. Svečias nušvietė tenykštį jaunųjų lietuvių, gimusių jau Brazilijoje, nutautėjimo klausimą ir, būdamas optimistas, visur atrado pragiedrulių. Jis skatino lietuvius kultūrininkus ryžtingai dirbti JAV iškeliant Lietuvos vardą kitų tautų tarpe. Patarė lietuviams kultūrininkams daugiau kontaktuoti žymesnius amerikiečius ir per juos mėginti siekti tų pačių rezultatų kaip ir Brazilijoje, kurioje Lietuvos bylai populiarinti pajungtos galingiausios propogandos priemonės: spauda ir radijas.

Po pranešimo svečias prašė klausimų. Paklaustas, kuriuo tikslu atvyko į Filadelfiją, atsakė, ruošiąs išleisti Lietuvos vaizdų albumą, su lietuvių, portugalų ir kt. kalbų paveikslų paaiškinimais. Knyga kainuosianti apie du doleriu. Ją bus galima įteikti žymiems asmenims, supažindinant juos su Lietuva. Pavadinimo jai dar nesugalvojęs. Susirinkusieji P. Babicko sumanymą apsisprendė paremti, vieni iš anksto už albumą pinigus sumokėdami, kiti pasižadėdami knygą pirkti jai iš spaudos išėjus.

Kambarys, kuriame P. Babicko pranešimas įvyko, atrodė kaip meno parodos kampelis. Tikrai nemažas kiekis buvo išstatyta paties P. Babicko pieštų paveikslų, nes svečias ne tik rašytojas, bet ir mėgėjas piešti. Parduodamas tuos paveikslus jis tuo būdu užsidirba pinigų savo kelionėms po lietuvių kolonijas. Deja, filadelfijiečiai nei vieno spalvinėlio nenupirko.

Šeimininkas prof. A. Jurskis atsilankiusius pavaišino alučiu. Pobūvio metu buvo išklausyta lietuvių radijo — Bendruomenės Balso — programa, kurios metu kalbėjo Vliko pirm. pavaduotojas teis. J. A. Stiklorus, vėliau pats asmeniai atvykęs į pobūvį ir susirinkusių džiaugsmingai sutiktas ir apibertas daugybe klausimų **B.**

Tik 1 polio ligonis

Šiais metais Čikagoj užregistruotas tik vienas ligonis, susirgęs vaikų paralyžium. Ligonis yra 30 metų moteris, gavusi ligą atostogaudama Meksikoj.

Pereitais metais iki šio laiko buvo susirgę 22 žmonės, iš jų 17 paralitine forma. Tai rodo, kad šįmet susirgimų bus žymiai mažiau, Dr. Salk skiepų serumo dėka. (v)

Pasadena, Calif.

Našlė nusipirko namą

Malonaus ir gero būdo našlė Anna Valanis nusipirko puikų namą 3859 Mayfair Drive. Pastoviai įsitaisiusi savame name nutarė vėl atnaujinti NAUJIENAS ištisiems metams. Ji skaito dienraštį beveik nuo jo įsikūrimo pradžios.

Ištekėjo Rūta Miglinaitė

R. Miglinaitė, gyv. 1425 Moltman St., ištekėjo už Alvin Reed. Josios tėvas John Miglinas ir motina Los Angeles mieste suruošė nepaprastai dideles vestuves.

Šventi sakramentai buvo suteikti Šv. Kazimiero bažnyčioje, o puota vyko bažnytinėje svetainėje.

Jaunosios svečiai buvo daugiausia Los Angeles lietuviai, o jaunojo svečiai buvo kitataučiai, bet visi buvo labai mandagūs. Vestuves iškėlė jaunosios tėvai.

Valgių buvo įvairių ir labai gerai pagamintų. Daug buvo ir įvairių gėrimų. Visi valgė, gėrė ir linksmai šoko prie Urnežio vadovaujamos muzikos.

6 valandą vakare jaunieji atsisveikino ir išvažiavo į Las Vegas medaus mėnesiui praleisti. **K. G. Urnežis.**

JOIN SKYWATCH
CALL CIVIL DEFENSE

ĮSTOK Į ŠĮ KLUBĄ

87.3 PROOF for perfect taste

ir patirk kokybę bei nepaprastai gerą šios degtinės skonį.

Pirmutinis paragavimas šios "21" CLUB SPECIAL privers Jus pasakyti, jog tai yra tikra degtinė, nepaprastai gero skonio.

Įsitėmykite, kad CLUB SPECIAL laipsnis yra aukštesnis— 87.3. Reiškia, už tuos pačius pinigus gaunate daugiau degtinės. Be to, ji yra švelni ir maloni.

Pirkite "21" CLUB SPECIAL

"21" Club Special
BRANDS

"21" Brands, Inc., N. Y. C. — Blended Whiskey. — 87.3 Proof
60% Grain Neutral Spirits.

GARSINKITĖS NAUJIENOSE

NAUJAUSIEJI VĖSINTUVAI

ĮVAIRIOMS KAINOMS

Didelis pasirinkimas baldų

F. A. RAUDONIS,
N. BERTULIS, Sav.

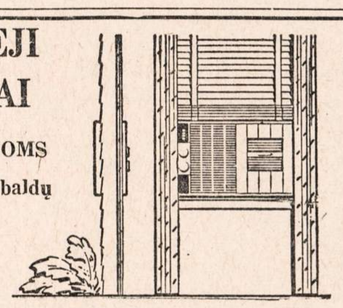

- Mounts in the upper sash out of sight . . . leaves window view unobstructed!
- Mounts flush in the lower sash too! Takes hardly any room at all—doesn't stick up . . . out or in!
- Drapes and curtains hang smoothly!
- No need to re-arrange furniture!

ROOSEVELT FURNITURE CO.
2310 W. Roosevelt Rd. Telef.: SEeley 3-4711
Krautuvė atidaryta sekmadieniais nuo 11 iki 4:30.

SAVE IN JUNE

Mūsų taupytojai gauna didesnius dividendus nuo liepos 1, 1957

FREE GIFTS FOR SAVERS

Open your account now . . . or add to the account you now have. In addition to your regular generous dividend you get one of these gifts —FREE—during the entire month of June.

4-PIECE GIFT SET—Styled by CHIQUE of Californic. Necklace, earrings and bracelet—beautifully packaged. When you open an account for $1,000.00 or more, or add that amount to your present account, this set is yours FREE.

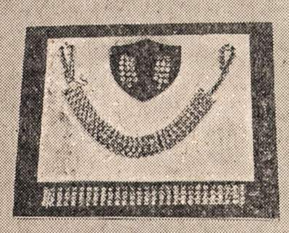

GIFT FOR VACATION CLUB SAVERS—Open your Vacation Club account now for $1.00 or more per week and receive this full set of smart and practical salt and pepper shakers.

FEDERAL SAVINGS AND LOAN INSURANCE CORPORATION — SAFETY OF YOUR SAVINGS — INSURED UP TO $10,000

PELICAN PLAID GIFT COOLER—This smart picnic or home accessory keeps contents cold — or hot — for hours. Precision made . . . smart looking . . . easy to clean. Yours FREE when you open an account for only $200.00 or add that amount to your present account.

ST. ANTHONY SAVINGS and Loan Association
1447 S. 49th Court • Cicero 50
BIshop 2-1397

ARTI NEW BUFFALO, MICHIGAN
65 mylios nuo Chicagos

PUIKUS REZORTAS MICH. EŽERO PAKRAŠTY

100 pėdų ežero pakraščio, 300 pėdų ilgio, privatus papludimys. 3 moderniški namai: 1—12, 2—7, 3—3 gerai įrengtų kambarių. 2 autom. garažas. Savininkas serga, parduos su visais naujais baldais ir įrengimais su nuostoliais.

700 pėdų miškelio paupyje, 10 akrų žemės, 2 moderniški visam metui tinkami namai, 11 ir 4 kamb. Šildymas alyva. 2 automobilių garažas. Pėsčias gali pasiekti autobuso sustojimo vietą ir Michigan ežerą. Liga verčia savininką parduoti už geriausią pasiūlymą, su baldais ar be baldų.

Važiuoti US 12 keliu, pasukti į dešinę prie J's CAFE, neprivažiavus Union Pier, 2-ras namas dešinėje.

Telefonuokite Lakeside, Mich., 4134, arba rašykite:

NICK DUDIAK
Route 2, New Buffalo, Michigan.

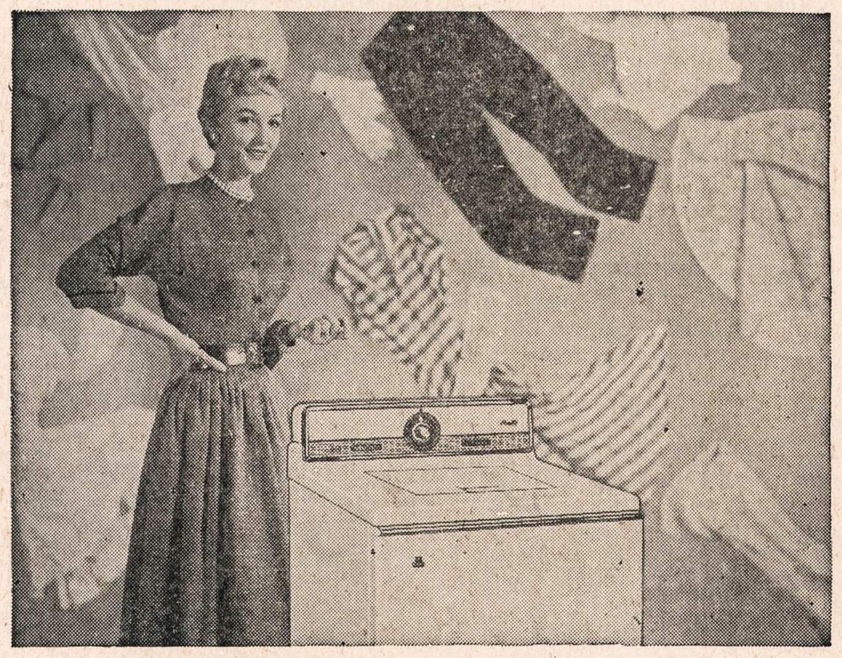

Everything* is Washable in the NEW
MAYTAG ALL FABRIC AUTOMATIC

*If it's safe in water . . . *it's washable in the new Maytag.* Sheer stockings and delicate sweaters of fragile modern fabrics . . . dainty baby woolens . . . sturdy cottons and heavy materials . . . now you can wash them *all* automatically, yet with the gentleness of hand washing. Saves on ironing, too!

Only MAYTAG offers you *all* of these features:

- *Two speed* washing action. Push-button control.
- Choice of *3-water temperatures,* with exclusive *cold water* wash or rinse.
- *Automatic water level control* saves water.
- *Gyrafoam action* and *double spin tubs* for cleaner, faster washings.
- Built-in *Suds Saver* optional.
- In White, Pastel-tone Green or Yellow.

And so easy to buy! Small down payment - Monthly payments as low as

AMERICAN FURNITURE & RADIO STORES

1523 N. Milwaukee Ave. HUmboldt 6-5000

OPEN MONDAY AND THURSDAY EVENINGS

NAUJIENOS
THE LITHUANIAN DAILY NEWS
Published Daily Except Sunday by The Lithuanian News Pub. Co., Inc., 1739 South Halsted Street, Chicago 8, Ill. HAymarket 1-6100

Entered as second-class matter March 7, 1914 at the Post Office at Chicago, Ill., under the Act of March 3, 1879.

Subscription Rates:
$9.00 per year in Canada
$9.00 per year outside of Chicago
$10.00 per year in Chicago
5 cents per copy.

Užsakymo kaina:
Chicagoje — paštu:
Metams $10.00
Pusei metų $5.50
Trims mėnesiams $3.00
Vienam mėnesiui $1.25
Chicagoje per išnešiotojus:
Viena kopija 5c.
Savaitei 30c.
Mėnesiui $1.25

Jungtinėse Valstybėse, ne Chicagoje:
Metams $9.00
Pusei metų $5.00
Trims mėnesiams $2.50
Užsieniuose:
Metams $11.00
Pusei metų $5.50
Trims mėnesiams $3.00

Naujienos eina kasdien, išskiriant sekmadienius. Leidžia Naujienų Bendrovė, 1739 S. Halsted Street, Chicago 8, Illinois. Telef.: HAymarket 1-6100.

Pinigus reikia siųsti pašto Money Orderiu kartu su užsakymu.

NAUJIENŲ ofisas atdaras kasdien, išskyrus sekmadienius, nuo 9 ryto iki 5 val. vakaro. Šeštadieniais — iki 12-tos.

Aukščiausiojo Teismo sprendimai

Pereitą pirmadienį Aukščiausias Teismas Washingtone padarė kelis reikšmingus sprendimus, bylose asmenų, nubaustų už dalyvavimą priešvalstybinėje veikloje arba už atsisakymą duoti parodymų kongresiniams tyrinėjimo komitetams. Jo sprendimai yra karštai debatuojami spaudoje; vieni juos sveikina ir giria, kiti kritikuoja ir peikia.

Sprendimų tekstai užima keturis smulkios spaudos puslapius angliškuose dienraščiuose, todėl reikėtų daug laiko juos smulkmeniškai išdiskutuoti. Mes čia galime padaryti tiktai trumpą jų apžvalgą.

Aukščiausias Teismas panaikino nuteisimą darbininkų veikėjo John T. Watkins, kuris prisipažino JAV atstovų buto Neamerikinės Veiklos tyrinėjimo komitetui, kad jisai draugavo su komunistais ir aukojo komunistų partijai, nors pats nebūdamas partijos narys, ir sutiko įvardinti tuos asmenis, kurie dar tebėra komunistų partijos nariai, — bet atsisakė pasakyti savo pažįstamų **buvusių komunistų** vardus. Teismas pripažino, kad Watkins, atsisakydamas duot tokių informacijų, nenusikalto.

Teismas panaikino penkių Kalifornijos komunistų nuteisimą ir įsakė kitus 9 nuteistus Kalifornijos komunistus teisti iš naujo. Tie visi 14 asmenų buvo apkaltinti ir nubausti pagal Smith'o Aktą, kuris draudžia agituoti už valdžios nuvertimą smurto keliu. Jų byla įvyko 1952 m. ir tų metų rugpiūčio 5 d. jie buvo nubausti 5 metais kalėjimo ir po $10,000 piniginės pabaudos. Aukščiausias Teismas pripažino, kad Smith'o Akto nuostatai nebuvo jiems tinkamu būdu pritaikyti.

Kitu sprendimu teismas panaikino apeliacijos teismo sprendimą, kuris buvo patvirtinęs federalinio tarnautojo John Stewart Service pašalinimą iš tarnybos dėl jo menamos neištikimybės. Šis buv. valdininkas, buv. valstybės sekretoriaus Achesono pašalintas, dabar galės, jei norės, reikalauti, kad jam būtų grąžintas jo "džabas".

Pasiremiant šitais Aukščiausiojo Teismo sprendimais, visa eilė žmonių, kurie buvo nuteisti arba yra traukiami tieson už dalyvavimą "subversyvioje" veikloje arba už kongresinių komitetų paniekinimą, dabar reikalaus, kad jų bylos būtų peržiūrėtos arba kad jų apkaltinimai būtų panaikinti.

Didžiausio pasitenkinimo iš to, žinoma, turi komunistai ir jų simpatizatoriai. Bet už tai pyksta ir protestuoja daugelis komunistų priešų; kai kuriems jų atrodo, kad Aukščiausias Teismas net pasidavė "komunizmo įtakai". Tai jau būtų tikrai apgailėtina padėtis.

Bet ar taip yra iš tikrųjų?

KONSTITUCINĖS PILIEČIŲ TEISĖS

Norint teisingai įvertinti vyriausiojo JAV tribunolo sprendimus, reikia pažvelgti į jo motyvus. Imkime, visų pirma, Watkins'o išteisinimą.

Daugumos opiniją, panaikinančią žemesniojo teismo sprendimą šioje byloje, parašė pats vyriausias teisėjas Earl Warren. Jisai pažymėjo faktą, kad Watkins nesielgė, kaip užsispyrėlis, atsisakęs kooperuoti su kongresiniu tyrinėjimo komitetu; jisai, nesivaržydamas, atsakinėjo į visus klausimus, liečiančius jo santykiavimą su komunistais; jisai sutiko net įvardinti tuos asmenis, kurie dar tebėra komunistų partijos nariai. Bet jisai **atsisakė** išduoti vardus tų, kurie buvo partijos nariai, bet paskui iš jos pasitraukė.

Koks gi buvo komiteto tikslas reikalauti šitų asmenų vardų? Teisėjas Warren mano, kad komitetas turėjo aiškiai pasakyti liudininkui (Watkins'ui), kokiu tikslu jisai tų vardų reikalauja; o kadangi jisai to nepasakė, tai liudininkas negalėjo žinoti, ar jisai turi pareigą atsakyti į komiteto klausimą. Teisėjas Warren pareiškė, kad kongresinio komiteto galia tyrinėti nėra neribota; komitetas gali teirautis tiktai apie dalykus, susijusius su kongreso įstatymų leidimo funkcija; bet komitetas neturi teisės kištis į grynai asmeninio pobūdžio reikalus, nes tai pažeistų piliečio laisvę, garantuotą JAV konstitucijoj.

Sprendimas, liečiąs nuteistų 14 komunistų bylas, yra kitokios rūšies. Daugumos opiniją apie jas parašė teisėjas John Marshall Harlan. Čia eina klausimas apie Smith'o Akto pritaikymą asmenims, apkaltintiems ir nubaustiems už priešvalstybinę veiklą.

SMITH'O AKTO NUOSTATAI

Panaikindama tų Kalifornijos komunistų nuteisimą, Aukščiausiojo Teismo dauguma rado tris ydas žemesniojo teismo sprendime.

Smith'o įstatymas draudžia **organizuoti** partiją, kurios tikslas yra siekti nuversti valdžią smurto bei jėgos priemonėmis. Iš bylos svarstymo rekordo matyt, kad šituo nusikaltimu buvo daugiausia ir kaltinami tie asmens. Bet Amerikos komunistų partija buvo suorganizuota (faktiškai, atgaivinta) vėliausia 1945 m., o tie komunistų vadai buvo patraukti atsakomybėn tik 1951 m. — trejiems metams praėjus po nusikaltimo "įsisenėjimo". Todėl bausti juos dabar už partijos "organizavimą" negalima.

Antra yda Kalifornijos komunistų nuteisime yra ta, kad pirmininkavęs jų bylos svarstyme teisėjas, duodamas instrukcijas "jury", nepabrėžė to, kad pagal Smith'o įstatymą nusikalsta tas, kuris agituoja **už veiksmą**, dabar arba ateityje, mokydamas nuversti valdžią smurtu. Vien dėstyti tokią "abstrakčią doktriną" dar nėra nusikaltimas. Aukščiausias Teismas mano, kad šita yda galės būti pašalinta, svarstant bylą iš naujo, — jei valstybė turi įrodymų, kad teisiamieji tikrai agitavo už valdžios nuvertimo akciją.

Trečias silpnas punktas komunistų nuteisime yra tas, jog kai kuriems jų buvo daromas tiktai tas priekaištas, kad jie esą komunistų **partijos nariai.** Bet Smith'o Aktas nelaiko nusikaltimu priklausymą partijai arba net ir vadovavimą partijai. (Jei būtų nusikaltimas priklausyti komunistų partijai, tai ji būtų nelegališka; o juk komunistų partija nėra uždrausta.) Kadangi penkiems komunistams kitokių kaltinimų nebuvo daroma, tai jų nuteisimą Aukščiausias Teismas visiškai anuliavo.

Kokios iš to viso išvados?

Jų yra trys.

REAKCIJA PRIEŠ ISTERIKĄ IR DEMAGOGIJĄ

Pirmas ir bene svarbiausias Washingtono teismo sprendimų rezultatas bus tas, kad JAV senato arba atstovų buto komitetai, darydami kokį nors tyrinėjimą, turės laikytis aiškiai aprėžto tyrinėjimo tikslo ribų. Komitetai arba jų ambicingi pirmininkai nebegalės tyrinėti bet ką ir bet kaip — vien su tikslu pasigarsinti arba ką nors visuomenės akyse pažeminti.

Taip elgdavosi velionis senatorius Joe McCarthy. Jo demagogija buvo visiems įkyrėjusi. Nėra abejonės, kad vyriausias teisėjas Warren turėjo tai galvoje, kai jisai savo opinijoje pasmerkė tyrinėjimus "egoistiniais sumetimais".

Aukščiausias Teismas įsakė žemesniesiems federaliniams teismams rūpestingiau suformuluoti kaltinimus, traukiant atsakomybėn asmenis, nusikaltusius įstatymui, draudžiančiam priešvalstybinę veiklą. **Smith'o Aktas pasilieka galioje,** bet jo taikymas neprivalo prasilenkti su teismo procedūros taisyklėmis, kurias nustato JAV konstitucija.

Pagaliau, Aukščiausias Teismas pripažino, kad asmuo, kuris nėra nusikaltęs, neprivalo būt verčiamas kelti viešumon savo arba kitų žmonių privatinio gyvenimo reikalus.

Aišku, jog šitie teismo patvarkymai bei nurodymai nereiškia, kad jisai "nusilenkė komunizmui". Tegu komunistai šaukia apie "pergalę", bet tai tik parodo, kokie jie **veidmainiai.** Juk visa tai, už ką pasisakė JAV Aukščiausias Teismas, yra į purvą sutrempta Sovietų Sąjungoje ir kitose komunistų valdomose šalyse! O komunistai jų santvarką giria. Tai kur jų protas?

UNITED PRESS-NAUJIENŲ Photo
William K. Sherwood, 41 metų amžiaus Stanford universiteto (Kalifornijoje) žymus mokslininkas (biochemikas) nusižudė, kai buvo pašauktas senato komiteto aiškintis dėl palaikymo praeity ryšių su komunistais.

Winnipeg, Man.

Birželio įvykių minėjimas

Kanadoje yra įsisteigusi THE BALTIC FEDERATION, kuri turi savo skyrių ir Winnipege. Šios organizacijos Winnipego skyrius kiekvienais metais iškilmingai mini 1941 metų birželio mėn. 14-15 d., Pabaltijo valstybių baisiuosius — siaubingus įvykius, kada vien tik Lietuvoje per vieną naktį buvo suimta apie 40,000 lietuvių ir gyvuliniuose vagonuose išvežta į tolimas Sibiro taigas sunaikinimui.

Š. m. birželio mėn. 16 d. pirmiausia Winnipego lietuviai šį minėjimą atliko vieni. 11 val. gausiai rinkosi į Winnipego parapijos Šv. Kazimiero bažnyčią, kur prasidėjo pamaldos. Kleb. kun. J. Bertašius atlaikė pamaldas ir pasakė tai dienai pritaikintą pamokslą. Pamaldų metu T. Lukoševiičius laikė Lietuvos vėliavą, prie kurios, garbės sargyboje, stovėjo J. Demereckas ir J. Mališauskas.

Pamokslo metu kleb. kun. J. Bertašius paragino savo parapijiečius kuoskaitlingiausia dalyvauti visų trijų Pabaltijo valstybių bendrame minėjime, kuris turėjo įvykti šalia parlamento rūmų, prie nežinomo kareivio kapo.

11 val. 30 min. pabaltiečiai skaitlingai rinkosi su savo tautinėmis vėliavomis, kurių tarpe dar pasirodė vengrų ir ukrainiečių vėliavos ir jų atstovai. Tautybėms besirikiuojant, vienas iš pabaltiečių pastebėjo, kad ant paminklo komunistinių agentų išpaišytas pjautuvas ir plaktukas. Tuojau buvo pranešta R. C. M. Policijai, kuri įvykį paėmė tirti. Toks komunistinių agentų darbas dar daugiau atkreipė žmonių dėmesį ir plačiau išgarsino šį minėjimą. Prie parlamento rūmų išsirikiavo tautinės grupės, kurios tvarkingai per aikštelę nužygiavo prie nežinomo kareivio kapo. Tuo pat metu atžygiavo Kanados ukrainiečių buvę kariai veteranai ir moterys bei vienas Kanados aviacijos dalinys.

Tenka pažymėti, kad šiais metais minėjimas pravesti iš eilės teko estams. Estų k-to pirmininkas Mr. Sven E. Johannson atidarė minėjimą, pasakydamas trumpą įžanginę kalbą. Po to buvo sugiedotas Kanados himnas ir pakviestas kalbėti Mr. Peter TARASKA, Deputy Mayor City of Winnipeg. Iškilmių metu prie žuvusiųjo kareivio kapo buvo padėtas vainikas ir sugiedota estų, latvių ir lietuvių himnai. Pasibaigus iškilmėms, pabaltiečiai su savo svečiais pražygiavo pro ukrainiečius veteranus ir Kanados aviacijos dalinį, kuris atidavė pagarbą pražygiuojant kiekvienos tautybės vėliavai. Sugrįžę prie parlamento rūmų, tautinės grupės skirstėsi į namus.

Vyriausias kalbėtojas Mr. Peter TARASKA su ponia tautinių grupių atstovu buvo pakviestas pietų į Holiday restoraną. Be svečio, dalyvavo estų inž. Seen E. Johannson, 1957 metų President of Baltic Federation of Canada Winnipeg Branch, latvių k-to pirm. Arturas Berzins su Mrs. Erna Berzins ir Martins Štauvers ir lietuvių B-nės pirm. J. Demereckas su vicepirm. K. Strikaičiu.

Pietų metu atstovas P. Taraska su ponia smulkiau buvo painformuoti apie Lietuvą, Latviją ir Estiją ir jų tautiečių didžiuosius vežimus į Sibirą. Winnipego radijas CJOB tarp 2 ir 3 p. m. davė Pabaltijo trijų tautybių muzikos ir trumpai paminėjo išvežimus.

Vakare 8 val. 45 min. per Winnipego radiją CKSB St. Baniface stotį vėl buvo atliekamas trumpas paminėjimas. Estų atstovas Mr. Helmot Anniko pasakė keletą žodžių ir pagrojo plokštelių muziką, latvių —Mrs. Zigrida Klavinš padeklamavo eilėraštį ir davė plokštelių muziką, o lietuvių B-nės pirm. J. Demereckas pasakė trumpą kalbą, kurios metu tyliai iš plokštelės dainavo: Kur bakūžė samanota, ir pabaigai Lietuvos himną. Tuo ir baigėsi birželio įvykių minėjimas.

Taip pat buvo išsiuntinėta 82 Winnipego įvairių tikybų bažnyčioms atatinkamas tekstas, kuriuo buvo prašoma pamokslų metu paminėti Pabaltijo valstybių didžiąją tragediją.

—K. Strikaitis.

LALIO ŽODYNAS

yra standartinis Amerikos lietuvių žodynas. Geresnio anglų-lietuvių kalbų žodyno nėra. Nenumatoma, kad naujas žodynas greitu laiku būtų spausdinamas. Todėl siūlome dabar įsigyti šį stipriai įrištą 1256 puslapių angliškai-lietuvišką ir lietuviškai anglišką žodyną. Kaina—$14.00. Žodynas Jums bus išsiųstas, jei pasiųskite $14.00 čekį ar Money Orderį tokiu adresu:

NAUJIENOS
1739 So. Halsted Street,
Chicago 8, Illinois

PIRKITE JAV TAUPYMO BONUS

J. PRONSKUS

ŠIAURĖ ŠAUKIA

15.

(Tęsinys iš birželio 6 d. n-rio)

AGASIZO JŪROS DUGNE

Vinipegas

1862 m. McKenney Raudonosios ir Assiniboine upių santakos vingyje pastatė pirmąjį pastatą. Šiaip dėl dažnų potvynių niekas iki šiol tame vingyje nedrįso statytis. McKenney namas buvo iš apskritų rąstų ir skirtas krautuvei įrengti. Kadangi nei vėjai per žiemą, nei potvynis pavasarį to namo nenunešė, greit pradėjo vingyje ir kiti statytis: kas gyvenamą namelį, kas dirbtuvei ar krautuvei pastogę. Tas bandymas buvo pavadintas Vinipegu.

Išaugęs senųjų vandens vieškelių kryžkelėje pačiame buvusios Agasizo jūros centre, Vinipegas iki pat moderniųjų susisiekimo priemonių gadynės buvo vartai į Amerikos šiaurę, ir toks tebėra šiandien. Nuo jo tad ir pradėsime ekskursiją į Šiaurę.

Šiandien arti pusės milijono gyventojų didmiestis ir svaiginančiu spartumu besivystąs į centrinę Kanados sostinę, Vinipegas tik prieš keletą metų atšventė savo 75 metų gimimo sukaktuves. Prieš tai jis buvo menkas prerijų paupio kaimelis, pasistatęs purve ir krūmuose kiek atokiau nuo Fort Garry, Raudonosios ir Assiniboine upių santakoje.

Sir William Francis Butler knygoje "Great Lone Land, A Tale of Travel and Adventure in the North-West of America (Didžioji Vieniša Žemė. Kelionių bei nuotykių aprašymas iš Šiaurvakarių Amerikos)" 1872 m. aprašo savo atvykimą į Vinipegą Rielo "revoliucijos" malšinti. Plaukiant laivu Raudonąja upe jis susipažinęs su kitu keleiviu, kurs gyvenęs Vinipego kaime ir buvęs Rielo priešininkų pusėje, taigi buvęs gaudomas. Naujasis pažįstamas pažadėjęs pulk. Butleriui padėti išsikelti ir sausuma pasiekti Žemutinį Garry fortą, kur koncentravosi anglų kariuomenė.

"Jis paaiškino, kad Assiniboine ir Raudonosios upių santakoje mūsų laivas priartės prie upės šiaurinio kranto. Ta vieta yra vos poros šimtų jardų atstu nuo Fort Garry, bet vakaras buvo jau pakankamai sutemęs, kad paslėptų toje vietoje bet kokį judėjimą; mudu abudu turėjova toje vietoje apleisti laivą ir, praeidamu forto šonu, pasiekti Vinipego kaimą prieš tai, kol laivas pasieks prieplauką.

"Jau buvo 11 val. vakaro, tamsu, bet oras skaistus. Savo šautuvą pasislėpęs po apsiausto skvernu, atsistojau prie laivo šono, stebėdamas savo draugo judesius. Staiga laivo garas buvo išjungtas, ir laivas pradėjo sukti iš Raudonosios į Asiniboine upę. Už akių pasirodė šviesos ir paupiu judančios žmonių figūros. Šviesos buvo iš Fort Garry ir figūros buvo paties Rielo ir jo dviejų leitenantų su stipria sargyba.

Dar viena sekundė, ir laivas švelniai palietė upės šiaurinio kranto dumblą. Mano draugas iššoko į krantą; tempdamas savo šunį, aš taip pat šokau į krantą lygiai tuo momentu, kai laivas pradėjo tolti. Iššokdamas pamačiau savo draugą skubiai lipant krantu aukštyn. Kliudomas šuns ir ginklo, aš skubiai pasiekiau kranto viršų. Aplinkui tęsėsi juodai tamsi lyguma, kairėje fortas ir už kokių 200 jardų vos įmatomos žmonių figūros. Nebuvo laiko daug dairytis, nes mano draugas, tyliai pasakęs sekti paskui, leidosi siauru vingiuotu takeliu, vedančiu tolyn nuo upės kranto. Greitu laiku pasiekėva keletą netvarkingų namukų, kurių baltos sienos aiškiai matyti tamsoje; tai, kaip jis pareiškė, esąs Vinipegas. Jis čia gyvenąs, ir čia mes turėjome skirtis. Nurodęs man kelią, jis dingo tamsoje. Trumpą momentą pastovėjau to mažo kaimelio gale, neapsispręsdamas, kas daryti. Iš poros namelių langų matyti šviesa, toliau prieplaukoje švietė laivo lempos. Leidausi greitai eiti pro tuos tylinčius trobesius.

Pasiekęs kitą kaimelio galą, vidury kelio pamačiau bestovinčią žmogaus figūrą. Pasirodė, tas žmogus stovėjo ant siauro medinio tiltelio, už kurio prasidėjo prerijos".

Šiandien to buvusio Vinipego kaimelio vietoje yra McDermot, Bannatyne ir William gatvės (Avenues), o to siauro vingiuoto takelio per preriją nuo Garry forto vietoje yra pats gyviausias miesto centras — Portage Ave. ir Main Street kampas.

Vinipegas 1946 metais, lygiai metams po Antrojo Pasaulinio Karo suėjus, turėjo 75,313 gyvenamų namų su 307,494 gyventojų, o 1954 m. jau turėjo 103,000 namų su 378,000 gyventojų, po metų turėjo 400,000 gyventojų ir 1960 metais žada turėti per pusę milijono. Pramonės ir rezidencijų statyba vyksta tokiu greitumu, kad kur pernai užmiesčiuose dar galėjai paklysti krūmuose, šiemet tose vietose gali paklysti naujuose miesto kvartaluose.

Kaip Vinipegas auga, paimsime tik vieną jo priemiestį, St. James, kurs iš kelių šimtų gyventojų prieš 25 metus šiandien išaugo į 25,000 gyventojų su pramonės apyvarta apie 30,000,000 dolerių metams.

Kitas miesto ekspansijos pavyzdys gali būti St. Boniface, nepriklausoma prancūziškoji Vinipego dalis. Susitarusi su 38 statybos kompanijų sąjunga, Ladco, St. Boniface miesto valdyba pradėjo didžiulį statybos planą, pagal kurį artimiausių dvejų-trejų metų bėgyje Windsor parke, 727 akrų plote bus pastatyta 3,100 gyvenamų namų 13,000 naujų gyventojų. Iš šio ploto 50 akrų išskirta parkams, 27 akrai mokykloms, 24 akrai komerciniams pastatams, septyni bažnyčioms, 20 akrų apartamentams, 8 dupleksams ir 592 akrai rezidencijoms. Apie 1500 namų jau bus baigta 1956 metų rudenį. Visas planas kainuos 45,000,000 dolerių.

Didysis Vinipegas (Greater Winnipeg) susideda iš šių atskirų dalių: Winnipeg, Fort Rouge, Fort Garry, St. Boniface, St. Vital, St. James, East Kildonan, West Kildonan, North Kildonan, Old Kildonan, Brooklands, Tuxedo, Charleswood, Assiniboia, Kirkfield, Transcona.

Vinipegas yra Raudonosios upės ir jos intako, Assiniboine upės, santakoje, turi kelis didelius parkus ir visą eilę mažesnių, turi universitetą, simfoninį orkestrą, baletą, meno galeriją, muziejų, eilę bibliotekų, daug mokyklų ir ligoninių, abiejų didžiųjų geležinkelių sistemų — CPR ir CNR — centrus, didžiulį aerodromą su įvairiomis oro susisiekimo linijomis, stambiausią Kanadoje manufaktūros pramonę, didžiausią buv. Britų imperijoje skerdyklą (Union Stockyards) ir kviečių pramonės bei eksporto centrus.

Oras Vinipege pabrėžtinai kontinentalus, sausas, saulėtas ir sveikas ir neretai žiemos metu mėgstąs pralenkti pačią Arktiką. Miestas yra labai judrus ir gyvas ir optimistiškai nusiteikęs. Tautiniu požiūriu Vinipegas yra didelis tirpdomasis puodas, bet gal bus tiksliau — Babelio bokštas, susidedąs iš keliasdešimt tautybių bei rasių atstovų, kurių po anglosaksiškųjų gausingiausios yra ukrainiečių, vokiečių, žydų, lenkų ir islandiečių grupės. Lietuvių esame apie 500.

(Bus daugiau)

SPORTO PASAULIS

Redaguoja: REDAKCINIS KOLEKTYVAS

Rankraščius siųsti: SPORTO PASAULIS
2536 W. 64th Street, Chicago, Ill. arba 2325 So. 11th St., Milwaukee, Wis.

Atsak. Redaktorius: BR KETURAKIS

St. Louis Kutis dvigubas Amerikos futbolo meisteris

Visos Amerikos futbolo pirmenybių, kaipo tokių, nėra. Pravedamos p-bės tik atskirose apygardose, kurių skaičius gana didelis ir lygis nevienodas. Visai Amerikai pravedamos taurės varžybos, kurių laimėtojui ir uždedamas meisterio titulas. Kaip žinome, taurės varžybos vyksta vieno minuso sistema, taip, kad laimėtojas nevisada yra stipriausia komanda. Jos, be to, dar yra dviejų rūšių: vienos vadinamos "open", jose gali dalyvauti visos komandos, kitos tiktai mėgėjų komandoms.

Prieš mėnesį laiko St. Louis Kutis futbolo k-da baigminėse rungtynėse pas save namuose įveikia New Yorko Hakoah 3:0 ir New Yorke 3:1, ir tampa open taurės rungtynių laimėtoju.

Gi prieš dvi savaites ta pati St. Louis k-da namuose laimi prieš Rochesterio ukrainiečių vienuolikę 1:0 ir pelno antrą pergalę, tuo būdu pasidarydama dvigubu meisteriu. Tai yra pasisekę dar dviem ekipoms, paskutinį kartą 1952 m. New Yorko vengrų teamui. Prie paskutiniųjų rungtynių kiek stabtelkim, nes jose žaidė mūsiškis Grybauskas.

St. Louis k-da lengvai įveikia visus priešininkus savo apygardoj ir pietų bei vakarų Amerikoj. Pusiaubaigmėj susitinka Čikagos Schwaben, kurią sunkokai, dukart tuo pačiu rezultatu, 2:1, nugali, taip patekdama į baigmę. Rytų Amerikoj kovos vyksta daug kietesnės, nes pajėgesnių k-dų skaičius daug didesnis. Į baigmę patenka Rochesterio ukrainiečių vienuolikė. Ši k-da jau trys metai yra savos apygardos meisteris. Lengvai prasiskynusi kelią savo rajone, Pittsburghe laimi 2:0, toliau susitinka Ohio laimėtoją, Clevelando vokiečių klubą. Pirmose rungtynėse pas save, po dviejų pratęsimų, pasiekia tik lygiąsias (2:2), tačiau Clevelande laimi 3:2 ir pasiekia pusiaubaigmę. Čia laukia Baltimorės Pompei k-da, kuri savo namuose įveikia Rochesterį 3:2, bet atsigriebimo susitikime (Rochestery) krenta 4:1, tuo būdu atidarydama vartus į baigmę Rochesteriui, nes įvarčių santykis turi lemiamą reikšmę. Rochesterio ukrainiečių laimėjimas itin vertas dėmesio. Komanda, palyginus su Amerikos futbolo lygiu, geros klasės ir buvo verta titulo. Jos eilėse žaidžia Amerikos futbolo rinktinės kapitonas *Snylyk*, keletas žaidžiusių Vokietijos pirmos lygos k-dose Stuttgarte, Schweinfurte, Regensburge, vienas žaidęs Prancūzijos profesionalų pirmoje divizijoje ir du, gyveną Toronte, šiuo metu išstatyti Kanados futbolo rinktinėn, kuri neužilgo vyksta Meksikon tarpvalstybinėms rungtynėms. Šios k-dos centro puolėjas, ekipai pelnęs daugiausia įvarčių, yra Vyt. Grybauskas. Taigi sąstatas gana geras ir, kaip minėjau, vienuolikė buvo verta titulo, kurs buvo atimtas prie žalio stalo.

Šiose rungtynėse jau nuo kvartfinalių k-dos tarp savęs turėjo žaisti po dvejas rungtynes, vienas namuose, kitas pas "priešininką". Laimėtojas buvo sprendžiamas pagal įvarčių santykį. Taip buvo numatyta ir baigmei. Open susitikimuose irgi tokia tvarka buvo. Deja, šiose rungtynėse Amerikos futbolo s-ga paskutiniu momentu dėl nežinomų priežasčių nustato, kad baigminės rungtynės bus tik vienos ir tos pačios St. Louis mieste! Rochesteris, aišku, smarkiai protestuoja, bet niekas negelbsti. Sąjunga nekreipia dėmesio, tik pagrąsina klubo ir žaidėjų diskvalifikacija.

Rungtynės įvyksta St. Louis puikiame stadione. I-me kėlinyje žaidimas lygus ir jokios lauko persvaros, nes nė vienos k-dos puolimas nesukuria nieko rimtesnio. 32 min. gynėjo ir vartininko nesusipratimas, St. Louis pusiau kairysis iš arti ženklina 1:0. II-me puslaiky Rochesteris perima iniciatyvą į savo rankas ir turi visišką persvarą. Visas kėlinys žaidžiamas prie St. Louis vartų. Šūvis seka šūvį, bet nė vienas neranda vartų, o silpnesniuosius smūgius vartininkas vikriai likviduoja. Puikiausios progos neišnaudojamos, kol šią nesekmę užbaigia teisėjo švilpukas. Rochesterio persvarą liudijo ir kampinių santykis 10:5. Bet 1:0 yra pakankamas laidas titului, nes rungtynės Rochestery nubrauktos. Tas nubraukimas Rochesteriui sudarė dvigubą smūgį. Pirma, atimama galimybė laimėti rungtynes dviejų įvarčių skirtumu, o tuo pačiu ir titulą. O pagal rungtynių eigą tai nebūtų buvę neįmanoma. Antra — kelionės išlaidos palengvino klubo kasą $600, nes tokiai tolimai kelionei reikėjo lėktuvo. Amerikos futbolo S-gos elgesys visais atžvilgiais nesuprantamas ir nepateisinamas. Jei jau norėta pasitenkinti vieneriomis rungtynėmis, tai kodėl ne neutralioje vietoje?!

Tokie ir panašūs sprendimai jau taip silpnam Amerikos futbolui yra didžiulis stabdis. Nenuostabu, kad ir šios S-gos vokiečių lyga New Yorke eilę metų buvo atsiskyrusi ir, berods, tik šiuo metu einama prie susitvarkymo. R.

Įvairios sporto žinios

Mūsiškis Pipynė dalyvavo tarptautinėse lengv. atl. rungtynėse Varšuvoj, kuriose startavo net 15 tautų eilė iškiliųjų sportininkų. 1500 mtr. nuotoly Pipynė laimi III v., o kartu ir naują Lietuvos ir Sov. S-gos rekordą. Jo pasekmė 3:43,4 m. laiduoja jam (laikinai) V v. pasauly šiemetiniame balanse. I v. čekas Jungwirth 3:42,0 ir II-ju jugoslavas Mugosa 3:43,0. Tose pat varžybose lenkas Janusz Sidlo numeta ietį 82,93 m. I v. pasauly ir jo tautietis Swatowski 400 m. prabėga per 46,8 (n. Lenkijos rek.).

* * *

Amerikiečių lengvaatletai pereitą savaitgalį vėl debiutavo su eile pasaulio rek. Antai Bob Gutowski su kartimi perkopia 15'9¾" — 4,82 mtr. (n. pasaul. rek.?), Bobby Morrow ir Ira Murchison 100 j. po 9,3 sek. (pakartota pas. rek.), šuolininkas į tolį Greg Bell — 8,10 m. Oerter diską 56,69 m., 110 kliūt. Lee Calhoun — 13,6 ir 440 j. Bob McMurray - 46,8.

* * *

Anglas Derek Ibbotson Glasgowe praskuta 1 a. mylią per 3:58,4 min.

* * *

Tarpvalst. futbolo rungtynėse Belgija nugali Islandiją 8:3.

* * *

Tarpmiestiniame futbolo susitikime Groningen rinktinė (Olandija) 2:1 laimi prieš Bremeną.

* * *

Vokietijos futbolo p-bių padėtis ši:

I gr.

Hamburger SV - IFC Nuernberg 2:1

Duisburger SV - IFC Saarbruecken 3:1

II gr.

IFC Kaiserslautern - Bor.Dortmund 2:3

Hertha BSC - Offenb. Kickers 1:3

* * *

AC Madrid — Karlsruher SC 2:3; Olympique Marseille — Karlsr. SC 3:3; FC Basel — Muenchen (Bayern) 2:3.

CONVENTIONEERS WELCOME!
PETE'S
Est!Est!!Est!!!
Restaurant and Cocktail Lounge
Chicago's STEAK SPECIALISTS
SERVING DAILY (Except Sunday)
LUNCHES 11:30 a.m. to 2:30 p.m.
and
DINNERS 5:00 — 11:30 p.m.
Also Featuring A Complete Line Of
ITALIAN DISHES
535 N. WELLS STREET
WHitehall 4-1535
DE 7-9707

Sava literatura turėtų domėtis kiekvienas lietuvis!

Visuomet mokėjome aukštus dividendus
DABAR JUOS DAR PADIDINOME 1/2%

TAUPYTOJAMS TEIKIAME ĮVAIRIUS PATARNAVIMUS VELTUI.
Kešiuojame čekius. Perkam ir parduodam valstybės bonus.
VISOS SANTAUPOS APDRAUSTOS IKI $10,000.00
CRANE SAVINGS & LOAN ASSOCIATION
2555 West 47th Street LAfayette 3-1083
B. R. PIETKIEWICZ, prez. E. R. PIETKIEWICZ, sekr. ir adv.
Darbo valandos: pirmad. ir ketvirtad. nuo 9 iki 8 val. vak.; antrad. ir penktad. nuo 9 ik 5; trečiad. uždaryta, o šeštad. nuo 9 iki vidudienio.

Ar Jūs esate toks LINKSMAS?
Jei ne, tai pradėkite TAUPYTI ŠIANDIEN!

Mutual FEDERAL Savings and Loan Association
Chartered and Supervised by the U.S. Government
2202 W. Cermak Road
Chicago 8, ILL.
VIrginia 7-7747
Aukštesnius dividendus mokėsime nuo 1957 m. sausio mėn. 1 dienos.
Partrauksime Jūsų pinigus iš kitur, jei atnešite savo banko knygutę.
Pinigams padėti nereikia važinėti. Juos galite pasiųsti paštu. Mes apmokėsime pašto išlaidas.
JOHN J. KAZANAUSKAS, Prezidentas
ĮSTAIGOS VALANDOS: Kasdien nuo 9-tos ryto iki 5 val. vakaro. Ketvirtadieniais nuo 9-tos ryto iki 8 val. vakaro. Šeštadieniais nuo 9-tos val. ryto iki 1 valandos po pietų. Trečiadieniais visai neatidaroma.
INSURED SAVINGS — Federal Savings and Loan Insurance Corporation — SAVINGS INSURED
GARSINKITĖS NAUJIENOSE

NEPRALEISKITE PROGOS
Prieinamiausiomis kainomis kiekvienai dovanų progai:
- Šveicariški laikrodėliai.
- kristalas, įvairiausi vokiečių, čekoslovakų ir švedų kristalo dirbiniai.
- gintaro puošmens specialiomis kainomis tautinių šokių festivalio dalyvėms,
- bavarų porcelanas, visokio dydžio pusryčiniai ir pilni servyzai,
- tautodailės dirbiniai: audiniai, drožiniai, odos albumai, piniginės, manikiurinės, etc.
- deimantiniai stiklui rėžtukai,
- klasikinės ir pramoginės muzikos plokštelės (Angel, Victor, London, Decca, Epic, etc.),
- Hummel ir religinės figūros, amžinos plunksnos, elektriniai skustuvai, keramikos dirbiniai, žiedai su gimtadienio akmeniu, daugybė kitų dovaninių prekių.
- Knygyne— visos lietuviškos knygos.

Pasirinkimas didžiulis. Užeikite, skambinkite ar rašykite: TERRA, 3333 So. Halsted St., (Sk.)
Chicago 8, Ill., Tel. LA 3-0427.

F & M RADIO & TELEVISION SERVICE
Authorized
DELCO & MOTOROLA DEALER
Car radio repaired while you wait.
3159 S. Wallace St. CAlumet 5-9633

A. TVERAS
Laikrodžiai ir Brangenybės
Pardavimas ir Taisymas
2646 WEST 69th STREET
Tel.: REpublic 7-1941

Tikslus Suderinimas

Jūsų sveikatos reikalams geriausiai patarnauja moderni vaistinė, kuri privalo turėti:
pilną sandėlį geriausių vaistų, naujausius medicinos išradimus, tobulai įrengtą ir tiksliais instrumentais laboratoriją, patyrusių farmaceutų štabą.
Mums malonu pranešti, jog mūsų vaistinė kaip tik turi tokį pilną suderinimą
Jeigu jums reikia bet kokių vaistų arba paruošti receptą, ką jūs negalite padaryti savo apylinkėje — praneškite apie tai mums ir pirmuoju paštu jūs gausite tai, ko pageidaujate.
UNION DRUG CO.
The REXALL Store
35th and HALSTED STREET
(Šiaurrytinis kampas)
Telefonas: YArds 7-6917
CHICAGO 8, ILL.
Atdara kasdien nuo 7 val. ryto iki 11 val. vakaro, o sekmadieniais nuo 10 ryto iki 8 val. vakaro.
Rašyti galite jūsų gimtąja kalba.

LIETUVIŲ STATYBOS BENDROVĖ
MERAS
Builders, General Contractors
Atlieka planavimo ir statybos darbus gydytojų ofisų, gyvenamųjų ir viešųjų pastatų.
Namų įkainavimas ir įvairūs patarimai nemokamai.
Kreiptis šiuo adresu:
JONAS STANKUS
Tel.: PRospect 8-2013
bet kuriuo laiku.
6800 SO. CAMPBELL AVE.
Chicago 29 Illinois

PIRKITE JAV TAUPYMO BONUS

NOW AT WOLSKY BROS.
BIG 10.4 cu. ft. FRIGIDAIRE REFRIGERATOR
NOW! ONLY $199.95 Limited Time Only
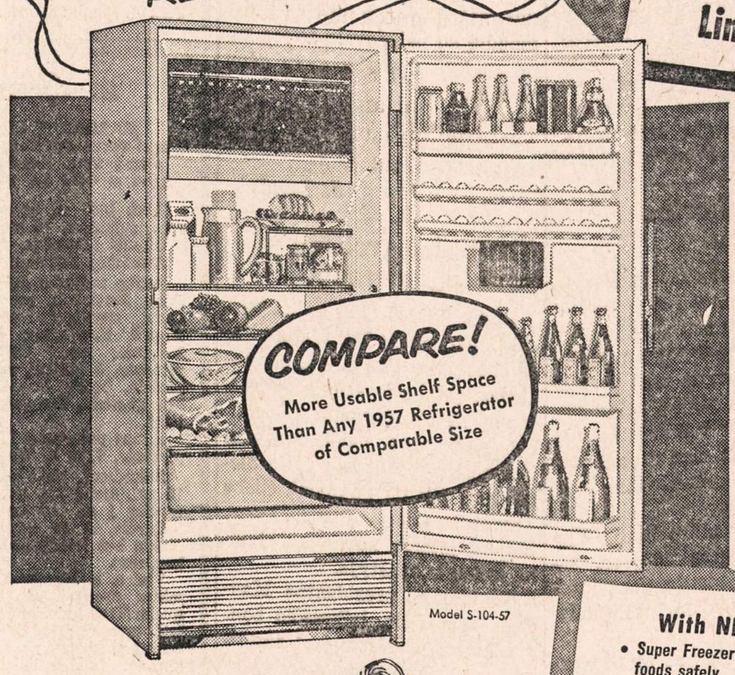
COMPARE! More Usable Shelf Space Than Any 1957 Refrigerator of Comparable Size
Model S-104-57
COMPARE! You Can't Match this Mammoth Capacity Buy Anywhere
Never before, even at *this* store, has any refrigerator value equaled this big-family-size model! Compares with refrigerators costing up to $75 more. Beats even pre-war buys! For this is no ordinary refrigerator, but a *full-quality Frigidaire Refrigerator* — not a last year's close-out, not a stripped "special," but loaded with regular 1957 Frigidaire features—with Sheer Look styling, too! See our other sensational buys on 1957 Frigidaire models.
SHEER LOOK STYLED
The design of tomorrow that gives your kitchen that built-in look today—without costly remodeling.
With NEWEST '57 FEATURES!
- Super Freezer Chest—full-width, stores frozen foods safely.
- Super Storage Door has 5 removable shelves
- Glide-Out Porcelain Enameled Hydrator—full-width
- 3 All-Aluminum removable shelves—full-width
- Butter Compartment
- Quickube Ice Trays
- Exclusive Sheer Look styling makes every kitchen look "built-in" new.
Wolsky Bros. Furniture and Appliance Company
FORMERLY GARRICK MUSIC SHOPS
733 West 63rd Street CHICAGO 21, ILLINOIS WEntworth 6-0085

ŠIŲ METŲ BIRŽELIO 22 d., šeštadienį, kviečiame visus prie
tradicinio JONINIŲ LAUŽO
kuris bus J. SPAIČIO DARŽE, Willow Springs (prie Archer ir 89th)
Pradžia 5 val. vakaro. Susisiekimas Blue Bird busais nuo 63-čios ir Cicero gatvių kampo.
Programoje (temstant): laužas, vaidila, choras, deklamacijos.
Programai vadovaus Balys Račkauskas. Bus užkandžių ir gėrimų bufetai. ŠOKIAMS GROS ORKESTRAS.
Rengėjai: Mažosios Lietuvos lietuviai ir Bičiuliai, Vilniaus krašto lietuviai ir Šauliai.

CICERO

Birželio mėn. 16 d. Šv. Antano parapijos salėje įvyko Cicero Aukštesniosios Lituanistikos Mokyklos pirmųjų mokslo metų užbaigimo aktas. Direktorius kun. Dambrauskas pranešė, kad veikė keturios klasės: IV — parengiamoji, V, VI ir VII normalios. Mokslas pradėtas su 80, baigtas su 60 mokinių. Dėstyta: tikyba, lietuvių kalba, lietuvių literatūra, Lietuvos istorija, Lietuvos geografija, dainavimas ir lietuvių tautinis menas. Viso turėta 42 mokslo šeštadieniai — apie 500 pamokų.

Kiekvienos klasės dviems pirmiesiems mokiniams ir VI klasės mokiniui žukauskui — specialiai, kaip pradėjusiam su labai menkom lituanistinėm žiniom (nesenai atvykęs iš Anglijos) ir padariusiam mokslo metų bėgy nepaprastą pažangą, įteikta dovanų — po vertingą knygą.

Džiaugdamiesi šia mokykla, kalbėjo klebonas kun. prel. Albavičius, tėvų komiteto pirm. pulk. Jonas Švedas ir bendruomenės valdybos vardu Zailskas. Pabaigoj kiekvienos klasės auklėtojas savo mokiniams išdalino pažymėjimus. Paskui mokiniai, mokytojai ir tėvai išvyko į Vytauto daržą bendriems pietums ir pasilinksminimui.

Pirmadienį, birželio mėn. 24 d., pradės darbą vasarinė vaikų aikštelė. Priimami vaikučiai nuo 4 iki 7 metų amžiaus. Registracija ir informacijas teikia bendruomenės valdybos narys kun. Vilkaitis.

Birželio mėn. 15 d. įvyko Cicero apylinkės valdybos ir kviestųjų svečių pasitarimas. Ieškota būdų, kaip pagyvinti apylinkės veikimą. Dr. Kaunas siūlė, nesilaikant bendruomenės statuto, didžiausį dėmesį ir daugistruoja ir informacijas teikia jaunimui, ruošiant pasilinksminimus ir kitokias pramogas. Dr. Ašoklis siūlė sudaryti 40-50 asmenų aktyvą, iš kurių kiekvienas įsipareigotų prirašyti į bendruomenę (ir išrinkti nario mokestį) po 10 asmenų.

Nutarta rugpiūčio mėn. 18 d. surūošti didelę jaunimo šventę.

Stepas Paulauskas

BRIGHTON PARK

Balfo Brighton Parko 6 skyr. piniginis vajus paremti mūsų tautiečius Sibire

Nekalto Prasidėjimo parapijos klebonui prel. D. Mozeriui maloniai sutikus, praėjusį sekmadienį prie bažnyčios po visų šv. mišių, mūsų skyriaus valdybos nariai išdalino virš 1,200 laiškų su vokais, prašant paremti mūsų kenčiančius brolius ir seseris Sibire. Kitą sekmadienį, t. y., birželio 23 d., vėl visi valdybos nariai prie bažnyčios laike visų pamaldų lauks iš jūsų aukų. Kurie negavote laiško su voku, malonėkite savo voke įdėti auką ir ant jo pažymėti vardą, pavardę, adresą ir sumą. Maloniai prašome visus, kurių širdyse dega tėvynės ir artimo meilė, gausesne auka paremti tas mūsų pastangas, kad mūsų vargstantieji tautiečiai Sibire pajustų, jog jie nėra mūsų užmiršti ir apleisti.

Balfo 6 skyr. valdyba

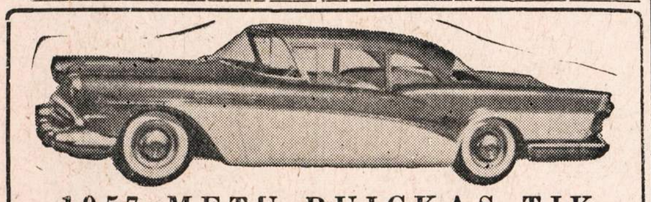

1957 METŲ BUICKAS TIK

$2595.00

DYNAFLOW, RADIO, APŠILDYMAS, BALTOS PADANGOS.

Lietuviškoje Prekyboje

MILDA BUICK, INC.

907 W. 35th St. — Chicago 9, Ill. — LA 3-2022

Lietuvių Taupymo ir Skolinimo Bendrovių Lygos Nariai

kuriose kiekvieno santaupos yra apdraustos iki $10,000.00, o namų paskolos duodamos lengvomis sąlygomis.

CHICAGO SAVINGS & LOAN ASSN.
6245 SOUTH WESTERN AVE — CHICAGO 36, ILLINOIS — GRovehill 3-7575

CONTINENTAL SAVINGS & LOAN ASSN.
4559 SOUTH PAULINA STREET — CHICAGO, ILLINOIS — YArds 7-0145

CRANE SAVINGS & LOAN ASSN.
2555 WEST 47th STREET — CHICAGO 32, ILLINOIS — LAfayette 3-1083

DISTRICT SAVINGS & LOAN ASSN.
3430 SOUTH HALSTED STREET — CHICAGO 8, ILLINOIS — CLiffside 4-0104

ST. ANTHONY SAVINGS & LOAN ASSN.
1447 SOUTH 49th COURT — CICERO 50, ILLINOIS — TOwnhall 3-8131-2

UNIVERSAL SAVINGS & LOAN ASSN.
1800 SOUTH HALSTED STREET — CHICAGO 8, ILLINOIS — HAymarket 1-2028

MOVING — APDRAUSTAS PERKRAUSTYMAS — MOVING

IS TOLI IR ARTI

Nauji dideli trokai - Naujausi kraustymo įrankiai

Ilgų metų patyrimas - Pigus ir sąžiningas patarnavimas

JUOZAS NAUJOKAITIS

2022 W. 69 St. Chicago 36, Ill. Tel. WAllbrook 5-9209

PRADĖK TAUPYTI ŠIANDIEN.- TURĖSI RYTOJ!

TAIGI PRADĖK TAUPYTI ŠIOJE LIETUVIŠKOJE ĮSTAIGOJE.
Kiekvieno taupytojo indėliai yra apdrausti iki $10.000.00

BRIGHTON SAVINGS and LOAN ASS'N

4071 Archer Ave. — Tel.: LAfayette 3-8248
(į vakarus nuo California Avenue)

CHARLES ZEKAS, Secretary

OFISO VALANDOS:
Pirmad., Antrad., Penktad. ir Šeštadienį 9:00 ryto iki 4:30 val. po pietų.
Trečiad. 9:00 ryto iki 12 val. dieną. Ketvirt. 9:30 ryto iki 8:00 val. vak.

Laimingieji naujieniečiai

Automobiliu atvažiavusieji į Pavasarinį NAUJIENŲ pikniką turėjo mokėti po vieną dolerį nuo mašinos. Keli atvažiavo vieni, bet buvo kimšte prikimštų automobilių. Jie mokėjo tik po dolerį.

Užsimokėjusieji gavo tikietėlius, kuriuos turėjo įmesti į LAIMĖS DĖŽUTĘ. Pirma, aišku, turėjo įrašyti savo pavardę ir adresą. Daugumas tikietėlius ten įmetė, bet ne visi. Įmetusieji turėjo progos dalyvauti laimės traukime.

Programai artėjant prie pabaigos, buvo sudaryta komisija laimingiesiems numeriams ištraukti. Komisiją sudarė čikagiečiams gerai pažįstami visuomenės veikėjai Antanas Narbutas ir Jonas Kondroška.

Jiedu išmaišė sumestus tikietėlius ir pakvietė estradoje esančias jaunas mergaites traukti laiminguosius numerius.

Pirmiausia buvo ištrauktas 199 numeris. Jis priklauso P. Sabaliauskui, gyvenančiam 7170 S. Maplewood. Sabaliauskas kelis kartus buvo šaukiamas, bet neatsiliepė. Jam priklauso $20.00, kuriuos jis gali atsiimti NAUJIENŲ Administracijoje.

Antru laiminguoju numeriu buvo 723. Jis priklauso Juozui Bernotui, gyvenančiam 4434 S. Talman Ave. Jis gavo ryšulį lietuviškų knygų. Ten buvo Vaclovo Biržiškos "Senųjų lietuviškų knygų istorijos" I ir II tomai, Vincas Krėvė, Literatūros metraštis ir J. Švaisto Petras Širvokas. Bernotas knygas pasiėmė piknike.

Trečias laimingas numeris buvo 784. Jis priklausė čikagiečiams gerai pažįstamam biznieriui ir nepaprastai geros širdies žmogui K. Norkui, gyvenančiam 6635 S. Sacramento. Jis laimėjo geros degtinės bonką. Savolaimikį jis jau gavo.

Piknikan gausiai atvykusiems čikagiečiams, laimėjimuose dalyvavusiems naujieniečiams ir laiminguosius surasti padėjusiems komisijos nariams nuoširdų ačiū taria

Komisija Piknikui Ruošti

Dėdė Pasakorius nenusimena

Pas mane nieko naujo. Paskutinėmis dienomis kojos pirštai pradeda labiau skaudėti.

Aną dieną gydytojas prasitarė, kad gal kartais teks prarasti vieną kojos pirštą. Jeigu būtų tiktai piršto reikalas, tai dar pusė bėdos, bet man atrodo, kad greičiau teks piauti visą koją aukščiau riešo.

Kol kas dar nieko tikro. Vieną koją jau man nupiovė, nesinorėtų, kad piautų ir paskutinę. Ant jos vis dar pasiremdavau.

Su ranka taip pat nieko naujo: nei ji gerėja, nei blogėja. Stovi kaip pirma.

Koją dabar liepia padėti ant trijų pagalvių ir laikyti iškeltą. Jaučiu, kad pradeda didėti skausmai, kai kraujas iš jos plaukia žemyn.

Bet ką čia aš savo bėdomis vis skundžiuosi. Matau, kad kiti turi dar didesnių bėdų ir nelaimių. Kojų netekti yra labai skaudus dalykas, bet daug skaudesnis yra proto netekimas.

Aną dieną skaitau laikraštyje apie bepročių išvykimą į Sovietų Sąjungą ir galvoju:

Kol Kozminas su žmona buvo sveiko proto, tai jie bėgo nuo komunistų, kol pasiekė Ameriką. Kai Amerikoje Kozminai išėjo iš proto, tai sugalvojo grįžti atgal į Rusiją.

Dėdė Pasakorius

Dėdės Pasakoriaus adresas toks: Mr. V. B. Ambrose, Ward 4, Bed 34, Cook County Hospital, Chicago 12, Illinois.

Skaitykite "N-nas"

DEMOKRATŲ IŠVAŽIAVIMAS

Lithuanian National Democratic Club rengia išvažiavimą į Ryan Woods birželio 23 d. Vieta prie 87-tos ir Western ave., blokas 25. Pradžia 10 val. ryto.

Visi kviečiami į išvažiavimą atsilankyti ir kelias valandas smagiai praleisti tyrame ore.

Korespondentas.

Žemaičių piknikas

įvyks J. Leppos darže

Šį sekmadienį, birželio 23 d. įvyksta Žemaičių Kultūros Klubo šaunus piknikas J. Leppos sode, 82 ir Kean ave. (priešais Liet. Tautines kapines).

Visi lietuviai ir klubo nariai, rės nuoširdžiai esate prašomi atsilankyti ir paremti klubą, kuris taip daug yra pasidarbavęs lietuvių reikalams.

Komisija ir Valdyba.

Stellą Miller palaidojus

Šeštadienį, birželio 8 d., Šv. Kazimiero kapinėse buvo palaidota plačiai žinoma (ypač Ciceroje, kur ir buvo gimusi) Stella Millerienė. Paliko liūdinčius vyrą Thomas ir augintinę Theresą (4626 N. Dover St., Chicago).

Stella ir Thomas Milleriai seniau gyveno Ciceroje. Thomas kurį laiką buvo lietuvių kooperatyvės valgomų daiktų krautuvės vedėjas. Po pirmojo pasaulinio karo abu išvažiavo į Rusiją, kur paragavo komunistų rojaus pyragų ir grįžo į Ameriką. Pakeliui užsuko aplankyti ir nepriklausomą Lietuvą.

Grįžo labai nusivylę komunistų rojaus santvarka.

Šiaip Milleriai buvo labai malonaus būdo žmonės. Sugyveno labai gražiai ir sutartinai. Ne be reikalo Thomas Milleris kapinėse prie savo moters karsto buvo labai sujaudintas. Atrodo, kad Milleriai buvo populiarūs ir chicagiečių tarpe, nes amžino atminimo Stellą Millerienę į kapus palydėjo ilga virtinė automobilių su palydovais ir jos kapą apklojo gausybe gyvų gėlių vainikų.

Reiškiu gilią užuojautą Thomui Milleriui ir jo augintinei šioje liūdesio valandoje.

J. Tarulis

Siuntiniai greičiau pasiekia adresatą

Globe Travel Service — Parcel Departament 716 Walnut St., Philadelphia, Pa., o taip pat tos firmos įstaigose esančiose įvairiose vietose tarnautojų skaičius padidintas, todėl siuntiniai išsiunčiami po dviejų trijų dienų, kaip tik jie gaunami. Globe Travel Service — Parcel Departament įstaigų adresai skelbiami mūsų laikraštyje.

Tos firmos prezidentas Maurice Rifkin, šio laikraščio bendradarbiui pareiškė, kad siuntiniai, siunčiami per jo vadovaujamą firmą ir tos firmos paskiras įstaigas, adresatą pasiekia per 6 savaites, o oro paštu siunčiami siuntiniai eina 10 dienų.

V. B.

Yra gėda nemokėti savo kalbos ir nepažinti savos literatūros! Norėdami daugiau susipažinti su senąja mūsų literatūra, neatidėliodami įsigykite prof. Vaclovo Biržiškos "Senųjų Lietuviškų Knygų Istoriją". Knygos kaina: kietais viršeliais $3.00, minkštais $2.00.

Užsakymus adresuokite:

NAUJIENOS,
1739 S. Halsted Street,
Chicago 8, Ill.

SUSIRINKIMŲ IR PARENGIMŲ PRANEŠIMAI

9-to Wardo Liet. Demokratų Klubas rengia birželio 23 d. pikniką prie 87th ir Western, blokas 16 ir 17. Graži muzika, veiks baras ir bus gardžių užkandžių. Žada atvykti politikierių, jų tarpe ir lietuvių. Visuomenė kviečiama kuo skaitlingiausia atsilankyti.

—Klubo valdyba.

Lietuvių Žagarės Klubo susirinkimas įvyks sekmad., birželio 23 d., 1 val. po pietų Vengeliausko svetainėj, 4500 So. Talman Ave. Malonėkite visi nariai dalyvauti. **—J. Keturakis,** rašt.

L. V. S. Ramovė Chicagos skyriaus valdyba praneša nariams, kad birželio 23 d. įvyks išvažiavimas į Antano Miliausko ūkį, 7900 West 111th St., Palos Park. Važiuoti 7 keliu į pietus iki 111th ir pasukti į dešinę iki lietuviško kryžiaus. Važiuoja individualiai.

—Valdyba.

ANTANAS ZALUBIS
gyv. 1493 Vernon, Park Ridge Manor, daug metų Ciceroje.

Mirė 1957 m. birželio 19 d., 6:40 val. vakaro, sulaukęs 68 metų amžiaus. Gimęs Lietuvoj, Kauno gubernijoje, Kupreviškių parap., Čečiškių kaime.

Amerikoj išgyveno 51 metus.

Paliko nuliūdę: žmona Valeria, pagal tėvus Alesevich, duktė Frances Holcomb, jos vyras Dewitt, anūkai Marilyn ir David; sesuo Albina Balašauskas, jos vyras Jonas, sesers duktė Genevieve Marzec, brolio duktė Helen Zalubis ir kiti giminės, draugai bei pažįstami.

Priklausė Chicagos Lietuvių D-jai, Keistučio Pašalpos Klubui ir Garfield Park Pil. Klubui.

Kūnas pašarvotas Vance koplyčioje, 1424 So. 50th Ave., Cicero, Ill.

Šeštadienį, birželio 22 dieną, 10 val. ryto bus lydimas iš koplyčios į Lietuvių Tautines kapines.

Visi a. a. Antano Zalubio giminės, draugai bei pažįstamieji nuoširdžiai kviečiami dalyvauti laidotuvėse ir suteikti jam paskutinį patarnavimą ir atsisveikinimą. Nuliūdę lieka:

Žmona, Duktė, Sesuo ir kiti Giminės.

Laid. direkt. Alfred Vance.
Tel.: OLympic 2-5245.

a. ✚ a.

MARGARET LUCAS
(pagal tėvus Storpirciutė, pagal pirmą vyrą Kaminskienė)
gyveno 4426 So. Wood St.

Mirė 1957 m. birželio 20 d., ryte, sulaukusi 70 metų amž.

Gimusi Lietuvoje, Kaune.

Amerikoj išgyveno 53 metus.

Paliko nuliūdę: dvi dukterys: Julia Blackwell, jos vyras Joseph; Margaret Lucas, sūnus Algird Kaminskas, jo žmona Virginia; marti Caroline Kaminskas, 3 anūkai, sesuo Mary Sipiala, brolis Joseph Manelis, kiti giminės, draugai bei pažįstami.

Kūnas pašarvotas McPhee koplyčioje, 7133 S. Western Ave.

Šeštadienį, birželio 22 dieną, 12 val. dieną bus lydima iš koplyčios į St. Adrian parapijos bažnyčią, o po gedulingų pamaldų bus laidojama St. Mary's kapinėse.

Visi a. a. Margaret Lucas giminės, draugai bei pažįstamieji nuoširdžiai kviečiami dalyvauti laidotuvėse ir suteikti jai paskutinį patarnavimą ir atsisveikinimą. Nuliūdę lieka:

Dukterys, Sūnus, Marčios, Žentas, Anūkai, Sesuo, Brolis ir Giminės.

Laid. direkt. Joseph McPhee.
Tel.: PRospect 6-0776.

Metinė Mirties Sukaktis

BARBORA MARKAUSKAS
(PAGAL TĖVUS URBONAITĖ)
gyveno 3005 W. 40th Street

Mirė 1956 m. birželio 21 d., 2 val. ryto, sulaukusi pusės amžiaus. Gimusi Lietuvoje, Telšių apskr., Alsėdžių parapijoje.

Amerikoje išgyveno 42 metus.

Palaidota Šv. Kazimiero kapinėse.

Paliko nuliūdę: mylimas vyras Jonas, sesers duktė Jeanette Bobeck, vyras Edward; posūnis Jonas Markauskas, jo žmona Julia; podukra Bronė Jesulevičius, jos vyras Juozas ir anūkas bei kiti giminės, draugai ir pažįstami.

Priklausė Chicagos Lietuvių Suvalkiečių Draugijai, Amerikos Lietuvių Piliečių Pašalpos Klubui, Žemaičių Kultūros Klubui, Lietuvių Žagariečių Klubui ir Chicagos Lietuvių Draugijai.

Užžėlė takeliai, kuriais vaikštinėjai,
Nuliūdo nameliai, kuriuos Tu mylėjai.

Mes Tavęs, Mūsų Brangiausioji, niekuomet neužmiršime. Tu pas mus jau nebesugrįši, bet mes anksčiau ar vėliau pas Tave nueisime. Tebūna Tau lengva ši žemelė.

Nuliūdę lieka:

Vyras, Sesers Dukė, Posūnis, Podukra ir Anūkas.

GUŽAUSKŲ
BEVERLY HILLS GĖLINYČIA
GĖLĖS VISOMS PROGOMS
2443 W. 63rd STREET
Telefonai: PR 8-0833 ir PR 8-0834

Gėlės Mylintiems, Vestuvėms, Banketams, Laidotuvėms, Papuošimams.
URBA Gėlininkas
4180 ARCHER AVENUE
Tel.: LA 3-5800 arba LA 3-5870

LOVEIKIS — Telegrama į Visas Pasaulio Dalis
KVIETKININKAS
Gėlės Vestuvėms, Banketams ir Pagrabams.
3316 So. Halsted St. YArds 7-7308

GĖLININKAS
(PUTRAMENTAS)
Linksmumo arba liūdėsio valandoje Gražiausios Gėlės ir Vainikai, Antkapių papuošimai ir sezoninės kapams gėlės.
ROY R. PETRO (Putramentas)
5525 So. Harlem Avenue
POrtsmouth 7-9020

John F. Eudeikis
LAIDOTUVIŲ DIREKTORIUS
Seniausia ir Didžiausia Laidojimo Įstaiga
AMBULANCE DIENĄ IR NAKTĮ
4605-07 So. Hermitage Avenue
Tel.: YArds 7-1741—1742 ir LAfayette 3-9851
★
4330-34 So. California Avenue
Telefonas: LAfayette 3-0440
Mūsų radio programos šeštadieniais 9:15 ryto iš WGES, 1390 kil.
MODERNIŠKOS AIR-CONDITIONED KOPLYČIOS

Donald A. Petkus
Laidotuvių Direktorius
PILNAS LAIDOJIMO PATARNAVIMAS SU KARSTU:
nuo $285. $390. $495, $585, $690, $795, $880, $995 ir daugiau
1410 So. 50th Ave.
Telefonas: TO 3-2108-09
CICERO 50, ILL.

A. PETKUS
LAIDOTUVIŲ DIREKTORIUS
6812 South Western Avenue — Tel.: GRovehill 6-2345-6
KOPLYČIOS VISOSE MIESTO DALYSE

LIŪDESIO VALANDOJE ŠAUKITĖS
MAŽEIKA & EVANS
LAIDOTUVIŲ DIREKTORIAI
3 ATSKIROS VĖSINAMOS KOPLYČIOS
6845 S. Western Ave. — RE 7-8600-3601
Gyvenantiem kitose miesto dalyse gausim koplyčią arčiau jūsų namų.

NARIAI Chicagos Lietuvių Laidotuvių Direktorių Asociacijos

AMBULANCE PATARNAVIMAS DIENĄ IR NAKTĮ.
★
TURIME KOPLYČIAS VISOSE MIESTO DALYSE.

LEONARD BUKAUSKAS
10821 S. MICHIGAN AVE. — Phone: COmmodore 4-2228

VASAITIS - BUTKUS
1446 S. 50th AVE., Cicero, Ill. — Phone: OLympic 2-1003

ANTANAS M. PHILLIPS
3307 S. LITUANICA AVENUE — Phone: YArds 7-3401

ZIGMUND (ZUDYK) ZUDYCKI
1646 W. 46th STREET — Phone: YArds 7-0781

STEPONAS C. LACKAWICZ
2424 WEST 69th STREET — REpublic 7-1213
2314 WEST 23rd PLACE — VIrginia 7-6672

PETRAS P. GURSKIS
659 WEST 18th STREET — Phone: SEeley 3-5711

PETRAS BIELIŪNAS
4348 S. CALIFORNIA AVE. — Phone: LAfayette 3-3572

GEORGE F. RUDMIN
3319 S. LITUANICA AVE. — Tel.: YArds 7-1138-1139

ALFRED VANCE
1424 So. 50th Ave., Cicero
Phones: OLympic 2-5245 — TOwnhall 3-9687

P. J. RIDIKAS
3354 S. HALSTED STREET — Phone: YArds 7-1911

— Buvę tremtiniai, nepamirškite likusių niūriose stovyklose savo draugų. Bent vieną kartą dienos uždarbį!

Wake Up! Sign Up! Look Up!
Join the GROUND OBSERVER CORPS
CALL CIVIL DEFENSE

TRUMPAI

— **Pirmosios JAV ir Kanados Tautinių šokių šventės** dalyvių registracija vyks Lietuvių Auditorijoje, 3133 So. Halsted St., tel. VIctory 2-6172. Registracija pradedama birželio 28 d., bet Chicagos ir apylinkių tautinių šokių grupės prašomos registraciją atlikti anksčiau.

— **Biletai į T. Š. Šventės,** Dailės Parodos ir Jaunimo Kongreso dalyviams pagerbti banketą, įvykstantį birželio 30 d. Morrison viešbuty, dar gaunami pas visus banketo komisijos narius. Vieno bileto kaina — 7 doleriai.

— **Prof. Vlado Jakubėno** muzikos studijos metinis pasirodymas birželio 15 d. Curtis Hall salėje praėjo sėkmingai. Tikimasi susilaukti ateity gabaus ir talentingo prieauglio iš jaunų pianistų ir pianisčių. Vokalinio repertuaro skyriuje iš lietuvių pasirodė Vita Valiukonytė ir Stasė Pautienienė. Programai užsibaigus buvo bendra kavutė.

— **John Pakel, J. Miller, A. Gintneris, Z. Dailidka** ir kiti 30 asmenų (vietos prekybininkų, verslininkų ir paskirų asmenų), nežiūrint pažiūrų ar politinių įsitikinimų, sudarė tautinių šokių šventės komiteto skaitlingą finansų komisiją. Visi energingai darbuojasi aukų rinkime, biletų pardavime ir kituose darbuose, kurie reikalingi atlikti, kad šokių šventė gerai pavyktų ir duotų rengėjams ne tik pelno, bet kad būtų patenkinti ir patys žiūrovai, kaip programos atlikimu, taip ir kitų reikalingų sąlygų sudarymui.

— **Karščio nebus šokių šventėje,** nes didžiulė salė, kuri talpina tūkstančius žmonių, yra gerai vėsinama. Ji patogi susisiekimo ir mašinų pastatymo atžvilgiu, nes aplinkui galima jų pastatyti kelis tūkstančius. Šioje salėje buvo renkami prezidentiniai kandidatai JAV prezidento pareigoms. Be to, šimtai tarnautojų svečius aprūpins vietoje sėdinčius vaisvandeniais, saldainiais, riešutais ir baigiant alumi, kuris kiekvieną žiūrovą tikrai atgaivins ir sustiprins šioje milžiniškoje salėje.

— **Balfo piknikas pasisekė** ir šiemet visais atžvilgiais: buvo gražus oras, tūkstančiai žmonių užpildė Bučo daržą, gerai veikė garsiakalbis ir programa buvo sėkmingai pravesta. Svečiai vaišinosi užkandžiais ir gėrimais. Dirbo daug pasišventusių žmonių Balfo naudai ir turėta nemaža pelno, kuris skiriamas Sibire esantiems lietuviams šelpti. Naujausia "emigrantė" p. Bilevičiūtė iš Vilniaus stebėjosi tokiu skaitlingu lietuvių susibūrimu šalpos darbuose.

— **Br. Shotas, Dr. J. Bajerčius, St. Daunys, A. Gintneris, Z. Dailidka, J. Jasaitis** ir kiti birželio mėnesį 14 dieną tarėsi ir planavo dėl sėkmingo artėjančių trijų didelių kultūrinių įvykių Chicagoje tinkamo sutikimo: šokių šventės, jaunimo kongreso ir meno parodos.

— **Joninių vakarą** galima praleisti prie Mažosios Lietuvos ir Vilniaus krašto lietuvių su šauliais rengiamo Joninių laužo, kuris bus birželio 22 d., šeštadienį, J. Spaičio sode, Willow Springs. Bus įvairi programa. Pradžia 5 val. M. K. (Sk.)

— **Didžiausia naujiena kambarių** vėsintuvuose šiais metais — pilnos tonos aparatai, jungiami prie paprasto 115 voltų tinklo. Tinka vėsinti kelis kambarius. Tokius vėsintuvus mielai demonstruoja Gradinskas, televizijos, radijo ir vėsintuvų specialistas. (Sk.)

—**Jonas Vaidelys** yra JAV ir Kanados Tautinių Šokių Šventės spaudos ir propagandos komisijos narys, dėl įvykusios nelaimės negali nei posėdžiuose dalyvauti, nei spaudoje propaguoti. Negalės nė šventėje dalyvautii. Iš ligoninės išeina birželio 29 d. Kurį laiką turės namuose pagulėti, nes sulaužytų rankų gydymas ilgiau užsitęs, ypač dešinioji lūžusi aukščiau alkūnės, per sąnarį.

—**Visi, kurie gali nakvynei priimti** Jaunimo kongreso ir Tautinių šokių šventės dalyvius, prašomi apie tai pranešti Tautinių šokių šventės raštinei: 3320 So. Halsted St., telefonas — CL 4-4096.

—**Ponios Valauskienė, Laukaitienė ir Kybartienė** jau suorganizavo skanių užkandžių bufetą tradiciniam Joninių laužui, kuris bus š. m. birželio mėn. 22 d. (šeštadienį) p. J. Spaičio darže, Willow Springs.

P. B. Račkauskas praves tradicinio Joninių laužo programą. Laužą organizuoja net keturios organizacijos, todėl bus geros nuotaikos šį šeštadienį, birž. 22 d. p. J. Spaičio darže, Willow Springs.

—**Naujai išrinktoji Čikagos Skautininkų Ramovės** valdyba pasiskirstė pareigomis sekančiai: pirmininkas — ps. Ed. Zabarskas, sekretorius — sk. V. Tallat-Kelpša ir iždininkė — ps. G. Parulytė.

—**Birželio mėn. 23 d. 12 val.** tėvų jėzuitų namuose kviečiama Čikagos Skautininkų Ramovės sueiga. Visi Čikagoje ir apylinkėse gyvenantieji skautininkės,-kai maloniai kviečiami sueigoje dalyvauti. **Ramovės v-ba.**

—**Chicagos šaulių klubo valdyba** paskyrė $25.00 pašalpą leidžiamam stud. žurnalui "Lituanus" anglų kalba, kuris plačiai informuoja angliškai kalbančią visuomenę apie Lietuvą, kaip politiniu, taip ir kultūriniu atžvilgiu. Tokius leidinius mėgsta svetimtaučiai.

—**Tautinių šokių šventės dalyvių** tarpe matysime daug garbės svečių kaip iš lietuvių tarpo, taip ir tikrų amerikiečių. Tokių asmenų jau yra pakviesta kelios dešimtys žmonių, kaip iš visuomenininkų, taip ir kultūrininkų tarpo. Tarpe jų yra apie 10 redaktorių ir kitų spaudos darbuotojų.

—**Bendruomenės Metraštyje "Atšvaitė"** rašo: Signitarai prof. M. Biržiška, prof. J. Kaminskas, vysk. Brizgys, a. a. P. Žadeikis, V. Sidzikauskas, L. Šimutis, prel. M. Krupavičius, prof. St. Kolupaila, red. K. Barėnas, inž. J. Vilčinskas, V. Rastenis, J. J. Bachunas, dr. J. Girnius, dr. M. Alseikaitė-Gimbutienė, S. Sužiedelis, A. Merkelis, J. Ignatonis, dr. A. Baltinis, prof. dr. St. Yla, doc. dr. A. J. Greimas, J. Audėnas, V. Trumpa, E. Simonaitis, K. Baronas, J. Pronskus, A. M. Katiliškis, Tėv. Žiūraitis, J. Kardelis, Ig. Šeinius, J. Vilkaitis, R. Šilbajoris, A. Keturakis, prof. J. Žilevičius, prof. K. Pakštas, V. Bildušas, St. Barzdukas, J. Šlepetys, W. M. Chase, prel. Balkūnas, J. J. Kreivėnas, A. Gustaitis, V. Adamkavičius ir dar keletos rankraščių laukiama.

Nemokamai Nuvilksime

automobilį iš nelaimės vietos, jei leisite mums jį pataisyti.
Telefonuokite:
CAnal 6-8397
Užsirašykite šį telefoną ir visada laikykite jį mašinoj.
CANALPORT AUTO REPAIR
2180 So. Canalport Ave.
(prie 22-ros ir So. Morgan)

REMKITE TUOS BIZNIERIUS, KURIE GARSINASI "NAUJIENOSE"

JONINĖS

Senesniais laikais Joninės, o ypač Joninių išvakarės, buvo visoje Lietuvoje labai įspūdingai švenčiamos. Degindavo aukštesnėse kalvose smalos statines. Jaunimas šokdavo ir linksmindavos prie degančių laužų. Visa Lietuva tą vakarą skendėdavo laužų pašvaistėse. Bet jau Lietuvos nepriklausomybės laikais šis paprotys beveik buvo pradėjęs nykti. Jau tik retose Lietuvos vietose degindavo laužus bei smalines statines. Mat, jau Šv. Jono diena nebebuvo švenčiama.

Šis gražus paprotys labai gyvas išliko iki vokiečių okupacijos Klaipėdos krašte. Įspūdingiausiai Joninės buvo švenčiamos Rambyno kalne. Prieš Joninės tą dieną visais plentais, keliais, vieškeliais, takeliais ir Nemunu vykdavo žmonės į Rambyno kalną. Įvairiausiomis susisiekimo priemonėmis: arklių tempiamais vežimais, dviračiais, automobiliais, autobusais, traukiniais, garlaiviais ir pagaliau neturintieji jokių susisiekimo priemonių pėsti eidavo į Rambyno kalną Joninių šventės šventės. Atvykdavo ekskursijomis iš visos Lietuvos kampelių įvairių organizacijų bei draugijų nariai.

Bitėnų kaime gyvenęs Mažosios Lietuvos patriarchas Martynas Jankus visą savaitę prieš Joninės turėjo darbo švarindamas Rambyno kalną ir prie savo namų didelę aikštę. Pas jį beveik visos ekskursijos atvykdavo apsilankyti. Nuolatiniai kiekvienose Joninėse jo svečiai buvo: Martyno Jankaus Klaipėdos šaulių būrys. Joninių rytą šį šaulių būrį, gražiai išsirikiavusį ateidavo pasveikinti Martynas Jankus. Būrio vadas pranešdavo raportu, ką jo vadovaujamas būrys per visus metus yra nuveikęs.

Joninių išvakarėse prisirinkdavo į Rambyno kalną minios žmonių. Šios šventės dalyvių tarpe būdavo nemažas skaičius lietuvininkų iš Tilžės bei Ragainės apylinkių (Vokietija).

Be Tilžės gyventojų Vydūno, Jagomasto, Mačiulaičio bei kitų veikėjų, tur būt, nė vienos Joninės nebuvo švenčiamos. Per naktį Rambyno kalne degdavo laužas. Susirinkusieji klausydavo skambių jaunimo dainų. Žiūrėdavo patriotinių vaidinimų. Saulelei tekant, aukščiau medžių viršūnių iškildavo mūsų trispalvė. Prasidėdavo oficiali Joninių šventė. Iš centro atvykęs aukštesnis pareigūnas pasakydavo kalbą. Be to, kalbėdavo dar įvairių organizacijų vadovai bei Mažosios Lietuvos veikėjai: Vydūnas, Geležinis, Lekšas ir dar kiti. Vykdavo gražioje aikštėje šaulių ir kitų organizacijų paradai. Po oficialiosios programos jaunimas iki vakaro linksmindavosi ir šokdavo grojant kariškam orkestrui. Senimas tardavosi lietuvybės palaikymo klausimais.

Senelis Martynas Jankus būdavo šios šventės vyriausias vadovas. Jis lyg tos senovės Lietuvos krivių krivaitis ragindavo lietuvininkus būti ne tik gerais Dievulio garbintojais, bet ir gerais tėvynainiais. Jo dukrelė Elzė per Joninės atlikdavo vaidilutės pareigas. Ši šventė būdavo ne tik pasilinksminimo šventė, bet svarbiausia šios šventės prasmė — parodyti vokiečiams, kad lietuvininkas ir po 700 metų vokiškos okupacijos išliko dar gyvas ir Mažosios Lietuvos plotuose tik lietuvininkas turėtų būti šeimininku.

Deja, nutrūkę nuo grandinių pragaro demonai sujaukė visą pasaulį. Lietuva ir vėl neša sunkią ir žiaurią okupacijos naštą.

Mažosios Lietuvos lietuviai, netekę savo šventovės (Rambyno kalno), nutarė šią gražią tradiciją tęsti ir svetingoje Amerikos šalelėje. Kaip kiekvienais metais, taip ir šiemet birželio 22 d. 5 val. vakare Spaičio darže, pasikvietę Vilniaus krašto lietuvius, Mažosios Lietuvos Bičiulių Draugijos narius ir Šaulius, rengia Joninių šventę. Vieta parinko panašią į Rambyno kalną — kalvotas miškelis. Kam brangios lietuviškos tradicijos, tas į šią Mažosios Lietuvos rengiamą Joninių šventę būtinai turėtų atsilankyti.

Stasys Juškėnas

— **Mažieji lietuviukai tremty je nori mokytis. Padėk jiem savo auka!**

Nuteisė 3 jaunus žmogžudžius

Kovo 8 d. 3 pusberniai užvažiavo apiplėšti turistų namų savininką Charles Stirsky, 125 st. ir Cicero ave., Aslip.

Stirskiui nenorint duoti pinigų, vienas iš užpuolikų jį nušovė ir po to visi trys pabėgo.

Tas, kuris paleido šūvį, Robert Maslowski, 16 metų, iš 4942 S. Western ave. nuteistas 110 metų kalėjimo. Jo sėbrai, Gerald Pelzer, 16 m., iš 8405 Cermak rd., North Riverside, ir David Clark, 15 m. iš 4420 S. Cicero ave., gavo po 99 metus kalėjimo. (v)

NURSES
REGISTERED NURSES
Licensed Practical
For P. M. and Night Shift.
Contact Mrs. Siedschlag.
Nursing Service for appointment
ST. ANTHONY DE PADUA HOSPITAL
19th St. & Marshall Blvd.
Phone LAwndale 1-1711

MIDLAND
Savings and Loan Association
Mes mokame Aukštą Dividendą
PER 40 METŲ VISŲ LIETUVIŠKŲ KOLONIJŲ SAUGIAUSIA IR PELNINGIAUSIA TAUPYMO BENDROVĖ
INSURED — SAFETY OF YOUR SAVINGS — UP TO $10,000 — FEDERAL SAVINGS AND LOAN INSURANCE CORPORATION
4038 Archer Avenue Tel. LA3-6719
AUGUST SALDUKAS Prezidentas

UNIVERSAL SAVINGS & LOAN ASS'N.
ir vėl nutarė mokėti didesnius pusmetinius dividendus.

● Jeigu turite atliekamų pinigų, atneškite juos į Universal Savings & Loan Association. Čia padėti pinigai yra apsaugoti ne tiktai įstaigos atsargomis, bet ir Federal Savings & Loan Insurance korporacijos. Be to, šioje įstaigoje padėti pinigai neša Jums gerus dividendus.

● Atidarydami savo taupymo sąskaitą Universal Savings įstaigoje, Jūs įsijungiate į milžinišką organizaciją, kurios 18 milijonų narių žino, jog čia taupyti saugu ir pelninga.

● Universal Savings turi gyvų pinigų (cash) perviršį, todėl yra nutarusi duoti paskolas labai lengvomis sąlygomis. Jei rengiatės įsigyti savo namą ir Jums reikalinga paskola, prašome atvykti į Universal Savings. Mes Jums sutvarkysime dokumentus ir duosime ilgų metų paskolą.

UNIVERSAL SAVINGS AND LOAN ASS'N
1800 So. Halsted Street **Chicago 8, Ill.**
T. RYPKEVIČIUS, Sekretorius
Atidaryta kasdien nuo 9 iki 4 val.; Ketvirtadienį nuo 9 iki 8 val.; šeštadienį nuo 9 iki 3 val.; trečiadienį uždaryta.

Susivienijimas Lietuvių Amerikoje (SLA)

Jungia lietuvius bendram lietuviškam darbui, auklėja tautinį solidarumą, rūpinasi išlaikyti lietuvybę ir remia kovas dėl Lietuvos laisvos ateities.

SLA gyvybės apdrauda iki $10,000.

SLA—TAUPOMOJI APDRAUDA iki $10,000—dešimčiai ir dvidešimčiai metų ypatingai naudinga jaunimui. Po 10 ar 20 metų apsidraudęs gauna pilną apdraudos sumą.

SLA—mažamečių apdrauda—rimtas aprūpinimas ateičiai.

SLA—SVEIKATOS IR NELAIMINGŲ ATSITIKIMŲ apdrauda duoda pašalpos iki $325 į mėnesį.

SLA apdrauda — SAUGI, NELIEČIAMA IR NEPRARANDAMA. SLA nariu galima būti nuo gimimo dienos iki gilios senatvės.

Daugiau žinių apie SLA darbus ir apdraudas galite gauti SLA kuopose, kurios yra visose žymesnėse lietuvių kolonijose ir SLA Centre.

Rašykite tokiu adresu:

DR. M. J. VINIKAS, SLA Sekretorius,
307 W. 30th Street, New York 1, N. Y.

THE BIGGEST DOLLAR IN THE WORLD IS THE DOLLAR YOU SAVE

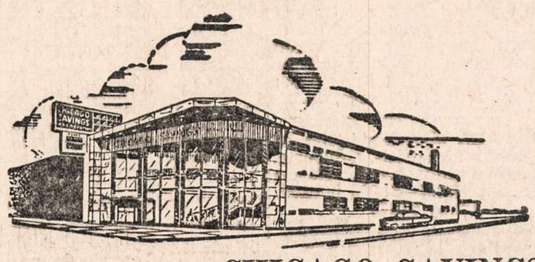

Remiantis Chicagos Savings Bendrovės praeitimi, nuo pat jos įsikūrimo 1924 metais, jos pavyzdinga biznio tvarka, ypatingai indėlių saugumo ir dividendų našumo atžvilgiu, nėra saugesnės ir pelningesnės įstaigos pasidėti taupomus pinigus. Pasidėję taupinius pas mus gausite ne tiktai saugumą —jų apdraudimą iki $10,000.00, augštą dividendą, bet ir daugelį kitų patarnavimų veltui, už kuriuos kitose įstaigose turėtumėte mokėti.

Taupytojų patogumui Chicagos Savings Bendrovės įstaiga yra viena iš gražiausiai ir moderniškiausiai įrengtų visoje Illinois Valstybėje.

Lietuviai gyvenantieji už Chicagos ribų, nežiūrint kurioje Suvienytų Valstybių dalyje jie begyventų, gali taupyti pinigus paštu.

Rašykite dėl informacijų. **Mūsų turtas $21,000,000.00.**

CHICAGO SAVINGS & LOAN ASSOCIATION
6245 South Western Ave. **Tel.: GRovehill 6-7575** **Chicago, Illinois**
ATDARA: pirmadienį nuo 12 iki 8, antradienį ir penktadienį nuo 9 iki 4, ketvirtadienį nuo 9 iki 8.
Trečiadienį uždaryta visą dieną, o šeštadienį atdara nuo 9 iki 2 valandos po pietų.

DR. ANNA BALIUNAS
AKIŲ, AUSŲ, NOSIES IR GERKLĖS LIGOS
PRITAIKO AKINIUS
6322 SO. WESTERN AVENUE
Valandos: kasdien nuo 10 ligi 12 val. iš ryto ir nuo 7 ligi 9 val. vakaro. Šeštadieniais nuo 10 ligi 1 val. Treč. uždaryta. Kitu laiku susitarus.
Ofiso telef.: PRospect 8-3229
Rezid. telef.: WAlbrook 5-5076

Tel.: PRospect 8-1717
DR. S. BIEŽIS
GYDYTOJAS IR CHIRURGAS
3148 WEST 63rd STREET
Val.: kas dieną po pietų 1-3; vak. 7-8 tiktai antradieniais ir penktadieniais. Trečiad ir sekmad. ofisas uždarytas.
Rez.: 3241 WEST 66th PLACE
Phone: REpublic 7-7868

DR. PETER BRAZIS
PHYSICIAN AND SURGEON
2434 WEST 71st STREET
CHICAGO, ILL.
Ofisas: HEmlock 4-5849
Rezidencija: HEmlock 4-2324
OFISO VALANDOS:
Pirmad., Ketvirt. ir Penktadienį nuo 1—4 ir 7—9; Antrad. nuo 1—5, Treč. ir Šeštadienį tiktai susitarus.

Ofiso telef.: VIrginia 7-0036
Rezidencijos: BEverly 8-8244
DR. T. DUNDULIS
GYDYTOJAS IR CHIRURGAS
4157 ARCHER AVENUE
Ofiso valandos:
Nuo 2—4 ir nuo 6—8:30 val. vakaro. Šeštadieniais nuo 2 iki 4 popiet. Trečiadienį pagal sutartį.

Tel. ofiso: HE 4-1414; rez.: RE 7-6867
DR. BR. GAIŽIUNAS
GYDYTOJAS IR CHIRURGAS
2454 WEST 71st STREET
Valandos: 1—3 ir 6—8 val. po pietų kasdien. Šeštadieniais 1—4 val. p. p. Trečiadieniais uždaryta.

Rezid. tel.: STewart 3-4511
Ofiso telef.: YArds 7-1166
DR. J. GUDAUSKAS
GYDYTOJAS IR CHIRURGAS
756 WEST 35th STREET
Kampas Halsted ir 35-tos gatvės
Valandos: 1-4 p. p. ir 6:30-8:30 val. kasdien. Trečiadieniais uždaryta. Šeštadieniais nuo 1 iki 4 po pietų.

DR. A. JENKINS
PHYSICIAN AND SURGEON
(Lietuvis Gydytojas)
2500 WEST 63rd STREET
Ofiso val.: kasdien nuo 2—4 po pietų ir 7:30—9 vakaro.
Trečiad. ir šeštad. uždaryta.
Ofiso telefonas: PRospect 6-3838
Rezid. telefonas: REpublic 7-9199

GRovehill 6-1595
Dr. Aldona A. Juska
AKIŲ LIGŲ SPECIALISTĖ
IR PRITAIKO AKINIUS
Valandos: 9-12, 7-9 pagal susitarimą, išskyrus trečiadienius ir šeštadienius.
2422 W. MARQUETTE ROAD

Ofiso ir buto tel.: OLympic 2-1381
DR. F. V. KAUNAS
GYDYTOJAS IR CHIRURGAS
1407 SO. 49th CT., CICERO
Kasdien 10—12 ir 4—7 val.
Trečiad. ir šeštad. tik 10—12 val.

Telef. ofiso ir buto: OLympic 2-4159
DR. P. KISIELIUS
GYDYTOJAS IR CHIRURGAS
4938 W. 15th St., Cicero, Ill.
Kasdien 1-3 val. ir 6-8 val. vakaro.
Trečiadieniais uždaryta.
Šeštadieniais 12—4 val.
Butas: 1634 So. 49th Ave., Cicero, Ill.

Ofiso telefonas: LAfayette 3-3210
Jei neatsiliepia šaukite KEdzie 3-2868
Dr. Emily V. KRUKAS
GYDYTOJA IR CHIRURGĖ
4146 SO. ARCHER AVENUE
Val.: kasdien po pietų nuo 12—2:30
Daily afternoons.
Vakarais: pirmad., antrad., ketvirtad. 6—8:30. Trečiadieniais tik susitarus.

Ofiso tel.: HE 4-1818 arba RE 7-9700
Rezidencijos: PR 6-9801
DR. J. MEŠKAUSKAS
GYDYTOJAS IR CHIRURGAS
VIDAUS LIGŲ SPEC.
2454 WEST 71st STREET
Priėmimo val.: nuo 9-11 val. ryto ir nuo 4-8 val. po pietų. Šeštad. nuo 9-11 val. ryto ir nuo 2-4 val. po pietų.
Trečiadieniais uždaryta.

Dr. Julia Monstavičius
GYDYTOJA IR CHIRURGĖ
10748 SO. MICHIGAN AVE.
Tel.: PU 5-6766
Naktį skambinti rezidencijon.
1653 W. 103rd St., Beverly Hills
Tel.: BEverly 8-3946
Darbo valandos: nuo 6 iki 9 val. vak. kasdien, išskyrus trečiadienius.
Šeštad. nuo 1 iki 4 val. po pietų.

Dr. Juozas PAUKŠTYS
DANTŲ GYDYTOJAS
4253 ARCHER AVENUE
(įėjimas iš Whipple St.)
Valandos: kasdien 10-12, 2-6 popiet, 7-9 p. m. Šeštadieniais 10-12.
Trečiadieniais uždaryta.
Telef.: LA 3-4949 — Namų CE 3-7786

Ofiso telef.: CLiffside 4-2896
Rezidencijos: LAfayette 3-1172
DR. P. STRIMAITIS
GYDYTOJAS IR CHIRURGAS
1724 WEST 47th STREET
(kampas 47th ir Hermitage)
Priėmimo val. 2-4 ir 6-9 val. po pietų
Šeštad. 2-6 val. po pietų.

DR. STRIKOL
GYDYTOJAS IR CHIRURGAS
4645 SO. ASHLAND AVE.
Ofiso valandos: nuo 2—4 ir 6—8
Ser., Subatoj ir Nedėl. tik susitarus
Ofiso telefonas: YArds 7-4787
Namų telef.: PRospect 6-1930
Jei neatsilieps viršutiniai telefonai šaukite MIdway 3-0001

DR. VYT. TAURAS
GYDYTOJAS IR CHIRURGAS
Bendra praktika, spec. MOTERŲ ligos
Ofisas 5100 SO. WESTERN AVE.
Tel.: PRospect 8-1223 arba WE 6-5577
Ofiso val.: pirmad. 6-10 val. vakaro, antrad., trečiad. ir penktad. 6-9 v. v. šeštadieniais 2-4 val. po pietų

DR. V. P. TUMASONIS
CHIRURGAS
2458 WEST 71st STREET
Kampas 71 ir Campbell Ave.
Ofiso telef.: HEmlock 4-2123
Rezid. telef.: GIbson 8-6195
Val.: nuo 2 iki 4 popiet; 6 iki 8 vak. Šeštadienį 2—4. Trečiadienį uždaryta.

Tel. ofiso ir rez.: PRospect 6-9400
Dr. Ona Vaškevičius
(VAŠKEVIČIŪTĖ)
GYDYTOJA IR CHIRURGĖ
6248 SO. KEDZIE AVENUE
Val.: kasdien nuo 1—3 popiet ir nuo 6—8 val. vakaro; šeštad. 1—4 popiet, trečiadienį ir kitu laiku tik susitarus.

C. Z. VEZEL'IS
DANTŲ GYDYTOJAS
4645 S. ASHLAND AVE. YA 7-2246
Val.: nuo 9 iki 12, nuo 1 iki 5, nuo 6 iki 8. Trečiadieniais uždaryta.

Tel. ofiso: VI 2-1581; rez.: VI 2-0742
DR. V. VILEIŠIS
GYDYTOJAS IR CHIRURGAS
802 WEST 31st STREET
(kampas Halsted ir 31-os gatvių)
Priėmimo valandos: kasdien 1-4 p. p. ir 6-8 val. vak. Šeštadieniais 1-4 p. p. Sekmadieniais uždaryta.

P. ŠILEIKIS, O. P.
ORTHOPEDAS-PROTEZISTAS
Aparatai - Protezai, Med. Bandažai, Speciali pagalba Kojoms (Arch Supports) ir t. t.
Val.: 9—4 ir 6—8. Šeštadieniais 9—1
ORTHOPEDIJOS TECHNIKOS LAB.
2850 West 63rd St., Chicago 29, Ill.
Tel.: PRospect 6-5084

LIETUVIAI AKIŲ GYDYTOJAI
Dr. Ant. Rudokas, Opt.
4455 SO. CALIFORNIA YA 7-7381
Tikrina akis ir pritaiko akinius, keičia stiklus ir rėmus.
VAL.: 10 ryto iki 8 vak. (trečiadienį uždaryta), šeštad. 10 ryto iki 3 p. p.

DR. G. SERNER
LIETUVIS AKIŲ GYDYTOJAS
25 metų patyrimas

Tel.: YArds 7-1829
Pritaiko Akinius
Kreivas Akis
Ištaiso.
Ofisas ir Akinių Dirbtuvė
756 WEST 35th STREET
Valandos: nuo 10 iki 2, nuo 6 iki 8. Trečiad. nuo 10-12; penktadienį 10-2. Šeštadieniais 10—2 val. po pietų.

Dr. Kazimieras
MICHEL
Optometristas - Orthoptistas
Gydo nusilpusias ir nervuotas akis. Egzaminuoja akis ir pritaiko akinius. Išgydo kreivas akis be operacijos. Įdeda netikrą — artificialę akį pagal sveiką. Tikrina klausą ir pagelbsti negirdintiems. Praktikuoja per 39 metus. Kalba lietuviškai.
4654 SO. ASHLAND AVENUE
Telefonas: YArds 7-6616
Nuo 9:30 val. ryto iki 8 val. vakaro.

LIETUVIŠKA APDRAUDŲ AGENTŪRA
Visų rūšių apdraudos.
Automobilių finansavimas. Notariatas
Valstybės patvirtintos kainos.
JONAS KIRVAITIS, WAlbrook 5-5671
INTERSTATE INSURANCE AGENCY
6108 S. Ashland Ave., Chicago 36, Ill.

GRADINSKAS
J. G. Television Co. krautuvė ir dirbtuvė. TV, radijai, fonografai, kambarių vėsintuvai, vėdintuvai.
Naujosios radijo baterijos dirba **100** val. už **15** centų
2512 W. 47th St. Tel.: FR 6-1998
Sekmadieniais uždaryta.

IŠ TOLI AR IŠ ARTI PIGIAI
PERKRAUSTAU
(MOVING)
BALDUS IR ĮVAIRIUS DAIKTUS
Perkraustymas saugus, greitas ir tvarkingas. Viskas apdrausta.
ANTANAS VILIMAS
3415 So. Lituanica Ave.
CHICAGO, ILLINOIS
Tel.: FRontier 6-1882

BALDŲ PERKRAUSTYMAS
iš arti ir toli
NAUJAS SPECIALUS DIDELIS SUNKVEŽIMIS.
Pigus, sąžiningas patarnavimas su pilna apdrauda.
R. ŠERĖNAS
2047 W. 67th PLACE
Chicago 36, Ill. Tel.: WA 5-8063

SOPHIE BARCUS
★
RADIJO VALANDA
Iš Stoties W. G. E. S.
1390 kilocycles
KASDIEN: Pirmadienį iki Penktadienio nuo 8:45 iki 9:30 ryte. Šeštadieniais nuo 8:30 iki 9:30 ryto.
Ir kas pirmadienį nuo 7:00 iki 8:00 valandos vakare.
Sekmadienį 8:30—9:30 val. ryto iš stoties WOPA, 1490 kilocycles.
Tel.: HEmlock 4-2413
7159 S. MAPLEWOOD AVE
Chicago 29, Illinois

Naujienų gegužinė

Birželio 16 d. Bučo sode įvyko Naujienų gegužinė. Pasitaikė labai graži diena, tad ir publikos privažiavo daug. Nors sode stalų ir nemažai, bet visi jie buvo užimti. Baras buvo žmonių apgultas, — sunku buvo prie jo ir prisigrūsti. O prisigrūdus, tekdavo ilgokai laukti, kol patarnaudavo. Ir tai nežiūrint to, kad baro patarnautojai bėgiojo, prakaitą nuo kaktos braukdami. Tik ir girdėjosi "Baličai, atnešk čia keturis butelius Schlitz". Kitas vėl ragina: "Milaševičiau, pasiskubink".

Lengva raginti, bet kai tiek žmonių ir visi tuo pačiu laiku reikalauja, tai neįmanoma susyk visiems patarnauti.

Palikę, einame toliau. Štai ir užkandinė. Čia irgi žmonių pilna: nė vienos tuščios vietos. Patarnautojai tik skuba, tik neša valgius.

Einame ieškoti pažįstamų. Jų sutinkame daug: p. Grublauskį iš Cicero, Petraičių šeimą, Petraitienės mamytę Alexander, Daubarus, K. Čepuką (jei ne jo korespondencijos, tai daugelis nežinotų, kas dedasi šiaurinėje miesto dalyje), Floridiečius Stasiūnus ir Willį (jie Chicagoje tik svečiai, nes žiemą Floridoje praleidžia).

Prieiname prie stalo, kur Šimai su draugais žaidžia pinaklį. Šimas atrodo labai linksmas, — matyti, pinaklis žaisti sekasi.

Prie Draugelių stalo gausu žmonių. M. Matulis kažką pasakoja. Pamaniau, kad gal prakalbą sako. Pasirodė, kad jis juokingus anekdotus pasakojo. Prisiartino J. ir S. Benikaičiai, kurie tik prieš kelias dienas iš Floridos grįžo. Visi sveikiname juos, laimingai į Chicagą grįžus. Benikaitis tuoj klausia, ką mes gersime.

Štai skelbiama, kad prasideda programa. Einama pasižiūrėti. Dainuoja ir šoka Irene Protas, Kristina Austin ir Vanda Zabello. Paskui stipruolis Alex Kigas parodė kelis įdomius trjukus su sunkumais, iškeldamas net 260 svarų. Pagaliau kalbėjo Naujienų redaktorius P. Grigaitis, padėkodamas publikai už tokį gausų atsilankymą.

Po trumpos ir įdomios programos gegužinė tęsėsi dar ilgoką laiką. **O. Sodeikienė**

DOVANŲ LAIMĖTOJAI

Balfo Chicagos apskrities piknike, įvykusiame birželio 9 dieną Bučo darže, Willow Springs, Ill., dovanas laimėjo: miegamojo kambario baldus — Stasys Juška; 1 savaitę atostogų J. Bačiūno vasarvietėje — Rasutė Totoraitis; vyrišką auksinį laikrodį — Pat Camardo; triratį — Janina Mozeliauskas; radijo aparatą — Helen Sawicki; elektrinį prosą — Kleofa Gaižauskas; kavos servyzą — Marytė Brynas; patefoną — Kazys Pakeltis; maisto krepšį — Teresė Tunkevičius; gėrimų krepšį — Juozas Bružas ir kitas dovanas laimėjo: Emilija Jautokienė, A.Buika, Anna Olbikas, Stasys Karaliūnas, S. Gugeraitis, Kazys Klinauskas, Bronė Veselka, Kostas Vaičaitis, Magdelena Bakšienė, Kazys Jankauskis, M. Kujus, Manus Viržintas, Antanina Jautokaitė, Boguslovas Poškaitis, Alena Guzulaitis, Anton Narbutas, Mindaugas Petokas, Bronise Land, Jadvyga Pupelis, Algis Vaitkevičius, Kristina Kasperavičius, K.Velius, Stefa Krušnauskas, Teodora Atroška, A. Miliauskas, A. Žukauskas, Genutė Juodikis, V. Gudaitis, Kazimieras Grigaliūnas, Petronelė Mockevičius, Pranas Jančauskas, Č.Grincevičius, S.Antanaitis, Aleksas Lukšys, Barbora Kripkauskienė, A.Sirutis, Pranas Pilipauskas, Petras Genys, Jonas Kalys, F. Šoliūnas. Vaikišką kėdę laimėjo Nr. 9000 (pavardė neišskaitoma).

Dovanų laimėtojai, kurie nepasiėmė dovanas piknike, jas gali gauti pas Albiną Dzirvoną, 4358 S. Washtenaw Ave. (nuo 6 val. vak.). Tel. YArds 7-2322.

BALFO Chicagos apsk. v-ba

Miliauckų sode antaninės

Sekmadienį, birželio 16 d., Razalijos Slepikienės pastangomis buvo surengtas pobūvis Antano Miliaucko jo vardadienio proga. Ponai Miliauckai yra plačiai žinomi ne tik tarp lietuvių, bet ir kitataučių. Jie turi puošnią vilą gražiame kelis akerius užimančiame sode, Worth, Ill. Kadangi ponai Miliauckai yra dideli lietuvių ir Lietuvos patriotai, tai Antano pagerbti susivažiavo išimtinai lietuviai. Pietaujant prie papuoštų stalų, gražiame sode pasakyta kalbų ir padainuota lietuviškų dainelių su linkėjimais ilgiausių metų.

Miliauckai yra žymūs labdarybės srityje, daug prisidėjo prie pabėgėlių šelpimo, kai tie buvo Vokietijos lageriuose. Savu laiku net buvo Miliauckų paveikslai įdėti "Žiburiuose", pažymint, jog tai tremtinių gražiausieji. Miliauckai sako, kad tuos tremtinius, kuriuos daugiau šelpėm, dabar jie jau nugaras atsuko mums.

Turėjau pasigėrėjimą pasikalbėti su senute, 90 metų amžiaus, ponia Ugianskiene, gyvenusia Ciceroje ir turėjusia pieno biznį. Sakė, kad ją dabar globoja duktė ir žentas. Džiaugėsi, kad ir ją atsivežė į taip lietuvišką ponų Miliauckų pobūvį. **J. T.**

Kyšis padėjo sumažint nuosavybės mokesčius

Anton Schmidt, nejudomo turto pirklys, iš 6223 Norwood st., buvo pirmasis liudininkas, kuris nupasakojo valstybės gynėjo tardytojams, kad jis, duodamas kyšių mokėjo mažesnius nuosavybės mokesčius.

Valstybės gynėjo revizoriai dabar tiria apskrities iždininko įstaigoj $4-6 mil. trūkumą, nusukant nuosavybės mokesčius, ypač baudas už mokesčių nemokėjimą.

Schmidt pasakojo, kad jis vienam iždininko tarnautojui įspraudė $100. Po to mokesčių suma nuo $900 buvo sumažinta iki $654.78. (v)

Bomba prie sandėlio

Prie Graham Paper Co. pakrovimo platformos 405 Lake st. buvo laiku užtikta bomba, kol ji dar nesprogo.

Šioj kompanijoj, kurios fabrikai yra St. Louis, eina šoferių streikas nuo vasario 28 d. Policija suėmė tardymui du darbininkus, atvažiavusius iš St. Louis piketuoti Čikagoj kompanijos įmonės. Jiedu tvirtino nieko bendra neturėję su rasta bomba. Policija jiedu dar kvos panaudojant melo detektorių. (v)

CLASSIFIED ADVERTISEMENTS

RESORTS AND VACATIONING
Kurortai ir Atostogų Vietos

KVIEČIAME Jus praleisti vakacijas Shore Garden Resorte. Puikūs vieta plaukiojimui, irklavimui ir žuvavimui. Nebrangios kainos.

DICK & BETTY LINKUS
Twin Lakes, Wisconsin
Phone: TRiangle 7-9191

PARDUODAMAS puikus vasarnamis prie ežero. 8 kambariai su visais patogumais. Yra 2 laivukai.
WAlbrook 5-8216

DU MOTELIAI parduodami Wisconsin Dells, labai geras biznis. Našlė priversta parduoti. Rašykite: Mrs. M. McGuinness, Rt. 2, Wisconsin Dells, Wisconsin.

PAINTERS AND DECORATORS
Maliavotojai ir Popieriuotojai

DAŽYTOJAS-DEKORUOTOJAS
Dažome naujus ir senus namus iš oro ir vidaus. Restoranus, sales ir kt.
JONAS PLEIRIS
Skambinkite: PRescott 9-0225
10046 SO. LOWE AVE., CHICAGO

PAGRAŽINAME namus: dažome iš oro ir vidaus. Sienas išlipdome popieriais ar klijonkėmis. Darbas geras; pigi kaina. Skambinkite vakarais S. Jonaičiui LIvingston 8-4650.

HELP WANTED — FEMALE
Reikia Darbininkių

NURSING CAREERS
IN BEAUTIFUL
HOUSTON, TEXAS

BAPTIST MEMORIAL HOSPITAL
has unusually attractive vacancies for
REGISTERED GRADUATE NURSES
FOR GENERAL DUTY.

Good working conditions. 5 day week.
Many employee benefits.

STARTING SALARIES $285 - 315
$25.00 Bonus for late shift.

Living quarters available in modern 7 story nurses building at $30 per month for private room.
These are permanent career positions.
Good opportunity for advancements.
485 bed hospital.

LITHUANIAN GIRLS. RE-ENTER NURSING NOW.
YOUR COUNTRY NEEDS YOU!

Write full details of education and experience to:
DIRECTOR OF NURSES

BAPTIST MEMORIAL HOSPITAL
602 LAMAR AVENUE
HOUSTON, TEXAS

REIKALINGA moteris 2 metų vaikui prižiūrėti. Skambinti CLiffside 4-1759

RENTING IN GENERAL
Nuomos

NAMŲ SAVININKAI!
PATARNAVIMAS IŠNUOMAVIMUI NEMOKAMAI.
Turime laukiančiųjų sąrašą.
Greitam patarnavimui skambinti
PRospect 8-2234.
Varpas Real Estate
5916 So. Western Ave.

CICEROJE išnuomojamas 5 kambarių apšildomas butas.
Skambinti TOwnhall 3-2723

IŠNUOMOJAMI 2 furnišiuoti kambariai su virtuvės privilegijomis dviem vyrams arba moterims. Geras susisiekimas. Teirautis antrame aukšte iš kiemo. 2701 So. Komensky Ave.

DVIEJŲ suaugusiųjų asmenų šeima ieško išnuomoti butą iš 3 arba 4 kambarių su visais patogumais, Marquette Parke, Gage Parke arba Brighton Parke. Kas turite tokį butą, prašomas skambinti nuo 3 val. po pietų
HEmlock 4-3035

IŠNUOMOJAMI 4 furnišiuoti kambariai pirmame aukšte. 2853 W. Cullerton Ave. Tel.: BIshop 7-0147.

DU BIZNIAI—restoranas ir ledas (ice cream) kartu. Reikia tuoj parduoti, išvyksta į Kaliforniją. Uždaryta sekmadienį. 1723 W. 47th St. VI 7-7989.

PARDAVIMUI 1954 metų Pontiac, 4 durų, automatinė transmisija. Radijo, šildytuvas. Mažai įvažiuotas. Skambinti vakare YArds 7-8949.

CONTRACTORS - BUILDERS
Namų Statytojai ir Taisytojai

BUILDING, REMODELING
CONTRACTOR
Nauji namai ir garažai, senų namų stogai, kaminai, porčiai ir langai. Cemento ir mūro darbai, pleisteriavimas, dažymas, tile įdėjimas ir įvairūs kiti darbai. Skambinkite:
LIUDAS TAUJENIS
6828 SO. MAPLEWOOD AVE.
HEmlock 4-5848

NAMŲ REMONTAS
(REMODELING)
Atlieku cemento, karpenterio, mūro ir kitus darbus. Iki $2,500 nereikia nieko įmokėti, o už didesnius darbus susitarsime.
Dirbu Chicagoje ir priemiesčiuose.
PETRAS POCIUS
6508 SO. TALMAN AVE.
GRovehill 6-7692 arba
LAfayette 3-1209

Statome
NAMUS, GARAŽUS
ir atliekame visus statybos ir pertvarkymo (remodeling) darbus.
MASTER BUILDERS
GENERAL CONTRACTING CO.
(Sav.: V. Sodeika ir J. Skorubskas)
1600 SO. 48th COURT
Cicero 50, Ill.
Tel.: OLympic 2-7381
TOwnhall 3-4236

FARMS FOR SALE
Ūkiai Pardavimui

10 AKRŲ farma apylinkėj Mt. Greenwood. Gera ūkininkavimui taip pat namų sklypams. Tel.: PR 8-0367.

PAW PAW EŽERO PAKRAŠTYJE
galima gražiai atostogauti nuo liepos 1 dienos. Paežerys, kurortas, farma. Maistą gaminsim arba galės patys pasigaminti. M. FILIPŪNAS, Route 3, Paw Paw, Michigan. Tel.: 18394. Skambinti nuo 8 vak. iki 10 val. vak.

MICHIGAN valstybėj savininkas parduoda 160 akrų farmą. Mainytų į nuosavybę mieste. Namai moderniški, visi A-1 stovyje. Labai gera dirbama žemė. Platesnių informacijų po 4:00 PM telefonuokite HEmlock 4-5610.

BUSINESS CHANCES
Biznio Progos

NEPRALEISKITE PROGOS
Dėl rimtų priežasčių parduodama maisto krautuvė su geru bizniu ir geroje vietoje. 4551 So. Hermitage Ave. YArds 7-4301.

GERA PROGA PENSININKAMS!
Dėl padidėjusio darbo ir dėl didelių pasikeitimų centriniame skyriuje Patria Gift Parcel Co. savo skyrius Chicagoje perleis savystoviai tvarkyti šiuo darbu suinteresuotam asmeniui. Papildomai bus galima pardavinėti lietuviškus meno išdirbinius, knygas ir t.t. Kreiptis asmeniškai šiuo adresu: 3741 W. 26th St., Chicago, Ill.

PARDUODAMA užkandžių įstaiga su 2 furnišiuotais kambariais, apšildoma. Modernus veikiantis biznis. Nuoma $75 mėnesiui. $2,000—$1,000 įmokėti. DAnube 6-4973

FURNITURE AND FIXTURES
Rakandai ir Įrengimai

DINING room set and rug for sale. 4445 So. Washtenaw Ave.

Garsinkitės "N-nose'

REAL ESTATE FOR SALE
Namai, Žemė — Pardavimui

RAMUS UŽMIESČIO gyvenimas. Puikus 4 kamb. 3 metų mūr. namas. Lentom išmuštas rūsys. Šildymas karštu vandeniu alyva. 2 auto garažas ir dar 2 kamb. prie jo. Pusė akro žemės. $15,500. A. Sirutis.

$2,000 ĮMOKĖJĘS nupirksi mūrinį namą su 2 krautuvėm ir 7 kamb. butu, 67th ir Halsted. A. Kavaliauskas.

KETURI BUTAI. Puikiai užlaikytas mūr. 2 aukštų namas, 2x4 ir 2x3. Geros pajamos. Aut. šildymas. Gražus ir platus sklypas. Garažas. Skubiai turi parduoti už $23,900. Volodkevičius.

5 AKRAI ŽEMĖS netoli Čikagos. 2 gyv. namai, dvigubas garažas, kiti ūkiški pastatai, vaismedžiai. Visa žemė aptverta. Prie 3 didelių kelių Lemonto rajone. $17,000. Įmokėti $4,500. A. Rėklaitis.

DAKTARUI arba kitam profesionalui tik 3 metų mūr. namas netoli Šv. Kryžiaus ligoninės. 4 kamb. ir patalpa bizniui. Oro vėsinamas. Parduos už geriausią pasiūlymą. Sirutis.

TIK $14,000. Mūr. 2 aukštų namas, krautuvė ir 6 kamb. butas, viršuje 2 butai po 3 kamb. Visuose butuose vonios. Garažas. Prie 36th ir Halsted. A. Kavaliauskas.

7 KAMB. REZIDENCIJA Gage Parke. Karštu vandeniu gazu apšildymas. Lengvai galima perdirbti į du butus. 2 karų garažas. $20,000. A. Katilius.

TAVERNA, daranti gerą biznį, su 3 kamb. butu. Viršuje dar 7 pavieniai kamb. išnuomavimui. Viskas gerame stovyje. Galima tuojau užimti. $22,000. A. Kavaliauskas.

REAL ESTATE FOR SALE
Namai, Žemė — Pardavimui

43 PĖDŲ SKLYPAS, 7 kamb. rezidencija. 2 blokai nuo Marquette Parko. Aut. apšildymas gazu. Mūrinis 2 karų garažas. $23,000, arba geriausias pasiūlymas. A. Katilius.

PATRAUKLI GYVENTI mūrinė 6 kamb. rezidencija, 9 metų senumo, prie 73rd ir Washtenaw. Aut. šildymas. Daug gerų priedų. 33 pėdų sklypas. Garažas. $19,000. Volodkevičius.

NAUDOKITĖS PROGA! Marquette Parke beveik naujas mūr. namas, 2x6 kamb. Aukštas beismontas ir pastogė, tinkami gyventi. Geriausia konstrukcijos medžiaga ir įrengimai. Lengvas mokėjimas. $41,000. Volodkevičius.

2 AUKŠTŲ mūr. namas. Apačioj groserne, viršuj 6 kamb. moderniškas butas. Dvigubas garažas. Šalia dar tuščias sklypas. Arti 72 ir S. Racine. Viskas tik $23,500. A. Rėklaitis.

6 KAMBARIŲ rezidencija 2 blokai nuo Marquette Parko. Šildymas gazu. Rūsys apsaugotas nuo potvynių. Dvigubi alium. langai, 2 karų garažas. $23,000, arba geriausias pasiūlymas. A. Katilius.

MARQUETTE PARKO apylinkėje 1½ aukšto mūr., 5 kamb. apačioj ir 3 kamb. ir graži vonia viršuj. Lengva perdirbti į antrą butą ir iš to gauti geras pajamas. $18,000. A. Sirutis.

TAVERNA - SALĖ ir 2 butai Ciceroj. Aut. alyvos karšto vandens šildymas. Pajamų, neskaitant biznio, $400 į mėn. Visa kaina $31,000. A. Rėklaitis.

P. LEONAS REAL ESTATE
2735 WEST 71st STREET — Visi telefonai: WAlbrook 5-6015

MARQUETTE PARKE
2 butų po 5 kamb. labai geras mūrinis, apšildomi porčiai, plieno konstrukcija, garažas. $26,000.
7 kambarių, 2 aukštų rezidencija, šildymas gazu, 50 pėdų sklypas, kilimai ir kiti priedai. 16,500.
2 butų po 4 kamb. mūrinis, centralinis šildymas, abu butus galima užimti.
GAGE PARKE
5 butų po 4 ir 3 kamb. mūrinis, centralinis šildymas alyva, garažas, dvigubas sklypas. Metinės pajamos $4,716. Kaina $36,000.
2 butų medinis (2 po 4). Nauja vonia ir virtuvė. Šalia 37 pėdų sklypas su 2 automobilių mūriniu garažu. $15,800.
7 kamb. 2 aukštų mūrinė rezidencija, prie 60th ir Maplewood, lengvai perdirbama į 2 butus, centrinis šildymas. Tik $18,000.
BRIGHTON PARKE
3 butų mūrinis, 2 po 5, vienas 2. Platus 50x125 pėdų sklypas. Karštu vandeniu dujomis šildymas. Aliuminijaus langai ir sieteliai. Geras pirkinys. $24,500.
KITUR
2 butų, 4 ir 3 kamb., gražus medinis, centralinis šildymas alyva. $89.00 mėnesinių pajamų ir 4 kamb. butas savininkui. Arti 69th gatvės susisiekimo. $13,700.

GAGE PARKE mūrinis 2 po 6, su gražiai įrengtu rūsiu, garažas. Numažinta kaina.
MARQUETTE PARKE savininkas turi greitai parduoti pusantro aukšto medinį namą, 5 ir 3½ kamb. Alyvos šildymas. Tik $12,200. A. Vaina.
2 aukštų, 6 kambarių, mūrinis namas ant 42 pėdų loto, 2 mašinų garažas, alyvos šiluma. Tik $19,500.
1½ AUKŠTO mūrinė pajamų nuosavybė, 5 kmb. apačioje ir 1½ kmb. viršuje su atskiru įėjimu ir vonia. Garažas. Kaina $20,700.
BRIGHTON PARKE pajamų nuosavybė, 2 po 4 medinis, naujas garažas. Pilna kaina $11,500. Mėnesinis mokėjimas mažesnis, negu nuoma.
1½ AUKŠTO mūrinis, 7 kambariai (4 miegamieji apačioje), 4 kamb. butas viršuje, 50 pėdų lotas, 2 mašinų mūrinis garažas. Kaina $24,500.
PASITEIRAUKITE mūsų namų sąraše ir įsitikinkite pirkinių gerumu!

NAMŲ SAVININKAI!
Turime pirkėjų visų rūšių namams. Norėdami skubiai parduoti namą, skambinkite nemokamam įkainavimui J. Bacevičiui.
VARPAS, Real Estate
INSURANCE, NOTARY PUBLIC
5916 SO. WESTERN AVE.
PRospect 8-2234 arba HEmlock 4-7085

KUTRA - NORKUS
REAL ESTATE—INSURANCE
NOTARY PUBLIC
2405 West 51st Street
WA 5-5030 arba PR 8-3579 (vak.)

BRIGHTON PARKE:
Mūr. 2 po 6, centr. šild., garažas, šviesūs kmb. Reikia skubiai parduoti, duokite pasiūlymą.
Mūr. 2 po 4 ir sklepe 1 kmb., geras mūras, plasteris, nemaži kmb., gar.
Med. 2 po 4, centr. šild., garažas. Arti mokyklos.
Med. 2 po 4, centr. šild. tik $14,500.
GAGE PARKE:
Mūr. 2 po 6, centr. šild. abiem butam, dideli mieg. Arti susisiekimo ir mokyklos, reikia skubiai parduoti.
Med. 4 kamb su sklepu ir centr. šild. Tiktai $12,000.
Mūr. su krautuve ir 4 kamb. butu, centr. šild., garažas. Nebrangiai.
MARQUETTE PARKE:
Naujas mūr. 5 kmb., 3 mieg. Centr. šild. gazu. Labai graži vieta.
ŠIMAITIS REALTY
2737 WEST 43rd STREET
CLiffside 4-2390

MARQUETTE PARKE gerai prižiūrėtas ir moderniškai įrengtas 4 butų mūro namas. Visur tile (vonios ir virtuvės). Aliuminijaus langai. Centralinis alyva šildymas. $38,000.
2 BUTŲ mūrinis — $25,500.
GAGE PAIKE mūrinis 2x6 kamb. Centralinis šildymas, garažas.
BRIGHTON PARKE 2 butų mūrinis su rūsiu ir pastoge. Centralinis šildymas alyva. $23,500.

Be to, dar turime ir kitokių gerų namų įvairiose vietose.
VENTA
REAL ESTATE IR INSURANCE
4409 So. Fairfield Ave.
LAfayette 3-3881

PIRKITE ir parduokite savo nekilnojamą turtą per mano įstaigą. Naudokitės mano teisingu patarnavimu.
E. KURŠIUS
REAL ESTATE SALES
REpublic 7-9400

Bet kokį nekilnojamą turtą greitai parduosi ir teisingai pirksi tiktai per mūsų įstaigą. Parūpiname paskolą, išrašome visokeriopą apdraudą. Veikia Notariatas.
NORVILA
2600 West 59th St. PRospect 8-5454

SAVININKAS parduoda nepaprastos vertės nuosavybę: 13 kamb. asbesto "veneer". Automatinis alyva šildymas. Motelis užpakalyje. Aukštos rūšies baldai įskaitomi. 50x150 sklypas. Pajamų $6,000, išlaidų $1,050. Įkainuota $29,000 cash. Nesveikata verčia parduoti. 6008 No. Winthrop.

BRIGHTON PARKE prie 46th ir Washtenaw labai skubiai parduodamas gerai užlaikytas dviflatis, 2 po 4, su dengtais porčiais, tik už $13,800.
MARQUETTE PARKE prie 73rd ir Maplewood parduodamas 4 metų puikus 5 kambarių mūrinis namas, gazo šildymas, garažas, rūsyje pradėti dar 2 kambariai. Pigiai.
PRIE 72nd IR TALMAN parduodamas baigiamas statyti, 2 po 5 kamb., puikus mūrinis namas, radiant šiluma iš lubų, 2 atskiri boileriai. Kaina greitam pardavimui tik $33,500.
GAGE PARKE liuksusinis 5 kamb. bungalow, su visais patogumais.
NORVILA
2600 W. 59th St. PRospect 8-5454

NEVĖLUOSITE—LAIMĖSITE!
MARQUETTE PARKE 2 aukštų, 2 po 4 kamb., namas parduodamas labai prieinama kaina.
GAGE PARKE puikus 6 kambarių bunalow. Kaina $18,000.
Skambinkie Broniui Underiui:
REpublic 7-9400 arba PRospect 8-0441

RINKTINAS kampinis mūrinis namas —krautuvė ir 3 kamb. butas. Skersai gatvės nuo Gimimo Pan. bažnyčios.
2657 W. 69th St. REpublic 7-4094

PUIKUS 7 kamb. namas, 4 miegami. Baigtas beismontas, purkšliai. Automatiškas šildymas aliejumi. Visas namas vėsinamas, kilimai nuo sienos iki sienos. Venecijos užuolaidos. Čerpių virtuvė ir maudynė. 2 auto garažas. Netoli mokyklos ir transportacijos. Parodys pagal susitarimą. FR 6-1222.

SAVININKAS PARDUODA 2 butų mūrinį namą, 2 automobilių garažas. Galima tuoj užimti. 4130 W. 21st Pl.
LAwndale 1-3242

ARTI 66th ir Washtenaw turi būti parduotas iki šeštadienio vakaro puikus ir erdvus 6 kambarių mūrinis bungalow. Kaina neaukšta—nupirksite už pasiūlymą. REpublic 7-9401.

3 BUTŲ BARGENAS ARTI 31ST & AVERS. 4-4-2 kamb. 30 pėdų sklypas. $15,500. Įmokėti $4,000. SVOBODA, 3739 W. 26 St. LAwndale 1-7038.

AUTOMOBILES—TRUCKS
Automobiliai — Sunkvežimiai

VIKTORO KOZICOS
lietuviška gazolino stotis ir auto taisymas.
CALL-ME-MOTORS Co.
5759 SO. WESTERN AVE. PR 8-9533
Atliekami motoro remontai, lyginimo, dažymo darbai ir keičiamos dalys.