MIDWEST INTER-LIBRARY CENTER CHICAGO

Giedra, dieną 67 , naktį 40. .....

Saulė teka 6:42, leidžiasi 6:42..

7c

NAUJIENOS

THE LITHUANIAN DAILY NEWS

The First and Greatest Lithuanian Daily in America
NAUJIENOS
The Lithuanian Daily News
Published by The Lithuanian News Publishing Co., Inc.
1739 So. Halsted St., Chicago 8, Ill.
HAymarket 1-6100
Over One Million Lithuanians In The United States

Midwest Inter-Library Center Gratis
5721 Cottage Grove Ave

VOL. XLIV. Kaina 7c Chicago 8, Ill. Penktadienis, Rugsėjo-September 27 d., 1957 m. Price 7c 228

JAV REMIAMA JORDANIJA PALAIKO SIRIJA

JORDANIJOS TEISMAS NUTEISĖ 17 SĄMOKSLININKŲ PRIEŠ KARALIŲ

Nuvertus Husseiną, būtų pasukę Sirijos keliu

AMMAN, Jordania. — Iš pasibaigusio kariuomenės teismo paaiškėjo, kad pereito balandžio mėnesį Jordanijos karininkai, Egipto ir Sirijos draugai, tikrai ruošėsi nuversti nuo sosto karalių Husseiną ir jį nužudyti, jei jis nebūtų geruoju pasitraukęs.

JAV 6-tasis laivynas tomis dienomis buvo pasiųstas kiek galint arčiau Jordanijos. Bet jam įsiterpti į tokį pavojingą vidaus vaidą nereikėjo. Karalius Husseinas pats susidorojo su savo ir vakarų priešais, kurių daugumą išlakstė į Siriją ir Egiptą.

Karininkų "laisvės sąjūdis"

Kariuomenės tribunolo narys plk. Abdul Bargouthi nupasakojo, kad Vakarams nedraugiški karininkai suorganizavo savo slaptą organizaciją, "karininkų laisvės sąjūdį", kai karalius Husseinas pašalino iš armijos vadų anglų generolą Sir John Glubb, pakeltą į pašas už Arabų Legiono (Jordanijos armijos) suorganizavimą.

Sąmokslininkai nutarė apsupti karaliaus rūmus ir pareikalauti, kad Husseinas pasitrauktų iš sosto. Jam nepaklausius, artilerija būtų sunaikinusi jo rūmus su karalium ir jo artimaisiais.

Pavarė Nabulsi vyriausybę

Karalius Husseinas pirmiausia pavarė Nabulsi iš ministerių pirmininkų. Jis buvo nutaręs užmegzti santykius su Sovietų Sąjunga ir užvedęs tokią pat nedraugišką politiką prieš Vakarų šalis, kokią užvedė Sirija.

Padedant ištikimiems karininkams, daugiausia dykumų kurdų tautelės kariams, Husseinas laiku užuodė ir išardė sąmokslininkų lizdą. Armijos štabo viršininkas gen. Ali Abu Nuwar, sąmokslo vadas, pabėgo į Siriją. Jo pėdomis dingo ir naujai paskirtas armijos vadas gen. Ali Hayari. Karalius buvo paskyręs jį į gen. Nuwar vietą, nežinodamas, kad ir jis yra vienas iš sąmokslininkų.

Jiedu dabar yra Egipte ir buvo teisiami už akių. Abu gavo po 15 metų kalėjimo. Tiek pat gavo ir buvęs užsienio reikalų viceministeris Abdullah Rimawi. Jis yra taipgi pabėgęs.

Iš apkaltintųjų sąmokslininkų tik 14 buvo suimti ir atgabenti į teismą. Du iš jų gavo po 15 metų, 12 po 10 metų. Penki buvo išteisinti, jų tarpe gen. Mayata, buvęs policijos inspektorius.

Amerikos raketos bandymas nepavyko

"Atlas" nukrito į Atlantą

CAPE CANAVERAL, Fla. — Kadangi Amerikos raketinių ginklų bandymai vyksta stebint korespondentams ir šiaip privatiems žmonėms, buvo sužinota ir net nufotografuota naujas nepasisekimas su tolimojo skridimo vairuojama raketa "Atlas".

Raketa, kuri numatyta taikiniams kituose žemynuose naikinti (už 5,000 ir daugiau mylių), pakilo tik 6,000 pėdų ir, sprogus, nukrito į Atlantą.

Aviacijos štabas paskelbė tik tiek, kad "buvo bandyta raketa". Visa kita sužinojo korespondentai.

IŠ VISO PASAULIO

★

SOFIJA, Bulgarija. — N. Y. T. bendradarbis Salisbury, turėjęs galimybės aplankyti komunistinę Bulgariją, rašo, kad valdžia planuoja pastatyti prabangius lošimo rūmus su ruletėmis, kortu kambariais ir kitokiais "parazitiško" pasipelnymo įrengimais. Bulgarijoj, kaip ir kitose komunistų šalyse, neišnyko nedarbas. Bulgarai atiduoda bedarbius Sovietams į koncentracijos stovyklas, nes nedarbo pašalpų nepajėgia mokėti.

Amerikos kukurūzai Rumunijoj

BUKAREŠTAS, Rumunija. — Tas pats korespondentas, Harrison Salisbury, iš komunistinės Rumunijos rašo, kad Amerikos kukurūzai, įvežti prieš 2 metus pirklio Roswell Garst iš Iowa, sukėlė savo pasisekimu, tikrą revoliuciją" ir padarė Amerikai didesnės propagandinės naudos, negu žodžiais per Laisvosios Europos arba Amerikos Balso radiją bei visa šaltojo karo diplomatiją.

Jordanija nuteisė šnipus

AMMAN, Jordanija. — Kariuomenės teismas nuteisė 3 jordanus už šnipinėjimą Izraeliui. Vienas nuteistas mirties bausme, kitas kalėti iki gyvos galvos ir trečias — 5 metus sunkiųjų darbų galėjimo.

Pratimuose žuvo 10 lakūnų

OSLO, Norvegija. — Nato laivyno pratimuose, kaip apginti Norvegiją nuo Sovietų užpuolimo, iš Amerikos lėktuvnešių žuvo 10 lakūnų keturiais lėktuvais. Adm. Wright, JAV Atlanto laivyno vadas, tačiau patenkintas manevrų vaisiais. Nato laivynas "sukliudęs" Sovietams usimti Norvegiją.

Apkaltino Libanono ekspremierus

BEIRUTAS, Libanonas. — Tarp 400 apkaltintų asmenų perversmo ruošimu gegusės 30 dieną yra ir trys buvę ministeriai pirmininkai. Malšinant minėtos dienos riaušininkus kariuomenė nukovė 9 žmones.

Amerika nori padėt Tunisijai ginklais

Prašo, kad parduotų kitos šalys

WASHINGTONAS, D. C. — Valstybės departamentas prižadėjo Tunisijos ambasadoriui Mongi Slim, atsilankusiam kartu su prezidento Bourguiba sūnum, ministerių kabineto patarėju, parūpinti ginklų.

Amerika savo ginklų Tunisijai nesiųs, bet paragino kitas Vakarų šalis tai padaryti. Italija, Belgija ir Švedija yra šalys, kurios mielai parduotų Tunisijai lengvųjų ginklų pasienio apsaugai ir kitiems būtiniems saugumo uždaviniams.

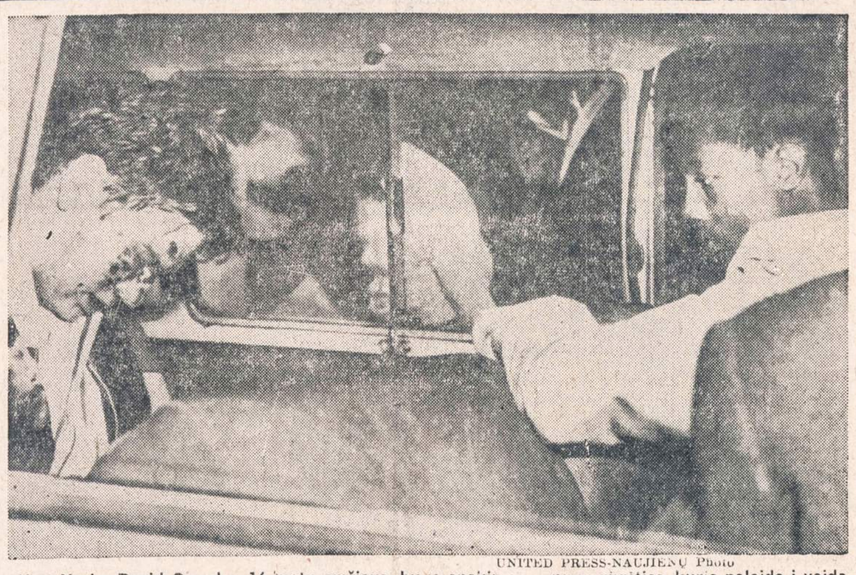

UNITED PRESS-NAUJIENŲ Photo

New Yorke David Ozersky, 16 metų amžiaus, buvo apakintas vaikščiojo rugsėjo rugsties, kurią paleido į veidą užpuolikas. Nors ir netekęs regėjimo, Ozersky atpažino užpuoliką iš jo balso. Tuo užpuoliku pasirodė Maurice Kessler (nuotraukoje jis stovi prieš Ozerskį). Abu jie vidurinės mokyklos mokiniai. Nuo rūgšties nukentėjo dar 17 mokinių ir mokytojų.

DĖL PRAMONĖS DECENTRALIZACIJOS SUGRIUVO SOVIETŲ 5-MEČIO PLANAS

Chruščevo eksperimentai stiprina jo priešus

MASKVA. — Sovietų vyriausybė ir partijos centro komitetas paskelbė, kad išdirbtasis ir ištaisytas pernai penkių metų ekonominis planas (šeštas iš eilės) bus kitais metais numestas į šalį ir pakeistas nauju 7 metų planu, į kurį įtrauks ir 1959-60 metus, įėjusius į nesekmingąją "piatiletką".

Viena iš priežasčių, privertusių Sovietus atsisakyti 1956-60 metų "piatiletkos", buvo pramonės vadovybės decentralizacija, išgalvota ir pravesta Chruščevo, protestuojant eilei politbiuro narių. Jie buvo apkaltinti "antipartine veikla" ir įveikti. Chruščevas išėjo nugalėtoju, bet nežinia, kiek ilgai.

Slepia nepasisekimus

Sovietų vyriausybė ir partija, norėdama paslėpti pastarojo penkmečio plano nepasisekimus, skelbia, kad į jį nebuvo įtraukti nauji technologijos laimėjimai, naujai rasti žaliavų klodai ir kitokie turtai. Užtat pataisytas planas būsiąs dar sekmingesnis ir įgyvendinus, Sovietai bus pralenkę Ameriką. Tai yra Kremliaus įprastinė propaganda.

Penkmečio planas buvo ištaisytas dar pereitų metų gruodžio mėnesį, prisitaikant prie visų naujenybių, bet išėjo dar daugiau nerealus ir neįgyvendinamas.

Satelitai jau iščiulpti

Sovietų specialistų, kaip Harry Schwartz (N. Y. T.) aiškinimu, tikrosios "piatiletkos" nepasisekimo ir atmetimo priežastys yra šios:

1) Vengrų revoliucija uždėjo Sovietams labai sunkiai ekonominę naštą. Vengrijos, Lenkijos ir kitų satelitų eksploatavimą reikėjo sumažinti ir dar jiems padėti, kad išsilaikytų valdžioj komunistai.

2) Didėjąs žmonų nepasitenkinimas pačioj Sovietų Sąjungoj privertė Kremliaus valdovus pagalvoti, kad jie turi šį tą daugiau duoti ir sunkiai dirbantiem savo gyventojams.

Chruščevas turėdamas laikytis Žukovo reikalavimu palikti pirmoj vietoj karo pramonę, ramina gyventojus mėsos ir pieno gamybos didėjimu. Ji didėja tik popieriuj. Šiemet ir javų derlius buvo mažesnis dėl sausrų Sibire.

Savo ekonominius sunkumus Sovietų valdžia ryškiausiai parodė šį pavasarį, kai paskelbė, jog gyventojų sudėtos paskolos geruoju ir prievarta bus grąžinto už 30-40 metų, kada ši generacija bus išmirusi.

Vėliausios Žinios

★

● **Jungtinių Tautų Saugumo Taryba perrinko Daug Hammarskjold, švedijos diplomatą, į generalinius sekretorius antrajam penkių metų terminui.**

● **Komunistinės Vengrijos diplomatas Istvan Gergely Romoj paprašė Italijos vyriausybę suteikti jam politinio pabėgėlio prieglobstį.**

● **Į Little Rock, Ark., atvyko iš gretimos armijos bazės Ft. Meyr būrys kareivių, kurie yra apmokyti ir apginkluoti malšinti minių riaušes ašarinėmis dujomis ir kitomis priemonėmis.**

● **Senato komitetas unijų vadų suktybėms aiškinti patenkino šoferių unijos viceprezidento Hoffos prašymą nešaukti jo tolimesniems apklausinėjimams, kol nepraeis unijos suvažiavimas Miami Beach, Fla.**

● **Prez. Eisenhoweris apžiūrėjo Newport uoste, R. I., atominį povandeninį laivą "Seawolf". Paskui išplaukė į jūrą, kur laivas panerė po vandeniu.**

● **Komunistų policija Čekoslovakijoj suėmė tris sportininkus-dviratininkus, kurie grįždami iš užsienio atsivežė 350 laikrodžių ir pardavinėjo juodojoje irnkoje už brangią kainą.**

● **Dvi moterys Indianapoly, Ind., Mrs. Anna Chowning 80 metų ir jos duktė Lucillie, 45 metų, buvo uždarytos namie uždarytos 5 metus. Jas laikė uždarytas pirmosios moters sūnūs Eugene Chowning ir Dr. Frank Chowning, dantų gydytojas. Juo suėmė policija.**

Lupikiški muitai.

Vienas iš Vakarų Vokietijos siuntė saviesiems vynuoginio cukraus (Traubenzucker), kuris Vokietijoje kainavo DM 1,75. Gi gavėjai Lietuvoje muito turėjo sumokėti 14 rublių.

Little Rock vis dar apgulta kariuomenės

Gubernatorių konferencija su Ike gail duoti gerų vaisių

LITTLE ROCK, Ark. — Ketvirtadienį iš ryto parašiutininkai perėmė iš "sufederalintos" tautinės gvardijos aukštesniosios mokyklos saugojimą. Tautinė gvardija, kuri Eisenhowerio įsakymu buvo įjungta į federalinę kariuomenę, eina sargybą naktimis.

Devyni negrų mokiniai buvo iš ryto vėl atgabenti į mokyklą kariuomenės automobiliais ir vakare grąžinti namo. Segregacionistų susirinko daug mažiau ir jie laikėsi ramiai ir atokiai mokyklos.

Trečiadienį areštuoti 9 baltieji buvo paleisti iš kalėjimo. Jiems bus iškeltos bylos. Ketvirtadienį parašiutininkai areštavo aviacijos kareivį, atvažiavusi automobiliu iš Texaso. Jo automobily rado šautuvą, o kišenėj-pistoletą.

Mieste būrys baltųjų jaunuolių užpuolė negrų vaikiną, važiuojant dviračiu.

Jis metė dviratį ir įbėgo pasislėpti į baltųjų namą. Jo persekiotojai sudaužė jo dviratį. Netrukus pribuvo kareiviai ir negriuką su sulaužytu dviračiu nugabeno, kur jis norėjo.

Pasitarimai su prezidentu

Antradienį pietinių gubernatorių delegacija susitiks su prezidentu Eisenhoweriu svarstyti taikingus būdus mokyklų integracijai įgyvendinti. Bus aptarta, kada kariuomenė pasitrauks ir perleis tvarkos palaikymą vietinei valdžiai.

Gubernatorių delegacijai vadovaus Floridos gubernatorius Collins, gana nuosaikus žmogus. Į delegaciją Arkansas gubernatorius Faubus neįeis. Iš konferencijos su prezidentu laukiama gerų vaisių.

Šnipų veikla

VIENA, Austrija. — Austrai suėmė savo muitininką ir atidavė Linzo teismui už slaptų žinių rinkimų Čekoslovakijai.

Čekoslovakai paskelbė, kad jie, suėmė Amerikos šnipų vadą Josef Vicem, o po to areštavo dar būrį šnipų.

● **Čilės aukščiausias teismas suteikė pabėgėlių prieglobstį penkiems aukštiems buvusio Argentinos diktatoriaus Perono pareigūnams.**

GRESMĘ SUDARO TIK IZRAELIS, SAKO HUSSEINO AMBASADORIUS

Amerikos siunčiami ginklai būtų panaudoti ginti arabus, nors jie būtų ir SSSR satelitai

NEW YORKAS. — Nors Amerika dar ir nepareikalavo Jungtinėse Tautose išsamių debatų dėl Sirijos grėsmės Vidurinių Rytų šalims, bet šia tema JT sluoksniuose daugiausia ir kalbama.

JT pilnaties susirinkime Dulles, anglų ir Australijos užsienio reikalų ministeriai Lloyd ir Casey griežtai pasmerkė Sovietus už ginklų krovimą Sirijoj, kaip savo bazėj Viduriniuose Rytuose.

Arabų ir komunistų šalys šoko Sovietus ir Siriją ginti nuo tokių kaltinimų. Net ir ambasadorius Jordanijos karalystės, gavusios vien šįmet iš Amerikos už $30 mil. ekonominės ir karinės paramos ir prašančios dar $20 mil. Yusef Haikal pareiškė: "Arabai netiki, kad Sirija grasintų kariškai bet kuriam kraštui. Jordanija laiko tik Izraelį arabų šalių grasintoju ir skubėtų ginklu į pagalbą bet kuriai užpultai šaliai", taigi, ir Sirijai.

Sirija nori derybų

Sirijos užsienio reikalų ministeris Salah el Bitar pareiškė norą susitikti su Dulles ir išsikalbėti, jei Amerika dar nėra galutiniai apsisprendusi, kaip laikytis Sirijos atžvilgiu.

Kalbėdamasis su korespondentais jis pritarė Saudi Arabijos princui, ministeriui pirmininkui Faisel, pasiūliusiam prezidentui Eisenhoweriui ir Dulles užmegzti derybas su Sirija.

Komunistinės Jugoslavijos užs. reikalų ministeris Popovič irgi gynė JT susirinkime Sovietus, Siriją ir puolė Vakarų šalis už Sirijos spaudimą ir klaidingo aliarmo kėlimą.

Australas kitos nuomonės

Visiškai kitos nuomonės buvo Australijos užsienio reikalų ministeris Casey. Jis įspėjo laisvąjį pasaulį rimtai susirūpinti Sovietų keslais Sirijoj ir visuose Vid. Rytuose.

"Dabartinį momentą Sovietai kaip tik pasirinko meškerioti neramiuose Vidurinių Rytų vandenyse", kalbėjo Casey. "Prosovietinės valdžios iškilimas Sirijoj yra pavojingas ženklas, kurio Vakarai neprivalo ignoruoti".

Atsakydamas į Gromyko (SSSR ministerio) kalbą apie taikų sugyvenimą tarp kapitalizmo, Casey pasakė, kad "tai buvo paskutinis žodis apie įžulų cinizmą". Jis pasakė:

"Vengrijos nepriklausomybės sukilimo sunaikinimas parodė tikrąją komunistų sistemos prigimtį ir tas priemones, kuriomis Sovietai yra nusistatę išlaikyti savo valdžią užgrobtose šalyse".

Tačiau anas epizodas Vengrijoj (sukilimas ir jo sunaikinimas) aplamai reiškia didelį smūgį rusiškajam komunizmui, pasakė australas.

—**Airijos ambasadoriaus** John Hearne sūnus John, 20 m., užėjo Washingtone, D. C., pas savo draugą John Kieffer, 22 m. ir paprašė parodyti jo pistoletą. Beimant pistoletas išsišovė ir mirtinai pataikė ambasadoriaus sūnų.

Užsienio propaganda iš rasinių vaidų JV

LONDONAS. — Ne tik Sovietų ir jų sėbrų Vakarų Europoj spauda stengiasi išnaudoti Little Rock įvykius propagandai prieš Ameriką, bet ir antikomunistiniai laikraščiai.

Anglai, susilaukę kritikos už nedraugišką elgesį su Vakarų Indijų darbininkais, anglų piliečiais, vaizduojančiais į Angliją, nori parodyti, kad Amerikoj su negrais elgiamasi dar blogiau.

Prancūzai, nuolat bariami už kruviną karą prieš Alžerijos laisvės kovotojus arabus, stengiasi atsigriebti iš Little Rock įvykių, nes Amerikoj sentimentai alžeriečiams nuolat auga.

Teisingiausiai atsiliepė kanadietis. Jis pagyrė Ike už armijos pasiuntimą, bet pastebėjo, kad amerikiečiai turi daryti, kas teisinga ir mažiau galvoti, ką pasakys užsienis.

Little Rock aidai Pennsylvanijoje

Juodųjų-baltųjų muštynės

PHILADELPHIJA, Pa. —Policijos viršininkas Gibbons sako, kad rasinės muštynės Philadelphijoje buvo atgarsiai riaušių Little Rock, Ark., mieste.

Jis sako, kad ir pas juos padėtis yra "eksplozyvi". 15 aukštesniosios mokyklos mokinių buvo suimta, nepaklausius įsakymo išsiskirstyti, kai policija muštynes sustabdė.

Diena prieš tai buvo suimti 6 negrų mokiniai už baltos merginos primušimą mokyklos kieme.

Grąžina į mokyklas "5 str. komunistus"

Newarkas ne Little Rock, sako mokyklų t-bos narys

NEWARK, N. J. — Mokyklų taryba nutarė grąžinti į tarnybas mokytojus, kurie buvo atleisti kaip 5-to straipsnio komunistai", t. y., tokie, kurie kongresiniuose komitetuose atsisakė aiškintis apie savo komunistinę veiklą, pasinaudodami minėtu konstitucijos straipsniu.

Tokius mokytojus atleido patį mokyklų taryba. Bet kai valstybės teismas išaiškino, kad atleidimas yra neteisėtas, pradėjo savo nutarimą niekinti ir pati taryba. "Mes parodysime, kad Newarkas, tai ne Little Rock", pasakė su pasididžiavimu vienas iš tarybos narių.

Taryba 5 balsais prieš 3 nutarė grąžinti į aukštesniąsias mokyklas Mrs. Estelle Laba, Dr. R. Lowenstein ir Perry Zimmerman. Teismas paliko tarybai laisvę atleisti juos, jei jie pasirodytų kuo nors netinkamai, tik ne dėl 5-to straipsnio pasinaudojimo.

Skautijos Balsas

REDAGUOJA: Kolektyvas,

MEDŽIAGĄ SIŲSTI: Z. Biliūnaitė, 4514 S. Talman Ave., Chicago 32, Ill. Telefonas: FRontier 6-4984

Žodis skaitytojams

Jau kuris laikas, kai, be abejo, pastebėjote pasikeitimą šio skyrelio antraštyje. Kaip matote, "Sk. Balsą" tvarko redakcinis kolektyvas, kuris atstovauja visiems Čikagos sk. vienetams. Kolektyvo nariai reprezentuoja visus 4 Čikagos tuntus: "Lituanicos" skautų, "Aušros Vartų" skaučių, "Baltijos Jūros" j. skautų, Akademin. Skautų Sąjūdį, na ir KSS (Skautų Korespondencinę Skiltį). Šį kolektyvą sudaro 3 jau nuo pat skyrelio įsikūrimo aktyviai dirbę nariai Z.Biliūnaitė, V.Motušis, V.Šliūpas, ir dabar neseniai į mūsų tarpą įsitraukusi aktyvi skautė Gražina Musteikytė.

Per 1½ mt. skaut. spaudos skyrelis "Naujienose" stengėsi pateikti bešališkos medžiagos skaitytojams apie lietuvių skautų ir, karts nuo karto, pasaulio skautų veiklą. Šis darbas kolektyvo nariams buvo palyginti nesunkus, nes susilaukta gražios pagalbos iš skaitytojų tiek žinutėmis, tiek ir straipsneliais. Ypatingai gražios talkos gauta iš Kalifornijos, Clevelando bei Atlanto pakraščių skautu-čių, jau neskaitant mūsų vietinių čikagiškių. Kolektyvo nariai, dėkodami visiems mūsų bendradarbiams, ragina plunksnos draugus ir toliau aktyviai remt šį mūsų skautiškos spaudos darbą. Spaudintas žodis yra vienas iš efektingiausių būdų pasiekti mūsų lietuviškąją visuomenę ir supažindinti ją su lietuvių skautu-čių atsiektais laimėjimais.

Jūsų Redakcinis Kolektyvas

LIETUVĖS SKAUTĖS TREMTYJE

Iš pasaul. skaučių stovyklos Windsor Great Park, Anglijoj, mūsų reprezentacinio skaučių vieneto vadovė sktn. D. Fidlerienė rašo:

"Mums čia gera. Smagu, kad nesame išskirtos iš kitų. Net ir stovyklos turguje pardavinėjamos lietuviškos vėliavėlės. Vėliavų aikštėje, ant koto vienos pasaulinės vėliavos, kamputyje su mūsų trispalve užrašyta: 'Lietuvės skautės tremtyje'. Keliant vėliavą savoje grupėj (50 skaučių) giedojom Lietuvos Himną. Stovyklos atidarymo dieną, nepaprastą įspūdį padarė šefė Lady Baden-Powell.

Džiaugiamės, didžiuojamės, kad galim lietuviškai dainuoti skautiškas dainas.

Daug saulėtų, lietuviškų linkėjimų siunčiame Seserijai iš Windsoro pasaulinės stovyklos ir budime!

sktn. D. Fidlerienė
R. Kiulkaitytė
O. Jurkštaitytė
R. Bružinskienė
A. Sinkevičiūtė
R. Daunoraitė
O. Daunoraitė
A. Kukanauskaitė
A. Rugieniūtė
I. Polikauskaitė".

F & M RADIO & TELEVISION SERVICE
Authorized
DELCO & MOTOROLA DEALER
Car radio repaired while you wait.
3159 S. Wallace St. CAlumet 5-9833

A. TVERAS
Laikrodžiai ir Brangenybės
Pardavimas ir Taisymas
2646 WEST 69th STREET
Tel.: REpublic 7-194[illegible]

Skaitykite "N-nas"

Jūrų Skautija Detroite

DLK "Šarūno" Laivas intensyviai dirbo per visą žiemą. Per 8 mėn. turėjo virš 15 valčių ir laivo sueigų. Praeita 3-čio laipsnio teoretinė dalis ir išlaikyti egzaminai. Praktinė dalis palikta vasaros iškyloms ir stovyklai.

Iš Chicagos į Detroitą persikėlė 2 prityrę j.sk broliai Rimas ir Eugenijus Petrulioniai. Jie tuojau įsijungė į "Šarūno" laivą. Br. Petrulioniai, ramaus būdo ir gerai išauklėti jaunikaičiai, yra didelė pajėga "Šarūno" laivui.

Liepos 4-7 d. Detroito j. sk stovyklavo K. Federacijos stovykloje. Gyventa palapinėse. Kasdien 1-2 val. buvo skirtos KF stovyklos darbams. Stovyklai vadovavo valt. E. Petrulionis. Stovyklavimo metu Detroito j. sk turėjo draugiškas šaudymo rungtynes su Detroito oro skautais. Šaudyme stačiom laimėjo jūrų sk.; šaudyme sėdom laimėjo oro sk.

Prieš kurį laiką buvo susirinkę j.sk. tėvai. Laivo vadas v.valt. J. Baublys padarė pranešimą apie j.sk. tikslus, programą ir ateities planus. Tėvai gyvai domėjosi, diskutavo ir pritarė j.sk. darbams. J.sk tėvų k-tą sudaro pirm. p. Petrulionis ir nariai: p. J. Laurinavičienė, p. Skorubskienė, p. Alf. Juška ir p. Sukauskas. J. sk. R. Janukaičio tėvų rūpesčiu laivas dovanai gavo 15 pėdų medinę irklinę valtį. Valtis skutama ir dažoma j. sk. draugų p. Leonavičių garaže.

Detroito BSA 5-to distr. rūpesčiu šarūniečiai gavo dovanai 28 pėdų ilgio ir 9 p. pločio plieninę gelbėjimosi valtį. Pastatas laikinai padėtas Starr Tool & Die Co. kieme. Kartu gauti ir 8 irklai. Manoma pastatą pritaikyti ir buriavimo apmokymui. Amerikiečiai ir lietuviai j. ir oro sk. rugp. 2-4 d. svečiavosi Navy Air Base prie Detroito, saloje. Buvo supažindinti su bazės gyvenimu. Pamatyta daug naudingų ir įdomių filmų. Pabaigoje visi buvo paskraidinti lėktuvais.

Detroite įsisteigė mergaičių j. sk. valtis. Valtis oficialiai priklauso merg.sk. tuntui. Teoretinį ir praktinį jūrinį apmokymą praves šarūniečiai kol sesės paruoš savo vadus. Valčiai vadovauja j.sk. Dalia Meėnaitė. Jau turėta 2 sueigos. Stengiamasi greit įsigyti uniformas ir įsitraukti į pilną j.sk. gyvenimą.

Tėvų pageidavimu prie "Šarūno" laivas turi 16 jūrų sk. 14 iš jų stovyklavo sukaktuv. j. sk. stov. Beveik visi stovyklavo visas 3 savaites. Pilni įspūdžių ir pergyvenimų visi laimingai grįžo namo. J.B

Pasitraukia "Skautybės Kelio" redaktorius

Nuo sekančio mėn. Draugo dienr. savait. "Skautybės Kelio" darbštusis redakt. ps. Br. Juodelis pasitraukia iš savo pareigų. Šiose pareigose br. Bronius išbuvo apie metus laiko, kai jis vėl atgaivino laikinai sustojusį eit "Sk. K.". Gaila, kad dėl asmeninių reikalų sk. spauda netenka gražiai plunksną valdančio redaktorio, nes per paskut. metus br. Bronius tikrai pasigrožėtinai tvarkė jo rankose esantį skautiškąjį spaudos skyrelį. Norėtume palinkėti buv. redaktoriui, kad šis jo "pasitraukimas" būtų tiktai trumpalaikėmis atostogomis ir kad vėl greitu laiku išvystume jo plunksnos darbus sk. spaudoj.

SUPED PRESS-NAUJIENŲ Photo

Kai Little Rock (Ark.) aukštesnės mokyklos baltaodės mokinės patyrė, jog negrų vaikai buvo įsileisti į mokyklą, jos verkdamos apleido mokyklą.

Čikagos Skautininkų Ramovė, kurios žinioj yra spaudos skyrelis, stengiasi sudaryti redakcinį kolektyvą, kuris toliau perimtų darbą. Iki šiol mums dar nepavyko sužinoti naujojo red. kolektyvo sąstato. V.Š.

Auga skautiškoji šeima

Paskutiniųjų 2 mėn. laiko tarpy net 3 Čikagos skautininkai susilaukė šeimos prieauglio. Malonu pastebėti, kad visuose 3-se atvejuose Sk. Brolija išėjo pilnu laimėtoju, nes visi jaunieji yra berniukai — būsimieji skautai. Laimingieji tėvai yra: ps. Vyt. ir fil. Vanda Šliūpai, susilaukę Kęstučio Jono; ps. Eugenijus ir t.n. Irena Vilkai — Vytenino Petro; ir ps. Ant. ir p. Rita Grinos su naujagimiu Tomu.

Studijų Būrelio sueiga

Pr. savaitę turėjusi vykti, bet dėl prelegentų nesuspėjimo tinkamai pasiruošti, atidėta, akad. sk. Studijų Būrelio sueiga įvyks šį sekmadienį t.n. Danutės Dirvonytės bute, 4417 S.Artesian ave., 3 v. p.p. Diskusijos bus tęsiamos apie meną, pravedamos A.Sidzikauskaitės ir Z. Biliūnaitės. Besiidomaują akademikai kviečiami atsilankyti.

Čikagos žinios

Prieš kurį laiką Chicagos j. skautai-ės dalyvavo BSA Chicago Council kasmet ruošiamose visiems Ch. j.sk. vienetams irklavimo lenktynėse. Kietoje kovoje mūsų broliai, "Kap. Kukučio" valties įgula, vadov. v.v. Stp. Lukausko, užėmė 4 vietą, laiku 4:47 min. I v. laimėjo amer. j.sk. laivas "Viking", laikas 4:39; II v. — "Seawolf" — 4:40 ir III v. — "Flying Dutchman" — 4:42 m. Sesės čikagietės ,dar tik 2-rą kartą dalyvaujančios varžybose, paėmė II v., laiku 5:57 m. Jų laivą vedė v.v. L. Slenys. I v. atiteko amer. j. sk. laivui, laiku 5:25 min.

Rugs. 7 d. j.sktn. būrelio sueigoj buvo aptarta neseniai pasibaigusi Jūrų Skautijos Jubiliejinė stovykla, jos teigiami privalumai ir pastebėti netobulumai. Iškelta mintis, kad reiktų pereiti prie artimesnių ir tolimesnių distancijų plaukimų, įsigyjant pastatų, tinkamų plaukioti ir upėmis — "canoe".

* * *

... neseniai lankėsi SB Vyr. Sktn. v.v. S. Kairys, su sk. vadovais aptarė dabar vykstančius sk. rinkimų reikalus, sekančiais metais įvykstančią Tautinę Stovyklą. Laikas dar tikrai nenustatytas, bet tikimasi stov. ruošti birž. pabaigoj, Čikagos sk. nuosavoj, vaistin. P. Rako dovanotoj, stovyklavietėj. Ūkio reikalais rūpinsis Čikagos skautai, o programa — clevelandiškiai.

... Korp! VYTIS pirm. ir kartu Čikagos akad. sk. vadas senj. Adomas Mickevičius persikėlė į naujas patalpas. Dabartinis jo adresas: 1546 N. LaSalle St., Chicago 10, Ill. Telef.: SU 7-9008.

... dabartinis "Mūsų Vyties" red. ps. Eug. Vilkas žada nuo N.Metų pasitraukti iš einamų pareigų. E. Vilko ir red. kolektyvo tvarkomas sk. žurnalas per paskut. metus labai gražiai klestėjo ir gerėjo. Reikia tikėtis, kad dėl red. pasitraukimo "Mūsų Vyties" kokybė ir naudingumas sk. jaunimui nenukentės.

.. ps. Vyt. Černius praleido visą vasarą amer. sk. stovykloj, kur ėjo skautų instruktorio pareigas. Grįžęs Čikagon V.Č. tęs studijas Čikagos Universitete, siekdamas daktaro laipsnio. Liet. sk. tarpe V.Č. visą laiką aktyviai reiškėsi taip su akad. sk. — organizuodamas žiemos stovyklas, jaunimui paskaitas ir mokydamas junjorus, taip lygiai ir su jaunesn. tunto sk. būdamas oro sk. draug-ku ir tunto vas. stov. virš-ku.

S.K.S. pastogėje

Skautų Sąjungos rinkimai

LSS T-bos Pirmija išsiuntinėjo Korespondencinio S-gos Suvažiavimo ŠAUKLĮ Liet. Sk. S-gos vadovėms - ams. Pagal LSS Statuto 16c ir 50-53 str. P-ja šaukia šį suvaž. (KSS).

Šis suvaž. bus pirmas tokio pobūdžio, nes jis tuo pačiu metu apims ir S-gos Suvažiavimą ir Seserijos bei Brolijos Vadovų-vių Sueigas, o taip pat ir atskirų rajonų vadų suvažiavimus. Tas daroma pagal LSS T-bos 1956 m. Windsoro suvaž. pageidavimus — suprastinti ir pagreitinti rinkimų pravedimą. Windsore padarytas Statuto pakeitimas (43a str.), pagal kurį raj. vadai yra raj. vadovų-vių renkami.

Šis ŠAUKLYS siunčiamas visiems tuntininkams ir vietininkams ir tiems vadovams-vėms, kurių adresai yra Pirmijai Seserijos bei Brolijos Vadijų atsiųsti. Gavusieji informuoja apie KSS savo vietovėje visus turinčius teisę dalyvauti bei rinkti atstovus į KSS. Pastarieji išrenka atstovus, šie gi registruojasi KSS. ŠAUKLYS nėra individualus atstovo kvietimas, bet tik KSS žinios paskleidimas visiems, kurie turi teisę KSS dalyvauti. Tad ir jo negavusieji raginami registruotis. Jei vietoje pritrūktų šauklių ar registracijos bei kt. lapelių, prašome juos vietoje pasigaminti.

Šiemet visi S-gos, Seserijos bei Brolijos organai ir raj. vadai baigia savo kadenciją vienu laiku. Pareigose nepasilieka, kaip būdavo anksčiau, nė dalis Tarybos narių. Ir rajonų vadai renkami pirmą kartą visuose rajonuose.

Toliau ŠAUKLYJE pranešami rajonai bei jų ribos. Raginama pasitikrinti ar S-gos narių mokestis sumokėtas ir tuo palengvinti KSS Prezidijumui bei Mandatų K-jai darbą.

Prie ŠAUKLIO pridėti KSS nuostatai, kuriuose nurodomos jo Prezidijumo pareigos, jo pagalbiniai organai, rinktini S-gos, S-rijos bei Brolijos organai, kas yra KSS atstovai ir kt. reguliamininiai nuostatai. KSS vedama pagal ŠAUKLYJE paskelbtą darbotvarkę. Dalyvių registr. mokestis: iš JAV ir Kanados rajonų — po $2, iš kitų rajonų — $1 ekvivalentas, iš Vokietijos — nieko nemoka.

Pirmija kovo 17 d. posėdy KSS Prezidijuman pakvietė: pirm-ku — sktn. V. Nenortą, 29 Babcock St., Hartford 6, Conn., USA; vice-pirmin. — sktn. Ir. Ruseckienę, I sekr. — psktn. K. Jurkevičių, II sekr. — psktn. J. Raškį, iždin. — — psktn. V. Zdanevičių, nariais — psktn. K. Marijošienę, psktn. Br. Aleksandravičių, psktn. J. Benešiūną ir psktn. V. Pileiką.

Atsakymai į ŠAUKLĮ, kaip registr. bei kandidatų lapeliai, turi būt gauti KSS Prezidijume iki rugs. 21 d. Viskas siunčiama prez. pirm. adresu.

Krivulė

Visiems Brolijos vadovams rugs. pradžioj išsiuntinėta Vyriausiojo Skautininko KRIVULĖ, kurioj informuojama įv. reikalais sąryšy su koresp. L. Sk. S-gos suvažiavimu bei vadovaujančių org-nų rinkimais.

Vienetai skubiai grąžina užpildytus blankus su statistiniais duomenimis LSB reik. vedėjo adresu: Mr. V. Morkūnas, 277 Evelyn Ave., Toronto 9, Ont., Canada.

Nario mokesčiai siunčiami LSB ūkio vedėjo adresu: Mr. S. Kašauskas, 32 Pasadena Gardens, Toronto 9, Ont. LSB Vadija perduos KSS Prezidiumui mokesčius užsimokėjusių skautininkų sąrašus.

Spaudos Fondas, Džiamborės Fondas, "Skautų Aido" administracija ir LSB ūkio skyrius pasiruošią S-gos Kontrolės Komisijos revizijai.

Iki spalio 1 d. Vyr. Skautininkui atsiunčiamos vienetų veiklos ataskaitos. Jos apima bendruosius vykius, skautišką pažangą, sekmę ir kliūtis, veiklos ramsčius, santykius su kitomis org-jomis ir pageidavimus ateičiai — naujai Vadijai. Ataskaitos apima 1955-57 m. laikotarpi, jos sudarys Vyriausiojo Sktn-ko ataskaitinį pranešimą Koresp. S-gos Suvažiavimui.

Vadeivos ir skyr. vedėjai pristato savo bendradarbių adresus iki rugs. 15 d. Vadijos reikalų vedėjui. Iki spalio 1 d. pristatomi VS visi apdovanojimai ir pakėlimai.

Rinkimų nuostatai LSS T-bos priimti ir KSS Prezidiumo išsiuntinėti su ŠAUKLIU vadeivoms, tunt-kams, viet-kams bei atskirų vienetų vadovams.

Žvelgdamas ateitin Vyr. Sk. v. s. Stp. Kairys KRIVULĖJE taip rašo: "Prašau brolius vadovus padėti visas pastangas, kad veikimas vienetuose sąryšyje su Brolijos vadovybės rinkimais nenukentėtų. Yra momentų mūsų veikloje, kai turime stabtelėti ir susimąstyti. Išrinktos vadovybės sąstatas nulems ateinančius skautiško darbo metus. Tat, dalyvaukime visi, kalbėkime atvirai, vis gero savo organizacijai trokšdami, naujų gražių minčių nešdami".

Toronto skautų kelionė

Toronto jūrų budžių vadas vyr. valt. V. Valaitis ir jo pavad. R. Namikas su jachta BUDYS III šią vasarą atliko ilgą kelionę Kanados ir JAV vandenimis. Jų nuburiuota apie 1,000 mylių. Šioj kelionėj aplankyti Rochester, Oswego, Kingston, Montreal, Ottawa, Port Hope ir kt. miestai. Iš Toronto išplaukta liepos 27 d., o grįžta rugp. 16 d. Tai esąs gražus įnašas Lietuvos buriuotojų istorijon.

Akademikų skautų šventė

Š.m. Akademikų Skautų metinė šventė įvyks lapkr. 9 dieną Shoreland Hotelyje, prie 55 st. ir Lake Shore Drive. Minėjimas žada būti ypatingai iškilmingas, nes š.m. taip pat sueina 10 metų nuo Akad. Sk. S-džio atkūrimo Vokietijoje. Hotelio salė graži, ištaiginga, ir su gražia muzika bei vakariene akademikai žada gražiai pavaišinti atsilankiusius svečius.

MIDLAND Savings and Loan Association
Mes mokame Aukštą Dividendą
PER 40 METŲ VISŲ LIETUVIŠKŲ KOLONIJŲ SAUGIAUSIA IR PELNINGIAUSIA TAUPYMO BENDROVĖ
4038 Archer Avenue Tel. LA3-6719
AUGUST SALDUKAS Prezidentas

Visuomet mokėjome aukštus dividendus
DABAR JUOS DAR PADIDINOME ½%
TAUPYTOJAMS TEIKIAME ĮVAIRIUS PATARNAVIMUS VELTUI.
Kešiuojame čekius. Perkam ir parduodam valstybės bonus.
VISOS SANTAUPOS APDRAUSTOS IKI $10,000.00
CRANE SAVINGS & LOAN ASSOCIATION
2555 West 47th Street LAfayette 3-1083
B. R. PIETKIEWICZ, prez. E. R. PIETKIEWICZ, sekr. ir adv.
Darbo valandos: pirmad. ir ketvirtad. nuo 9 iki 8 val. vak.; antrad. ir penktad. nuo 9 ik 5; trečiad. uždaryta, o šeštad. nuo 9 iki vidudienio.

PRADĖK TAUPYTI ŠIANDIEN,- TURĖSI RYTOJ!
TAIGI PRADĖK TAUPYTI ŠIOJE LIETUVIŠKOJE ĮSTAIGOJE.
Kiekvieno taupytojo indėliai yra apdrausti iki $10,000.00
BRIGHTON SAVINGS and LOAN ASS'N
4071 Archer Ave. Tel.: LAfayette 3-8248
(į vakarus nuo California Avenue)
CHARLES ZEKAS, Secretary
OFISO VALANDOS:
Pirmad., Antrad., Penktad. ir Šeštadienį 9:00 ryto iki 4:30 val. po pietų.
Trečiad. 9:00 ryto iki 12 val. dieną. Ketvirt. 9:30 ryto iki 8:00 val. vak.

MOVING APDRAUSTAS PERKRAUSTYMAS IS TOLI IR ARTI MOVING
Naujų didelį trokai - Naujausi kraustymo įrankiai
Ilgų metų patyrimas - Rigus ir sąžiningas patarnavimas
JUOZAS NAUJOKAITIS
2022 W. 69 St. Chicago 36, Ill. Tel. WAlbrook 5-9209

Lietuvių Taupymo ir Skolinimo Bendrovių Lygos Nariai
kuriose kiekvieno santaupos yra apdraustos iki $10,000.00, o namų paskolos duodamos lengvomis sąlygomis.
CHICAGO SAVINGS & LOAN ASSN.
6245 SOUTH WESTERN AVE. CHICAGO 36, ILLINOIS
GRovehill 6-7575
CONTINENTAL SAVINGS & LOAN ASSN.
4559 SOUTH PAULINA STREET CHICAGO, ILLINOIS
YArds 7-0145
CRANE SAVINGS & LOAN ASSN.
2555 WEST 47th STREET CHICAGO 32, ILLINOIS
LAfayette 3-1083
DISTRICT SAVINGS & LOAN ASSN.
3430 SOUTH HALSTED STREET CHICAGO 8, ILLINOIS
CLiffside 4-0104
ST. ANTHONY SAVINGS & LOAN ASSN.
1447 SOUTH 49th COURT CICERO 50, ILLINOIS
TOwnhall 3-8131-2
UNIVERSAL SAVINGS & LOAN ASSN.
1800 SOUTH HALSTED STREET CHICAGO 8, ILLINOIS
HAymarket 1-2028

PADĖKIME ARTIMIESIEMS LIETUVOJE IR SIBIRE
Siunčiame į Lietuvą, SSSR ir kitus kraštus Angliškų medžiagų, avalynės, vaistų ir maisto siuntinius, taipgi mašinas, muzikos instrumentus ir kita.
SPALIŲ mėnuo -- geriausias KALĖDINIŲ SIUNTINIŲ IŠSIUNTIMUI
VĖL DIDELI KIEKIAI ir LABAI NUPIGINTOS KAINOS!

No. 7—10 sv. cukraus, 10 sv. taukų $16.25	No. 49—22 sv. bruto $30.75
No. 8—20 sv. cukraus $11.61	Sūrio 1000 Gr.
No. 9—20 sv. kiaulinių taukų $20.90	Sviesto 850 Gr.
No. 30—20 sv. kvietinių miltų $10.85	Šokolado 1000 Gr.
No. 35—10 sv. kumpio, 5 sv. Salami, ir 5 sv. bekono $32.75	Amerikos cigarečių 60
	Kakavos 456 Gr.
No. 38—20 sv. ryžių $13.25	Kavos 456 Gr.
No. 46—22 sv. brt. 9 dėž. bekono $28.56	Medaus 1368 Gr.
No. 47—22 sv. brt. 9 dėž. kumpio $32.88	Pieno miltelių 1368 Gr.
No. 48—20 sv. salami $30.94	Kepimui alyvos 1500 Gr.
No. 58—22 sv. bruto angliškų medžiagų $65.54	

Juodas šilkas pamušalui 54 inčų platumo, 5 yardai.
Paltui medžiaga, 75% vilnos, pilka, rūda ar mėlyna, 3 yardai.
4 medžiagos vyriškoms eilutėms, 75% vilnos, pilka lygi, juoda, rūda ir mėlyna, dryžiuotos, 14 yardų.
Visi siuntiniai pilnai ampokėti ir 100% garantuoti, tik į Sibirą pridėti $1.40 už paštą maisto siuntiniams ir $1.80 kitos rūšies siuntiniams.
PATRIA GIFT PARCEL CO.
3741 West 26th St., Chicago 23, Ill., USA. Tel.: CRawford 7-2126
3305 So. Halsted St. (Alfonsas Kavaliauskas). Tel.: LAfayette 3-2021
6909 Superior Ave., Cleveland 3, Ohio (Bronius Gražulis)
Darbo valandos, išskiriant šventadienius, 9—6 val.

Los Angeles, Calif.

Keistas reiškinys

Čia susiorganizavo bent prieš metus tam tikras rinktinių ir pasirinktųjų lautiečių sambūris, kuris pasivadino nekukliu Dailiųjų Menų Klubo vardu. Jame aktyviai reiškiasi greta žodžio ar muzikos menininkų, kaip B. Budriūnas, B. Brazdžionis ar J. Bertulis ir tokie "menininkai", kaip B. Raila, kurio "menas" iki šiol reiškėsi Vliko niekinime. Tame pat klube įtrauktas į veiklą ir tautos veteranas prof. M. Biržiška, kurio 75 mt. sukaktį iškilmingai paminėjo tautininkai-rezistentai B. Railos bute. Papildomai M. Biržiškai minėjimą ruošia dar ir bendruomenė.

Dailiųjų Menų Klubas, kaip kiekvienas laisvas sambūris, gali veikti savo tarpe taip, kaip jam patinka. Kada gi klubas po kiekvieno susirinkimo neužmiršta garsintis spaudoje ir per vietinį radiją, kas posėdy dalyvavo, apie ką kalbėjo ir ką aptarė, tai tenka sudaryt keistą nuomonę. Iš to garsinimosi matyti, kad klubas nenori būti vien tik uždara organizacija, bet padirginti visuomenės dėmesį, kad savo posėdžiuose lietuviškos kultūros labui jisai kalnus verčia. O klubo veikla liudija priešingai: nuo visuomenės klubas izoliuojasi už geležinės uždangos ir vengia pašaliečio įsibrovimo į šių riterių tarpą. Vienas dalykas priešingas kitam. Visuomenės nuomonę brangina ir jai duoda raportus apie posėdžius, o kooperuoti su visuomene nenori, nes, matyt, visuomenė laikoma neprinokusia svarstyti tuos klausimus, kuriuos aptaria savo uždaruose posėdžiuose.

Visai naturalu būtų, jeigu toks šviesuolių ar menininkų klubas pajėgtų pagaliau suprasti, kad ne bėgti reikia iš visuomenės, bet reikia eiti į visuomenę su savo žiniomis ir šviesti ją. Tiktai tada būtų pateisinami tie įkyrūs raportai iš jų slapukiškos veiklos. Anksčiau Los Angeles veikė Lietuviškas Institutas, kuris rengė viešas paskaitas įvairiais lietuviškos kultūros klausimais ir klausytojų nestokojo. Kodėl jis dabar pasislėpė, ir užleido vietą DMK kuris, atrodo, mums lyg koks KKK, nes jis vis slapstosi, o tik savo šešėlius per radiją ar spaudą parodo. Juk tas pats darbas, kuris paskirtas paskaitai paruošti, šimteriopai apsimokėtų, jeigu tokia paskaita būtų pagarsinta plačiai visuomenei, o neišpoteriauta už tos keistos geležinės uždangos. Tada visuomenė būtų dėkinga tokiam sambūriui. Dabar, atrodo, paskaitininkai, lankosi po butus ir prie kavos puoduko išdėsto savo išmintį. Reiškinys keistas. **N. M.**

Du Pont nežino, kur laikyti bilijonus

Didžiojo pramonės koncerno Du Pont advokatai Čikagoje kreipėsi į federalinį teismą, kad jis pakeistų savo sprendimą antitrustinėj byloj.

Federalinis teismas nusprendė, kad Du Pont likviduotų savo kapitalą $2.6 bil. sumai General Motors korporacijoj ir atsisakytų korporacijos kontrolės. Pasirodė, kad ir toks pramonės milžinas, kaip GM korporacija, sėdi dar didesnio milžino, Du Pont, kišenėj.

Bet po to iškilo svarbus klausimas: kur Du Pont gali investuoti savo bilijonus, nes būtų finansiškai nepateisinama laikyti juos spintose. Užtat šio koncerno advokatai ir siūlo priimti naują sprendimą, — leisti Du Pont akcijas palikti GM korporacijoj, bet atimti jam teisę kontroliuoti GM korporaciją.

Mažieji netikėtai tremtyje nori mokytis. Padėk jiems savo ankst

Chicagos L. Tarybos Birželio minėjimo rinkliavos atskaita

Birželio trėmimų minėjimo ir genocido parodos, įvykusių 1957 m. birželio 15 d. Marijos Aukšt. Mokyklos auditorijoje lankytojų, geros valios lietuvių sudėtų aukų Lietuvos laisvinimo veiklai atskaita:

Aukavo sekamai:

$25 — Vyskupas Vincentas Brizgys. $15 — Jonas Levickas. Po $10 — Jonas Adomavičius, Aleksas Capkus, Vilhelmina ir Vladas Stuogiai, P. ir L. Glemžai, Al. Parokas, M. Dambrauskas, 3 vokai po $10 nepasirašyti.

Po $5 — Fab. Valinskas, Simas Butkauskas, Kazys Šlėnys, A. V. Labokas, Vyt. Petrauskas, J. M. Laurinaitis, V. Noreika, Irena ir Algis Regis, Dr. Z. Danilevičius, K. Seklaitis, Salevičiai, P. Srolys, L. Šimutis, Magdelena Šmulkštienė, A. Jautokaitė, Vacys Petrauskas, P. Variakojai ir šeima, Pov. Baltis, V. Mačiukas, K. Beiga, Konst. ir Juozas Rapšys, Bartkus, S. Petravičius, Angele ir Antanas Narbutai, Jurgis Strekolaitis, Bielskus, B. St. Prialgauskai, Albinas Dzirvonas, J. J. Dėdinas, Antanas Balčytis, K. ir M. Linkevičius, Franas Odinas, Eduardas Vitkus, Dr. S. Biežis, Antanas Valuckas, Z. ir S. Žilevičius, Laima ir Jonas Vaičiunas, Martinas Varkalis, Z. Grinna, N. N., vienas vokas be parašo.

Po $4. — P. Škerys, Ona Vaskevičiutė.

Po $3 — A. J. Vėpštas, Juozas Parašinokas, K. Kleiva, Dr. Gerutis, Emilija Brizgys, Stasys Šurkus, M. Kvedaras, A. Kriščiunas, N. J. Šumskiai, A. V. Tamontas, S. Andrijonis, Vanda Tumėnienė, Adomas Valiušis, St. Grigaravičius, K. J., 1 voč. be parašo.

Po $2 — E. Bukaveckas, Aukštė ir Saulė, Juozas Baličas, Pranas Stončius, Vanda Jautokaitė, . Sakas, T. ir S. Antanaitis, Jadvyga Tamosevičius, Aleksas Smilgevičius, J. Blažys, Viktoras Kilevičius, Juozas Tulaba, A. Trakienė, Juozelevičius, J. Karpavičius, S. ir J. Vėbra, Y. K., John Selickas, dantų gyd. A. Mačiuikienė, Marija Girdvainienė, Pranas Račiūnas, Teofilė Jurkunaitė, K. Pabedinskas, Ant. Ragas, K. Buknis, V. G., John Ambras, H. Karaliunas, X, Y., J. Kasakaitis, J. Karklys, Kaz. Sruoga, X. Y. ir U. Z., Kazys Malinauskas, X, Y., Juozas Senkus, Viktoras Binkis, Kazys Dalinkevičius, Alfonsas Grauslys, Domicėlė Rusteikė, Pranas Sekmokas, Kazys M-nis, Vincas Markunas, St. ir J. Jurevičius, J. Valaičiai, X. Y., P. ir J. Daužvardžiai, Kazys Ališauskas, L. M. Vansauskas, P. Tervydas, A. Orintas, Balčiunas, J. Rakutis, Alf. Indreika, M. Grigaliūnas, K. D., Ir. Lazaitytė, S. Rauckinas, J. Končius, Jonas Jakubaitis, Z. Stirbienė, R. Kardelytė, Agne Jasaitytė, Mikas Panavas, ir 20 vokų po $2 —nepasirašyta.

Po $1 — B. Baras, John Bartašius, Leonas Demereckis, Povilas Santauskas, Vladas Stoškus, Vytautas Rubas, Br. M., Pranas Yanulis, John Vilkišius, Kostas Repšys, A. Skinkys, J. J. P., D. Stanevičius, B. Stašinskienė, N. N., A. Liulevičius, J. Totoraitis, Pranas Gedvila, C. Lukošaitis, S. Peteris, Petras Padvaiskas, A. Mackevičius, M. Totoraitis, M. Samalis, J. B., Jonas Tijunas, Antanas Rauckus, J. Paplėnas, Step. Rodelis, Regina Jautokaitė, Vitalija Baleišytė, Taraskevičius, St. Shodars, Romas Račiunas, N. A., Yadvyga Paprostienė, Juozas Slebokas, E. Abelkienė, A. H., Marija Kasokaitytė, Buntun, S. M., J. Rinkevičiai, Juozas Grybauskas, N. Aličius, X. Y., Stosiokienė, P. Rimkus, J. Kondroška, P. Stokauskas, X. Y., Sofija Rigertas, Leonas Markunas, Rapolas Baliauskas, Vladas Augulis, P. Rupšys, Jonas Demereckis, Evangelina Lauciutė, O. Regminienė, G. Stirbytė, M. Chicago, Stefa Slukas, Ona Gedvila, Gr. Sirutienė, Mindaugas Mačiulis, Bronius Mačiukas, K. Musteika, P. Jonikas, Marcelė Runčikas, Z. Bauskas, Augustas Valonis, M. Balčiunienė, Kostas Januška, Stasė Paltarokienė, Pr. Čečergis, X. Y., Vytautas Užgiris, A. P. ir D. K., Ona Šneideris, Elena Rožėnienė, D. Jasevičiutė, Pr. Kasparas, U. Mickevičiutė, Stasys Razgaitis, Kazys Ulevičius, B. Babikienė, Vincas Avižius, Vladas Žilėnas, Agota Junskienė, ir 107 vokai po $1 — nepasirašyti.

R. Horinas ir Antanette Kaminskas — po 50 c., A. Floriniene — 40 c., Adele Liubinskienė — 25 c. ir $3 smulkiais.

Viso aukų Birželio įvykių minėjimo parengime sudėta $766.-45.

Visiems aukojusiems Lietuvos laisvinimo reikalams paremti Chicagos Lietuvių Tarybos vardu tariame širdingiausį ačiū.

Iždo Globėjų komisija

JAV neleidžia pakelti vėl kainą pienui

Ūkininkai, aprūpiną Čikagą pienu, kreipėsi per savo organizaciją į federalinę vyriausybę (žemės ūkio departamentą), prašydami svarstyti ir priimti jų reikalavimą pabranginti vėl pieno kainą 1 centu nuo kvortos.

Federalinė vyriausybė atsisakė šį klausimą svarstyti. Pieno tiekėjai galvoja organizuoti streiką sustabdyti pieno tiekimą Čikagai. (v)

if your heat goes UP YOUR FUEL BILLS GO UP!

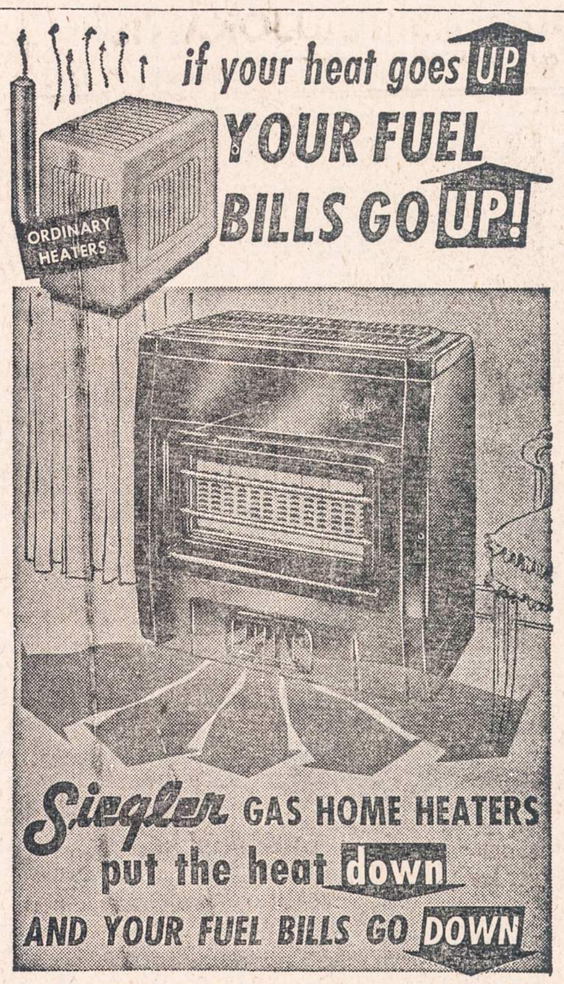

Siegler GAS HOME HEATERS put the heat down AND YOUR FUEL BILLS GO DOWN

Ordinary heaters pile the heat up on the ceiling until some of it finally seeps down to the living level. If you own an ordinary heater, you know how costly *and uncomfortable* that system is! Siegler does just the opposite . . . your floors in every room get heated first. Heat is not wasted on the ceiling and out the chimney. Don't close off rooms this winter and pay high fuel bills to boot . . . order your new Siegler now.

MONEY BACK GUARANTEE

SIEGLER GUARANTEES MORE AND HOTTER HEAT OVER YOUR FLOORS

Come in today! Let us prove it with a hot demonstration!

ARBET'S, INC.

2442 West 47th Street VIrginia 7-0700

Open Manday and Thursday Evenings

NOW AT LEO BERMAN FURNITURE

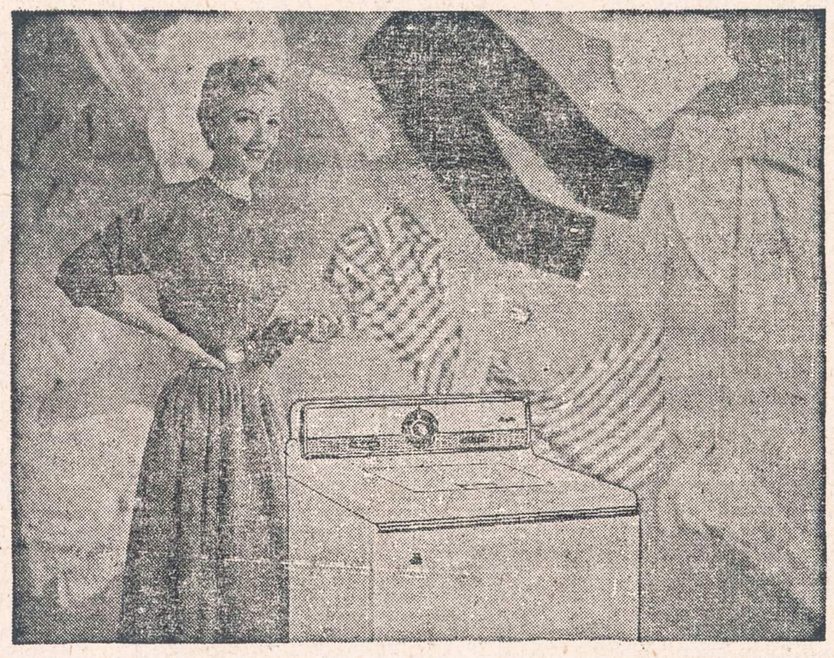

Everything* is Washable in the NEW MAYTAG ALL FABRIC AUTOMATIC

* If it's safe in water *it's washable in the new Maytag.* Sheer stockings and delicate sweaters of fragile modern fabrics . . . dainty baby woolens . sturdy cottons and heavy materials . . now you can wash them *all* automatically, yet with the gentleness of hand washing. Saves on ironing, too!

Only MAYTAG offers you *all* of these features:

- *Two speed* washing action. Push-button control.
- *Automatic water level control* saves water.
- Built-in *Suds Saver* optional.
- Choice of *3-water temperatures,* with exclusive *cold water* wash or rinse.
- *Gyrafoam action* and *double spin tubs* for cleaner, faster washings.
- In White, Pastel-tone Green or Yellow.

COURTEOUS SALESMEN TO SERVE YOU

EASY TERMS COME IN TODAY

LEO BERMAN FURNITURE AND APPLIANCE STORES

1638 W. 63rd Street (One block West of Ashland on 63rd St.) HEmlock 4-6800

3422 Michigan, Phones: WAterfall 8-8400

East Chicago, Indiana East Chicago 5611

OPEN MONDAY AND THURSDAY EVENINGS

THE BIGGEST DOLLAR IN THE WORLD IS THE DOLLAR YOU SAVE

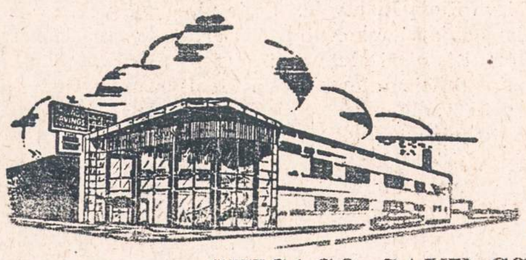

Remiantis Chicagos Savings Bendrovės praeitimi, nuo pat jos įsikūrimo 1924 metais; jos pavyzdinga biznio tvarka, ypatingai indėlių saugumo ir dividendų našumo atžvilgiu, nėra saugesnės ir pelningesnės įstaigos pasidėti taupomus pinigus. Pasidėję taupinius pas mus gausite ne tiktai saugumą —jų apdraudimą iki $10,000.00, augštą dividendą, bet ir daugelį kitų patarnavimų veltui, už kuriuos kitose įstaigose turėtumėte mokėti.

Taupytojų patogumui Chicagos Savings Bendrovės įstaiga yra viena iš gražiausiai ir moderniškiausiai įrengtų visoje Illinois Valstybėje.

Lietuviai gyvenantieji už Chicagos ribų, nežiūrint kurioje Suvienytų Valstybių dalyje jie begyventų, gali taupyti pinigus paštu.

Rašykite dėl informacijų. Mūsų turtas $21,000,000.00

CHICAGO SAVINGS & LOAN ASSOCIATION

6245 South Western Ave. Tel.: GRovehill 6-7575 Chicago, Illinois

ATDARA: pirmadienį nuo 12 iki 8, antradienį ir penktadienį nuo 9 iki 4, ketvirtadienį nuo 9 iki 8. Trečiadienį uždaryta visą dieną, o šeštadienį atdara nuo 9 iki 2 valandos po pietų.

PRANEŠIMAS

Norbut Men's Shop

3358 So. Halsted St.

netrukus persikels į

NAUJAUSIĄ BRIDGEPORTE NAMĄ

3404 So. Halsted St.

Mes turime Arrow marškinių, sportinių marškinių, kelnių (slacks), kaklaraiščių, kojinių, apatinių.

Prieš persikėlimą į naują vietą daugelio prekių kainos sumažintos.

Tikslus Suderinimas

Jūsų sveikatos reikalams geriausiai patarnauja **moderni vaistinė,** kuri privalo turėti:

pilną sandėlį geriausių vaistų, naujausius medicinos išradimus, tobulai įrengtą ir tiksliais instrumentais laboratoriją, patyrusių farmaceutų štabą.

Mums malonu pranešti, jog mūsų vaistinė kaip tik turi tokį pilną suderinimą

Jeigu jums reikia bet kokių vaistų arba paruošti receptą, ką **jūs negalite padaryti savo apylinkėje** — praneškite apie tai mums ir pirmuoju paštu jūs gausite tai, ko pageidaujate.

UNION DRUG CO.

The REXALL Store

35th and HALSTED STREET

(Šiaurrytinis kampas)

Telefonas: YArds 7-6917

CHICAGO 8, ILL.

Atdara kasdien nuo 7 val. ryto iki 11 val. vakaro, o sekmadieniais nuo 10 ryto iki 8 val. vakaro.

Rašyti galite jūsų gimtąja kalba.

LIETUVIŲ STATYBOS BENDROVĖ

MŪRAS

Builders, General Contractors

Atlieka planavimo ir statybos darbus gydytojų ofisų, gyvenamųjų ir viešųjų pastatų.

Namų įkainavimas ir įvairūs patarimai nemokamai.

JONAS STANKUS

Tel.: PRospect 8-2013

bet kuriuo laiku.

6800 SO. CAMPBELL AVE.

Chicago 29, Illinois

IŠ TOLI AR IŠ ARTI PIGIAI

PERKRAUSTAU (MOVING)

BALDUS IR ĮVAIRIUS DAIKTUS

Perkraustymas saugus, greitas tvarkingas Viskas apdrausta

ANTANAS VILIMAS

3415 So. Lituanica Ave.

CHICAGO, ILLINOIS

Tel.: FRontier 6-1882

STATYSIM PAGAL UŽSAKYMĄ

- NAUJUS NAMUS
- GARAŽUS
- PILNAS REMONTAS

SKLYPAI STATYBAI

Mes parūpinsime finansavimą.

Prityrę, "bonded", patikimi statybininkai. Modelį galima apžiūrėti

5921 SO. NARRAGANSETT AVE.

QUALITY BUILDERS

Tel.: PRospect 6-0883

NAUJIENOS
THE LITHUANIAN NEWS
Published Daily Except Sunday by The Lithuanian News Pub. Co., Inc
1739 South Halsted Street, Chicago 8, Ill. HAymarket 1-6100

Entered as second-class matter March 7, 1914 at the Post Office at Chicago, Ill., under the Act of March 3, 1879.

Subscription Rates:
In Chicago $13.00 per year, $7.00 per six months, $4.00 per 3 months. In other USA localities and Canada $11 per year, $6.00 per six months, $3.50 per three months.

7 cents per copy,- 10c. on Saturday

Dienraščio kainos:
Chicagoje
metams $13.00
pusei metų 7.00
trims mėnesiams 4.00
vienam mėnesiui 1.50

Kitose JAV vietose ir Kanadoj
metams $11.00
pusei metų 6.00
trim mėnesiams 3.50
vienam mėnesiui 1.25

Užsieniuose
metams $14.00
pusei metų 7.00
vienam mėn. 1.50

Naujienos eina kasdien, išskiriant sekmadienius. Leidžia Naujienų Bendrovė, 1739 S. Halsted Street, Chicago 8, Illinois. Telef.: HAymarket 1-6100.

Pinigus reikia siųsti pašto Money Orderiu kartu su užsakymu.

NAUJIENŲ ofisas atdaras kasdien, išskyrus sekmadienius, nuo 9 ryto iki 5 val. vakaro. Šeštadieniais — iki 12-tos.

Bėgimas iš "rojaus" nesiliauja

Chicago Tribune korespondentas John H. Thompson rašo iš Berlyno, kad vokiečių bėgimas iš sovietų zonos pastaruoju laiku padidėjo. Seniau atbėgdavo į vakarinę Vokietiją kiekvieną savaitę vidutiniškai po 2,500, bet paskutinius šešis mėnesius atbėga 6,000 kas savaitė.

Berlynas yra vienas iš trijų vakarinės Vokietijos centrų tiems tremtiniams priimti. Pirmiau jų būdavo kasdien tarp 200 ir 250, dabar — tarp 450 ir 500. Pabėgėlius rūpestingai išsijoja, ir tuos, kurie būna pripažinti tikrais tremtiniais, gabena lėktuvais iš Berlyno į Federalinės Respublikos teritoriją.

Žmonių bėgimas sumažino komunistų valdomos rytinės Vokietijos gyventojų skaičių nuo 19,000,000 iki 17,500,000 per 8 metus (nuo 1949 m. iki dabar). O vakarinės Vokietijos gyventojų skaičius pakilo iki 50,000,000 (kiti sako, kad vakarinė Vokietija dabar turi 53 milijonus gyventojų).

KAS BĖGA IR KODĖL?

Pereitą mėnesį 66 nuoš. atbėgusių į vakarus vokiečių buvo kvalifikuoti darbininkai, kurių komunistai labiausia pasigenda. Jie bėga dėl to, kad rytuose jų padėtis buvo beviltinga; jie ieško geresnio gyvenimo laisvoje vakarinėje Vokietijoje.

Kai kurie tėvai atbėga su savo vaikais, norėdami suteikti jiems galimybę įgyti apšvietą be komunizmo raugo. Pereitą vasarą atbėgo daug jaunų vyrų, nenorėjusių tarnauti komunistų armijoje arba policijoje.

Merginos bėga, nepakęsdamos to, kad komunistų valdžia vertė jas dirbti vyrų darbą. Sausio mėnesį trečdalys bėglių buvo jaunuoliai tarp 14 ir 24 metų amžiaus; dabar jie sudaro 40 nuoš.

Tas faktas, kad iš komunistų "rojaus" bėga išlaisvintieji darbininkai ir abiejų lyčių jaunimas, lemia liūdną ateitį komunizmui.

NE VISI GAUNA PRIPAŽINIMĄ

Ne kiekvienas asmuo, atvykęs iš rytų į Berlyną arba kitus du tremtinių priėmimo centrus, gauna pripažinimą, kaip tremtiniai. Berlyne gyvena kokie 25,000 bėglių, nepripažintų tremtiniais. Vieni jų yra šelpiami, kiti verčiasi įvairiais neteisėtais keliais.

Kad pabėgėlis būtų pripažintas tremtiniu, už jį turi patikimi asmens paliudyti, kad jam grėsė pavojus patekti į kalėjimą arba prievartos darbo stovyklą, kad jisai yra ūkininkas, atsisakęs eiti į "kolūkį", kad jisai yra tikras komunizmo priešas, kad jisai moka amatą arba turi artimų giminių vakaruose.

Taigi vakarinė Vokietija nesistengia ištraukti galimai daugiau žmonių iš komunistų valdomos teritorijos. Jie bėga patys, nepakęsdami priespaudos ir vargo komunistų valdžioje. Tai yra aiškiausias įrodymas, ko verta yra ta santvarka, kurią Rusijos despotai užkorė jėga okupuotam vokiečių kraštui.

APŽVALGA

"DIDELI" KOMUNISTŲ DARBAI

Matydamas Amerikos komunistų partijos ir jos organo "Daily Workerio" katastrofingą smukimą, R. Mizara vistiek nenustoja vilties (arba apsimeta nenustojąs), kad ši diktatūros garbintojų sekta dar "atliks daug ir didesnių darbų, naudingų Amerikos darbo žmonėms". Didesnių, negu praeityje.

O praeityje jos atlikti "dideli darbai" esą tokie:

"Ji (Amerikos komunistų partija) pati pirmoji pradėjo organizuoti bedarbius didžiosios krizės metu; ji pati pirmoji pradėjo kovą už negrų teises; ji pati pirmoji kovojo už apdraudą nedarbe ir už pensijas senatvėje; ji buvo vienintelė Amerikos organizacija, padėjusi Ispanijos respublikai..."

Čia kas sakinys tai — melas. Nė vieno aukščiau paminėtų dalykų ji nepradėjo pirmutinė. Komunistų partija "pasižymėjo" tiktai tuo, kad ji stengėsi prie tų sąjūdžių *prisiplakt* ir visokiais būdais (riksmu, klasta, oponentų šmeižimu) paimti juos *savo kontrolėn*. Begėdiška komunistų demagogija ir nesąžiningumas visada privesdavo prie *suskaldymo arba suardymo* tų sąjūdžių, į kuriuos jie įsiskverbdavo.

Imkime pvz. jų "negrų teisių gynimą". Norėdami pasirodyti "vieninteliais tikrais" negrų draugais, komunistai buvo sugalvoję tokį jų "išvadavimo" planą: iš tam tikrų pietinių steitų, kuriuose negrai sudaro daugumą gyventojų, sukurti *autonominę negrų respubliką* ir į ją paskui perkelti negrus iš kitų steitų, kur jie yra mažumoje! Dargi komunistams simpatizuojantieji negrai šitą fantastišką planą atmetė; tada komunistai darė kitokius "skymus", stengdamiesi įvilioti negrus į savo tinklą. Tuo buvo pasėta daug sumišimo ir kivirčų tarpe negrų, o naudos jų rasei — jokios.

Kitas jų "didelis darbas": kova už apdraudą nuo nedarbo ir už senatvės pensijas. Čia Mizara per akis falsifikuoja istoriją. Šitų ir kitų socialinių reformų reikalavimas buvo įdėtas į *Amerikos Socialistų Partijos* programą, nuo pirmos dienos jos įsikūrimo, dabartinio šimtmečio pradžioje, kada apie Leniną ir leninizmą niekas Amerikoje ir nesapnavo.

Lenino pasekėjai komunistai kaip tik dėl to atskilo nuo Socialist Party, kad ši kovojo už socialines reformas! Tie "k a i r i e j i" revoliucininkai skelbė, kad reformos tai "darbininkų mulkinimas", turįs tikslą sulaikyti darbininkus nuo revoliucijos ir sustiprinti buržuazijos viešpatavimą. Jie plūdo socialistus, reikalavusius socialinės apdraudos, "oportunistais", "buržuazijos liokajais" ir "darbininkų klasės išdavikais"!

Sekdami paskui Amerikos komunistų šulus, tokią pat propagandą vedė tarp lietuvių "kairiasparniai" Bimba, Mizara, Šukys, Benesevičiūtė, V. Paukštys, L. Prūseika, V. Andrulis ir k. *Jie suskaldė Lietuvių Socialistų Sąjungą*, pagrobė jos iždą ir kitokį turtą ir nuėjo į komunistų partiją.

Tačiau Mizara šiandien turi drąsos rašyti "Laisvėje", kad komunistai "patys pirmieji" pradėjo kovą už socialines reformas!

Matote. Skaldė, draskė socialistų organizacijas; dergė asmenis, tose organizacijose dirbusius; skelbė neįvykdomas gyvenime fantazijas. Ir tai esą "dideli, Amerikos darbo žmonėms naudingi, darbai"!

Naujausieji leidiniai

NAUJIENOSE galima gauti šias knygas:

1. Prof. Vaclovui Biržiškai atminti, 24 puslapių knygutė, išleista mokslininko laidotuvių proga. Kaina $1.00.
2. Prof. Vaclovo Biržiškos "Senųjų lietuviškų knygų istorija". Kietais viršeliais $3.00, minkštais — $2.00.
3. Teodoro J. Kučinsko "Lyties garbinimas", 144 psl., $1.50.
4. Dan Kuraičio "Daug kraštų, daug žmonių", $2.00.

Knygas gausite paštu, jei pasiųsite pinigus tokiu adresu:

NAUJIENOS
1739 S. Halsted St.,
Chicago 8, Illinois

— Koks šventasis su dodega? — Atsakymą rasite MĄSLIŲ KNYGOJE. Gaunama NAUJIENOSE tik už $1.00.

Žinios iš Anglijos

Klubo narių susirinkimas

Rugsėjo mėn. 8 d. įvyko Sporto ir Socialinio klubo narių ir lietuviškosios Londono bendruomenės susirinkimas. Šitą susirinkimą sukvietė ne klubo valdyba, kaip visuomet yra įprasta, bet klubo patikėtiniai (trustees). Klubo vadovybė pusantrų metų laikotarpyje nesušaukė nė vieno narių susirinkimo ir neskelbė finansinių pranešimų. Klube pasireiškė kai kurie negalavimai ir pasklido kalbos, kad klubo patalpas ruošiamąsi parduoti. Kad šitiems negalavimams užkirsti kelią, klubo patikėtiniai savo iniciatyva sušaukė bendrą susirinkimą, kuris turėjo imtis akcijos reikalus nukreipti kitu keliu.

Patikėtinių vardu susirinkimą atidarė P. Bulaitis, trumpai apibūdino susirinkimo tikslus ir paprašė išrinkti susirinkimo prezidiumą. Susirinkimo pirmininku buvo išrinktas J. Jurkonis, sekretoriumi — V. Zdanavičius. Klubo patikėtiniai: Bulaitis, Parulis ir Šemeta plačiai apibūdino visus klubo negalavimus, ir prašė susirinkimą apsaugoti patalpas nuo pardavimo ir išrinkti naują vadovybę, kuri vestų klubą pagal narių pageidavimus. Klubą reikalinga vesti taip, kad jis galėtų atlikti jam skiriamas pareigas savo nariams, visuomenei ir savo skolininkams. Iš valdybos pusės davė savo pasiaiškinimus pirm. P. Mašalaitis ir sekr. Z. Juras.

Pasibaigus pranešimams kilo triukšmingos diskusijos ir pagaliau buvo nutarta rinkti naują klubo vadovybę.

Klubo valdyba: klubo pirmininku išrinktas S. Kasparas, sekretoriumi — Z. Juras, kasininku—S. Blotnys.

Revizijos komisija: A. Namajuška, K. Jonelynas ir P. Adomaitis.

Klubo komitetan išrinkti: P. Bulaitis (jun.), A. Demenis, Grupelijonas, A. Jankūnas, J. Jurkonienė, Jurkonis, A. Kusta, V. Lagunavičius, V. Mamaitis, H. Petrauskas, Užkuraitienė, J. Vikanis ir J. Žaliauskienė.

Naujajai vadovybei svarbiausias darbas prieš akis tai surasti kur nors pinigų, kad galėtų nors dalinai apmokėti privatiškas skolas ir tuo apsaugoti klubą nuo pardavimo.

"NAUJIENAS" SKAITO VISŲ ŠROVIŲ ŽMONĖS: DARBININKAI, MOKSLININKAI, VALSTYBININKAI, DVASININKAI, PROFESIONALAI IR BIZNIERIAI. JIE ŽINO, KAD NAUJIENOS PADUODA TEISINGIAUSIAS ŽINIAS IR GERIAUSIUS RAŠTUS.

Skaitykite "N-nas"

KRITIKA IR POLEMIKA

Ar Karaliaučius tikrai turi priklausyti Lietuvai?

T. Šaltinis

Atsiliepdamas į tūlo Argus rašinėlį "Naujienų" nr. 198, stebėjausi jo siauražiūriškumu lietuvių tautos ateities klausimu. Tada jis prirašė net tokių nesąmonių, kad Gardino siekimas Lietuvai esantis neleistinas lietuvių išsišokimas.

Bet štai, "Naujiennų" 210 nr. jis vėl raitosi, šį kartą polemizuodamas su mano jam atsakymu "Naujienų" 205 nr.

Ir ką ten matome? Nagi, jis jau pripažįsta, kad Gardinas yra lietuviškose žemėse. Cituoju: "Dėlei lenkų gruobuoniškumo Lietuva nustojo ne tik Gardino, bet ir savo amžinosios sostinės Vilniaus". Vadinasi, jei mestume tą Argus rašinį toliau skaitę, visa galėtų būti tvarkoje. Bet toliau, labai neaišku kodėl, tūlas Argus poškina, kad jam tekę būti Gardine ir Baltstogėje net 1940 m. ir ten bei apylinkėse nesutikęs lietuvių.

Tai tikra nesąmonė ir netiesa! Šių eilučių autorius lankėsi Gardino bei apylinkėse vietovėse ir asmeniškai sutiko ten daug lietuvių, jų su žibintu neieškant. Ištisos apylinkės žaizdaravo lietuviškos kilmės ar lietuviams palankiais žmonėmis, tik jie, kaip aname savo rašinėlyje buvau minėjęs, per šimtmečius užguiti ir iš okupantų niekinančiai girdėdami lietuvio vardą, dažnai nežinojo kas esą arba sakėsi kitai tautybei priklausą.

Argus turbūt nežino, kad Gardine antrojo pasaulinio karo vokiečių okupacijos metu veikė Lietuvių Komitetas (pirmininkas Viktoras Kurgonas), jie turėjo daug narių, apyilnkių gyventojams išdalindavo daug lietuviškos spaudos, knygų ir pagaliau iš tuometinių okupantų buvo gautas leidimas steigti lietuvių gimnaziją Gardine.

Kokiu būdu visa tai galėjo įvykti, jei Gardine ir jo apylinkėse "nebuvo" lietuvių?

Baltstogėje taip pat buvo dedamos pastangos įsteigti Lietuvių Komitetą ir toks, neabejoju, būtų įsteigtas, nes ir ten bei Baltstogės apylinkėse buvo apsčiai lietuviškos kilmės žmonių. Bet visa buvo daroma palaipsniui, pradedant nuo Marcinkonių, paskui Lyda, Gardinas ir kt.

Nepamirština, kad *Lydoje, Gardine ir kt. veikę Lietuvių Komitetai buvo okupacijos metais ir už lietuvių administruojamų ribų*. Taigi, prie lietuvių dėjęsi vietiniai gyventojai negalėjo turėti jokių ekonominių ar praktiškų išskaičiavimų. Priešingai, tokiems grąsindavo ir persekiodavo lenkų partizanai. Vokiečiai į ten veikiančius lietuvius žiūrėjo taip pat labai nepalankiai. Bet lietuvių tautinis atgimimas Lydos-Gardino apylinkėse jau buvo prasidėjęs. Nauja bolševikų okupacija tatai bus žiauriai sutrypusi.

Kaip ankstesniame rašinėly ("N." nr. 205) minėjau, labai džiaugiuosi gerb. rašytojo Petro Babicko skleidžiamomis teisingomis informacijomis lietuvių teritoriniais reikalais. Bet aš visai nerašiau, kaip p. Argus rašo, kad "P. Ruseckas (jis turbūt neskiria Babicko ir Rusecko pavardžių) užsiprašo perdaug". Aš terašiau: "... jis (t.y. P. Babickas) prie to eina diplomatiškai ,gal ir užsiprašydamas kiek daugiau". Argus nesupranta lietuviškai parašyto sakinio ir jį neleistinai iškraipo, įvesdamas ne tik kitus žodžius, bet ir kitą mintį.

"Sutvarkęs" Vilnijos reikalą, Argus kimba lietuviškųjų Rytprūsių klausimų. Jo išmanymu Karaliaučius neturįs priklausyti lietuviams ir vėl užsipuola rašyt. P. Babicką, kodėl jis, kalbėdamas per radiją, pasakęs, kad Karaliaučius priklauso Lietuvai.

Aš dabar visai rimtai galvoju, kad tūlas Argus turi įtartinų minčių lietuviškais klausimais. Kas jis yra ir kodėl nesirašo pavarde?

Nematau reikalo čia dėstyti Rytprūsių lietuviškumo. Tas kraštas, nuo Tilžės iki Karaliaučiaus, yra lietuviškas. Per šimtmečius ten grobuonys kryžiuočiai žudė ir "krikštijo" mūsų kraujo brolius - seses prūsus. Į išnaikintą vietą vežė grynakraujus vokiečius. Bet lietuviai - prūsai, kaip tas ąžuols prie Nemunėlio, nepalūžo, statėsi savo namus, steigė savo dragūnų pulkus, dėvėjo savo tautinius rūbus, saugojo savo lietuviškas pavardes, miestus, miestelius, kaimus, upes vadino nuo amžių jų bočių pavadintais lietuviškais vardais.

Ir tai išsaugojo, kiek jų kraujo buvo išlikę, iki pat Hitlerio Vokietijos žlugimo.

Kada visi dori lietuviai kovoja dėl lietuviškų Rytprūsių šiaurinės dalies, imtinai su Karaliaučiumi, atgavimo Lietuvai, koks tai Argus į lietuvių kilmę ir teisėtą darbą pila smalą.

J. PRONSKUS

ŠIAURĖ ŠAUKIA

81.

Deja, pats nuo savęs žmogus negali pabėgti. Lydimi savo prigimtyje glūdinčio gregarinio instinkto, ir Naujajame Pasaulyje jie nesugalvojo nieko geresnio, ir po gentkartės kitos pradėjo spiestis bei grįžti atgal į miestus, be pasigailėjimo naikindami paskutinius tyro oro šaltinius, užteršdami juos fabrikų kaminų dūmais ir dyzelio motorų dujomis bei susispausdami namas prie namo gatvėmis, kol pasiekė tokio megalopolo, kaip New Yorkas arba Chicaga, kur milijonai žmogiškųjų vabzdžių savo avilį pavertė į beviltišką amžiną visuotinį kalėjimą.

Jei tai yra žmonijos ateitis, aš noriu praeities. Jei tai yra progresas, aš norėčiau pasilikti dekadentas.

Kaip maža tereikia žmogui, kai jis nėra gundomas. Amerikos kontinentas yra bene vienintelis šiandien pasaulyje kraštas, kur žmogus gali pasirinkti tarp niekuomet nepasotinamo turėjimo ir visiškai patenkinamo neturėjimo. Kai pradedi vytis kitus, anot vietinių "to keep up with Jones", įsigijęs namus, skubėk įsigyti auto, įsigijęs auto, žiūrėk — reikia radijo, skalbiamos mašinos, šaldytuvo, įsigijus tai televizija vilioja, ir turint visa tai, nauji modeliai, vis geresni, vis brangesni per oro bangas ir spaudos puslapius atakuoja; jei ir tai įstengi, — vasarai prie ežero ar jūros namelis, valtis, palapinė, meškeriojimo, žvejojimo, atostogavimo ir savaitgaliams praleisti reikmenys pasidaro "būtini", o kur sezoniniai drabužiai, kalorijos, vitaminai, gaivinantieji gėrimai ir kita ir kita...

Iš kitos pusės, štai maža pramonės užuomazga kur nors kitapus civilizacijos. "Žaliasnapiui" stačiai iš savęs pradėti dykumoje perdaug rizikinga, tad mėnesinis uždarbis pradžiai yra saugi garantija. Belieka antras reikalas, kur ant galvos stogą rasti. Geriausia tad yra atvykti pavasarį, gamtai atsibudus. Nereikia pusmylio paeiti, kaip iš visų pusių apsupa švarutėlė primityvi gamta, siūlydama visa, ką turėdama geriausio. Pasirodo, jau apsčiai čia anksčiau atvykusių įsikurta. Susirandi saulėkaitos užlietą, gėlėmis vainikuotą aikštelę. Medžiagos statybai ir sausmalkių šilumai bei kurui pakankamai iki pasaulio pabaigos. Mano "kabina" nuoga ir plika, nebaigta ir vargiai baigiama. Bet ji graži savo įsiderinimu į bendrą foną. Balkių galai prasikišę, pro samanomis klotas sienų tarpraštes saulės spindulėliai lyg prožektoriai dienos metu varsto vidaus prieblandą. Medinis lentų stalas keturiais basliais paremtas palei langą ir pagalinė kėdė su atkalte prašyte prašo įėjus sėstis. Bet kas tau sėdės, kai čia pat už durų vėjelis, saulėkaita ir pušynėlių kvapas. Betirdamas kaimynystę, radau iš uolų bėgantį labai šalto vandens upeliūkštį, toliau atkalnėje per medžių viršūnes mėlynuojantį ežeriuką, toliau kitą ir dar toliau kitus. Vakarienei bus šviežios žuvies, o rudeniop bus ir paukštienos, ir — ko gero — žvėrienos.

Grįžtu laimingai pavargęs, glėbį sausų medžių nešinas. Mano krosnis kurą ryte rija — negaila. Oras, kad ir durys ir langas atviri, vibruoja nuo kaitros. Įsirengiu indėnišką ugniavietę aikštėje. Koks gardus savo gamintas šutinys!

Esu karalius savo celėje, su teritorija, kurios man niekas nepaverš. Išsitiesęs kvapioje žolėje, laimingas dairausi po savo pasaulį. Tyliai dreba epušėlių lapai, kalbėdamiesi švelnučiu pusbalsiu, panašiu į šimtų mažų kaskadų burbuliavimą ar į bažnytinių vėliavų paparčių čežėjimą per Dievo Kūną Lietuvoje. Čia ir pirmasis kaimynas apsilanko. Staiga iš artimiausios pušaitės visai greta nutūpė grakštus pilkas paukštelis, didumo kaip Lietuvos kovas, čia vadinamas "Whisky Jay". Matyt, jis dvikojus gerai jau pažįstąs, ar greičiau jų visiškai dar nepažįstąs, nes elgiasi kaip savo namuos. Radęs mano pietų trupinių, tuojau juos sudorojo ir, snapu rodydamas, prašo dar.

Pradžioje į konservų dėžę įsimerkiau liepsninių lelijų ir mėlynųjų varpelių, palubes tarp balkių prikaišiojau kvapių egloškių ir berželių, bet toliau lioviausi, turėdamas aplinkui visą botanikos daržą.

Kaip maža žmogui reikia būti patenkintam. Čia galima gyventi kūdikiu ir šventuoju, vien tik betarpine dabartimi. Kiekviena diena, kiekvienas veiksmas čia yra individualus, kaip pati egzistencija. Jaustis atskira salele būties vandenyne yra nieku nepakeičiama laimė. Kvėpuot sykiu su visata ir jaust savo pulsą darniai mušant pagal gamtos ritmą yra toks džiaugsmas, lyg būtum užkopęs į seniai viliojusią kalno viršūnę. Visa visata saulė, žvaigždės, dangus, vanduo ir krūmai, vienišas žmogus ir Dievas. Dangus ir čia kaip Lietuvoje, tad maldą ir iš čia girdės...

Per vasarą iki vėlyvų išnakčių ilsiuosi ežero paplūdimyje, sekdamas, kaip saulės žara dangų nežemiškomis spalvomis dažydama slenka per šiaurės liniją į rytų pusę. Ežere klykiai ir tie jau aprimo. Miškas miega nesapnuodamas, tik vandenyje kartais pliaukšteli nemigos persekiojama žuvis. Grįžęs išsiverdu vėlyvą vakarienę ir ankstyvus pusryius kartu. Mano paliepė darosi vis jaukesnė, net voratinkliai palubėse pasidarė, lyg čia ir turėtų būti. Asla prisimynė, ir tai toliau pasidarė natūralu. Esu vienas iš daugelio, dalelytė supančioje visumoje. Garbinkite Viešpatį visos jūrų žuvys, garbinkite Jį visi oro paukščiai, garbinkite visi žmogaus vaikai!

Žiema praėjo neprašoma ir nelaukiama, lyg vagis naktį. Greit teko priedams prie krosnies įsigyti žibalinę krosnelę, kuri padėta šalia lovos skleidė per kelis žingsnius aplinkui nelabai jaučiamą šilumos vogulį ir labai jaučiamą kvapą. Greit naktimis nebegalėjau užmigti nuo paslaptingų baldymosi. Lyg koks išdaigų mėgėjas pradėdavo prieš vidurnaktį trankyti iš lauko į sienas, lyg didelius akmenis mėtytų. Daug kartų įsiutęs išėjęs laukan bandžiau tą niekadėją jei ne nubausti, tai nors pamatyti, bet sniego pusnyse ne tik žmogaus, bet ir žvėries pėdų nebuvo. Kai prisipažinau senesniems tos vietos kaimynams, kad mano kabinoje vaidenasi, buvo juoko ir jiems ir man pačiam. Pasirodo, speigas plaišino sienojus, kai jie iš vidaus krosnies kaitinami, o iš oro speigo šaldomi.

Pagaliau nei krosnis nei žibalinė kartu nebepajėgia įšildyti. Speigas, lyg gyvas padaras, eina vidun iš visų keturių pusių ir supa mano paskutinį įsitvirtinimo bastioną, lovą. Juo šalčiau, juo krosnis pradėjo nebedegti ir į ją iš vamzdžių vanduo varvėti. Sykį naktį su dideliu bildesiu nugriuvo mano krosnies skardiniai vamzdžiai, kuriais karšti dūmai turėdavo pereiti vingiais per visą kambarį. Pasirodo, šiluma vamzdžiais išeidama pro stogą pradėjo per tuos pačius vamzdžius į vidų traukti šaltį, kurs virsdamas rasos lašeliais gulė vamzdžiuose ir čia tuojau šalo į ledą. Kai ledo vamzdžiuose priaugo pilna,

SPORTO PASAULIS

Redaguoja: REDAKCINIS KOLEKTYVAS

Rankraščius siųsti: SPORTO PASAULIS 2536 W. 64th Street, Chicago, Ill. arba 2325 So. 11th St., Milwaukee, Wis.

Atsak. Redaktorius: BR. KETURAKIS

BRONIUS KETURAKIS

Baigminis ratas Rochestery

(III-ji tąsa)

Papildymas

Prie str. "Baigminis ratas Rochestery".

E. Bazėnaitė mergaičių gr. šuoly į a. pasiekė 4'7" — 1,40 m., taigi šiose žaidynėse buvo dvi moterys peršokusios po 1,40 m. — Vėlyvytė ir Bazėnaitė.

Sp. Pasaulio R-ja

Plaukimas

Blogiausia yda ir nepateisinamas žingsnis spaudoj tokių bendradarbių ar korespondentų, kurie nesigilindami į atsiektų rezultatų lygį, vertinant juos tarptautiniu mastu, drįsta mūsų plaukimo pasekmes pernelyg taip iškelti, jog pašaliniam skaitytojui gali susidaryti vaizdas, kad iš tų atsiektų rekordų ir tokio pažangumo mes tikrai per 2-3 metus prasimušėm į tarptautinį pajėgumą.

Anaiptol! Rochesterio p-bių vaizdas nors ir su "desėtku" žaidynių rekordų, dar toli gražu neįrodo mūsų priartėjimą kokiai nors tarptautinei klasei, o tik lietuviškai, kuri dar plaukime niekada jokio vaidmens neturėjo ir dar daug teks mums laukti tremty, ar čia imigracijoj, kol tai atsieksime, nes kiekvieną mažiausią pažangumą pervertiname ir drąsiai klojame ant tarptautinių svarstyklių, kaip tolygų ir priaugusį didžiosioms varžyboms. Tai yra šiaudinis gyrimasis ar norėjimas užmerkti akis prieš faktiškąją padėtį.

Paimkime pvz. Matulio 440 j. l. st. rungtį, kurią jis pagerino net 26,6 s. ir atsiekė 6:34,5 min., bet šią rungtį juk plaukia tūkstančiai plaukikų žemiau 5:30 ir nemažai muša 5 min., o geresnis — tarptautinis elitas kalba tik apie 4:35 ir 4:45 min., taigi pažiūrėkim kokiu skirtumu mes esam dar vidutiniųjų klasėj, o ką kalbėti apie 5:15 ar 5:20, jei dar reikia 1-1:20 min. nukirpti. Juk šis rezultatas (Matulio), vertinant su amerikiečių moterų š. m. p-bių duomenimis, imant dėmesin tik 1 a. mylią (1609 m.), kurią Carolyn Murray laimėjo per 22:13,7 (nauj. JAV rek.), pilna minute atsilikęs nuo bendro vidurkio (4×440 j.) šio nuotolio, nes Carolyn Murray kiekvienam 440 j. išeina po 5:33,4 min. ir moterų I-ji v. 440 j. l. st. yra 5:08,5, o dar 8-ji plaukikė turi 5:38,1 min. Vyrus paliekame (amerikiečius plaukikus), nes moterų duomenys mums dar pasiekti reikia.

Boreišio 100 j. nugara 1:06,7 min. ir 100 j. krūtine 1:17,1 m. lyginant su amer. vyrų p-bių (1957) atsiektais rezultatais atrodo taip: — 100 m. nugara — 1:04,5 min. Frank McKinney, 100 j. nugara B. — 1:06,7 min. Su šiuo rezultatu mūsų B. JAV p-bėse gauna lygiai 4 vietą, bet dar 9 j. su trupučiuku atsilikdamas. 100 j. krūtine prieš amerikiečių 100 m. krūtine, kur I-sis 1:12,1 min. ir 8-sis 1:15,5 min. prieš mūsiškio 1:17,1 min. irgi aiškiai parodo kiek mums dar reikia padėti pastangų ligi geresnių rezultatų.

Šie abu plaukikai (Matulis ir Boreišis) paimti pavyzdžiu kaip mūsų tarpe geriausieji, gal būt, ir pažangiausieji, anaiptol nenuvertinant jų pažangumo ir pastangų veržtis pirmyn, bet tik įrodant mūsų patiems plaukikams, o ypač sportu besidominčiai visuomenei, kad mums dar toli gražu ligi vadinamų tarptaut. rezultatų ir "labai gerų pasekmių", kaip kad Draugo dienrašty I. B. šias varžybas aprašydamas kalba.

Jei moterų klasę (mūsų meisteres) išvesime į šią plotmę, kur anas (I. B.) moterų pasistengimą net lygina su būsimu tarptaut. lygiu (iš dalies, jis, I.B., teisus, nes taip iriantis pirmyn per 2-3 kartas būsime tarptaut. lygio jei kitos tautos neplaukios ir lauks kol mes pasivysime), tai duomenys dar liūdnesni, nes Kiaunytės 50 j. l. st. — 41,1 s. yra žemesnio vidurkio negu amerikietės Sylvia Ruuska 880 j. l. st. — 10:45,8 min., o 110 j. l.st. amerikietės Chris von Saltza — 1:05,5, kuriai atitenka II-ji v., nes meistere tapo garsioji australietė Dawn Frazer su 1:03,9 min., labai vaizdžiai įrodo didžiulį skirtumą. Taigi kur čia ta tariamoji "labai puikių rezultatų lentelė" ir su kuo juos palyginti. Mūsų šimkutė 100 j. l. st. laimi per 1:37,4 min., o JAV p-bių 8-ji v. 110 j. yra 1:08,2 min. šimkutė savo rungtį 100 j. plaukdama negalėtų išlaikyti nė 100 j. kartu su geresnėmis tarptautinio masto plaukikėmis 1 a. mylios nuotoly, tai ar čia klasė, ar tik pradžios įžanga į klasę?!

Sumuojant plaukikų rezultatus iš čia paduotų palyginimų, matome, kad dar milžiniškas pasirengimas laukia ir apie šiemetinius pasisekimus dar tylime, nes tokių nėra, o tik drąsiai galime tvirtinti, kad mūsų plaukikai daugumoj jau sugeba vandeny išsilaikyti, o tam išsilaikymui reikia geros pagrindinės A ir B veiksmų mokyklos. Dabar, jei visi tobulinsis nugalėti kliūtį — vandenyje atlikti ko greitesnį slinkimą, patį plaukimą išmokti, koordinuojant visų judesių darnumą, tada tik pradės aiškėti ir klasės rezultatai. Aišku, kad sp. klubams gėda, ypač gausingesnių kolonijų, kad šia vandens sp. šakos varžyba tiek mažai teužsima.

Futbolas

Tai eilės sp. vienetų vienintelis argumentas įrodymui jų "žymesnės veiklos". Aišku, kad k-dos išlaikymas ir visa globa, jei tokia yra tinkamose rankose, yra nemažas rūpestis sp. klubams, bet tuo dar nepasakoma apie tos vienuolikės ir prieauglio visokeriopą vertę. Rochestery mūsų futbolininkų buvo net 4 k-dos: Toronto LSK Vytis, Detroito LSK Kovas, New Yorko LSK ir Chicagos LFK Lituanica.

Po didžiulės sausos, 7:0, vytiečių pergalės prieš Detroito Kovą, kur eilė įvarčių labai pigiai įšauti, iš 5-7 mtr., vienos pusės favoritas — Vytis jau buvo aiški pretendentė į baigminį susitikimą. Antroj pusėj bandė savo jėgas smarkiai pavėlavusi Chicagos LFK Lituanica (tiesiai iš autobuso ir skubiai į aikštę) ir naujorkiečiai. Čikagiškiai, nors ir smarkiai nuvarginti ilgos kelionės, savąjį partnerį lengvai (4:1) įveikia. Baigminiam išsprendimui meisterio vardo sekančią dieną buvo sužaistos atkaklios ir ganėtinai veržlumo pilnos (iš abiejų vienetų) rungtynės, kur pergalės — meisterio vardas atiteko torontiečiams, pasekme 2:1, nežiūrint, kad, berods, čikagiečiai pirmuoju įvarčiu 1:0, pelnė laikinę, bet didelę moralinę persvarą, kurią smarkiai palaikė ir didesnė pusė žiūrovų.

Visi, ten mačiusieji visas rungtynes, duoda daug vilčių Čikagos vienetui kaip jaunam ir sugebančiam ištisus abu kėlinius siekti laimėjimo, o Detroitas ar New Yorkas, su eile senesnio amžiaus žaidėjų ir beveik netreniruotų, mažai ką galės ateity parodyti, nes šį kartą buvo tik 11 žaidėjų, bet ne vienetas. Torontiečiai, žinoma, dėkingi savajam treneriui Normantui, kad trečiukart išplėšia meisterystę, bet yra spragų, kurios greit keistinos.

Niekaip nedrįsčiau tvirtinti, kad žaidėjai yra bent vidutinio sugebėjimo savo pozicijose, nes kamuolio apvaldymas (vedimas, priėmimas, padavimas) smarkiai šlubuoja. Tai yra dėl to, kad pats žaidėjas yra labai silpnos bendros kondicijos. Efektingiau pasireikšti, kur reikia greit judėti, panaudojant ir keliasdešimt m. sprinto, kur lankstumas ir šuoliai visose pozicijose ir kiekvienam privalomi, pareikalauja iš žaidėjo ne tik kamuolio stumdymo, bet jo apvaldymo, o kad sviedinį techniškai mokėti apdoroti, tai reikia pačiam save — savo organizmą žmoniškai paruošti, nes tik tai garantuoja ir techniškąsias akimirkas ir platesnį — deriniais gausingesnį žaidimo išsivystymą.

Sportininkų balius ir iškilmingoji vakarienė

Susipažinimo pobūvis, kuriame 2 aukštų patalpose sugužėjo daugumas Rochesterio bendruomenės, plius beveik visi sportininkai, sudarė jaukų pasilinksminimo vakarą, nors kai kas iš sportininkų, aišku, futbolininkų, skundėsi trumpėsniu 4-5 val. nemiegu. Žinoma, tai vienintelis tikslas ir priemonė Rochesterio Liet. Sporto Klubui "Sakalui", kaip šių žaidynių vykdytojui, iš dalies sumesti keletą centų į kasą, o antra, nemaža suartėjimo, sakyčiau, nevaržybinė sp. šventė, kur visi nuoširdžiau ir atviriau išsikalba (nors viską ir trumpiau apmesdami).

Pačią iškilmingąją dalį — sportininkų vakarienę ir dovanų išdalinimą, kurios metu gražią programą davė Rochesterio kvartetas (gaila, vardą pamiršau), plius eilė sportininkų savanorių, gražiai ir tvarkingai pravedė Vyt. Žmuidzinas. Ilgai užsitęsusį dovanų įteikimo eiga (žinoma, rungtynių duomenys nebuvo paruošti), kurios kaltininku, bet tikruoju, buvo A. Bielskus (apie tai ir pranešėjas paskelbė, todėl man nėra nusikaltimo čia jo pavardę minėti), iš dalies aptemdė ir nuotaikas pačių sportininkų, nes vakarienė prasidėjo 8 v. v., o dovanų dalinimas baigtas pirmadienį, atseit, jau, berods, po 1 val. nakties.

Patys ročesteriečiai savo aukomis ir triūsu, plius nuoširdžiu patarnavimu ir tikra lietuviško vaišingumo papročių etikete — visus labai gerai nuteikė. Šalia gražiųjų ir jaunųjų mergyčių "patarnautojų į stalą", kurios visur bėgiodamos ragino vaišintis, matėme ir šios vakarienės vyr. šeimininkę ponią Grybauskienę (sport. Vyt. Grybausko žmonelė), kurią taip spykeris pristatė, švaistėsi ir judrioji (nors jau sidabro plaukais) ponia Žmuidzinienė, kuriai šia proga, kaip ir p.p. Avižienių šeimai, mane rūpestingai globojusiai, tariu nuoširdų ir sportišką ačiū.

Gražių ir skatinančių minčių dėl jaunimo lietuviškumo apraiškų išlaikymo palinkėjo plk. Saladžius, kuris savo išvaizda gal geriau atrodo negu sūnus, todėl sportininkams šis energingas vyras paliko gerą įspūdį.

Rochesterio sp.kl. "Sakalas", su Vyt. Grybausku, kaip pagrindiniu spiritus movens šių žaidynių, plius talkininkė vietos bendruomenė ir abudu komitetai (organizacinis ir varžybinis) ,atliko gražų ir vertingą įnašą į mūsų sp. veiklos sritį, todėl ir trūkumai (kurių visur pasitaiko) nesukliudė žaidynių pravedimą, nes visur jautėsi sportiška nuotaika.

P.S. Apie lauko tenisą bus vėliau mūsų sp. bendradarbio.

Sp. P. R-ja

JUNITED PRESS-NAUJIENŲ Ph

Reiškiamas didelis susirūpinimas dėl Marcia Horan, Loyola universiteto studentės, dingimo. Ji rugsėjo 4 d. išėjo šio to pasipirkti ir tąja pat proga ištraukė iš banko kiek pinigų, kad galėtų užsimokėti už mokslą. Kas po to su ja atsitiko, iki šiol dar nepasisekė išaiškinti.

Skaitykite "N-nas"

Įvairios sporto žinios

Kaimynai latviai

Latvių lengvaatletų darbštumas pasigėrėtinas, nors jie patys dar dažnai nusiskundžia, bet pažiūrėkime tik šias pasekmes, kurios mums dar toli gražu šiuo metu nepasiekiamos.

1. Dzidra Tora šuolyje į a. 1,48 mtr.

2. Jaunius J. Terauds ieties metime pasiekia Kanados rek. — 56,74 m.

3. Nikazis, Anglijos A. A. A. p-bėse numeta kūjį — 51,84 m. ir pelno 4 v. Tose pat p-bėse O. Feldmanis gauna 5 v. disko metime su 44,56 m.

4. Janis Pastenieks, kaip būsimas dešimtkovininkas pasiekė šias pasekmes: 100 m. 11,8; 200 m. — 24,1; 400 m. — 54,9; šuoly į a. — 1,70 m.; į tolį — 6,38 m.; trišuoly — 12,27 m.; rutulys — 11,29 m.; ir ietis — 44,98 m.

Europos YMCA-os tinklinio p-bes laimėjo latviai šios sudėties: Alksnis, Balodis, Mastinš, Toms, Vintorovs ir Kranja.

5. Valdis Jasis Vokietijoje išmetė ietį 68,33 m.

Graudulis ietį (okup. Latvijoj) — 74,56 mtr.

7. Kazimirs Upenieks 1 val. bėgime sukorė 17,222 m. ir 33 cm.

8. Modris Peterson 440 jardų kliūtinį prabėgo per 55,5 s., 120 j. kliūt. — 15,5 ir 440 j. — 50,9 sek.

Penkiakovoje surinko 2706 tšk. ir gavo 3 v.

Tai vis dalyviai, kurių mes dar pabaltiečių žaidynėse nematėme ir kurių dalyvavimas 1958 m., jei mes dar miegosime, dar labiau primygtinai įrodys mūsų klasę, kaip kad dabar jau vienas pradėjo įrodinėti plaukikų klasę.

* * *

Anglų lengvaatletų rinktinė skaudžiai buvo nukirsta, net 27 tšk., Vokietijos lengvaatletų 119,5:92,5, t. y. net 1 tšk. daugiau negu rusai laimėjo prieš anglus, vokiečiai pelnė netikėtai šią didžiulę persvarą Hannoverio mst., kur abi dienas varžybas sekė net 80,000 žiūrovų. Vos 10-12° temperatūra ir šiaurus vėjas smarkiai nukrėtė pasekmes, bet ir taip jų eilė pažymėtina. Antai, greitasis Europos trigubas rekordininkas Germar 100 m. — 10,3 s. ir 200 m. — 20,8 s. Rutulio stūmime Lingnau pakartoja V-jos rek. — 17,19 m., o kiti pasiekia (visi likusieji 3) per 16 m. 4×100 m. estafetėje 40,7 vokiečių ir 40,9 anglų.

Ypatingai geras laikas ir š. m. pasauly, berods, II v. 4×400 m. estafetė, kur vokiečiai praskuto per 3:07,3, vos tik 0,6 sek. nuo Europos rek. Anglų laikas — 3:08. Didžiausia staigmena buvo kai vokiečių bėgikai Brenner ir Lawrenz 1,500 m. nuotoly laimi prieš pasaulio rekordistą (1 a. mylios) Ibbotson (3:46, 3:48 ir anglo 3:48,0 min.) 10,000 m. lengvai laimi anglai Knight (29:16,2) ir (pasaulio rekordininkas 5,000 m. rungty) Pirie 29:54.

Moterų rinktinės susitikimas Kielio mst. irgi buvo vokiečių pergalė su 10 tšk. avansu, 58:48. Tai tik antrasis vokiečių moterų laimėjimas iš 6 varžybų. Čia vok. Almuth Broemmel pelno naują V-jos rek, ieties metime — 53,77. Didelę nesėkmę turėjo anglė Hopkins šuoly į a., nes ant 1,55 m. iškrito, kai prieš 3-4 d. Lenkijoj lengvai pasiekė 1,67. Gražus laikas ir vokiečių mot. 4×100 laikas — 46,0.

* * *

Sofijoje Vengrijos vienuolikė laimi 2:0 prieš bulgarus ir tuo beveik garantuoja bilietą į Stockholmą. Abu įvarčiu pelnė iškilusis Hidegkuti.

* * *

Vok. Rytų zonos meisteris Wismut pralaimi 1:3 Varšuvos Gwiazda k-dai 1958 m. Europos taurės susitikime.

* * *

Iš tarpvalst. futbolo rungtynių pažymėtinos: Olandija — Liuksemburgas 5:2.

* * *

Alem. Aachen draugiškame susitikime pelno 3:3 prieš Olympic Marseile.

* * *

Anglų meisteris Manchester United 7-tose rungtynėse suklupo prieš Bolton Wanderers net 0:4.

* * *

FiFos egzekutyvinis komitetas studijuoja planą pasaulinio futbolo p-bių mėgėjams. Taip pat numatoma ir premija už šios srities literatūrą.

* * *

Vokietijoj įkurta s-ga "Bund deutscher Fussball Lehrer", pirmuoju uždaviniu stato, kad šis mokytojas būtų geras auklėtojas.

PIRKITE JAV TAUPYMO BONUS

OLIVETTI LETTERA 22

OB-205

LETTERA 22 yra tikra nešiojamoji mašinėlė, 3 colių aukščio ir sveria tik 8½ svaro. O vis dėlto ji turi visus standartinės mašinėlės ypatumus, būtent: automatinį klaviatūros nustatymą, paliečiamą raidžių keitimą, automatišką paragrafų atskyrimą, dešinini ir kairinį volelio grąžinimą, automatišką kaspinėlio keitimą ir standartinio dydžio kaspino špules. Be to, specialią pridedamą liniją ir priemonę klaidai taisyti, kurie sutaupo daug laiko ir padaro švaresnį raštą. Lieto aliuminijaus struktūra daro mašinėlę lengva, nepaprastai atsparia ir pastovia. Didelis pasirinkimas kitakalbių ir specialių raidžių.

Kaina $88.00

D. JURJONAS & CO., INC.
3251 SO. HALSTED STREET Chicago 8, Illinois
Tel.: CAlumet 5-1064

Jau laikas užeiti į . . .
MUTUAL FEDERAL SAVINGS
ir pradėti planingai ir reguliariai taupyti.

- DIDELIUS NUOŠIMČIUS MOKAME NUO 1905 M.
- SANTAUPOS APDRAUSTOS IKI $10,000.00 JAU NUO 1935 M.

FEDERAL SAVINGS AND LOAN INSURANCE CORPORATION — SAFETY OF YOUR SAVINGS — INSURED UP TO $10,000.

Mes visados esame pasiruošę Jums patarnauti.

MUTUAL FEDERAL SAVINGS
AND LOAN ASSOCIATION
Chartered and Supervised by the United States Government
JOHN J. KAZANAUSKAS, President
2202 WEST CERMAK ROAD VIrginia 7-7747
CHICAGO 8, ILLINOIS

JŪSŲ DOLERIAI YRA DIDESNI KAIP BET KADA

BUDRIKO RUGSĖJO BALDŲ IŠPARDAVIME!

Taip, Jūsų Doleriai sako: TAUPYMAI, TAUPYMAI per visą Budriko didžiulę rakandų krautuvę — 3241 So. Halsted St. Rugsėjo mėnesį pas Budriką yra namų-stilių "home-fashion" laikas . . . jūs rasite progą susitaupyti kiekvienam kambariui jūsų namuose. Jūs rasite pažadinančių naujų stilių pagražinimui nepaprastai svarbios vietos jūsų namuose . . . sectionals, sofų, kėdžių, lempų, stalų. Tiktai pažiūrėkite į tas stebėtinai žemas kainas: Garsus Kroehler kambario komplektas, susidedantis iš 2 gab. Parlor seto, 3 plastikos viršų stalų, 2 lempų . . .
Vertės $299.00 už $175.00

4 gabalų "Masterpiece" miegamojo setas, nuostabaus, stipraus piešinio (design) . . .
Vertės $250.00 už $135.00

Dailus 5 gab. Dinette setas, spindančio chrome, padidinamas stalas ir 4 apmuštos kėdės . . .
$79.00 vertės už $48.00

Čia yra tipiškas pavyzdys jūsų didžiulių dolerių santaupų pas Budrik Furniture, 3241 South Halsted Street. Daugelis įžymių išdirbėjų reprezentuojama šiame didžiuliame mėnesio-ilgio išpardavime . . . jų vardus jūs matote visuose svarbesniuose žurnaluose visame krašte. Be žemų kainų, ką jūs gaunate pas Budriką . . . jūs galite pirkti pagal Budriko lengvais išmokėjimais planą — NEREIKIA PINIGŲ ĮMOKĖTI— IR IKI 2 PILNŲ METŲ LENGVAIS IŠMOKĖJIMAIS. Budriko krautuvė yra: 3241 South Halsted Street — atdara kiekvieną Pirmadienį ir Ketvirtadienį iki 9:30 vakaro, kitomis dienomis iki 6:00 val.

Už Siegler ir Moore gazinius šildytuvus, aliejinius ir anglinius degintuvus jūs mokėsite MAŽIAU PAS BUDRIKĄ.

BUDRIK FURNITURE
3241 SO. HALSTED STREET
DĖL TV PATARNAVIMO
Telefonuokite CAlumet 5-7237

Susivienijimas Lietuvių Amerikoje (SLA)

Jungia lietuvius bendram lietuviškam darbui, auklėja tautinį solidarumą, rūpinasi išlaikyti lietuvybę ir remia kovas dėl Lietuvos laisvos ateities.

SLA gyvybės apdrauda iki $10,000.

SLA—TAUPOMOJI APDRAUDA iki $10,000—dešimčiai ir dvidešimčiai metų ypatingai naudinga jaunimui. Po 10 ar 20 metų apsidraudęs gauna pilną apdraudos sumą.

SLA—mažamečių apdrauda—rimtas aprūpinimas ateičiai.

SLA—SVEIKATOS IR NELAIMINGŲ ATSITIKIMŲ apdrauda duoda pašalpos iki $325 į mėnesį.

SLA apdrauda — SAUGI, NELIEČIAMA IR NEPRARANDAMA. SLA nariu galima būti nuo gimimo dienos iki gilios senatvės.

Daugiau žinių apie SLA darbus ir apdraudas galite gauti SLA kuopose, kurios yra visose žymesnėse lietuvių kolonijose ir SLA Centre.

Rašykite tokiu adresu:

DR. M. J. VINIKAS, SLA Sekretorius,
307 W. 30th Street, New York 1, N. Y.

PATS MUŠA IR PATS RĖKIA

Š. AUKA, St. Catharines, Ont.

LAISVOJI TRIBONA

Nedrasu eiliniam žmogui kištis į daktarų mintis ir juos kritikuoti. Bet vis dėlto ateina momentai, kada ir daktarai, atseit mokslo vyrai, kalbėdami nuslysta perdaug į šalį ir žmogus neiškenti neįkišęs savo trigrašio.

Dr. P. Mačiulis jau ne pirmą kartą pasisako Vilniaus ir Vilniaus Krašto Lietuvių S-gos reikalu. Šiuokart "Drauge" rugsėjo 6 d. laidoje straipsnyje "Vilnius vis dar tebelaukia" paberta vilniečiams nemažai priekaištų dėl neveiklumo. Girdi, vilniečiai neatsiliepę į M. Krupavičiaus atsišaukimą, vaizdžiai nušviečiantį Punsko-Perlojos rajonuose lietuvių dvasinį skundą ir klausia ar daug vilniečiai surinko lietuviškos literatūros punskiečiams bei perlojiečiams. Esą, nepasinaudota skautais, kurie būt galėję pereiti per namus ir parinkt "badaujantiems" Vilniaus krašto lietuviams... Negirdįs ir apie knygos išleidimą "Vilniaus reikšmė Lietuvai". Apie tokios knygos leidimą ir aš pirmą sykį girdžiu. Gal kas kitas ją leidžia? Vilniečiai tai yra užsimoję išleisti Dr. A. Šapokos parašytą "Vilnius Lietuvos gyvenime" anglų kalba.

Įdomiausi Dr. P. Mačiulio palyginimai dvasiškių organizaciją su pasaulietiškomis. Pavyzdžiu pastato T. T. pranciškonus ir saleziečius, kurie, sunkiai ir be atvangos dirbdami, pastato gimnazijas ir vienuolynus. Esą taip reiktų dirbti ir pasaulietinėms organizacijoms, kad tikslą pasiektų.

Pasirodo, Dr. P. M. iki šiol dar nežino kiek visuomenė jautri ir dosni religiniams reikalams ir tautiniams. Esu ne kartą užėjęs spaudoje, kad vienuolynų ir bažnyčių statybai paaukoja ne šimtais, bet tūkstančiais. Neretai pasitaiko, kad mirdami religiniams reikalams palieka viso gyvenimo santaupas. Kiekgi visuomenė aukoja ir kiek pomirtinių palieka tautiniams reikalams?

Dr. P. M. neįeina ir į sąlygas. Rodos, turėtų žinoti, kad tiek saleziečiams, tiek pranciškonams, tiek ir kitiems dvasiškiams nereik rūpintis darbu pragyvenimui ir jie gali organizaciniams reikalams pavesti visą laiką. Gi pasauliečiai tiems reikalams gali skirti tik atliekamą nuo darbo laiką. Kai dvasiškija paskelbia bet kokiems reikalams vajus, neteko girdėti prieštaravimų. O kai vilniečiai tik pajudėjo aukas rinkti aukščiau minėtos knygos išleidimui, kiek kilo reakcijų. Net ir spauda mirgėjo įvairiausiais priekaištais. Kaip gerų santykių su lenkais ardytojai, iš naujo administracijos linijoje pagaikščių kaišymas, renkite drąsuoliams tinkamus kapus, mums Vilniaus klausimo nėra, Vilnius mums tik ambicijos reikalas ir daugybė dar kitokių epitetų. Tas visuomenę nustatė priešiškai ir jos centą išgauti labai sunku. Vilniaus krašto reikalams aukų rinkėjai neretoj vietoj buvo išjuokti, — esą, vilniečiai nori iš Lietuvos Vilnių atimti ir pan. Buvo kreiptasi ir į vieną apygardos skautų vadovą, prašant leist skautus parinkt aukų V. K. reikalams, bet prašymas liko be rezultatų.

Deja. Nežiūrint tokių sąlygų, kas liečia tik vien Kanados vilniečius, vis dėlto knygos išleidimui surinkta virš $1,000. Lengvesnis aukų rinkimas buvo Australijoje ir Anglijoje, kur priešiška propaganda mažiau pasiekė. Ši knyga jau išversta į anglų kalbą ir ji išeis, tik susitrukdė, nes autorius rado vertimo netikslumų.

Tai va kokios dvasiškių ir pasauliečių organizacinio darbo sąlygos. Paėmus dėmesin šias sąlygas, pamatytumėm, kad vilniečiai daugiau dirba ir už saleziečius ir už pranciškonus. O kad darbo vaisiai menkesni, tai ne jų kaltė. Bet kada mokslo žmonės daro tokius nevykusius palyginimus, tai peršasi gilesnės išvados apie viso lietuviškos išeivijos organizacinį gyvenimą. Gal būt, ir vadovaujančių asmenų tarpe atsiranda su nevykusiais samprotavimais ir veiksniais, ir gal būt, ir yra viena iš priežasčių, kurios pakerta darnų lietuviškąjį sugyvenimą, iš ko seka visos kitos negerovės, kaip dabar labai linksniuojamos vienybės nebuvimas ir pan.

Punsko ir Perlojos lietuviams, kenčiantiems dvasinį skurdą, vilniečiai tikrai galėtų parinkti literatūros ir, jei bus galimybės, tikiu, jie tą padarys. Bet ar nepasikartos ta pati, aukščiau nupasakota istorija, kada vilniečiai rinko aukas "Vilnius Lietuvos gyvenime" knygos išleidimui. Tuo metu keletas kartų buvo užakcentuota, kad Vilniaus klausimas yra ne vilniečių reikalas, bet visos Lietuvos reikalas. Esą, Lietuvos reikalais rūpintis yra parlamentarinės institucijos ir vilniečiai tegu nesikiša. Tą patį turi mintyje ir vilniečiai, tik jie dar priduria, kad jiems ne tik visos Lietuvos, bet ir jų gimtų namų reikalas, taigi dvigubai svarbesnis ir dėl to jie pirmieji Vilniaus klausimu susirūpino.

Išvadoj taip: kai vilniečiai dirba, tai šaukia, kad ne jų reikalas ir tegu jie nesikiša. Kai nedirba, vėl priekaištai, kodėl nedirba. Vadinasi, patys muša ir patys rėkia. Betgi iš šios keblios padėties vis dėlto reikia išeiti ir šio reikalo išsprendimui, manau, būtų tinkamas būdas prieiti vienos nuomonės veiksniams ar kai kas vadina parlamentarinėm institucijom, visiems redaktoriams ir kitiems žurnalistams, kad vieniems dirbant kiti nenuteiktų visuomenės priešiškai.

M. Krupavičius vaizdžiai nupasakojo ne tik punskiečių ir kitų vietovių lietuvių dvasinį skurdą dėl stokos lietuviškos literatūros, bet ir lenkinimą per bažnyčias. Pav. lenkų kun. Kvaterski neduoda lietuviams išrišimo tik už tai, kad jie gieda lietuviškai rožančių. Vadinasi, lenkinimo politikai panaudojama net atgailos Sakramentas. Tuo reikalu persekiojami lietuviai kreipėsi į Lomžos vyskupą Moscickį, prašydami nutraukti antilietuvišką veiklą. Vietoj užtarimo sulaukė tik grasinimus ištremti iš savų gimtinių.

Skęstantis griebiasi ir šiaudo, nors žino, kad neišsigelbės. Nereik manyti, kad lenkų kunigai Kaminski ir Kvaterski tą daro be vyskupo pritarimo.

Punsko ir kitų vietovių lietuviams turėtų ateiti pagalba iš šiapus Atlanto gyvenančių lietuvių. Įsikišti į dvasinius reikalus, kaip į išpažinties klausimą, pasauliečiai yra bejėgiai. Tą galėtų padaryti tik lietuviškoji dvasiškija, kreipdamosi į aukščiausią dvasinę vadovybę — į popiežių su reikalavimu sustabdyti lenkų dvasiškijos, ypač dabartinėse sąlygose, tą nekrikščionišką, nekatalikišką ir net nežmonišką darbą.

Kai Dr. P. M. stato klausimą VKLS-gos nariams, ar daug jie surinko literatūros punskiečiam ir perlojiečiams, tai aš pastatau kontra klausimą, kodėl nestatomas klausimas lietuviškajai dvasiškijai, kiek ji pasidarbavo aukščiau nušviestame reikale sustabdyti lenkų dvasiškijos antilietuvišką veiklą?

Jei iki šiol nieko nedarė, tai neatidėliodama nė minutės turėtų pradėti ta kryptimi veikti. Šiuo reikalu liepos 4 d. "T. Ž." Nr. 27 K. Baronas davė konkrečius pasiūlymus. Įdomu, ar atkreipė kas nors į juos dėmesį? Jei ne, tai tuščios mūsų visų kalbos. Nuo mūsų pasisakymų, vienas kito paklausimų, pasiūlymų, priekaištų ir pan. Suvalkų trikampio lietuviams nė kiek negeriau.

Grasinimais vertė dėtis į uniją

Detektyvas Barnes su policija vakar suėmė fotografijos meno gildijos agentą, Robert Gaston, kurs atėjęs į fotografo David Lanes ofisą grasinimais vertė jį dėtis į jo atstovaujamą gildiją. Agentas suimtas po to, kai detektyvas, iš anksto pasislėpęs Lanes ofise, girdėjo grasinimus. Agentas Gaston sakėsi užriesiąs Lanes nosį aukštyn taip, kad jis visą laiką vaikščios su iškelta nosimi, ir jau buvo pridėjęs prie nosies nykštį. Bet "operacija" nebepavyko, nes detektyvas ją sutrukdė.

Six Fat Dutchmen pasirodymas

Six Fat Dutchmen orkestro, Haroldo Loeffellmacherio, polkos melodijų kompozitoriaus, vedamo, antrasis pasirodymas įvyks Aragone. Polkos mėgėjai gerai pažįsta šį pirmosios klasės orkestrą, ir jiems netenka apie jį daug kalbėti.

Orkestras įsikūrė 1933 m. ir nuo pat pradžios turėjo didelio pasisekimo. Ir jauni ir vyresni šokėjai buvo ir yra sužavėti linksmomis ir maloniomis polkos melodijomis.

Aragonas suruoš pirmąsias polkos rungtynes, kuriose turės teisės dalyvauti šokėjai, turintieji daugiau, kaip 18 m. amžiaus. Laimėtojas bus paskelbtas Chicagos miesto polkos šokėjų čempionu.

Gay Claridge su savo orkestru, žavėjęs šiaurinės miesto dalies gyventojus, baigia savo pasirodymus sekmadienį. Chuck Foster su orkestru pradės programą spalio 1 dieną.

Antradienį ir sekmadienį Miss Vanda Urban duoda nemokamai šokių pamokas. —J. B.

AMERIKOS ŽMONĖS PAGARSĖJĘ PRASTAIS DANTIMIS,

pasakė Benjaminas Franklinas dar prieš 170 metų. Yra kas nors blogai, jei 95% vaikų jau turi išpuvusius dantis. Apie dantų ligas ir kaip nuo jų apsisaugoti vaizdžiai ir išsamiai rašo Dr. Antanas Gustainis savo naujoj knygoj.

DANTYS, jų priežiūra, sveikata ir grožis

Geras popierius, kieti viršeliai. Knyga kainoja $4.00.
Siųskite čekį ar Money Orderį:
NAUJIENOS, 1739 So. Halsted Street, Chicago 8, Ill.

ANTANINA PARSKAUDAS
(pagal tėvus Klinauskaitė)
gyv. 3727 Deodor Street,
Indiana Harbor, Ind.

Mirė 1957 m. rugsėjo 25 d., 9:50 val. ryto, sulaukusi 70 m. amžiaus. Gimusi Lietuvoj, Kauno gubernijoj, Kuršėnų valsč., Orelių kaime.

Amerikoj išgyveno 55 metus.

Paliko nuliūdę: vyras Antanas, 3 sesers vaikai: Edward, Steponas ir Jonas Mikaičiai.

Kūnas pašarvotas J. Prusiecki koplyčioje, 3831 Main St., East Chicago, Indiana.

Šeštadienį, rugsėjo 28 dieną, 10 val. ryto bus lydima iš koplyčios į Lietuvių Tautines kapines.

Visi a. a. Antaninos Parskaudas giminės, draugai ir pažįstami nuoširdžiai kviečiami dalyvauti laidotuvėse ir suteikti jai paskutinį patarnavimą ir atsisveikinimą.

Nuliūdę lieka:
Vyras ir Sesers Vaikai.

Laidot. direkt. J. Prusiecki.
Tel.: E. Chicago 288.

LIETUVIŠKA APDRAUDŲ AGENTŪRA
Visų rūšių apdraudos.
Automobilių finansavimas. Notariatas
Valstybės patvirtintos kainos.
JONAS KIRVAITIS, WAlbrook 5-5671
INTERSTATE INSURANCE AGENCY
6108 S. Ashland Ave., Chicago 36, Ill.

LALIO ŽODYNAS

yra standartinis Amerikos lietuvių žodynas. Geresnio anglų lietuvių kalbų žodyno nėra. Nenumatoma, kad naujas žodynas greitu laiku būtų spausdinamas. Todėl siūlome dabar įsigyti šį stipriai įrištą 1256 puslapių angliškai-lietuvišką ir lietuviškai angliską žodyną. Kaina—$14.00. Žodynas Jums bus išsiųstas, jei pasiųskite $14.00 čekį ar Money Orderį tokiu adresu:

NAUJIENOS
1739 So. Halsted Street.
Chicago 8, Illinois

PIRKITE JAV TAUPYMO BONUS

ANTON GARBOLEWSKI
(GARBALAUSKAS)
gyv. 7148 So. Mozart St.

Mirė 1957 m. rugsėjo 24 d., 6:25 val. vakaro, sulaukęs 91 metų amžiaus. Gimęs Lietuvoje, Žagarės apskr., Šakynos parap.

Amerikoj išgyveno 65 metus.

Paliko nuliūdę: sūnus Stanley Garbo, marti Julia; trys dukterys: Julia, žentas Anton Seibutis; Nora, žentas Frank Kazda; Anne Drost, septyni anūkai, 6 proanūkai ir daug kitų giminių, draugų bei pažįstamų.

Kūnas pašarvotas Mažeikos ir Evans kopl., 6845 So. Western Avenue.

Šeštadienį, rugsėjo 28 dieną, 10:00 val. ryto bus lydimas iš koplyčios į Lietuvių Tautines kapines.

Visi a. a. Anton Garbolewski giminės, draugai bei pažįstami nuoširdžiai kviečiami dalyvauti laidotuvėse ir suteikti jam paskutinį patarnavimą ir atsisveikinimą.

Nuliūdę lieka:
Šūnus, Dukterys ir kiti Giminės.

Laidotuvių direkt. Mažeika ir Evans. Tel.: REpublic 7-8600.

SUSIRINKIMŲ IR PARENGIMŲ PRANEŠIMAI

L.V.S. Ramovės Chicagos skyriaus valdyba šaukia rugsėjo 29 d., 2:30 val. po pietų visų narių povasarinį susirinkimą L. Auditorijoje. Susirinkimas svarstys itin svarbius skyriaus organizacinius reikalus. Bus rašytojo ir didelio keliautojo Petro Babicko paskaita temoje: Lietuva - Brazilija. Visi nariai kviečiami būtinai atvykti į susirinkimą. Paskaitoje gali dalyvauti ir nenariai, t. y. svečiai ir viešnios. —Valdyba.

Sekmadienį, rugs. 29 d. įvyks Žarasiškių klubo pirmas po vasaros atostogų susirinkimas. Prasidės lygiai 1 val. po pietų Hollywood svet., 2417 W. 43rd St., Chicago. Susirinkimas svarbus dėlto, kad vasaros laiku susirinkimai nebuvo, laikomi ir dėlto susidėjo daug įvairiais klausimais reikalų, kurie būtinai turi būti išspręsti. Nariai kviečiami gausiai atsilankyti. —Vajasiškietis.

PIRKITE JAV TAUPYMO BONUS

POVILAS KNEITA
gyv. 3442 So. Lowe Ave.
Tel.: YArds 7-2921

Mirė 1957 m. rugsėjo 24 d., 3:25 val. po pietų. Gimęs Lietuvoje, Telšių aps., Plungės par.

Amerikoj išgyveno 45 metus.

Paliko nuliūdę: žmona Lillian, pagal tėvus Miliūtė; sūnus Andrew, marti Marilyn; podukra Eva Bubnis, žentas Victor; du posūniai: Antanas Pranskūnas, marti Adelė; Povilas Pranskūnas, marti Alberta; devyni anūkai, brolis Petras, sesers duktė Eva Gaudežas, sesers sūnus Casper Danta ir kiti giminės, draugai bei pažįstami.

Kūnas pašarvotas Antano M. Phillips koplyčioje, 3307 South Lituanica Ave.

Šeštadienį, rugsėjo 28 dieną, 8:30 val. ryto bus lydimas iš koplyčios į Šv. Jurgio parapijos bažnyčią, o po gedulingų pamaldų bus laidojamas Šv. Kazimiero kapinėse.

Visi a. a. Povilo Kneitos giminės, draugai bei pažįstamieji nuoširdžiai kviečiami dalyvauti laidotuvėse ir suteikti jam paskutinį patarnavimą ir atsisveikinimą.

Nuliūdę lieka:
Žmona, Sūnus ir kiti Giminės.

Laid. direkt. A. M. Phillips.
Tel.: YArds 7-3401.

Dvejų Metų Mirties Sukaktis

A † A ALEKSANDRA KLIMAVIČIENĖ
Gyveno 2534 W. 46th Street

Mirė 1955 m. rugsėjo 27 d. ir palaidota rugsėjo 30 d. Lietuvių Tautinėse Kapinėse, Birutės Kalne. Kilusi iš Kražių m. Liko nuliūdę: vyras Leonas ir du sūnūs: Stanislovas, marti Mary, Leonas Jr. ir marti Norah.

Kur mes esame—buvai su mumis, kur dabar esi—mes nueisime.
Prabėgo du metai, kai mus palikai,
Kai Tave priglaudė šie šalti kapai.
Daug vilties turėjai su mumis dar gyventi,
Bet ankstybos mirties negalėjai išvengti.
Likom mes nuliūdę tik Tavęs gailėti
Ir ant Tavo kapo gėleles palieti.

Nuliūdę: Vyras, Sūnūs ir Marčios.

VINCENTAS RIMKUS
7001 So. Talman Ave. Tel.: PRospect 6-3288

Mirė 1957 m. rugsėjo 25 d., 10 val. vak., sulaukęs pusės amžiaus. Gimęs Tauragės aps., Šilalės par., Tubinėnų kaime.

Amerikoje išgyveno 48 metus.

Paliko nuliūdę: žmona Julija, pagal tėvus Petravičienė, 2 sūnūs: Vincentas, marti Jean ir Raimondas; 2 dukterys: Julianne, žentas Al Petraitis ir Anna, 4 anūkai, 3 pusseserės: Jieva Gestautienė, Ona Urbikienė su šeima ir Apolonija Vaivadienė su šeima; brolienė ponia Lamsargienė, 3 švogerkos: Marijona Schultz su šeima (gyv. Kalifornijoje), Josephine Rauba su šeima, Marijona Peters su šeima; švogeris Jonas Petravičius, kiti giminės, draugai bei pažįstami.

Kūnas pašarvotas Petkaus kopl., 6812 So. Western Ave.

Šeštadienį, rugsėjo 28 dieną, 8:30 val. ryto bus lydimas iš koplyčios į Gimimo Panelės Švč. parapijos bažnyčią, o po gedulingų pamaldų bus laidojamas Šv. Kazimiero kapinėse.

Visi a. a. Vincento Rimkaus giminės, draugai ir pažįstami nuoširdžiai kviečiami dalyvauti laidotuvėse ir suteikti jam paskutinį patarnavimą ir atsisveikinimą.

Nuliūdę lieka:
Žmona, Sūnūs, Dukterys, Marti, Žentas, Anūkai ir Giminės.

Telefonas: YArds 7-1741.

Gėlės Mylintiems, Vestuvėms, Banketams, Laidotuvėms, Papuošimams.
URBA Gėlininkas
4180 ARCHER AVENUE
Tel.: LA 3-5800 arba LA 3-5870

GUŽAUSKŲ
BEVERLY HILLS GĖLINYČIA
GĖLĖS VISOMS PROGOMS
2443 W. 63rd STREET
Telefonai: PR 8-0833 ir PR 8-0834

GĖLININKAS
(PUTRAMENTAS)
Linksmumo arba liūdėsio valandoje Gražiausios Gėlės ir Vainikai, Antkapių papuošimai ir sezoninės kapams gėlės.
ROY R. PETRO (Putramentas)
5525 So. Harlem Avenue
POrtsmouth 7-9020

LOVEIKIS
Telegrama į Visas Pasaulio Dalis
KVIETKŲ NINKAS
Gėlės Vestuvėms, Banketams ir Pagrabams.
3316 So. Halsted St. YArds 7-7308

Donald A. Petkus
Laidotuvių Direktorius
PILNAS LAIDOJIMO PATARNAVIMAS SU KARSTU:
nuo $285. $390. $495, $585, $690, $795, $880, $995 ir daugiau
1410 So. 50th Ave.
Telefonas: TO 3-2108-09
CICERO 50, ILL.

A. PETKUS
LAIDOTUVIŲ DIREKTORIUS
6812 South Western Avenue Tel.: GRovehill 6-2345-6
KOPLYČIOS VISOSE MIESTO DALYSE

LIŪDESIO VALANDOJE ŠAUKITE
MAŽEIKA and EVANS
LAIDOTUVIŲ DIREKTORIAI
ATSKIROS VĖSINAMOS KOPLYČIOS
6845 S. Western Ave. RE 7-8600-8601
Gyvenantiems kitose miesto dalyse gausim koplyčią arčiau jūsų namų

John F. Eudeikis
LAIDOTUVIŲ DIREKTORIUS
Seniausia ir Didžiausia Laidojimo Įstaiga.
AMBULANCE DIENĄ IR NAKTĮ
4605-07 So. Hermitage Avenue
Tel.: YArds 7-1741—1742 ir LAfayette 3-9851
★
4330-34 So. California Avenue
Telefonas: LAfayette 3-0440
Mūsų radio programos šeštadieniais 9:15 ryto iš WGES, 1390 kil.
MODERNIŠKOS AIR-CONDITIONED KOPLYČIOS

NARIAI Chicagos Lietuvių Laidotuvių Direktorių Asociacijos

AMBULANCE PATARNAVIMAS DIENĄ IR NAKTĮ.
★
TURIME KOPLYČIAS VISOSE MIESTO DALYSE.

ALFRED VANCE
1424 So. 50th Ave., Cicero
Phones: OLympic 2-5245 — TOwnhall 3-9687

P. J. RIDIKAS
3354 S. HALSTED STREET Phone: YArds 7-1911

LEONARD BUKAUSKAS
10821 S. MICHIGAN AVE. Phone: COmmodore 4-2228

VASAITIS - BUTKUS
1446 S. 50th AVE., Cicero, Ill. Phone: OLympic 2-1003

ANTANAS M. PHILLIPS
3307 S. LITUANICA AVENUE Phone: YArds 7-3401

ZIGMUND (ZUDYK) ZUDYCKI
1646 W. 46th STREET Phone: YArds 7-0781

STEPONAS C. LACKAWICZ
2424 WEST 69th STREET REpublic 7-1213
2314 WEST 23rd PLACE VIrginia 7-6672

PETRAS P. GURSKIS
659 WEST 18th STREET Phone: SEeley 3-5711

PETRAS BIELIŪNAS
4348 S. CALIFORNIA AVE. Phone: LAfayette 3-3572

GEORGE F. RUDMIN
3319 S. LITUANICA AVE. Tel.: YArds 7-1138-1139

"NAUJIENAS" SKAITO VISŲ SROVIŲ ŽMONĖS: DARBININKAI, MOKSLININKAI, VALSTYBININKAI, DVASININKAI, PROFESIONALAI IR BIZNIERIAI. JIE ŽINO, KAD NAUJIENOS PADUODA TEISINGIAUSIAS ŽINIAS IR GERIAUSIUS RAŠTUS.

PIRKITE JAV TAUPYMO BONUS

ŽINIOS

—**Dail. Antanas Rūkštelė** su žmona Elena ir dukterimis Raminta, Egle ir sūnumi Sauliumi automobiliu iš Los Angeles atvyko į Chicagą nuolatiniam apsigyvenimui. Pakeliui buvo sustoję Grand Canyon. Ponia Rūkštelienė yra solistė, daina vusi Los Angeles scenoje ir daugelį kartų koncertavusi. Ponai Rūkštelės susirūpinę butu. Laikinai apsistojęs Spaičio namuose Bridgeporte.

—**Harry ir Sonė Tomarai** praleidę vasarą Yosemite (Californijoje) nacionaliame parke, grįžo į Chicagą šio mėnesio pradžioje. Sonė Tomarienė-Pipiraitė visiems žinoma visuomenės veikėja ir rašytoja, šiandien išvyksta į Kanadą. Josios vyras yra mokytojas.

—**Algimanto Čereko** ir sportininkės Danutės Točilauskaitės sutuoktuvės įvyks šeštadienį, rugsėjo mėn. 28 d. 11 val. ryto naujojoje Marijos Gimimo bažnyčioje. Sutuoktuvių metu giedos solistė Dana Stankaitytė.

—**Antanas Norus-Narusevičius** buvo atvažiavęs iš Detroito į Čikagą aplankyti daktarus Šabanus ir kitus artimus draugus. Ta proga aplankė ir Naujienų redakciją, kur rado keletą kolegų iš nepriklausomos Lietuvos laikų, kada Norus (anksčiau Narusevičius) dirbo Žemės ūkio rūmų spaudos skyriuje. Lietuvoj jis buvo vienas iš gabiausių fotokorespondentų. Deja, tūkstančiai foto negatyvų iš visų Lietuvos kampų ir visokio gyvenimo likę Lietuvoj, apgailestavo Antanas.

—**Jonas Leonas,** Naujienų bendradarbis Clevelande, trečiadienį pasirodė Čikagoj ir vėlai vakare išvažiavo namo. Leonas uždirba duoną New York Central geležinkelių kompanijoj. Turėdamas nemokamą geležinkelio biletą, jis laisvą laiką praleidžia važinėdamas po Ameriką, na, ir lukštendamas "tautos vado" vadeivas. Jonas Leonas ilgus metus dirbo Lietuvos Aido redakcijoj, Eltoj, priklausė neolituanų korporacijai ir per tai žino daugybę faktų iš smetoninininkų užkulisių. Savo plunksną jis dabar yra nukreipęs į jų užsimojimus liaupsinti diktatūrinį režimą ir demokratinėj Amerikoj.

—**Serga A. Bložienė,** 3938 W. 63rd Place. Dr. Kirstukas jai St. Elisabeth ligoninėje padarė operaciją, išpiaudamas blauzdoje (tumorą). Dabar ligonė yra namie. Operacija buvo padaryta rugsėjo 18 d. Pageidautina, kad draugai šią nusipelniusią ir veiklią tautietę aplankytų.

—**Vaikų ar jaunimo** grožinės literatūros 1957 metų geriausiam kūriniui premijuoti sudaryta A. L. Mokytojų S-gos jury komisija iš D. Augienės, G. Babrauskienės, A. Simaitienės, Pr. Razmino ir St. Tamulaičio.

—**Akelio orkestras** rūpestingai ruošiasi artėjančiam Chicagos skautų tėvų rengiamam spalių mėn. 26 d. Western Ballroom salėje baliui, su įdomia programa ir šokančiomis peteliškėmis.

—**Susivienijimas Lietuvių Amerikoje** (SLA), seniausia lietuvių fraternalė organizacija, pradėjo naujų narių pažangos vajų. Paspartinti SLA veiklai yra apskrityse paskirti centriniai atstovai. Laukiama, kad visi organizatoriai pagyvins savo veiklą ir tuo būdu padidins SLA šeimą. (jk)

—**SLA centrinių atstovų** suvažiavimas įvyko šio mėnesio 20 ir 21 d. d. Atlantic City, N. J., SLA Poilsio namuose. Iš įvairių apskričių dalyvavo naujai paskirti centriniai atstovai. Pildomosios Tarybos nariai: pirm. P. Dargis ir sekr. M. J. Vinikas plačiai nušvietė SLA veiklą ir suteikė techninių nurodymų naujiems SLA darbuotojams. Atstovai buvo iš Bostono, Čikagos, Pittsburgho, Toronto ir kt. vietų. Suvažiavime taip pat dalyvavo buv. SLA prezidentas Gegužis. (jk)

—**Teis. Jonas Kutra ir Adomas Vaitkevičius** yra paskirti Chicagoje Susivienijimo Lietuvių Amerikoje (SLA) centriniais atstovais. Jų pareiga aktingai įsitraukti į naujai paskelbtą SLA narių vajų ir pagyvinti esamų kuopų veikimą.

Laiškas iš Lietuvos

Vienas čikagietis ką tik gavo iš savo giminių Lietuvoje laišką, kurio būdingesnes vietas įdomu pacituoti.

"Vakar buvau išvažiavęs į kolūkį pirkti avinuko ir vėlai grįžęs radau jūsų laiškelį. Šiandien sekmadienis ir pas mus Kalvarijoj dideli atlaidai, daug žmonių suvažiavo iš visų apylinkių ir kolūkių, bet kad oras labai blogas — lietingas, tai mes visi susilaikėme. Mat miestelis yra 5 kilometrai ir pėsčiam, kuomet lyja, mažas malonumas atlaidus lankyti. Daugumui žmonių bulvės supuvo. Mano irgi buvo pasodinta 4 centneriai ir kadangi žemė drėgnoj vietoj, tai irgi supuvo. Javų derlius pas mus šiemet labai geras, tik vasarojus, kaip miežiai, avižos tai apdygo.

Šį mėnesį gaunu 18 dienų atostogų ir manau nuvykti į X aplankyti sesutę ir į Y pas žmonos motiną. Tai ir visa mano giminė, kurią galiu aplankyti, tik labai gaila, kad man nėra leista aplankyti jūsų, mano mylimieji, kur mano gyvenime esate labai daug gero padarę. Gal gyvenimo apystovos pasikeis, gal judu pas mus atvažiuosite apsilankyti.

Dabartiniu laiku vieši pas mus Kanados lietuvių ekskursija, bet jų matyti neteko, nes jie lanko tik ten, kur yra užplanuota. Gal ateis toks laikas, kad ir Chicagos lietuviai aplankys tarybinę Lietuvą. Mūsų partija ir vyriausybė deda visas pastangas, kad pavytų ir pralenktų Ameriką pieno ir mėsos gamyboje. Kolūkiai vieni su kitais lenktyniuoja, kad tik daugiau primelžus pieno ir išvysčius gyvulininkystę. Kažin kas išeis.

Mano mylimieji, man tiesiog yra nepatogu, kad jūs man ir mano šeimai daug gero darote su parama materialiai ir visgi jūs save skriaudžiate. O kada mes galėsime jums atsilyginti... Laiške rašote, kad vėl pasiuntėte tris siuntinius sūnui R. medžiagą ploščiui, man ir mamai kostiumams... Jau sūnus R. iš jūsų gautos medžiagos pasisiuvo kostiumą, sumokėjo už pasiuvimą 270 rublių, pasiuvo gražiai ir buvo jau kartą apsivilkęs. Amatininkai ir geri siuvėjai uždirba gana gerai...

Šio mėnesio 9 d. mane ištiko nelaimė. Iš ryto radau negyvą meitelį, kurį turėjau užkasti. Skrodimą padarė veterinarijos daktaras ir nustatė, kad krito nuo plaučių uždegimo. Buvo apdraustas 300 rublių, tai sakė, kad draudimą išmokės, tada galėsiu už tuos pinigus nusipirkti vieną mažiuką paršiuką ir auginti, kad padarius riebalą žiemai. Tas, kurs krito, jau buvo 150 kilogramų ir jau būčiau pioves šio mėnesio pabaigoje, bet tai neišeina kaip žmogus nori..."

THOMAS J. HAGGERTY ŽMONA YRA LIETUVAITĖ

Thomas J. Haggerty yra Chicagos stiprios pieno išvežiotojų unijos prezidentas. Jis kandidatuoja į šoferių unijos prezidentus prieš su raketieriais palaikiusiu ryšius Hoffa.

Šoferių unijos prezidentas Dave Beck yra priverstas iš savo pareigų pasitraukti, nes senato komitetas iškėlė aikštėn jo labai nešvarius darbelius. Tais nešvariais darbeliais yra susitepęs ir Hoffa.

Haggerty yra pasiryžęs šoferių uniją apvalyti nuo korupcijos ir gengsterių įtakos. Jį remia įvairios biznio, fraternalės ir darbininkų organizacijos. Kadangi Haggerty varomai kompanijai yra reikalingi pinigai, tai rugsėjo 19 d. Milk Wagon Drivers Hall buvo surengtas mitingas, kuriame dalyvavo ir lietuvių komitetas, remiąs Haggerty kandidatūrą. Lietuvių komitetas planuoja dalyvauti šoferių unijos konvencijoje, kuri įvyks Miami, Fla., ir prasidės rugsėjo 30 d.

Čia yra nuotrauka kai kurių lietuvių, kurie rūpinasi Thomas J. Haggerty išrinkimu šoferių unijos prezidentu. Iš kairės į dešinę: Al G. Kumskis, Lietuvių demokratų komiteto pirmininkas; Thomas J. Haggerty, Al Pivaronas, John Levickas, Mrs.Haggerty (Anastasia Eidmintaitė), John F. O'Toole, James Babarskis ir Joseph M. Mozeris, District Savings & Loan Ass'n sekretorius.

Pravartu pažymėti, jog Thomas J. Haggerty ir jo lietuvaitė žmona per daugelį metų reiškiasi lietuvių veikloje.

Taupyk SAUGIOJE VIETOJE

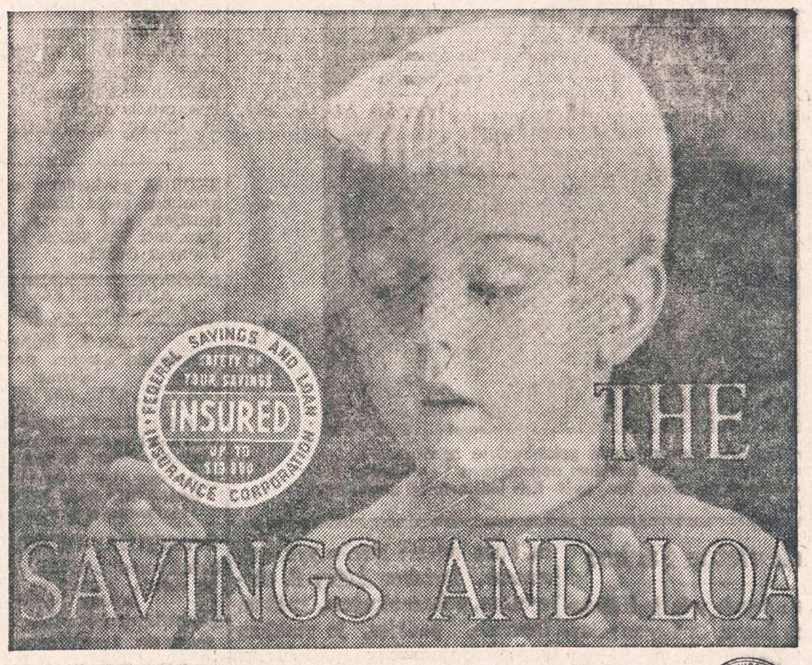

Žiūrėk, kad ant tavo taupymo knygelės ar certifikato būtų šis ženklas

19 milijonų Amerikos gyventojų yra sudėję virš 40,000,000,000 dolerių į Taupymo bendroves, nes žino, kad apdraustose įstaigose yra saugi vieta santaupoms laikyti.

Universal Taupymo ir Skolinimo Bendrovė yra viena iš saugiųjų, nes kiekvieno indėliai yra apdrausti iki $10,000.

Ši Bendrovė nutarė mokėti dividendų ¼% daugiau negu kad buvo mokama pirmiau.

UNIVERSAL SAVINGS
AND LOAN ASSOCIATION
1800 SOUTH HALSTED STREET CHICAGO 8, ILLINOIS
T. RYPKEVIČIUS, Prezidentas Tel.: HAymarket 1-2028
ATDARA KASDIEN: nuo 9 iki 4 valandos. Ketvirtadienį nuo 9 iki 8 valandos. Šeštadienį nuo 9 iki 3 valandos. Trečiadienį uždaryta.

For a whole new world of listening pleasure— Everything from "Bach" to "Rock"

LOOK *says...*

ROOSEVELT FURNITURE COMPANY
2310 W. Roosevelt Road
Chicago 8, Ill. SE 3-4711

HI-FI

and we say ZENITH MOTOROLA

Beautifully styled, economically priced, easy-to-operate... there's a High Fidelity instrument to fit every decor and every budget. Now's the time to buy the model of your choice!

DR. ANNA BALIUNAS
AKIŲ, AUSŲ, NOSIES IR GERKLĖS LIGOS
PRITAIKO AKINIUS
6322 SO. WESTERN AVENUE
Valandos: kasdien nuo 10 ligi 12 val iš ryto ir nuo 7 ligi 9 val vakare. Šeštadieniais nuo 10 ligi 1 val.
Treč. uždaryta. Kitu laiku susitarus.
Ofiso telef.: PRospect 8-3229
Rezid. telef.: WAlbrook 5-5076

Tel.: PRospect 8-1717
DR. S. BIEŽIS
GYDYTOJAS IR CHIRURGAS
3148 WEST 63rd STREET
Val kas dieną po pietų 1-3; vak. 7-8 tiktai antradieniais ir penktadieniais. Trečiad ir sekmad. ofisas uždarytas.
Rez.: 3241 WEST 66th PLACE
Phone: REpublic 7-7868

DR. PETER BRAZIS
PHYSICIAN AND SURGEON
2434 WEST 71st STREET
CHICAGO, ILL.
Ofisas: HEmlock 4-5849
Rezidencija: HEmlock 4-2324
OFISO VALANDOS:
Pirmad., Ketvirt. ir Penktadienį nuo 1—4 ir 7—9; Antrad. nuo 1—5, Treč ir Šeštadienį tiktai susitarus

Ofiso telef.: VIrginia 7-0036
Rezidencijos: BEverly 8-8244
DR. T. DUNDULIS
GYDYTOJAS IR CHIRURGAS
4157 ARCHER AVENUE
Ofiso valandos:
Nuo 2—4 ir nuo 6—8:30 val. vakaro. Šeštadieniais nuo 2 iki 4 popiet
Trečiadienį pagal sutartį.

Tel. ofiso: HE 4-1414; rez.: RE 7-6867
DR. BR. GAIŽIUNAS
GYDYTOJAS IR CHIRURGAS
2454 WEST 71st STREET
Valandos: 1—3 ir 6—8 val. po pietų kasdien. Šeštadieniais 1—4 val. p. p.
Trečiadieniais uždaryta.

Rezid. tel.: STewart 3-4511
Ofiso telef.: YArds 7-1166
DR. J. GUDAUSKAS
GYDYTOJAS IR CHIRURGAS
756 WEST 35th STREET
Kampas Halsted ir 35-tos gatvės
Valandos: 1-4 p. p. ir 6:30-8:30 val. kasdien. Trečiadieniais uždaryta. Šeštadieniais nuo 1 iki 4 po pietų

DR. A. JENKINS
PHYSICIAN AND SURGEON
(Lietuvis Gydytojas)
2500 WEST 63rd STREET
Ofiso val.: kasdien nuo 2—4 po pietų ir 7:30—9 vakaro.
Trečiad. ir šeštad. uždaryta.
Ofiso telefonas: PRospect 6-3838
Rezid. telefonas: REpublic 7-9199

GRovehill 6-1595
Dr. Aldona A. Juska
AKIŲ LIGŲ SPECIALISTĖ
IR PRITAIKO AKINIUS
Valandos: 9-12, 7-9 pagal susitarimą, išskyrus trečiadienius ir šeštadienius.
2422 W. MARQUETTE ROAD

Ofiso ir buto tel.: OLympic 2-1381
DR. F. V. KAUNAS
GYDYTOJAS IR CHIRURGAS
1407 SO. 49th CT., CICERO
Kasdien 10—12 ir 4—7 val.
Trečiad. ir šeštad. tik 10—12 val.

Telef. ofiso ir buto: OLympic 2-4159
DR. P. KISIELIUS
GYDYTOJAS IR CHIRURGAS
4938 W. 15th St., Cicero, Ill.
Kasdien 1-3 val. ir 6-8 val. vakaro
Trečiadieniais uždaryta
Šeštadieniais 12—4 val
Butas: 1634 So. 49th Ave. Cicero, Ill.

Ofiso telefonas: LAfayette 3-3210
Jei neatsiliepia šaukite KEdzie 3-2868
Dr. Emily V. KRUKAS
GYDYTOJA IR CHIRURGĖ
4146 SO. ARCHER AVENUE
Val.: kasdien po pietų nuo 12—2:30
Daily afternoons.
Vakarais: pirmad., antrad., ketvirtad. 6—8:30. Trečiadieniais tik susitarus.

Tel. ofiso: HE 4-1202 arba RE 7-9700
Rezidencijos: PRospect 6-4732
DR. A. MACIŪNAS
CHIRURGAS
2454 WEST 71st STREET
(71-oji ir Campbell Ave.)
Valandos: pirmad., ketvirtad., šeštad. nuo 1 iki 4 val.; antrad. ir penktadieniais nuo 5 iki 8.

Ofiso tel.: HE 4-1818 arba RE 7-9700
Rezidencijos: PR 6-9801
DR. J. MEŠKAUSKAS
GYDYTOJAS IR CHIRURGAS
VIDAUS LIGŲ SPEC.
2454 WEST 71st STREET
Priėmimo val.: nuo 9-11 val. ryto ir nuo 4-8 val. po pietų. Šeštad. nuo 9-11 val. ryto ir nuo 2-4 val. po pietų.
Trečiadieniais uždaryta.

Dr. Julia Monstavičius
GYDYTOJA IR CHIRURGĖ
10748 SO. MICHIGAN AVE
Tel.: PU 5-6766
Nakti skambinti rezidencijon.
1653 W. 103rd St., Beverly Hills
Tel.: BEverly 8-3946
Darbo valandos: nuo 6 iki 9 val. vak. kasdien, išskyrus trečiadienius.
Šeštad. nuo 1 iki 4 val. po pietų

Dr. Juozas PAUKŠTYS
DANTŲ GYDYTOJAS
4253 ARCHER AVENUE
(Įėjimas iš Whipple St.)
Valandos: kasdien 10-12, 2-6 popiet 7-9 p. m. Šeštadieniais 10-12
Trečiadieniais uždaryta.
Telef.: LA 3-4949 — Namų CE 3-7786

Ofiso telef.: CLiffside 4-2896
Rezidencijos: LAfayette 3-1172
DR. P. STRIMAITIS
GYDYTOJAS IR CHIRURGAS
1724 WEST 47th STREET
(kampas 47th ir Hermitage)
Priėmimo val. 2-4 ir 6-9 val. po pietų
Šeštad. 2-6 val. po pietų.

DR. STRIKOL
GYDYTOJAS IR CHIRURGAS
4645 SO. ASHLAND AVE.
Ofiso valandos: nuo 2—4 ir 6—8
Ser., Subatoj ir Nedėl. tik susitarus.
Ofiso telefonas: YArds 7-4787
Namų telef.: PRospect 6-1930
Jei neatsilieps viršutiniai telefonai šaukite MIdway 3-0001

DR. VYT. TAURAS
GYDYTOJAS IR CHIRURGAS
Bendra prak ika, spec. MOTERŲ ligos
Ofisas: 5100 SO. WESTERN AVE.
Tel.: PRospect 8-1223 arba WE 6-5577
Ofiso val.: pirmad. 8-10 val. vakaro. antrad., trečiad. ir penktad. 6-9 v. v., šeštadieniais 2-4 val. po pietų.

DR. V. P. TUMASONIS
CHIRURGAS
2458 WEST 71st STREET
Kampas 71 ir Campbell Ave.
Ofiso telef.: HEmlock 4-2123
Rezid. telef.: GIbson 8-6195
Valandos: pirmad. ir ketv. nuo 5 iki 9 val. vak., antrad. ir penktad. nuo 1 iki 5 val. popiet, šeštad. nuo 2 iki 4 val. popiet, trečiadieniais uždaryta.

Tel. ofiso ir rez.: PRospect 6-9400
Dr. Ona Vaškevičius
(VAŠKEVIČIŪTĖ)
GYDYTOJA IR CHIRURGĖ
6248 SO. KEDZIE AVENUE
Val.: kasdien nuo 1—3 popiet ir nuo 6—8 val. vakaro; šeštad. 1—4 popiet trečiadienį ir kitu laiku tik susitarus

C. Z. VEZEL'IS
DANTŲ GYDYTOJAS
4645 SO. ASHLAND AVE. YA 7-2246
Val.: nuo 9 iki 12, nuo 1 iki 5, nuo 6 iki 8. Trečiadieniais uždaryta.

Tel. ofiso: VI 2-1581; rez.: VI 2-0742
DR. V. VILEIŠIS
GYDYTOJAS IR CHIRURGAS
802 WEST 31st STREET
(kampas Halsted ir 31-os gatvių)
Priėmimo valandos: kasdien 1-4 p. p. ir 6-8 val. vak. Šeštadieniais 1-4 p. p.
Sekmadieniais uždaryta.

P. ŠILEIKIS, O. P.
ORTHOPEDAS-PROTEZISTAS
Aparatai - Protezai, Med. Bandažai. Speciali pagalba Kojoms (Arch Supports) ir t. t.
Val.: 9—4 ir 6—8, Šeštadieniais 9—1
ORTHOPEDIJOS TECHNIKOS LAB
2850 West 63rd St., Chicago 29. Ill
Tel.: PRospect 6-5084

LIETUVIAI AKIŲ GYDYTOJAI

Dr. Ant. Rudokas, Opt.
4455 SO. CALIFORNIA YA 7-7381
Tikrina akis ir pritaiko akinius, keičia stiklus ir rėmus.
VAL.: 10 ryto iki 8 vak. (trečiadienį uždaryta), šeštad. 10 ryto iki 3 p. p.

DR. G. SERNER
LIETUVIS AKIŲ GYDYTOJAS
25 metų patyrimas

Tel.: YArds 7-1829
Pritaiko Akinius
Kreivas Akis
Ištaiso.
Ofisas ir Akinių Dirbtuvė
756 WEST 35th STREET
Valandos: nuo 10 iki 2, nuo 6 iki 8.
Trečiad. nuo 10-12; penktadienį 10-2.
Šeštadieniais 10—2 val. po pietų.

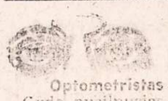
Dr. Kazimieras
MICHEL
Optometristas - Orthoptistas
Gydo nusilpusias ir nervuotas akis. Egzaminuoja akis ir pritaiko akinius. Išgydo kreivas akis be operacijos. Įdeda netikrą — artificialę akį pagal sveiką. Tikrina klausą ir pagelbsti negirdintiems. Praktikuoja per 39 metus. Kalba lietuviškai.
4654 SO. ASHLAND AVENUE
Telefonas: YArds 7-6616
Nuo 9:30 val. ryto iki 8 val. vakaro

GRADINSKAS
KOKIA TV GERIAUSIA?
PASITARKIT SU SPECIALISTU
1958 m. spalvota TV, fonografai, radijai, vokiški aparatai • Priimam senus • Garantuotas taisymas.
J. G. Television Co., 2512 W. 47 St
FR. 6-1998. Sekm. uždaryta.

ODA BATAMS
ir visos medžiagos naujiems batams siūti eksportui į užjūrį. Atsilankykite — mes patenkinsime visus Jūsų reikalavimus.
KALBAME LIETUVIŠKAI.
Atdara nuo 9 iki 5 popiet kasdien, sekmadieniais nuo 8 iki 4.
I. SACHS LEATHER
637 W. Roosevelt Road
CHICAGO, ILLINOIS
MOnroe 6-0091

BALDŲ
PERKRAUSTYMAS
iš arti ir toli
NAUJAS SPECIALUS DIDELIS SUNKVEŽIMIS.
Pigus, sąžiningas patarnavimas su pilna apdrauda.
R. ŠERĖNAS
2047 W. 67th PLACE
Chicago 36, Ill. Tel.: WA 5-8063

SOPHIE BARCUS
★
RADIJO VALANDA
Iš Stoties W. G. E. S.
1390 kilocycles
KASDIEN: Pirmadienį iki Penktadienio nuo 8:45 iki 9:30 ryte. Šeštadieniais nuo 8:30 iki 9:30 ryto.
Ir kas pirmadienį nuo 7:00 iki 8:00 valandos vakare.
Sekmadienį 8:30—9:30 val. ryto iš stoties WOPA, 1490 kilocycles.
Tel.: HEmlock 4-2413
7159 S. MAPLEWOOD AVE.
Chicago 29, Illinois

IŠ CHICAGOS IR APYLINKIŲ

★

Sužeistas per klaidą, apskundė Chicagą

"Gerasis samaretietis" iš Kentucky, Henry D. Simons, 24, apskundė Chicagos miestą, jieškodamas $50,000 atlyginimo už sužeidimą. Įvykę taip: 1956 m. sausio 28 d. jis su vienu draugu Chicagoje pagavo vieną iš trijų jaunų plėšikų, ką tik atėmusių iš senyvo žmogaus laikrodį ir $20 pinigais. Kiti du veikėjai pabėgo. Netoli buvęs policininkas su broliu išgirdę triukšmą atbėgę pamanė, kad Simons ir jo draugas yra plėšikai, o Simmons ir jo draugas pamanė, kad policininkas ir jo brolis yra plėšikai. Nesusipratimo pasėkoje Simons gavo kulką per krūtinę, kuri nebuvo fatališka, tačiau Simonssą padariusi invalidu.

Už vyro paveržimą reikalauja $200,000

Mrs. Helen Roth, 49 m., iš 2836 Arthur ave., iškėlė teisme bylą prieš Mrs. Lilyan Lerner, 45 m., iš 6322 N. Mozart st. už vyro paviliojimą ir reikalauja $200,000.

Jos vyras advokatas Joseph Roth kaltinamas sąmokslu nužudyti Sanford Lerner. Jis ir buvo nužudytas, nušautas bal. mėnesį vėlai vakare, grįžus iš miesto namo. Jo žmona Lilyan teisme nuneigė, kad ji būtų bet ką žinojusi, jog adv. Roth planavo nužudyti jos vyrą, turtingą pirklį. Tačiau abu prisipažino buvę artimuose santykiuose. Tuo remiantis Mrs. Roth reikalauja minėtą sumą už "meilės pavogimą." (v)

Priemiesčių gyventojai mokės trafiko baudas

Valstybės aukštasis teismas nu prendė, kad Čikagos miestas gali šaukti į trafiko teismą ir priemiesčių gyventojus, o taip pat ir visos valstybės, jei jie nusikalto Čikagoj.

Ligi šiol dvi kategorijos įstatymų laužytojų visad išsisukinėdavo iš Čikagos teismų. Tai būdavo automobilistai, kurie gyvena priemiesčiuose ir namų savininkai, kurie turi Čikagoj namus, pavojingus gyventojams, o patys gyvena už Čikagos miesto ribų.

Dabar Čikagos teismai galės pasiųsti ir jiems šaukimus į teismą, nežiūrint, kur jie begyventų, jei tik nusikalstamas darbas ar nuostatų laužymas papildomas Čikagos miesto ribose. (v)

Kentucky Gryna
Bourbon Degtinė—86 laipsnių—
taip pat gaunama in Bond
Supilstyta Old Underoof
Distilling Company
Lawrenceburg, Kentucky
Išskiriamai parūpinama
Old Rose Distributing Company

Suvažinėjo berniuką pakeliui į bažnyčią

Miesto sąšlavų sunkvežimis, vairuojamas Peter Kolpak, 46 m., iš 5309 S. Damen ave., mirtinai suvažinėjo 11 metų berniuką, einant prieš pamokas į katalikų bažnyčią.

Nelaimė įvyko Damen ave. ir 51st st. kampe. Žuvęs berniukas, John Rypczynski, gyveno 4640 W. 56 st. (v)

Ieško trijų merginų

Toj pačioj miesto daly, Austin rajone, kur buvo pagrobta ir užudyta Judith Andersen, dingo vėl 3 merginos.

Policija daugiau yra linkusi manyti, kad jos pabėgo iš namų. Pereitais metais iš dingusių moterų ir merginų 50 nebuvo surasta.

Naujai dingusios merginos yra: Jeanette Zwiazak, 15 metų, iš 3424 Potomac ave., Elvira Ferrari, 17 metų, iš 3521 W. Chicago ave. ir Darlene Meccia, 15 metų, iš 824 Pulaski road.

Litografų unija švariausia

Amalgamated Lithographers of America (AFL-CIO) yra ryškiausias pavyzdys darbo unijos, kuri išlaikė švarią ir demokratišką praktiką, pasakė Darbo pasekretorius J. T. O'Connel tos unijos 75 metinėje konvencijoje, vykstančioje Chicagoje. Jis išvardijo tos unijos laipsniškų laimėjimų istoriją. 1911 m. laimėta 8 valandų darbo diena, 1937 m. apmokamos atostogos, 1945 m. apmokamos šventės, 1946 m. 36½ val. darbo savaitė, 1947 m. pensijų planas, 1948 m. darbdavijų finansuojamas sveikatos ir gerovės planas ir 1955 m. 35 valandų darbo savaitė.

Litografų unija turi 30,000 narių JAV, Kanadoje ir Havajuose, iš jų 5,000 yra Chicagoje.

Tikrai Azijos sloga

Įrodymai daugėja, kad Azijos sloga tikrai Chicagoje. Tyrimai Illinois sveikatos departadento laboratorijose davė pakankamai įrodymų, kad epideminiai sloga susirgimai kai kuriose mokyklose yra Azijos slogos typo.

Žuvo skubėdamas prie žmonos

Mrs. Frances Sanders, 21 m., 3423 So. Harlem, Berwyn, apsipylusi verdančiais taukais skubiai pašaukė savo vyrą, Jerry, dirbusį Western Electric Co., tas nieko nelaukęs išbėgo, pagavo Burlington linijos priemiestinį traukinį, parvažiavo į Harlem ave. stotį ir išlipęs rado pervažą uždarytą. Nelaukdamas, kol svirtis bus atkelta, bėgo skersai bėgius, patekdamas po greituoju traukiniu, kuris tuo momentu pravažiavo stotį.

"Nykštukas" gavo 1 - 14 metų

Adrian Konecki, 14 metų, 88 svarų pusvaikis, peiliu nudūręs kitą, daug už save didesnį ir sunkesnį vaikėzą, kriminalinio teismo nubaustas nuo 1 iki 14 metų kalėjimo, kadangi teismas rado, kad nužudymas padarytas besiginant.

Atkreipkite dėmesį

Į Lietuvą ir kitus kraštus galite pasiųsti: LAIKRODŽIUS, AKORDEONUS, SIUVAMAS mašinas, DEIMANTINIUS stiklui piauti PEILIUS, PLUNKSNAKOČIUS ir visą eilę kitokių prekių. Reikalaukite katalogų. **J. Karvelis, 3322 S. Halsted St., Chicago, Ill. Tel. YA 7-0677.**

P. S. PASKUTINĖS NAUJIENOS: VALGIŲ GAMINIMO knyga, RAŠTIKIO Atsiminimai II d. (Sk.).

UNITED PRESS-NAUJIENŲ Photo

Little Rock (Ark.) policija veda į vezimą moterį, kuri su kitais riaušininkais bandė sulaikyti negrų vaikus nuo lankymo iki šiol vien tik baltaodžių vaikų lankomą mokyklą.

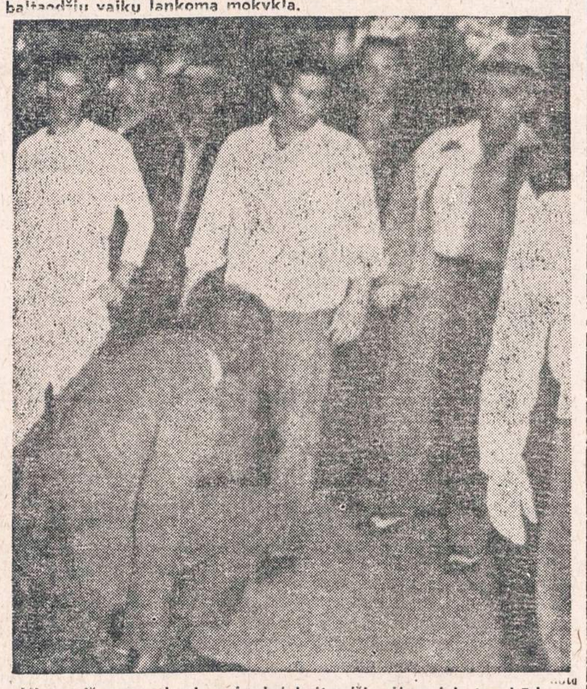

Vienas iš negrų, kuris nukreipė baltaodžių dėmesį ir tuo būdu suteikė galimybės devyniems negrų mokiniams įeiti į Little Rock (Arkansas) aukštesnę mokyklą.

UNITED PRESS-NAUJIENŲ Photo

Fred ir Marjorie Meade laukia prisiekusiųjų teisėjų sprendimo Los Angeles, Calif., teisme, kuriame nagrinėjama Confidential žurnalo ir Hollywood Research, Inc., byla. Kiti kaltinamieji asmeniškai nedalyvavo.

Deutsch vieton Sachso

Vieton mirusio miesto iždininko Morris Sachs, Chicagos miesto meras Daley paskyrė Sidney D. Deutsch, 56 metų amžiaus Chicagos aldermoną. Vėliau Miesto Taryba visais 41 balsais Deutsch paskyrimą patvirtino.

Mr. Deutsch tik antradienį atsisakė iš 24 wardo aldermono pareigų, kurias ėjo nuo 1953 m.

Deutsch politinės karjeros kelias nebuvo lengvas. Dar vaikas jis turėjo apleisti pradžios mokyklą, pagelbėti savo našlei motinai pragyventi, ir vidurinę mokyklą baigė tik protarpiais, atliekamu nuo darbo laiku. Nuo 1927 m. jis vertėsi pinigų keitimu. Savo naujose pareigose Deutsch žadėjo pirmų pirmiausiai patikrinti, kaip vyksta darbas jo naujame ofise, paskui pasiklausti miesto kontrolieriaus patarimų, kaip vesti ofisą ir pasitarti su bankininkais, kas galima pagerinti, Miesto iždininko alga yra 12,000 dol. metams.

Savo politinę karjerą Deutsch pradėjo, kaip precinkto kapitonas 24 warde, kurs buvo demokratų tvirtovė. Henry Horner esant gubernatorium Deutsch buvo likerių pajamų skyriaus prievaizda, vėliau Illinois valst. prokuroro Otto Kernerio vyr. investigatorius. Kurį laiką dar buvo prievaizda valst. auditoriaus ofise. Nuo 1942 iki 1948 m. buvo miesto klerko vyr. asistentas. Išrinkus Adlay E. Stevensoną gubernatorium, 1948 m. Deutsch, padėjęs, jo rinkimų kampanijoje, buvo paskirtas valst. dirbtuvių vyr. inspektorium. Deutsch turi sūnų advokatą, dukterį Mrs. Alan Rubens, ir 5 vaikaičius.

CHA nori statyti daugiau namų

Chicagos namų įstaiga (Chicago Housing Authority) žada prašyti miesto tarybos paskirti vietos naujiems 8 ar 10 tūkstančiams gyvenamų vienetų pastatyti. Tačiau CHA direktoriaus pavaduotojas S. E. Humprey abejoja, ar bebus galima rasti tinkamų vietų, kadangi daugumas tokių vietų, kurių aldermonai pageidavo savo warduose, jau yra išsemtos.

Adlai Stevenson spalio 23 d. kalbės North Shore Forum paskaitų serijoje. Prakalba, kurioje jis papasakos savo patyrimus užsieniuose, įvyks North Shore Congregation Israel, Lincoln ir Vernon gt.

Pernai rugpiūčio mėn. iš Vokietijos imigravęs barberis Rochus Wunschl, 62, britva papiovė savo žmoną Ana, 61, ir ta pačia britva pats nusižudė. Wunschl gyveno 1941 N. Bissel st.

HELP WANTED — MALE
Darbininkų Reikia

NAKTINĮ SARGĄ SANDĖLIUI.
Pastovus darbas.
900 W. Roosevelt Road
HAYMARKET 1-1040

WELDERS AND HELPERS
Gera alga. Pastovus darbas.
Apmokamos šventės ir atostogos.
SAMSON TANK & MFG. CORP.
1135 W. 36th Street
CLiffside 4-1245

HELP WANTED — FEMALE
Reikia Darbininkių

RESTORANUI reikalinga virėja ir darbšti moteris dirbti virtuvėje.
GRovehill 6-9490

RESTORANUI REIKALINGA INDŲ plovėja. 3236 So. Halsted Street.

RENTING IN GENERAL
Nuomos

NAMŲ SAVININKAI!
PATARNAVIMAS IŠNUOMAVIMUI NEMOKAMAI.
Turime laukiančiųjų sąrašą.
Greitam patarnavimui skambinti
PRospect 8-2234.
Varpas Real Estate
5916 So. Western Ave.

IŠNUOMOJAMI 4 kamb. ir laukiamasis vienam arba dviem gydytojams. Pirmam aukšte. Yra air conditioned. J and J Pharmacy, 2557 W. 69th St. PRospect 6-4363

IŠNUOMOJAMAS 4 kambarių butas su vonia. 725 W. 17th Place. Norintieji pamatyti tegu skambina VIrginia 7-5533 nuo 6 iki 9 val. vak.

IŠNUOMOJAMAS 4 kambarių flatas antrame aukšte, suaugusiems. Pečiais šildomas, karštas vanduo. Šeštadienį ir sekmadienį visą dieną.
2418 WEST 46th STREET

IŠNUOMOJAMI 4 naujai išdekoruoti kambariai iš priekio, pirmame aukšte, mažai šeimai, yra maudynė.
3442 So. Lituanica Ave.

BUSINESS CHANCES
Biznio Progos

TAVERNA ir 4 kambarių butas Gage Parko kolonijoje. Galima pirkti ir su namu. Telefonuo i vakarais po 5 val.
REpublic 7-3574

PARDUODAMAS restoranas prie gyvo judėjimo kampo. Labai geri moderniški įrengimai, mašina ledams (ice cream) gaminti. Kreiptis CO 4-9810.

IŠNUOMOJAMA TAVERNA su visais įrengimais. Mėnesinė nuoma. Apžiūrėit ir susitarti vietoje. 718 W. 31st St. Atdara nuo 12 val. po pietų.

PARDUODAMA batų ir dry goods krautuvė ir namas, 1735 So. Halsted St., Chicago 8, Ill. Teiraukitės asmeniškai.

SKUBIAI parduodama self - service krautuvė, geras biznis, nėra konkurencijos, pigi nuoma. Informacijai skambinti WA 8-2009. Po 7 val. vak. FRontier 6-6336.

AUTOMOBILES—TRUCKS
Automobiliai — Sunkvežimiai

VIKTORO KOZICOS
lietuviška gazolino stotis ir auto taisymas.
CALL-ME-MOTORS Co.
5759 SO. WESTERN AVE. PR 8-9533
Atliekami motoro remontai, lyginimo, dažymo darbai ir keičiamos dalys.

PAINTERS AND DECORATORS
Maliavotojai ir Popieriuotojai

DAŽYTOJAS-DEKORUOTOJAS
Dažome naujus ir senus namus iš oro ir vidaus. Restoranus, sales ir kt.
JONAS PLEIRYS
Skambinkite: PRescott 9-0225
10046 SO. LOWE AVE., CHICAGO

PAGRAŽINAME namus: dažome iš oro ir vidaus. Sienas išlipdome popieriais ar klijonkėmis. Darbas geras; pigi kaina. Skambinkite vakarais S. Jonaičiui LIvingston 8-4650.

CONTRACTORS - BUILDERS
Namų Statytojai ir Taisytojai

BUILDING, REMODELING CONTRACTOR
Nauji namai ir garažai, senų namų stogai, kaminai, porčiai ir langai. Cemento ir mūro darbai, pleisteriavimas, dažymas, tile įdėjimas ir įvairūs kiti darbai. Skambinkite
LIUDAS TAUJENIS
6828 SO. MAPLEWOOD AVE.
HEmlock 4-5848

NAMŲ REMONTAS
(REMODELING)
Atlieku cemento, karpenterio, mūro ir kitus darbus. Iki $2,500 nereikia nieko įmokėti, o už didesnius darbus susitarsime.
Dirbu Chicagoje ir priemiesčiuose
PETRAS POCIUS
6508 SO. TALMAN AVE.
GRovehill 6-7692 arba
LAfayette 3-1209

Statome
NAMUS, GARAŽUS
ir atliekame visus statybos ir pertvarkymo (remodeling) darbus.
MASTER BUILDERS
GENERAL CONTRACTING CO.
(Sav.: V. Sodeika ir J. Skorubskas)
1600 SO. 48th COURT
TOwnhall 3-4236
Cicero 50, Ill.
Tel.: OLympic 2-7381

REAL ESTATE FOR SALE
Namai, Žemė — Pardavimui

PUSĖ BLOKO nuo Marquette Parko 6 kamb. mūr. bungalow su 4 kamb. atskiru namu užpakalyje, o šalia dar tuščias 50 pėdų sklypas. Garažas. Viskas tik $25,000. A. Rėklaitis.

6 KAMB. MŪR. 10 metų rezidencija, vienas blokas nuo Marquette Parko. Šildymas alyva. Ištaisytas rūsys. Apsauga nuo potvynio. Tiktai $19,000. A. Katilius.

APIE $6,000 ĮMOKĖTI už gražų, beveik naują mūro namą su garažu. Gazo šildymas. Daug priedų. Savininkas turi greit parduoti. Arti mūsų ofiso. Volodkevičius.

BŪTI PATS SAU BOSU ir gerai uždirbti savo namuose-restorane! 2 a. mūras geroje ir gražioje vietoje. Apačioje restoranas-užkandinė su visais įrengimais ir 3 kamb. užpakaly. Viršuj 6 k. butas. Autom. šildymas karštu vandeniu. 2 auto garažas. $32,500. A. Sirutis.

UŽ $12,500 GERAS PIRKINYS Marquette Parke! 5 kamb. namas ant 37½ pėdų loto. Šildymas karštu vandeniu alyva. Garažas. A. Katilius.

MARQUETTE MANOR arti 63-čios, 5 kamb. mūr. bungalow su uždaru porčium. Šildymas karštu vandeniu. Rūsyje dar vienas kambarys su patogumais išnuomotas — $35 mėn. Dvigubas garažas. $18,500, arba priimtinas pasiūlymas. A. Rėklaitis.

REGULIARUS 4 BUTŲ mūr. Marquette Pk. Virš $5,000 met. pajamų. Tiktai $45,500. Volodkevičius.

NEPRALEISKIT PROGOS! Arti mokyklos Marquette Pk. 6 kamb. mūr. bungalow su dar 1 kamb. porčiuje. Dvigubas garažas. Tik $18,900. Linas.

P. LEONAS REAL ESTATE
2735 WEST 71st STREET — Visi telefonai: WAlbrook 5-6015

MARQUETTE PARKE
7 kambarių, 2 aukštų rezidencija, šildymas gazu, 50 pėdų sklypas, kilimai ir kiti priedai. $15,700.
6 KAMB. (3 didelių miegamų) mūrinis bungalow, moderniškai įrengta virtuvė ir vonia, centralinis šildymas alyva, kilimai ir kiti priedai, garažas. $19,500.
GAGE PARKE
Naujas (4 metų) pajamų kampinis namas. Du atskiri butai. 2 automobilių garažas. 50x125 sklypas. Aliumininiai langai, geležinė tvora ir kiti priedai. Geros pajamos.
2 butų, 5 ir 4 kamb., geras medinis. Centralinis šildymas, rūsys, pastogė, gar. Ekstra sklypas. $19,300.
3 butų medinis (3, 4 ir 5 kamb.). Centrinis šildymas alyva, vienas butas naujai įrengtas, modernios vonios. Nauji elektros laidai. Daug priedų. Kaina $19,000.
KITUR
2 butų po 4 kamb. mūrinis, prie 54th St. ir Damen Ave. Šildymas gazu, pastogė, rūsys, alumininiai langai ir kt. Kaina $17,500.
2 butų pajamų medinis, prie 55th St. ir Damen, 5 ir 3 kamb. Moderniškos vonios, nauji porčiai, centralinis šildymas, garažas. $17,000.
7 kamb. naujai pertvarkytas medinis, prie 40th ir California Ave. Naujas centralinis šildymas alyva. Tuoj galima užimti. $14,200.

KUTRA - NORKUS
REAL ESTATE—INSURANCE
NOTARY PUBLIC
2405 West 51st Street
WA 5-5030 arba PR 8-3579 (vak.)

66th ir CAMPBELL apylinkėje parduodamas 2 erdvių butų mūras. Garažai bei karšto vandens šildymas. Stebėtinai žema kaina, $25,500. A. Vaina.
BRIGHTON Parke — Štai pirkinys, 4 vienetų mūras, karšto vandens šildymas. Garažai. Ekstra sklypas kitam namui, o kaina tik $31,500. A. Vaina.
GAGE PARKE 1½ aukšto medinis namas. Erdvus sklypas. Pigiai. Pirksite mokėdami $10,900. B. Underys.
KEDZIE ir 60-tos apylinkėje labai pelningas tavernos biznis. Mūrinis namas su nauju erdviu butu savininkui. Viskas parduodama už rimtą pasiūlymą. B. Underys.
ŠIS retas pirkinys randasi Gage Parke. Mažu įmokėjimu nupirksite 7 kamb. mūrinį namą, kurio visa kaina $14,900. A. Vaina.
MARQUETTE Parke, prie Washtenaw ir 67-tos gatvės, parduodamas puikus dviejų aukštų mūras. 2 erdvūs šešių kmb. butai, iš kurių vienas laisvas. Tikrai prieinama kaina. J. Stonkus.
LABAI gražioje Chicagos apylinkėje, parduodamas dviejų aukštų mūras su garažais. Trys modernūs butai ir pilnai įrengta maisto krautuvė. Gariausias pinigų investavimas.
PIRKITE ir parduokite savo nekilnojamą turtą per mūsų įstaigą. Naudokitės mūsų teisingu patarnavimu.

E. KURŠIUS
REAL ESTATE SALES
REpublic 7-9400

BRIGHTON PARKE:
Mūr.-med.: 5 ir 6 kamb., šildymas dujų pečiais, 50 pėdų sklypas, mažas įmokėjimas. Kaina tik $12,500.
Mūr. 4 butai: 3 po 3 ir 6 kamb. Centr. alyva šildymas, 275 dol. pajamų į mėn. ir sav. 6 kamb. butas. Gerai prižiūrėtas namas.
Mūr. 2 p 6, centr. šild. vienam butui, 30 pėdų sklypas. Netoli nuo mokyklų. Kaina $24,500.
GAGE PARKE:
Mūr. namas su krautuve ir 4 kamb. butu; automatinis šildymas, modernus butas, platus sklypas. Žema kaina.
ŠV. KRYŽIAUS PARAPIJOJE
Med. 6 butai po 5 kamb. su voniomis ir vandens šildytuvais. $240 paj. į mėnesį. Namas gerai aptaisytas. Kaina $18,500.

ŠIMAITIS REALTY
2737 WEST 43rd STREET
CLiffside 4-2390

Bet koki nekilnojamą turtą greitai parduosi ir teisingai pirksi tiktai per mūsų įstaigą. Parūpiname paskolą, išrašome visokeriopą apdraudą. Veikia Notariatas.
NORVILA
2600 West 59th St. PRospect 8-5454

GRAŽUS mūrinis pajamų katedžius, 4 dideli kambariai su apšildomu kambariu rūsyje pajamoms. Platus sklypas, garažas. Tik $15,900. Arti 31st ir Avers Ave. 26th St. Real Estate Co., 3800 W. 26th St. CRawford 7-3700.

REAL ESTATE FOR SALE
Namai, Žemė — Pardavimui

3 MIEGAMŲJŲ 5 metų mūr. bungalow Marquette Parke. Gazo šildymas. Garažas. $22,500. A. Rėklaitis.

ARCHITEKTO RINKTINĖS MŪRO struktūros namas. Dideli 6 kambariai. Kilimai ir kiti priedai. Šildymas alyva. Prie Marquette Parko. Gražus aptvertas 43 pėdų sklypas. Vertas žymiai didesnės kainos. Volodkevičius.

ANT 37½ PĖDŲ SKLYPO mūr. 9 metų 6 kamb. rezidencija, du blokai nuo Marquette parko. Šildymas gazu. 2 karų garažas. $19,500. A. Katilius.

DVIEJŲ BUTŲ labai geras mūrinis 14 metų namas netoli 71st ir California. Karšto vandens šildymas, garažas. Įmokėti apie $10,000. Volodkevičius.

LIETUVIŠKOJE KOLONIJOJE: 1) Gražus ir didelis 2x6 mūr. Aut. alyvos šildymas. 2 auto garažas. $26,000; 2) Stiprus, didelis ir geras 3x6. Aut. alyvos šildymas, 2 auto garažas. $27,500. A. Sirutis.

DIDELEI ŠEIMAI pajamų namas: 1x6 ir 2x3. Aut. alyvos šildymas, 2 auto garažas ir dar 25 pėdų sklypas šalia. Viskas tik $28,500. A. Sirutis.

GERAS MŪRO BUNGALOW, 5 k. ir dar kambarys rūsyje. Šildymas alyva. Garažas. Arti liet. mokyklos Marquette Pk. $15,900. Volodkevičius.

SKUBĖKIT! Už $13,500 puikiai prižiūrėtas med. namas arti Marquette Pk. Nauja gazo šilima. 2 karų garažas. A. Linas.

P. LEONAS REAL ESTATE
2735 WEST 71st STREET — Visi telefonai: WAlbrook 5-6015

GAGE PARKE— 2 aukštų mūrinis 5—6 kamb. su 3 kamb. moderniškai įrengtu butu rūsyje. 2 mašinų mūrinis garažas. Atsineškite rankpinigius. Pilna kaina $26,500.
KITUR — apie Cicero ir 64th gat. Įmokėjus $2,500 galima nupirkti 6 kambarių mūrinį namą. Gazo šildymas. Pilna kaina $10,900.
2 AUKŠTŲ medinis, 2 po 6 ir 3 kmb. Katedžius ant 50 loto su $135 mėn. pajamų ir savininkui butas. Aliuminijaus langai ir garažas. Pilna kaina $17,000.
ŠV. KRYŽIAUS parapija, 2 aukštų medinis, 2 po 4, gazo pečiuku šildymas. Tik $13,900.
2 AUKŠTŲ mūrinis namas. Liker štoras ir baras pirmam aukšte, 8-nių kambarių butas antrame aukšte. 68 ir Ashland apylinkėje.. Biznis veikiantis nuo 1919 m. Savininkas verčiasi kita profesija. Kaina už namą $24,000.
PASITEIRAUKITE mūsų namų sąraše ir įsitikinkite pirkinių gerumu!

VARPAS, Real Estate
INSURANCE, NOTARY PUBLIC
5916 SO. WESTERN AVE.
PRospect 8-2234 arba HEmlock 4-7085

BRIGHTON PARKE arti mokyklos mūrinis 2 po 6 kmb., rūsys, šildymas, pastogė, platus sklypas, gar. $27,000.
Į VAKARUS NUO BRIGHTON PK. 8 metų modernus mūrinis 4 ir 3 kmb., poilsiui įrengtas rūsys, centralinis šildymas gazu, garažas. Nupiginta iki $23,300.
GAGE PARKE švarus 4 butų kampinis mūrinis. Pajamų $4,800. Priimamas geras pasiūlymas.

VENTA
4077 ARCHER AVE.
LAfayette 3-3881

4 APARTMENTAI
Vienas 6 deluxe, vienas 3½ su pečium ir šaldytuvu, vienas 3 visiškai furnišiuotas, vienas 5 angliškame rūsyje. Namas kaip naujas, 2 auto mūrinis garažas. Puiki proga. Metinių pajamų virš $5,000. LAFAYETTE 3-8261.

SAVININKAS PARDUODA naują mūrinį moderniškai įrengtą 5 ir 4 kmb. namą 4423 So. Maplewood. $32,500. Kreiptis 4515 So. Rockwell St., 2-me aukšte; FR 6-3496 nuo 6 iki 10 v. v.

PARDUODAMAS 2 butų po 6 kamb. medinis namas su krautuve.
4064 So. Artesian Ave.

MARQUETTE Parke savininkas parduoda 5 kambarių mūrinį, padidinamą. Keramikos virtuvė ir maudynė. Kilimai ir daug priedų. 2 automobilių garažas. 7243 So. Albany, PR 6-3423.

4 DIDELIŲ kambarių mūrinis namas. Pilnas rūsys. Alyva šildymas. Uždari porčiai. 2 automobilių garažas. Kaina $15,000. Tuščias, tuoj galima užimti. Atdaras apžiūrėjimui šeštadienį nuo 1—5 val. Parduoda savininkas.
3204 SO. HAMLIN AVE.

Mūr. pajamų katedžius arti 28 ir Homan. Dujų šild. 2 autom. garažas. Congo sienos. Mokesčių tiktai $99. $14,900 $4,000 įmok. SVOBODA, 3739 W. 26 St. LAwndale 1-7038.

MARQUETTE Parke savininkas parduoda naują 5½ kamb. (3 miegami) namą. Namas labai gerai įrengtas. Neapsemiamas sklepas, 220 watų elektros įrengimai. Rubber tile grindys, aliuminiai kombinuoti langai ir durys. 2249 W. 71st St. arba skambinkite savininkui dėl susitarimo.
REpublic 7-0017

7 KAMBARIŲ bungalow su 4 kamb. pajamų butu rūsyje. Kreiptis pirmadienį iki penktadienio 9—5 valandas telefonu: CAlumet 5-3045, Mrs. Zisk.

DAILUS, švarus 2 butų, 2x4 kamb. Gazu šildymas, garažas, arti 30th ir Kolin Avenue. $14,900. 26th St. Real Estate Co., 3800 W. 26th Street
CRawford 7-3700

MŪRINIS 3 butų, "bay front", 3x4 kamb. Pastogė, garažas, arti 28th ir Drake Ave. $20,000. 26th St. Real Estate Co., 3800 W. 26th Street
CRawford 7-3700

PAJAMŲ mūrinis, vienas 5, vienas 2, 2½ vonios, alyva šildymas, po visu namu rūsys. Dvigubi langai. 3106 No. Nottingham. MErrimac 7-3594.

MŪRINIS 4 butų, 2x5 ir 2-4 kamb. Po visu namu rūsys, automatiniai vandens šildytuvai visuose butuose. Tik $17,400. 26th St. Real Estate Co., 3800 W. 26th St. CRawford 7-3700.