THE MIDWEST INTER-LIBRARY CENTER

Kiek debesuota, dieną 90°, naktį 68. Saulė teka 5:46, leidžiasi 8:07.

7c

NAUJIENOS

THE LITHUANIAN DAILY NEWS

The First and Greatest Lithuanian Daily in America
NAUJIENOS
The Lithuanian Daily News
Published by The Lithuanian News Publishing Co., Inc.
1739 So. Halsted St., Chicago 8, Ill.
HAymarket 1-6100
Over One Million Lithuanians In The United States

Midwest Inter-Library Center Gratis
5721 Cottage Grove Ave

VOL. XLV. Price 7¢ Chicago, Ill. Pirmadienis, Rugpiūčio-August 4 d., 1958 m. Kaina 7¢ 182

JAV PALEIDO TARPKONTINENTINE RAKETA

JAV PRIPAŽINO IRAKO VYRIAUSYBĘ

Į Libanoną Amerika sugabeno dar 5,000 marinų

WASHINGTONAS, D. C. — Praėjus 3 savaitėms nuo draugingo Vakarams Irako karaliaus Faisalo ir jo artimųjų valdžios bendradarbių nužudymo, Jungtinės Valstybės pripažino revoliucionierių vyriausybę, kuriai vadovauja sukilimo organizatorius generolas Abdel Karim Kassem, 44 metų.

Prieš tai naująją Irako vyriausybę jau pripažino Anglija, Kanada, dar anksčiau Vakarų Vokietija, Graikija ir visos Bagdado pakto šalys — Iranas, Turkija ir Pakistanas. Santūriau šiuo atveju laikosi Prancūzijos vyriausybė, vadovaujama generolo Charles De Gaulle.

Viskas per Sovietus

Šiandien sunku besurasti JAV diplomatinį žygį, kuris nebūtų reakcija Sovietų politinei ofenzyvai. Skubiai pripažinti Irako karaliaus ir karališkosios valdžios, Amerikos ir viso Vakarų pasaulio sąjungininkų žudytojus, teisėta vyriausybe paskatinęs irgi Kremlius. Dabar, aiškinama Washingtone, Maskva nebegalės kalbėti, jog Amerika ir Bagdado pakto nariai ruošiasi karui prieš gen. Kassem vyriausybę, kaip reikalauja išsigandęs Jordanijos karaliukas Husseinas.

Irakas savo pasitenkinimą Amerikos pripažinimu pareiškė dviejų Amerikos marinų paleidimu. Jiedu, priklausą JAV ambasados sargybai, buvo suimti netoli degančios anglų kompanijos žibalo cisternos pereitą ketvirtadienį.

Libanone ateitis neaiški

Libanono armijos vado gen. Fuad Shehab išrinkimas į būsimus prezidentus (nuo rugsėjo 23 d.) yra lyg ir ženklas, kad ramybė ir taika bus atstatyta.

Tačiau JAV diplomatų (J. Dulles padėjėjo Murphy, Lodges pavaduotojo Wadsworth ir kitų) optimistiškus pareiškimus apie greitą marinų atitraukimą aptemdė visiškai priešingi kariuomenės žygiai. Penktadienį, šeštadienį į Libanoną permesta dar 5,000 marinų. Iš viso jų ir parašiutininkų ten dabar yra 15,000 (Libanono kariuomenė turi 9,000 vyrų).

Sukilėlių vadas Saeb Salam susitiko su būsimu prezidentu gen. Shehab. Bet Salemo kovotojai, nežiūrint užtikrinimo, kad pasikalbėjimas buvo gana draugiškas, apšaudė gen. Shehab automobilį, nors ir nepataikė.

Sukilėliai nudėjo ir vieną Amerikos karį, marinų puskarininkį, kai jų motorvežimis netyčia įvažiavo į niekeno žemę (tarp valdžios kariuomenės ir sukilėlių) prie Libanono sostinės.

Dulles padėjėjas Bagdade

BAGDADAS, Irakas. — Valstybės sekretoriaus padėjėjas Robert Murphy, prezidento Eisenhowerio pasiųstas į Vid. Rytus diplomatinėms deryboms, atskrido kariniu lėktuvu pasikalbėjimui su revoliucinės valdžios galva gen. Kassem ir jo vyriausybės nariais. Aerodrome jį pasitiko Irako užs. reikal ministeris Abdul Gabbar.

IŠ VISO PASAULIO

Išardė iširusią uniją

AMANAS, Jordanija. — Karalius Hussein įžiūrėjo, kad nelogiška vadintis galva Arabų Unijos, kurią jis ir jo pusbrolis Irako karalius Faisal buvo sudarę prieš trejetą mėnesių. Hussein paskelbė, kad unija su Iraku nutraukta.

Čekai nutūpdė belgų lėktuvą

VIENA, Austrija. — Esant audrai belgų keleivinis lėktuvas, skrendąs iš Briuselio į Atėnus, Graikiją, nuklydo nuo kelio ir kiek įskrido į komunistinės Čekoslovakijos teritoriją. Tuoj atsirado du sprausminiai naikintuvai ir privertė lėktuvą nusileisti. Po keturių valandų, išsiaiškinus aplinkybes, kuriomis buvo pažeista Čekoslovakijos erdvė, lėktuvą ir keleivius paleido. Jie atskrido į Vieną.

Kovoj už kalbą žuvo 159

KOLOMBAS, Ceilonas. — Ministeris pirminikas Bandaranaike pirmą kartą viešai paskelbė, kad dviejų tautelių kovoj dėl kalbos per 2 mėnesius žuvo 159 žmonės. 6,000 žmonių areštuota. Kruviną kovą už savo kalbą veda tamilų tautelė, esanti mažumoje. Ji reikalauja, kad jų kalba būtų paskelbta tokia pat oficialia valstybės kalba, kaip ir sinhalų kalba.

Geležinkeliečių streikas Meksikoj

Vyriausybė naudos armiją

MEKSIKOS MIESTAS. — Geležinkeliai Meksikoje yra suvalstybinti, bet geležinkeliečiai yra susiorganizavę į savo uniją.

Tačiau, kai unijos vadai pagrasino streikuoti kovojant už atlyginimo pagerinimą, valdžia juos suėmė.

Tai buvo ženklas geležinkeliečiams išeiti į streiką. Vyriausybė davė ultimatumą geležinkeliečiams tuoj grįžt į darbą. Priešingai, traukinių judėjimui palaikyti vyriausybė panaudos kariuomenę ir mobilizuos, kaip karo metu, į kariuomenę ir streikuojančius geležinkeliečius.

Sutramdė Legiono dešiniųjų sparną

ČIKAGA. — Įsiterpus Amerikos Legiono vyr. komanderiui John Gleason, buvo atmesta Illinois Legiono konvencijoj "amerikonizmo" komisijos priimta rezoliucija ištirti Laisvojo Europos radijo "marksistus".

J. Gleason jiems paaiškino, kad Am. Liegionas dirba ranka rankon su Crusade for Freedom, kuri išlaiko Europos radiją ir kitas antikomunistinės veiklos institucijas.

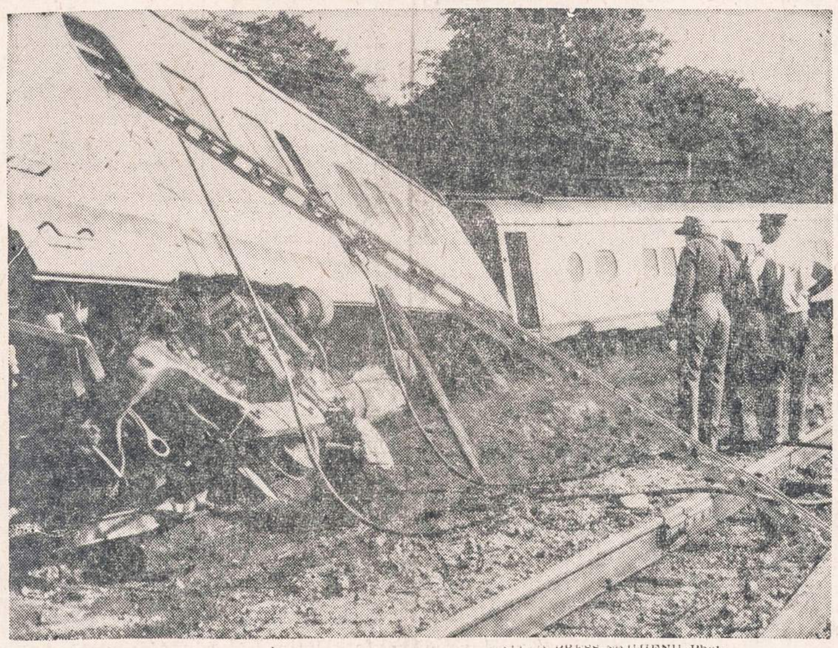

UNITED PRESS-NAUJIENŲ Photo

Milwaukee Road geležinkelio traukinys "Olympian Hiawatha", nuvirtęs nuo bėgių Milwaukee priemiesty. Gelbėtojai ieško sužeistųjų, kurių buvo apie 50-75 žmonės, laimei nei vienas neužmuštas.

NIKITA CHRUŠČEV BUVO PEIPINGE

Kartu su Mao Tse-tungu apšaukė Ameriką, Angliją agresoriais, pareikalavo skubios konferencijos

MASKVA. — Sekmadienį Sovietų Sąjunga ir komunistinė Kinija kartu paskelbė pasitarimų komunikatą, iš kurio paaiškėjo, kad Kremliaus diktatorius nuo ketvirtadienio posėdžiavo Peipinge su Mao Tse-tungu, Chou En-lai ir kitais kinų "draugais".

Komunikate pakartotas ir Kremliaus kaltinimas Amerikai ir Anglijai, kad jos, iškeldamos kariuomenę į Libanoną ir Jordaniją, pasirodė esančios agresorės. Chruščevas ir Mao aiškina, kad iš šių prietilčių anglosaksai planuoja pulti Nasserio Jungtinę Arabų Respubliką ir generolo Kassem valdomą Iraką.

Didieji komunistų valdovai pareikalavo skubiai šaukt viršūnių konferenciją, kurioj būtų apsvarstytas taikos pavojus Viduriniams Rytams. Pamiršta, tiksliau, sąmoningai susilaikyta nuo reikalavimo Vakarams, kad tokioj viršūnių konferencijoj dalyvautų ir komunistinės Kinijos valdytojai.

Vadina kariniu posėdžiu

Vakarų diplomatiniai atstovai nustebo, išgirdę žinią, kad Nikita rado reikalą skubiai skristi į tolimą Peipingą. Iš jo palydovų galima nuspėti, kad tai buvo daugiau karinis, o ne diplomatinis posėdis. Pvz. karo ministeris maršalas Malinovskis skrido su Nikita sykiu, o užsienio reikalų ministerio Gromyko nebuvo. Jį pavadavo viceministeris Kuznecov.

Iš Peipingo pranešta, kad Chruščevas ir jo delegacija sekmadienį išskrido atgal į Maskvą. Ten laukiama, kad Kremliaus diktatorius nedelsdamas pasiųs JAV prezidentui atsakymą, iš kurio galiausiai paaiškės, kada ir kur bus sušaukta Saugumo Tarybos sesija, kurioje dalyvaus vyriausybių vadai. Atrodo, kad Chruščevas, bandydamas įvaryti kylį tarp prancūzų ir anglosaksų, pritars De Gaulle minčiai posėdžiauti Šveicarijoje.

Lenkų vienuolynai klausys komunistų spaudos cenzorių

Atiduos valdžiai mašinas

VARŠUVA, Lenkija. — Komunistų žinių agentūra skelbia, kad katalikų bažnyčia Lenkijoj nusileido komunistų vyriausybės reikalavimams ir ateity nieko nebespausdins, kas nebus prieš tai patikrinta komunistų cenzorių.

Prieš porą savaičių komunistų policija įsiveržė į Jasnagoros vienuolyną ir išgabeno slaptų, atseit, necenzūruotų spausdinių. Atrodė, kad paliaubos tarp katalikų bažnyčios ir komunistų valdžios bus nutrauktos. Bet kard. Wyszynski sutiko išpildyti naujuosius reikalavimus. Jis pažadėjo nieko nebespausdinti, kas necenzūruota ir sutiko atiduoti vienuolynų ir kitų bažnyčių institucijų spausdinimo mašinas.

Okupuotoj Lietuvoj

Meno, mokslo žmonėms mokamos premijos

Vilniaus radijo žiniomis, okupacinės Lietuvos vietinė valdžia apdalino piniginėmis premijomis ir eilę mokslo žmonių.

Mokslo akademijos istorijos instituto bendradarbiams akademikui prof. Jablonskiui, istorijos mokslų kandidatui doc. Jurginiui, istorijos mokslo k. Kulikauskui ir akademikui prof. Žiugždai — įteiktos premijos po 25,000 rublių.

Mokslo akademijos fizikos ir matematikos instituto direktoriaus pavaduotojui dr. Kubiliui — 25,000 rub.

Kauno politechnikos instituto docentui technikos mokslo kandidatui Rozenblatui — 15,000 rub.

Beveik visi premijuotieji mokslininkai mokslus baigę yra Lietuvos nepriklausomybės metais Vytauto D. universitete Kaune.

Taip pat beveik visi gavusieji premijas už dailiosios raštijos kūrinius buvo savo kūrybos darbą pradėję Lietuvos nepriklausomybės metais.

Gerai, kad pavergtosios Lietuvos atitinkamos įstaigos įsigijo teisę skirti savo krašto mokovams ir meno kūrėjams premijas. Tai paskatinimas reikštis moksle ar mene savo gimtąja kalba, o kartu neapleisti savo tautos meno kūrybos.

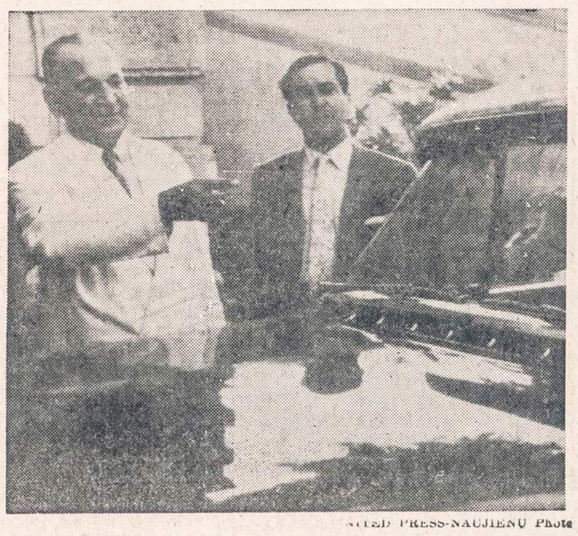

UNITED PRESS-NAUJIENŲ Photo

Libanono premjeras Sami Bey Solh rodo į kulkos skylę jo automobilyje, kuriame jis tik per plauką išvengė mirties, kai Beirute buvo į jį šauta. Kitas automobilis buvo susprogdintas ir jame žuvo 8 žmonės.

AVIACIJA PIRMĄ KARTĄ IŠBANDĖ SU DIDELIU PASISEKIMU "ATLAS"

Balistinis "sviedinys", 100 tonų sunkumo, buvo paleistas 2,500 mylių kelio motorams išmėginti

CAPE CANAVERAL, Fla. — Pereitą šeštadienį JAV aviacija pirmą kartą susilaukė pilno pasisekimo bandydama didžiąją trijų fazių tarpkontinentinę balistinę raketą, Atlas vardu vadinamą.

Raketa, turinti 85 pėdas ilgio ir sverianti 100 tonų, buvo paleista į erdvę ir iš čia į Atlantą 2,500 mylių kelionei išbandyti jos visas dalis ir motorus. Ši raketa turi pajėgumą nuskrist 5,000-6,000 mylių, paleista Amerikos žemyne, ji nukristų su branduoline bomba Europoj, Afrikoj, ar Azijoj. Dėlto ji ir vadinama tarpkontinentine balistine raketa arba "sviediniu".

Pakėlė JAV prestižą

Sėkmingas "Atlas" išbandymas žymiai padidino Amerikos prestižą pasauly ir pasitikėjimą namie. Pereitą vasarą Sovietai paskelbė, kad jie su pasisekimu išbandę tarpkontinentinę raketą. Tie, kurie dar tuo abejojo, buvo priversti patikėti Maskvos pasigyrimu spalio mėnesį, kai jie paleido aplink žemę dirbtinį satelitą ,sputniką.

Jis buvo tokio sunkumo, kuriam iššauti reikia galingos, kaip Atlas raketos. Amerikos mokslininkai prileido, jog Sovietai juos pralenkė ir kad jiems pavyti reikės penketos metų laiko.

Amerika susirūpino savo ateitim ir įtempė jėgas. Nepraėjo nė metai laiko, kaip amerikiečiai baigia lenkti vėl rusus, pradėjusius su įnirtimu dirbti prie raketų ir satelitų tuoj po II pasaulinio karo. Amerikos padarytoji pažanga per pastaruosius 10 mėnesių raketų ir satelitų srity rodo, kad už metų kitų ji vėl pirmaus šioj srity, jei tik neužmigs ant pelnytų laurų.

Organizaciniai pasiruošimai

Sputnikams pagąsdinus, JAV vyriausybė pasiūlė kongresui sudaryti naują agentūrą, kuri rūpintųsi erdvių užkariavimu, ir perorganizuoti gynybos departamentą, pentagoną, kad kariuomenės aukštoji civilinė ir militarinė vadovybė atitiktų atominę, raketų ir satelitų gadynę.

Šios administracinės, organizacinės reformos buvo šiomis dienomis kongrese pravestos. ASA (Aeronautics and Space Administration) agentūra pradėjo veikti antradienį, prezidentui pasirašius priimtąjį įstatymą.

Olandija bijo Indonezijos

AMSTERDAMAS. Olandija. — Olandijos vyriausybė įspėjo JAV, Angliją ir Australiją budriai sekti Indonezijos pasiruošimus užimti vakarinę dalį Gvinėjos salos, Vakarų Naująją Gvinėją. Indonezijos armijos vadas gen. Nasution, kalbėdamas Medane, buvusioj Sumatros sukilėlių būstinėje, gąsdino olandus, kad jie be kovos užleistų Naująją Gvinėją. Olandų aiškinimu, šios salos gyventojai nėra indonėzų rasės ir nieko bendro neturi su naujai susikūrusia Indonezijos respublika.

Dulles į Braziliją

JAV rimtai susirūpino draugyste su P. Amerika

WASHINGTONAS, D. C. — Valstybės sekretorius John F. Dulles sekmadienį išskrido į Rio de Janeiro pasitarimams su Brazilijos vyriausybe.

Brazilijos prezidentas Dr. Kubitschek kiek anksčiau pasikeitė laiškais su prez. Eisenhoweriu ir aptarė Pietų Amerikos respublikų santykių gerinimą su JAV. Kubitschek buvo nuomonės, kad į planuojamą Pan-Amerikos konferenciją turėtų suvažiuot visų respublikų prezidentai. Eisenhoweris mano, kad pradžiai reikėtų pasitenkinti užsienio reikalų ministerių suvažiavimu.

Valstybės sekretorius Dulles tuo klausimu smulkiau išsikalbės ir pateiks savo rekomendacijas.

Penktadienį iš kelionės po Pietų Amerikos valstybes grįžo prezidento brolis Dr. Milton Eisenhower, John Hopkins universiteto prezidentas. Kaip prezidento specialus įgaliotinis, jis parvežė Pietų Amerikos vyriausybių nusiskundimų ir projektų geresniam bendradarbiavimui politinėje ir ekonominėje plotmėje.

Kad santykiai su Pietų Amerika nėra tokie, kokių pageidaujama, Washingtono vyriausybė įsitikino iš viceprezidento Nixono audringos kelionės po Pietų Ameriką šį pavasarį.

Vaistų kompanijos nesimuša dėl kainų

Vyriausybė kaltina monopolį

WASHINGTONAS, D. C. — Fed. prekybos komisija dvejetą metų tyrinėjo, kaip susidaro vaistų kainos ir pamatė, kad čia nebeveikia kapitalistinio, laisvojo ūkio pasiūlos ir paklausos dėsnis.

Prekybos komisija pasiūlė teisingumo departamentui iškelti bylą šešioms vaistų kompanijoms už monopolį ir kainų nustatinėjimą draugišku susitarimu.

Antitrustinis įstatymas, siekiąs savitarpinės konkurencijos, draudžia kompanijoms sudaryti kainų sutartis. Vaistų kompanijos tuoj užprotestavo. Jos nuneigė iškeltus kaltinimus. Jei įvairių kompanijų vaistų kainos ir "neįvairios", tai tik sutapimas, ne sąmokslas, sako firmų atstovai.

Kaltinimai taikomi šešioms kompanijoms, kurios gamina vadinamus stebuklinguosius vaistus aurimiciną, terramiciną, achromiciną ir kitokius "micinus". Tokių vaistų pereitais metais parduota Amerikoje už $750 mil.

Labai geras vaistas nuo širdies spaudimo

Journal of the American Medical Association skelbia apie išbandytą naują vaistą, pavadintą Diuril, kaip efektingiausią ginklą kovoje prieš skysčių susikaupimą žmogaus organizme. Chemiškai pavadintas chlorotriazide, "gimininga" sulfa vaistų grupei, Diuril pradžioje buvo pradėtas vartoti, kaip "diuretikas", tai yra vaistas kenksmingiems skysčiams iš kuno pašalinti. Dėlto ir Diuril vardas jam duotas. Bet kas ypatingą entuziazmą daktarų tarpe sukėlęs, tai patyrimas, kad Diuril taip pat stebėtinai sėkmingai gydo aukštą kraujo spaudimą.

Gydo tris ligas

Liepos mėnesio žurnale "Coronet" apie Diuril be kt. rašoma, kad pav. vienam 38 metų biznieriui daktarai rado kraujo spaudimą 40 punktais aukštesnį, negu turėtų būti, ir prirašius Diuril, po kelių dienų jo kraujo spaudimas pasidaręs vėl normalus. Kitu atveju, tūlas 46 metų pacientas vienoje pietvakarių krašto ligoninėje buvęs visiškai prie mirties. Kūno skysčiai susikaupę krūtinėje gresę pavojingu arterijų užsikimšimu (congestion). Po dešimties dienų ligonis buvęs išrašytas iš ligoninės ir grįžęs prie savo darbo.

Diuril daktarai jau plačiai naudoją aukšto kraujo spaudimo, širdies dėl arterinio spaudimo (kongestijos) negalavimų ir toksemijos atvejais. Pirmosiose dviejose kategorijose per JAV esama tarp 5-6 milijonų pacientų, trečioje — toxemia keli šimtai tūkstančių. Toxemia yra nėščių moterų liga, kuomet paskutiniais trimis nėštumo mėnesiais moteris pasunkėja ir kartais jos kūne pradeda susikaupti pavojingi skysčiai, kurie turi būti būtinai pašalinti ir tą darbą sėkmingai atliekąs Diuril.

Kongestyvaus širdies negalavimo atveju, širdis nebepajėgią tinkamai pumpuoti kraują ir to pasėkoje kūno skysčiai netekę balanso pradeda susikaupti plaučiuose arba kitose kūno dalyse. Rankos ir kojos pradeda sutinti ir tokių skysčių pašalinimas pasidaro gyvybės ar mirties klausimais.

Neturi neigiamų pasekmių

Aukšto kraujo spaudimo atveju Diuril turi šią pirmenybę prieš kitus vaistus: 1) jis greitai veikia — daugiausiai dviejų valandų bėgyje; 2) jis galimas priimti per burną piliulės formoje, 3) jis padedamai veikia į kitus vaistus, tai yra Diuril paskatina kitų vaistų efektą ir padeda jiems geriau veikti, 4) nuo Diuril nėra jokių neigiamų pasekmių (pašalinių efektų), kaip tai širdies pykinimo, vėmimo, vidurių paleidimo, kaip tai pasitaiko su kitais vaistais, ir 5) Diuril išlaiko savo efektingumą ir gali būti vienodai sėkmingai vartojamas reikalui esant, ilgą laiką. Su Diuril kiti vaistai gali būti duodami mažesnėmis dozėmis su didesniu efektu.

Diuril kai kuriems pacientam gali būti duodamas vienas, be kitų vaistų priedo, siekiant sumažinti kraujo spaudimą, paimant vieną piliulę iš ryto, kitą vakare. Šalia puikių pasekmių, duodant Diuril vieną ar su kitais vaistais, pacientai bendrai pasijunta žymiai geriau.

Kol kas daktarai nežino tiksliai, kaip Diuril veikia į kūną. Bet tiek jau yra žinoma, kad jis sutrukdo kūnui kaupti inkstuose sodą ir chloridą, paskatina kūną varyti laukan tuos elementus ir sumažina kūne druskos lygį. Aukšto kraujo spaudimo atveju tatai ir yra, kas duoda tokį gerą efektą. Ir neturi kenksmingo efekto į inkstus.

Diuril jau padeda tūkstančiams silpnaširdžių pacientų atsikelti iš lovos ir grįžti į naudingą gyvenimą.

Diuril lengva priimti

Norintiems pasinaudoti Diuril pagalba patartina atsiminti: 1) Sekti ir laikytis daktaro nurodymų iki raidės, 2) nemanyti, kad padvigubinus dozę gausi dusyk greitesnius rezultatus, 3) per didelė dozė, kaip ir visų kitų vaistų, gali turėti rimtų pasekmių ir vaistų dozavimas kiekvienam individui yra kitoks, o tatai gali nustatyti tik daktaras, kurs yra vienintelis ir tikriausias sprendėjas.

Kas daktarus ypatingai džiugina, tai kad Diuril yra lengvas priimti. Jo dozės yra paprastos. Suaugę paprastai yra reikalingi nuo vienos iki dviejų 0,5 gramo tabletės vieną ar dukart per dieną. Jei bendra dienos dozė yra daugiau, kaip vienas gramas, Diuril yra prirašomas dviem atskiromis dozėmis nuo 6 iki 12 valandų protarpiais.

Diuril gamina Merck Sharp and Dohme firma Philadelphijoje.

J. P.

ALBERT RUSS NAUJIENŲ Phot.

Džiugaudamas, laimėjęs trečius rinkimus, Arkansas gub. Orval Faubus dviem pirštais rodo "V" (pergalės) ženklą. Faubus tvirtina, kad jam laimėti padėjo tai, kad prez. Eisenhower atsiuntė į Little Rock federalinę kariuomenę integracijos riaušėms malšinti.

Psichologija prekyboje

Vienas baldų krautuvės menageris buvo susirūpinęs. Jo konkurentas pasodino į savo krautuvės langą gyvą juodaplaukę, kuri manikiuruodama savo nagus ir šypsodamosi sutraukė prie krautuvės lango visą minią žiūrovų.

Staiga susirūpinusį menagerį apšvietė idėja. Kitą dieną jo lange sėdėjo žavinga šviesaplaukė, bet nugarą atsukusi į lauko pusę. Beregint minia žiūrovų suėjo į krautuvę, pamatyti gražuolės iš priekio!

John Rockefellerio auklėjimas

John D. Rockefeller, Sr. būdamas vaiku buvo labai griežtai auklėjimas. Syką motinai jį pradėjus pliekti, jis įtikino ją, kad jis yra nekaltas.

"Labai gerai, sūnau", atsakė motina, "bet kadangi mudu jau įpusėjova, tai ir baikiva. Pabaigą aš įrašysiu tau į kreditą kitam kartui".

Škotas policininkas

Vienas škotas padavė prašymą priimti į New Yorko policiją. Išlaikęs fizinius egzaminus, inspektorius jo paklausė: "Dabar pasakyk, ką tamsta darytum, esant reikalui išvaikyti didelę ir triukšmingą minią?"

"Weel", atsakė škotas, kasydamas pakaušį, "Aš nežinau, kaip jūs tai darote New Yorke, bet mano Aberdeene mes pradedame vaikščioti po minią, atkišę kepurę, tai visi beregint išsiskirstė".

Perkant namus Chicagoje

"Šis namas turi savo gerąsias ir blogąsias puses", aiškina realestininkas savo klientui." Parodyti tamstai, koks sąžiningas aš esu žmogus, pasakysiu visas blogąsias puses. Pirmas dalykas, stokjardai yra už pusės mylios į pietų pusę. Šiaurėje yra gumos fabrikas. Du blokai į rytus yra odų dirbtuvė, ir netoli į vakarus yra uksuso gamykla".

"O kokios yra gerosios pusės?" klausia pirkėjas.

"Gerosios pusės yra tokios, kad tamsta čia visuomet atspėsi, iš kurios pusės vėjas pučia".

TRUMPAI

— **Juodkrantės Tunto Jūrų Skautės** gausingai vyksta į Tautinę Skaučių Stovyklą, kuri įvyks š.m. rugpiūčio mėn. 16-30 d., prie Pontiac, Mich., labai gražiame parke. Šiai stovyklai vadovauja patyrusi vyr. skautin. L. Čepienė — jos pavaduotojos sktn. F. Kurgonienė ir sktn. L. Puskepalaitienė ir daug kitų skautininkių, kurios vienokiu ar kitokiu būdu įsijungs į šį darbą. Juodkrantės j. sk. pastovyklej vadovaus psktn. Dalia Lukošiūnaitė, ji taip pat vadovaus jūrų skaučių bendrai pastovyklei. Jūrų skautės gali dar užsiregistruoti pas s. Viliją Vilipaitę, 6206 So. Campbell ave., telef. HE 4-7808. Transportu rūpinasi sktn. Ald. Gasnerienė, 4023 So. Rockwell st., tel. FR 6-5729.

— **Bostono Lietuvių Teatro** vaidintojai atvyks į Chicagą šį rudenį ir spalio 25-26 dienomis Marijos aukšt. mokyklos auditorijoje suvaidins Kazio Inčiūros veikalą "Vincas Kudirka". Bostoniečius į Chicagą kviečia Dr. Vinco Kudirkos 100 metų gimimo sukaktuvių minėjimo komitetas.

— **Sktn. Aldona Gasnerienė**, Juodkrantės jūrų skaučių tuntininkės pavaduotoja, rūpinasi skaučių transportu vykstančių į tautinę skaučių stovyklą. Jos telef. FR 6-5729, 4023 So. Rockwell, darbo dienomis skambinti tik dienos metu.

— **Vilija Vilipaitė**, veikli jūrų skautė, rūpinasi Juodkrantės tunto skaučių registracija vykstančių į tautinę stovyklą, kuri įvyks š. m. rugpiūčio 15-30 d. d. prie Pontiac, Mich. Paskutinė registracijos diena, rugpiūčio 4 d., skambinti tel. HE 4-7808, 6206 So. Campbell Ave.

Gaidys ir beždžionė labai susidraugavo

Brookfieldo zoologijos sode didelį susidomėjimą į save atkreipė nepaprasta draugystė, pasireiškusi tarp gaidžio ir orangutango. "Niekuomet nieko panašaus nesu matęs", stebisi sodo direktorius Robert Bean. Gaidys, kurio vardas Reginald, gyvenąs su 40 vištomis zoologijos vaikų skyriuje, yra laisvas ir gali vaikščioti, kur norėdamas. Orangutangas vardu Felix yra kalinys belaisvis, už geležinių grotų, tad gaidys ilgas valandas praleidžia prie orangutango Felikso narvo. Feliksas dalinasi su gaidžiu savo pietumis, pro narvo grotus dalindamas Reginaldui tai saločių lapą, tai obuolio gabalą. Pasitikėjimas išaugo ligi to, kad Feliksas leidžia Reginaldui snapu paimti kąsnį nuo savo liežuvio.

Reginaldas iš savo pusės už meilę atsimoka meile, kartkartėmis snapu įkišdamas per grotus plunksną, kuria Feliksas žaižlia vienas likęs.

Orangutangas Feliksas yra 3 pėdų aukštumo ir sveria 200 svarų, bet Brookfieldo nemėgsta, ilgėdamasi šiltų drėgnų Sumatros ir Borneo salų girių. Reginaldas yra paprastas eilinis baltas gaidys ir savo Brookfieldu visiškai patenkintas.

Lietuvos gen. konsulato New Yorke paieškomi asmenys

Brocius.

Bučinskas Petras, kil. iš Lazdūnėnų km., Vainuto vals., Tauragės apskr., buvo vedęs Marijoną Liorančaitę, kuri mirė, ir jų vaikai Antanina, Jonas ir Petras Bučinskai.

Cibulskienė - Morkutė Leokadija, vyras Cibulskis Karolis, vaikai Bronius, Stefa ir Stepas.

Daunoras Vytautas, s. Jurgio.

Dobkevičius Juozas, buvęs Vokietijoje.

Domeika Feliksas, gyvenęs Švedijoje.

Grigaitytė-Jonavičienė Michalina ir jos vaikai, duktė Antanina Grigaitytė.

Jurkevičius Bronius, sūnus Benado, iš Stabintiškių kaimo.

Kiseliovas Vladimiras, ir sesuo Timiriazevienė Viera, vaikai Aleksandro, gyveno Sao Paulo, Brazilijoje.

Klyvis Vytautas, sūnus Motiejaus, iš Linkuvos miestelio.

Kulišauskas Stanislovas.

Kuras Augustas, sūn. Antano.

Kybartas Hermonas ir Jurgis.

Liorančaitė-Žvinglienė-Žvinglevičienė Antanina, duktė Martyno, g. Kavapolio km., Batakių vals., Tauragės apskr.

Macijauskas Jonas sūn. Edvardo.

Masionytė Antanina, duktė Vinco.

Mažeika Antanas, sūn. Igno.

Mečionis Karolis.

Mikėnas Elzbieta.

Nacevičius Jonas, Kazys ir Petras ir jų sesuo Ona Vlosikienė.

Pakšys Mateušas ir Pakšytė Uršulė, iš Užuožerių km., Anykščių vals.

Petraitienė Marytė, vyras Antanas, kilę iš ar nuo Kupiškio.

Petrikėnas.

Preikšaitis Jurgis, gimęs 1915 metais, gyvenęs Vokietijoje.

Repiejkas Petras, sūnus Stanislovo.

Rušas Mateušas.

Sarmavičiutė Stasė, buvusi Skrinskienė, kil. iš Ukmergės.

Šimkus Jonas sūnus Kazio.

Skritulskas Jonas.

Stasiunienė - Juškaitė Ona, d. Jurgio, iš Biržų apskr.

Vaitkus Juozas, sūn. Tado, iš Aukštašlynio km., Šimkaičių v., Raseinių apk., žmona Lionytė, iš Kaniukų km., Raudonės vl.

Verveckienė Magdalena, sesuo Surdokienės Konstancijos.

Vestartas Albertas ir sesuo Aldona, vaikai Aleksandro.

Vestartas Stanislovas, sūnus Kazimiero.

Vodopalas Stasys.

Zibarkas Pranas, ir duktė Mildutė.

Zukovckis Juozas, gyv. 2935 N. Lawndale Ave., Chicago, Ill.

Ieškomieji arba apie juos žinantieji maloniai prašomi atsiliepti:

Consulate Gen. of Lithuania,
41 West 82nd Street,
New York 24, New York.

FRANCES BLINSTRUP
Gyveno prie 95 th St. ir 88th Avenue, Hickory Hills, Ill.

Mirė 1958 m. rugpiūčio 2 d., 1:20 val. ryto. Gimusi Chicago, Illinois.

Paliko nuliūdę 4 dukterys: Helen Brennan, Minnie Mikan, Bernice Mankowski ir Helen Younker, 14 anūkų ir 25 proanūkai.

Velionės sūnus Anton miręs, taip pat miręs velionės vyras Anton.

Kūnas pašarvotas T. P. Kerrigan Sons koplyčioje, 5516 So. Ashland Ave.

Trečiadienį, rugpiūčio 6 dieną 9:00 val. ryto bus lydima iš koplyčios į Sacred Heart bažnyčią (107th ir Keane Ave.). Po gedulingų pamaldų 10:00 valandą bus laidojama šeimos sklype.

Visi a. a. Frances Blinstrup giminės, draugai ir pažįstami nuoširdžiai kviečiami dalyvauti laidotuvėse ir suteikti jai paskutinį patarnavimą ir atsisveikinimą.

Nuliūdę lieka:
Dukterys, Anūkai ir kiti Giminės.

Laidotuvių Direktorius T. P. Kerrigan Sons, tel. PRospect 6-0031.

LIETUVIŲ AUDITORIJOJE kiekvieną šeštadienį ir sekmadienį groja Lietuvių Auditorijos orkestras, muziko V. Jančio vadovaujamas. Jaunimas ir senimas kviečiami praleisti savaitgalio vakarus prie šokių muzikos.
3133-37 SO. HALSTED ST. VI 2-6172

ANGLŲ KALBOS PAMOKOS
ir priruošimas pilietybei
Greitas, lengvas, pasėkmingas
Pusiau - privatus.
12042 SO. MICHIGAN AVE.
WAterfall 8-6863

F & M RADIO
& TELEVISION SERVICE
Authorized
DELCO & MOTOROLA DEALER
Car radio repaired while you wait.
3159 S. Wallace St. CAlumet 5-9833

New Life Delicatessen
Namie gaminti delikatesai, maisto produktai ir šviežia mėsa.
3146 SO. HALSTED ST.
VIctory 2-7666
Jonas Grinius, savininkas

ODA BATAMS
ir visos medžiagos naujiems batams siūti eksportui į užjūrį. Atsilankykite — mes patenkinsime visus Jūsų reikalavimus.
Atdara nuo 9 iki 5 popiet kasdien, šeštadieniais nuo 9 iki 12
KALBAME LIETUVIŠKAI
I. SACHS LEATHER
637 W. Roosevelt Road
CHICAGO, ILLINOIS
MOnroe 6-0091

Visuomet mokėjome aukštus dividendus
DABAR JUOS DAR PADIDINOME
1/2%

TAUPYTOJAMS TEIKIAME ĮVAIRIUS PATARNAVIMUS VELTUI.
Kešiuojame čekius. Perkam ir parduodam valstybės bonus.
VISOS SANTAUPOS APDRAUSTOS IKI $10,000.00.
CRANE SAVINGS & LOAN ASSOCIATION
2555 WEST 47th STREET LAfayette 3-1083
B. R. PIETKIEWICZ, prez. E. R. PIETKIEWICZ, sekr. ir adv.
Darbo valandos: pirmad. ir ketvirtad. nuo 9 iki 8 val. vak.; antrad. ir penktad. nuo 9 iki 5; trečiad. uždaryta, o šeštad. nuo 9 iki vidudienio.

MOVING APDRAUSTAS PERKRAUSTYMAS MOVING
IS TOLI IR ARTI
Naujų didelį trokų - Naujausi krauklymo įrankiai
Ilgų metų patyrimas - Pigus ir sąžiningas patarnavimas
JUOZAS NAUJOKAITIS
2022 W. 69 St. Chicago 36, Ill. Tel. WOlbrook 5-9209

Lietuvių Taupymo ir Skolinimo Bendrovių Lygos Nariai
kuriose kiekvieno santaupos yra apdraustos iki $10,000.00, o namų paskolos duodamos lengvomis sąlygomis.
CHICAGO SAVINGS & LOAN ASSN.
6245 SOUTH WESTERN AVE. CHICAGO 36, ILLINOIS
GRovehill 6-7575
CONTINENTAL SAVINGS & LOAN ASSN.
4559 SOUTH PAULINA STREET CHICAGO, ILLINOIS
YArds 7-9145
CRANE SAVINGS & LOAN ASSN.
2555 WEST 47th STREET CHICAGO 32, ILLINOIS
LAfayette 3-1083
DISTRICT SAVINGS & LOAN ASSN.
3430 SOUTH HALSTED STREET CHICAGO 8, ILLINOIS
CLiffside 4-0104
ST. ANTHONY SAVINGS & LOAN ASSN.
1447 SOUTH 49th COURT CICERO 50, ILLINOIS
TOwnhall 3-8131-2
UNIVERSAL SAVINGS & LOAN ASSN.
1800 SOUTH HALSTED STREET CHICAGO 8, ILLINOIS
HAymarket 1-2028

GĖLININKAS
(PUTRAMENTAS)
Linksmumo arba liūdesio valandoje
Gražiausios Gėlės ir Vainikai, Antkapių papuošimai ir sezoninės kapams gėlės.
ROY R. PETRO (Putramentas)
5525 So. Harlem Ave. — PO 7-9020

LOVEIKIS
Telegrama į Visas Pasaulio Dalis
KVIETKININKAS
Gėlės Vestuvėms, Banketams ir Pagrabams.
3316 So. Halsted St. YArds 7-7308

GUŽAUSKŲ
BEVERLY HILLS GĖLINYČIA
GĖLĖS VISOMS PROGOMS
2443 WEST 63rd STREET
Telefonai: PR 8-0833 ir PR 8-0834

Gėlės Mylintiems, Vestuvėms, Banketams, Laidotuvėms, Papuošimams.
URBA Gėlininkas
4180 ARCHER AVENUE
Tel.: LA 3-5800 arba LA 3-5870

John F. Eudeikis
LAIDOTUVIŲ DIREKTORIUS
Seniausia ir Didžiausia Laidojimo Įstaiga
AMBULANCE DIENĄ IR NAKTĮ
4605-07 So. Hermitage Avenue
Tel.: YArds 7-1741 — 1742
★
4330-34 So. California Avenue
Telefonas: LAfayette 3-0440
Mūsų radio programos šeštadieniais 9:15 ryto iš WGES, 1390 kil.
MODERNIŠKOS AIR-CONDITIONED KOPLYČIOS

PETKUS
TĖVAS IR SŪNUS
LAIDOTUVIŲ DIREKTORIAI
6812 So. Western Avenue
Telef.: GRovehill 6-2345-6
1410 So. 50th Ave., Cicero
Telef.: TOwnhall 3-2108-9
Koplyčios visose miesto dalyse.

Laidotuvių Direktoriai
MAŽEIKA & EVANS
6845 SO. WESTERN AVE.
TRYS MODERNIŠKOS AIR-CONDITIONED KOPLYČIOS
MAŠINOMS VIETA
REpublic 7-8600 REpublic 7-8601

NARIAI
Chicagos Lietuvių Laidotuvių Direktorių Asociacijos
AMBULANCE PATARNAVIMAS DIENĄ IR NAKTĮ.
★
TURIME KOPLYČIAS VISOSE MIESTO DALYSE.

P. J. RIDIKAS
3354 S. HALSTED STREET Phone: YArds 7-1911
LEONARD BUKAUSKAS
10821 S. MICHIGAN AVE. Phone: COmmodore 4-2228
VASAITIS - BUTKUS
1446 S. 50th AVE., Cicero, Ill. Phone: OLympic 2-1003
ANTANAS M. PHILLIPS
3307 S. LITUANICA AVENUE Phone: YArds 7-3401
ZIGMUND (ZUDYK) ZUDYCKI
1646 WEST 46th STREET Phone: YArds 7-0781
STEPONAS C. LACKAWICZ
2424 WEST 69th STREET REpublic 7-1213
2314 WEST 23rd PLACE VIrginia 7-6672
PETRAS P. GURSKIS
659 WEST 18th STREET Phone: SEeley 3-5711
PETRAS BIELIŪNAS
4348 S. CALIFORNIA AVE. Phone: LAfayette 3-3572
GEORGE F. RUDMIN
3319 S. LITUANICA AVE. Tel.: YArds 7-1138-1139
ALFRED VANCE
1424 So. 50th Ave., Cicero
Phones: OLympic 2-5245 — TOwnhall 3-9687

GARSINKITĖS NAUJIENOSE

Kitais žodžiais...

Dabarties šešėliuose, sakoma, galima ateiti spėti. Lietuvių Balso radijo programos nutraukimas (ar kėtas apribojimas) gal įvykis seniai pastebimoje grandinėje, kurioje Pabaltijo kraštai palaipsniai išbraukiami iš sąvokos 'Rytų ir Vidurio Europa'. "News from Behind the Iron Curtain" pavadinimu ėjęs Free Europe komiteto Njujorke nauju vardu leidžiamas "East Central Europe" žurnalas, pavyzdžiui, jau ilgas laikas nutyli Lietuvą, Latviją ir Estiją: kovo-rugs. 1957 m. nėra nė žodžio. Tekalba apie Lenkiją, Vengriją, Rumaniją, Jugoslaviją, Čekoslovakiją ir Albaniją.

* * *

Njujorke einąs "Current History" liepos mėn. nr. (1957 m.) pašventė Rytų ir Vidurio Europai, bet apie Pabaltijo kraštus — nieko. Žemėlapyje Lietuvą vadina tarybinė respublika ir išskiria, nors cituoja Dulles kalbą 22 d. bal. 1957 m: "Aiškiai skelbkime sovietų valdonams mūsų tikrąjį siekimą. Jų imperializmą smerkiame, jam esame priešingi ir norime pavergtųjų kraštų išlaisvinimo. Sukilti, tačiau, neskatiname. Mes drąsiname evoliucijos keliu eiti į laisvę".

* * *

Amerikos Politinių ir Visuomenės Mokslų akademija (Phil., Pa.) savo "Annals" žurnalo geg. nr. pašvenčia temai "The Satellites of Eastern Europe". Pabaltijo valstybes atstovauja prof. Alfred Erich Senno straipsnis "The Sovietization of the Baltic States". Autorius nušviečia Maskvos priemones tų kraštų gyventojus "pririšti" prie komunizmo ir sovietų, bet, sako, pagrindinė tų tautų nuotaika yra būti vakariečiais ir nepriklausomais.

* * *

Readers Guide, kuris bibliografiškai išvardina straipsnius, labiausia skaitomuose JAV žurnaluose (per 50), rodo, kad kovo 1957 m. ir vasario 1958 laikotarpiu apie Lietuvą buvo du straipsniai, apie Latviją ir Estiją — nė vieno. Pirmas buvo sekr. Dulles pareiškimas vas. 16 proga, paskelbtas valstybės dept. biuletene 4 d. kovo, 1957 m. Antras buvo "Mother Lives a Miracle" McCall's žurnale, lapkr. 1957 m., kur papasakota Lietuvos žydės pergyvenimai ir atvykimas Amerikon.

* * *

Gaila, kad apie Lietuvą mūsų šviesuomenė nieko nerašo tokiuose Amerikos ir Anglijos akademinių ratelių skaitomuose žurnaluose, kaip "Journal of Central European Affairs", "The Slavic and East European Review" ir "The Slavonic and East European Review". Čia buvo anglų prof. Matthews įdomus ir brandus straipsnis apie lietuvių kalbą ir jos santykius su slavų kalbomis. Vynuogynas yra, tik nėra darbininkų.

Ipolitas

Darbo, namo, buto reikia — Viską tik "Naujienos" teikia.

OFFICIAL PUBLICATION

NOTICE
OF
PROPOSED CONSTITUTIONAL
AMENDMENTS

Pursuant to law in such case made and provided, public notice is hereby given that the following proposed amendments to the Illinois Constitution will be submitted on a separate blue ballot to the electors of the State of Illinois for adoption or rejection at the General Election to be held on November 4, 1958.

JUDICIAL
ARTICLE
AMENDMENT

Article VI

JUDICIAL DEPARTMENT

Section 1. Courts.

The judicial power is vested in a Supreme Court, an Appellate Court and Circuit Courts.

Section 2. Administration.

General administrative authority over all courts in this State, including the temporary assignment of any judge to a court other than that for which he was selected with the consent of the Chief Judge of the Circuit to which such assignment is made, is vested in the Supreme Court and shall be exercised by the Chief Justice in accordance with its rules. The Supreme Court shall appoint an administrative director and staff, who shall serve at its pleasure, to assist the Chief Justice in his administrative duties.

Section 3. Practice and Procedure.

Subject to law and laws hereafter enacted, the Supreme Court shall make rules governing practice and procedure in all courts. Subject to such rules and laws, the judges of each district of the Appellate Court and the judges of each circuit may make additional rules governing practice and procedure in their respective courts. The General Assembly may provide by law for specified types of cases to be heard by three judges of the Circuit Court.

Section 4. Judicial Districts.

The State is divided into three Supreme Court Districts and four Appellate Court Districts. The First Supreme Court District and the First Appellate Court District consist of the county of Cook. The remainder of the State shall be divided by law into two Supreme Court Districts and three Appellate Court Districts of substantially equal population, each of which shall be compact and composed of contiguous counties.

SUPREME COURT

Section 5. Organization.

The Supreme Court shall consist of seven judges, three of whom shall be selected from the First Supreme Court District and two each from the Second and Third Supreme Court Districts. Five judges shall constitute a quorum and the concurrence of four shall be necessary to a decision. The judges of the Supreme Court shall select one of their number to serve as Chief Justice for a term of three years or for the remainder of his term of office, whichever is the shorter time.

Section 6. Jurisdiction.

The Supreme Court may exercise original jurisdiction in cases relating to the revenue, mandamus, prohibition and habeas corpus, such original jurisdiction as may be necessary to the complete determination of any cause on review, and only appellate jurisdiction in all other cases.

Appeals from the final judgments of circuit courts shall lie directly to the Supreme Court as a matter of right only (a) in cases involving revenue, (b) in cases involving a question arising under the Constitution of the United States or of this State, (c) in cases of habeas corpus, and (d) by the defendant from sentence in capital cases. Subject to law hereafter enacted, the Supreme Court has authority to provide by rule for appeal in other cases from the circuit courts directly to the Supreme Court.

Appeals from the Appellate Court shall lie to the Supreme Court as a matter of right only (a) in cases in which a question under the Constitution of the United States or of this State arises for the first time in and as a result of the action of the Appellate Court, and (b) upon the certification by a division of the Appellate Court that a case decided by it involves a question of such importance that it should be decided by the Supreme Court. Subject to rules, appeals from the Appellate Court to the Supreme Court in all other cases shall be by leave of the Supreme Court.

APPELLATE COURT

Section 7. Organization.

The Appellate Court shall be organized in four Appellate Court Districts. Until otherwise provided by law, the court shall consist of twenty-one judges, twelve of whom shall be selected from the First Appellate Court District and three each from the Second, Third and Fourth Appellate Court Districts. The Supreme Court shall have authority to assign additional judges to service in the Appellate Court from time to time as the business of the Court requires. There shall be such number of divisions, of not less than three judges each, as the Supreme Court shall prescribe. Assignments to divisions shall be made by the Supreme Court and a judge may be assigned to a division in a district other than the district in which such judge resides with the consent of a majority of the judges of the district to which such assignment is made. The majority of a division shall constitute a quorum and the concurrence of a majority of the division shall be necessary to a decision of the Appellate Court. There shall be at least one division in each district and each division shall sit at times and places prescribed by rules of the Supreme Court.

Section 8. Jurisdiction.

In all cases, other than those appealable directly to the Supreme Court, appeals from final judgments of a Circuit Court lie as a matter of right to the Appellate Court in the district in which the Circuit Court is located, except that after a trial on the merits in a criminal case, no appeal shall lie from a judgment of acquittal. The Supreme Court shall provide by rule for expeditious and inexpensive appeals. The Appellate Court may exercise such original jurisdiction as may be necessary to the complete determination of any cause on review. The Supreme Court may provide by rule for appeals to the Appellate Court from other than final judgments of the Circuit Court. The Appellate Court shall have such powers of direct review of administrative action as may be provided by law.

CIRCUIT COURTS

Section 9. Judicial Circuits.

The State shall be divided into judicial circuits each consisting of one or more counties. The county of Cook shall constitute a judicial circuit and the judicial circuits for the other counties shall be as established from time to time by law. Any judicial circuit composed of more than one county shall be compact and of contiguous counties.

There shall be one circuit court for each judicial circuit which shall have such number of circuit and associate judges and magistrates as may be prescribed by law; provided, that there shall be at least twelve associate judges elected from the area in Cook County outside the City of Chicago and at least thirty-six associate judges from the City of Chicago. In Cook County, the City of Chicago and the area outside the City of Chicago shall be separate units for the election or selection of associate judges. All associate judges from said area outside the City of Chicago shall run at large from said area, such area apportionment of associate judges shall continue until changed by law. There shall be at least one associate judge from each county. There shall be no masters in chancery or other fee officers in the judicial system.

The circuit judges and associate judges in each circuit shall select one of the circuit judges to serve at their pleasure as Chief Judge of such circuit. Subject to the authority of the Supreme Court, the Chief Judge shall have general administrative authority in the court, including authority to provide for divisions, general or specialized, and for appropriate times and places of holding court. The General Assembly shall limit or define the matters to be assigned to magistrates.

Section 10. Jurisdiction.

The Circuit Court shall have unlimited original jurisdiction of all justiciable matters, and such powers of review of administrative action as may be provided by law.

SELECTION AND TENURE

Section 11. Election or Selection.

All of the judges provided for herein shall be nominated by party convention or primary and elected by the electors in the respective judicial districts, judicial circuits, counties, or units. Provided, however, the General Assembly may provide by law for the selection and tenure of all judges provided herein as distinguished from nomination and election by the electors, but no law establishing a method of selecting judges and providing their tenure shall be adopted or amended except by a vote of two-thirds of the members elected to each House, nor shall any method of selecting judges and providing their tenure become law until the question of the method of selection be first submitted to the electors at the next general election. If a majority of those voting upon the question shall favor the method of selection or tenure as submitted it shall then become law.

The terms of office of judges shall be provided for by law. The office of any judge shall be deemed vacant upon his death, resignation, removal or retirement. Whenever a vacancy occurs in the office of judge, the vacancy shall be filled for the unexpired portion of the term by the voters at an election as above provided in this Section 11, or in such other manner as the General Assembly may provide by law as set out in this Section 11 and approved by the electors. Whenever an additional judge is authorized by law, the office shall be filled in the same manner as in the case of a vacancy.

Section 12. Appointment of Magistrates.

Subject to law, the circuit judges in each circuit shall appoint magistrates to serve at their pleasure; Provided, that in Cook County, until and unless changed by law, at least one-fourth of the magistrates shall be appointed from and reside in the area outside the corporate limits of the City of Chicago.

Section 13. Eligibility for Office

No person shall be eligible for the office of judge unless he shall be a citizen and licensed attorney-at-law of this State, and a resident of the judicial district, circuit, county or unit from which selected. However, any change made in the area of a district or circuit or the reapportionment of districts or circuits shall not affect the tenure in office of any judge incumbent at the time such change or reapportionment is made.

GENERAL

Section 14. Prohibited Activities.

Judges shall devote full time to their judicial duties, shall not engage in the practice of law or hold any other office or position of profit under the United States or this State or any municipal corporation or political subdivision of this State, and shall not hold office in any political party. Compensation for service in the State Militia or the armed forces of the United States for such periods of time as may be determined by rule of the Supreme Court shall not be deemed "profit."

Section 15. Judicial Salaries and Expenses.

Judges and magistrates shall receive for their services salaries provided by law. The salaries of judges shall not be diminished during their respective terms of office. Judicial officers may be paid such actual and necessary expenses as may be provided by law. All salaries and expenses shall be paid by the State, except that judges of the Appellate Court for the First Appellate Court District and circuit and associate judges and magistrates of the Circuit Court of Cook County shall receive such additional compensation from the county as may be provided by law.

Section 16. Retirement, Suspension and Removal.

The General Assembly may provide by law for the retirement of judges automatically at a prescribed age; and, subject to rules of procedure to be established by the Supreme Court and after notice and hearing, any judge may be retired for disability or suspended without pay or removed for cause by a commission composed of one judge of the Supreme Court selected by that court, two judges of the Appellate Court selected by that court, and two circuit judges selected by the Supreme Court. Such commission shall be convened by the Chief Justice upon order of the Supreme Court or at the request of the Senate.

Any retired judge may, with his consent, be assigned by the Supreme Court to judicial service, and while so serving shall receive the compensation applicable to such service in lieu of retirement benefits, if any.

Section 17. Judicial Conference.

The Supreme Court shall provide by rule for and shall convene an annual judicial conference to consider the business of the several courts and to suggest improvements in the administration of justice, and shall report thereon in writing to the General Assembly not later than January thirty-first in each legislative year.

Section 18. Clerks of Courts.

The General Assembly shall provide by law for the selection by the judges or election, terms of office, removal for cause and salaries of clerks and other non-judicial officers of the various courts; provided that a clerk shall be selected or elected for each Appellate Court District.

STATE'S ATTORNEYS

Section 19. Selection—Salary.

There shall be a state's attorney elected in each county in the year 1960 and every fourth year thereafter for a term of four years. No person shall be eligible for such office unless a citizen and licensed attorney-at-law of this State. His salary shall be prescribed by law.

SCHEDULE

Paragraph 1. Except as is provided in this Schedule, this Article and Schedule shall become effective on July 1, 1959, hereinafter called the "Effective Date." After the adoption of this Article the General Assembly shall enact such laws and make such appropriations and the Supreme Court shall make such rules as may be necessary or proper to give effect to its provisions.

Paragraph 2. Except to the extent inconsistent with the provisions of this Article, all provisions of law and rules of court in force on the Effective Date of this Article shall continue in effect until superseded in a manner authorized by the Constitution.

Paragraph 3. Until changed by law.

(a) The Second Appellate Court District consists of the Counties of Boone, Bureau, Carroll, DeKalb, DuPage, Grundy, Henderson, Henry, Iroquois, JoDaviess, Kane, Kankakee, Kendall, Knox, Lake, LaSalle, Lee, Livingston, Marshall, McHenry, Mercer, Ogle, Peoria, Putnam, Rock Island, Stark, Stephenson, Warren, Whiteside, Will, Winnebago, and Woodford; the Third Appellate Court District consists of the Counties of Adams, Brown, Cass, Calhoun, Champaign, Christian, Clark, Coles, Cumberland, DeWitt, Douglas, Edgar, Ford, Fulton, Greene, Hancock, Jersey, Logan, Macon, Macoupin, Mason McDonough, McLean, Menard, Montgomery, Morgan, Moultrie, Piatt, Pike, Sangamon, Schuyler, Scott, Shelby, Tazewell and Vermilion; and the Fourth Appellate Court District consists of all counties south of the Third District;

(b) the Second Supreme Court District consists of the counties of Iroquois, Ford, McLean, Logan, Tazewell, Fulton, McDonough and Hancock and all counties north thereof with the exception of Cook, and the Third Supreme Court District consists of the counties south of the Second Supreme Court District; and

(c) the existing judicial circuits shall be continued.

Paragraph 4. Each supreme court judge, circuit judge, superior court judge, county judge, probate judge, judge of any city, village or incorporated town court, chief justice and judge of any municipal court, justice of the peace and police magistrate, in office on the Effective Date of this Article, shall continue to hold office until the expiration of his term, as follows:

(a) Judges of the Supreme Court shall continue as judges of said court.

(b) Circuit judges shall continue as circuit judges of the several circuit courts.

(c) In Cook County, the judges of the Superior Court, the Probate Court, the County Court, and the Chief Justice of the Municipal Court of Chicago shall be circuit judges; the judges of the Municipal Court of Chicago, and the judges of the several municipal, city, village and incorporated town courts shall be associate judges of the Circuit Court.

(d) In counties other than the county of Cook, the county judges, probate judges, and the judges of municipal, city, village and incorporated town courts shall be associate judges of the Circuit Court.

(e) Police magistrates and justices of the peace shall be magistrates of the several circuit courts, and unless otherwise provided by law shall continue to perform their non-judicial functions for the remainder of their respective terms.

(f) The provisions of this Article governing eligibility for office shall not affect the right of any incumbent to continue in office for the remainder of his existing term pursuant to the provisions of this paragraph. For the remainder of such existing term, the provisions of this Article concerning prohibited activities shall not apply to a judge of a county, probate, city, village or incorporated town court, a justice of the peace or police magistrate.

(g) Until changed by law, the terms of office of judges of the Supreme Court and of the Appellate Court shall be nine years and of the circuit judges and associate judges of the Circuit Courts 6 years.

Paragraph 5. On the Effective Date of this Article,

(a) all justice of the peace courts, police magistrate courts, city, village and incorporated town courts, municipal courts, county courts, probate courts, the Superior Court of Cook County, the Criminal Court of Cook County and the Municipal Court of Chicago are abolished and all their jurisdiction, judicial functions, powers and duties are transferred to the respective circuit courts, and until otherwise provided by law non-judicial functions vested by law in county courts or the judges thereof are transferred to the circuit courts;

(b) all the jurisdiction, functions, powers and duties of the several appellate courts shall be transferred to the Appellate Court provided for in this Article, in the appropriate judicial district.

(c) Each court into which jurisdiction of other courts is transferred shall succeed to and assume jurisdiction of all causes, matters and proceedings then pending, with full power and authority to dispose of them and to carry into execution or otherwise to give effect to all orders, judgments and decrees theretofore entered by the predecessor courts.

(d) The files, books, papers, records, documents, moneys, securities, and other property in the possession, custody or under the control of the courts hereby abolished, or any officer thereof, are transferred to the Circuit Court; and thereafter all proceedings in all courts shall be matters of record.

Paragraph 6. Each clerk of court in office on the Effective Date of this Article shall continue to hold office, until the expiration of his existing term as follows:

(a) The clerk of the Supreme Court shall continue in such office.

(b) The clerks of the several appellate courts shall continue as clerks of the Appellate Court and shall perform such services as may be prescribed by order of the Supreme Court.

(c) In Cook County, the Circuit Court shall by rule designate one of the clerks as clerk and the others as associate clerks to perform such services as may be prescribed by rule of the Circuit Court.

(d) In judicial circuits outside Cook County, the clerks of the circuit courts in their respective counties shall continue in said offices, and the clerks of the other courts of record shall be associate clerks of the circuit court in their respective counties, shall perform such services as may be prescribed by rule of the Circuit Court and shall continue to perform other duties prescribed by law.

Paragraph 7. On the Effective Date of this Article, the bailiff of the Municipal Court of Chicago shall continue in office for the remainder of his term, and he, his deputies and assistants shall perform such services as may be prescribed by rule of the Circuit Court.

Paragraph 8. Notwithstanding the provisions of Section 9 of this Article, masters in chancery and referees in office in any court on the Effective Date of this Article shall be continued as masters in chancery or referees, respectively, until the expiration of their terms, and may thereafter by order of court, wherever justice requires, conclude matters in which testimony has been received.

Paragraph 9. Until otherwise prescribed by the General Assembly, the cases assigned to magistrates shall be those within the jurisdiction of justices of the peace and police magistrates immediately prior to the Effective Date of this Article.

Paragraph 10. Notwithstanding the terms of office provided in this Schedule and unless otherwise provided by law, of the twelve judges of the Appellate Court initially elected from the first Appellate Court district pursuant to Section 11 of this Article, four shall be elected for a term of nine years, four for a term of six years and four for a term of three years; and of the three judges of the Appellate Court so initially elected for the Second, Third and Fourth Appellate Court districts respectively one shall be elected for a term of nine years, one for a term of six years and one for a term of three years.

Paragraph 11. The Supreme Court shall assign judges of the circuit courts and of the Superior Court of Cook County to serve on the Appellate Court, in the Appellate Court Districts in which they respectively reside, from the Effective Date of this Article until the commencement of the terms of judges of the Appellate Court selected pursuant to Section 11 of this Article.

Form of Ballot

The proposed amendment to Article VI will appear upon the constitution ballot in the following form:

PROPOSED AMENDMENT TO
ARTICLE VI
JUDICIAL AMENDMENT

Explanation of Amendment

This amendment would give the state an integrated court system in which all judicial power would be vested in three levels of courts: the Supreme, Appellate, and Circuit Courts. In lieu of other existing courts there would be divisions of the Circuit Court—the only trial court.

The Supreme Court would consist of seven justices, as at present, but with three elected from Cook County and two from each of two different downstate districts. The Supreme Court would exercise extensive administrative powers over the court system as a whole.

The Appellate Court would have four districts. Cook County would be one of these districts while the rest of the state would be divided into three districts, with present boundaries being retained until changed by law. For the bulk of litigation the decision of the Appellate Court would be final.

The present Circuit Court districts would continue until changed by law, but with each county always having at least one associate Circuit Court judge. The minor judiciary would be merged into this Circuit Court as magistrates thereof. Incumbent clerks of all courts, the bailiff of the Chicago Municipal Court, and other non-judicial personnel will continue in office until the expiration of their terms. Thereafter, the General Assembly will provide for the selection, terms, removal, and salaries of such officers.

All judges would be licensed attorneys at law, devoting full time to their judicial duties. They could not be officers of a political party. The present system of electing judges would continue until changed by law, with any fundamental change in the method of selection requiring a two-thirds vote of both houses of the General Assembly and ratification by a majority of the electors voting on the proposition.

	YES	For the proposed amendment to Article VI of the Constitution (Judicial Article Amendment).
	NO	

COUNTY OFFICERS
AMENDMENT

PROPOSED AMENDMENT TO
ARTICLE X, SECTION 8

Article X

Section 8. In each county there shall be elected the following county officers, at the general election to be held on Tuesday after the first Monday in November, A.D. 1882. A county judge, county clerk, sheriff, and treasurer; and at the election to be held on the Tuesday after the first Monday in November, A.D. 1884, a coroner and clerk of the circuit court (who may be ex-officio recorder of deeds, except in counties having 60,000 and more inhabitants, in which counties a recorder of deeds shall be elected at the general election in 1884). Each of said officers shall enter upon the duties of his office, respectively, on the first Monday of December, after his election, and they shall hold their respective offices for the term of four years, and until their successors are elected and qualified.

Form of Ballot

The proposed amendment to Article X will appear upon the constitution ballot in the following form:

PROPOSED AMENDMENT TO
ARTICLE X, SECTION 8
(County Officers Amendment)

Explanation of Amendment

This amendment proposes to eliminate the concluding proviso in the present Section 8 of Article X which prohibits a sheriff or county treasurer from succeeding himself in office.

	YES	For the proposed amendment to Section 8 of Article X of the Constitution (County Officers' Re-Election).
	NO	

CAPITOL BUILDING
Springfield, Illinois

OFFICE OF THE
SECRETARY OF STATE

I, CHARLES F. CARPENTIER, Secretary of State of the State of Illinois, do hereby certify that the foregoing is a true copy of the proposed amendments and the forms in which said amendments will appear upon a separate blue ballot at the General Election to be held on the Fourth day of November, A.D. 1958, pursuant to Senate Joint Resolution No. 37, Senate Joint Resolution No. 42, Senate Joint Resolution No. 47, Senate Joint Resolution No. 50, House Joint Resolution No. 6, House Joint Resolution No. 55, House Joint Resolution No. 58 of the Seventieth General Assembly, the originals of which are on file in this office.

IN WITNESS WHEREOF, I hereunto set my hand and affix the Great Seal of the State of Illinois. Done at my office in the Capitol Building, in the city of Springfield, this 27th day of January A.D. 1958, and of the Independence of the United States the one hundred and eighty-second.

CHARLES F. CARPENTIER,
Secretary of State.
(SEAL)

Amerikiečiai nori mažų automobilių

Life įsidėjo įdomų straipsnį, pavadintą "Volkswagen, Go Home!", kuriame patiekiama, kiek per pirmuosius 5 mėnesius šiemet buvo importuota automobilių iš kitų kraštų. Būtent: Volkswagen 33,866; Renault 14,231; anglų Fordas 10,866; Hilman 6,335; Fiat 5,887; MG 5,834; Simca 5,827; Triumph 5,402; Vauxhall 4,838 ir Opel 4,710.

Detroitas negalįs tų automobilių importo sustabdyti, tai turėsiąs pradėti pats gaminti mažesnius. General Motors ir Fordas kalba, kad apie 1959 ar anksti 1960 metais jie pradės tokius gaminti, bet tai nebus tokie maži, kaip 160 colių Volkswagen arba 90 colių Isetta. Amerikos planuojamieji "maži" automobiliai bus kompaktiniai 175 colių modeliai. (Dabar automobilių ilgumas yra pav. Cevrolet 209 coliai ir Cadillac 237 coliai).

Importas pralenkė eksportą

Kad su Amerikos automobiliais dalykai eina blogyn, rodo šie skaičiai: dėl "recesijos" šiemet biznis bendrai yra nukritęs 12.5%, tuo tarpu kai automobilių biznis yra nukritęs 33%!

Automobilių JAV parduota 1955 metais 7.9 milijonai, šiemet numatoma parduoti tik 4.6 milijonus. Nuostolius turi visos Amerikos automobilių firmos, išskiriant American Motors, kuri gamina mažiausius šiame krašte iki šiol gaminamus automobilius. Ši vienintelė firma, kuri grįžo prie 6 dienų darbo ir per pirmąjį pusmetį pernai padarė 5.3 milijonus, o šiemet padarė $7.3 milijonus pajamų.

Kad Amerikos automobiliai krinta ir užsieniuose, rodo pavyzdys, kad anksčiau iš kiekvienų 10 automobilių svetimuose kraštuose keturi būdavo amerikoniški, o 1956 metais bebuvo pusantro, ir ta proporcija toliau smunka. 1958 metais JAV pirmą kartą importavo daugiau automobilių negu eksportavo.

Numatomi 1959 m. modeliai

Palyginti su Amerikoje važinėjančiais 56 milijonais savo gamybos automobiliais, importuotų dar tėra vos pusė milijono, bet tas skaičius reikšmingai didėja. Pav. 1950 metais JAV parduota 16,000 importuotų automobilių, 1954 m. jau 32,000, pernai jau 207,000 ir šiemet numatoma parduoti 300,000. Vokiečių Volkswagen parduodama jau daugiau, kaip Chrysler ir Studebaker. Amerikos rinka mažiems automobiliams pasidarė tokia vyliojanti, kad ir Japonija ir Olandija pasisiūlė norinčios čia parduoti savo gaminamus mažus automobiliukus.

Amerikos auto pramonė jau yra paruošta ateinantiems 1959 metams ir čia vargiai kas begalima pakeisti. Numatoma, kad 1959 metų modelis bus dar žemesnis, daugiau chromo, bet dar didesnis. Jau ir Fordas, Chevrolet ir Plymouth turi po 17 pėdų ilgumo. Tik po to būsią galima pradėti palengva pamažinti. Ateities automobilai būsią lengvesnio svorio, galbūt aliuminijaus motorais ir šiek tiek ekonomiškesni. Arklio jėgų didumo mada jau praėjusi. Bet vis tik prileidžiama, kad importuotieji iš kitų kraštų automobiliai paims 10% Amerikos rinkos. **j. p.**

Sėrovas Kruvinasis atlydėtų Chruščevą

Iš New Yorko pranešama, kad jei tik Nikita atvažiuos čia į "viršūnių" konferenciją, tai su juo atvažiuos dvi kruviniausios rankos pasaulyje, priklausančios N. Chruščevo kūnsargiui, gen. Ivanui Sėrovui, enkavedistų vyriausiajam budeliui.

Sėrovas nužudė, deportavo ir įstūmė į nelaimės milijonus žmonių. Jo patyrimas ir sugebėjimas žudydti ir "valyti" suteikė jam "Jono baisiojo" vardą ir jis lyginamas su Heinrichu Himmleriu, vokiečių nacių koriku, nužudžiusiu taip pat milijonus aukų.

Sovietų valstybės saugumo komitetо direktorius prie Sovietų ministerių tarybos, Ivan Sėrov, atsako už Chruščevo ir jo palydovų saugumą. Ar kelionėse, ar kokteilių partijoj, ar kur Nikita begertų, Ivan Sėrov yra ten pat.

Bet Sėrovo pareigos tuo nesibaigia. Jis yra tas, kurs suplanavo, paruošė ir prižiūrėjo masines deportacijas iš Lietuvos, Latvijos ir Estijos, jisai asmeniškai vadovavo areštams, kankinimams ir egzekucijoms Imre Nagy ir gen. Pal Maleter'io už "nusikaltimus", kad jie norėjo išvaduoti Vengriją iš sovietų vergijos.

Sovietų tankams pradėjus Budapešte kraujo pirtį, Sėrovas įviliojo gen. Maleterį į savo spąstus, pakviesdamas jį į derybas ir pažadėdamas jam laisvą susisiekimą, atvykstant į derybas ir derybas apleidžiant, šiais žodžiais: "Aš prisiekiu, kad jums nieko neatsitiks".

Sėrovas jau sykį norėjo panašiai atlydėti Nikitą į Londoną 1956 m. balandžio mėn., bet Anglijos spaudai aiškiai pasisakius tokiomis antraštėmis, kaip "Vyriausias žmogžudys", "Šakalas", ir "Sėrov, eik namo!" privertė jį grįžti į Maskvą, nors buvo atsikraustęs į Londoną, suorganizuoti savo bosui saugumą svetimoje žemėje.

Nusipirkite pačios!

Nekantrus miesčionis meškerioja paežerėje. Meta meškerę syk, traukia, meta kitą sykį ir vėl traukia, vis tuščia. Pagaliau netekęs kantrybės, nervingai pasigraibo po kišenę, ištraukia saują variokų ir žeria į ežerą, sakydamas:

— Eikite ir nusipirkite pačios, ką labiau mėgstate!

PIRKITE JAV TAUPYMO BONUS

PRADĖK TAUPYTI ŠIANDIEN,-
TURĖSI RYTOJ!

TAIGI PRADĖK TAUPYTI ŠIOJE LIETUVIŠKOJE ĮSTAIGOJE.
Kiekvieno taupytojo indėliai yra apdrausti iki $10,000.00

BRIGHTON SAVINGS and LOAN ASS'N

4071 Archer Ave. Tel.: LAfayette 3-8248
(į vakarus nuo California Avenue)

CHARLES ZEKAS, Secretary

OFISO VALANDOS:
Pirmad., Antrad., Penktad. ir Šeštadienį 9:00 ryto iki 4:30 val. po pietų.
Trečiadienį uždaryta. Ketvirtadienį 9:00 ryto iki 8:00 val. vakare.

DIDELIS IŠPARDAVIMAS --
SPECIALIOS NUOLAIDOS

¾ tono vėsintuvai $149.95
Vornado fans už $9.95
General Electric šaldytuvai
nuo $149.95 ir daugiau.
Vartoti šaldytuvai $49.95

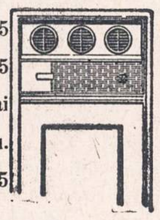

F. A. RAUDONIS ir N. BERTULIS, Sav.

ROOSEVELT FURNITURE CO

2310 W. Roosevelt Road Tel.: SEeley 3-4711

Liepos ir rugpiūčio mėn. sekmadieniais neatidarom.

NAUJIENOS
THE LITHUANIAN NEWS
Published Daily Except Sunday by The Lithuanian News Publ. Co., Inc.,
1739 South Halsted Street, Chicago 8, Ill. HAymarket 1-6100

Entered as second-class matter March 7, 1914 at the Post Office at Chicago, Ill., under the Act of March 3, 1879.

Subscription Rates:
In Chicago $13.00 per year, $7.00 per six months. $4.00 per 3 months. In other USA localities and Canada $11 per year, $6.00 per six months, $3.50 per three months.

7 cents per copy, 10c. on Saturday

Dienraščio kainos:
Chicagoje
metams ... $13.00
pusei metų ... 7.00
trims mėnesiams ... 4.00
vienam mėnesiui ... 1.50

Kitose JAV vietose ir Kanadoj
metams ... $11.00
pusei metų ... 6.00
trim mėnesiams ... 3.50
vienam mėnesiui ... 1.25

Užsieniuose
metams ... $14.00
pusei metų ... 7.00
vienam mėn. ... 1.50

Naujienos eina kasdien, išskiriant sekmadienius. Leidžia Naujienų Bendrovė, 1739 S. Halsted Street, Chicago 8, Illinois. Telef.: HAymarket 1-6100.

Pinigus reikia siųsti pašto Money Orderiu kartu su užsakymu.

NAUJIENŲ ofisas atdaras kasdien, išskyrus sekmadienius, nuo 9 ryto iki 5 val. vakaro. Šeštadieniais — iki 12-tos.

Sumažins paramą agrikultūrai

Atstovų buto Agrikultūros Komitetas, 28 balsais prieš 0, nutarė pritarti įstatymo sumanymui, kuris leidžia sumažinti "ramsčius" medvilnės, ryžių ir kornų (kukurūzų) kainoms. Tai yra trys svarbiausiųjų žemės ūkio gaminių.

Valdžia stengiasi palaikyti ūkio gaminių kainas tam tikrame lygyje, atsižvelgiant į pramonės gaminių kainas. Seniau buvo žiūrima, kad tarp pramonės ir agrikultūros gaminių būtų pilna kainų lygybė — "parity". Vėliau buvo leista agrikultūros gaminių kainoms nukristi dešimčia ir penkiolika nuošimčių žemiau.

Bet agrikultūros sekretorius Ezra Taft Benson kovoja už tai, kad lygis javų kainoms būtų nuleistas dar žemiau.

Bensonas, iš tikrųjų, nori, kad agrikultūros produktų kainos visiškai nebūtų remiamos, nes jisai tiki į prekybos laisvę ir nevaržomą kompeticiją rinkoje. Jo nuomone, dirbtinis kainų kėlimas bereikalingai apsunkina valstybės iždą ir skatina tų prekių gamintojus gaminti jų daugiau, negu yra joms paklausos rinkoje.

Farmerių organizacijos kovoja prieš Bensono politiką. Tačiau atrodo, kad jisai ima viršų. Aukščiau paminėtas atstovų buto komiteto nutarimas reiškia stambią agrikultūros sekretoriaus pergalę.

Pažymėtina, kad už kainų rėmimo sumažinimą ryžiams, medvilnei ir kornams balsavo visi komiteto nariai, neišskiriant ir atstovų pietinių steitų, kurių ekonomijoje medvilnė (vata) užima pirmą vietą.

Pensijos buvusiems prezidentams

Atstovų butas Washingtone siūlo mokėti buvusiems JAV prezidentams pensijas, po $25,000 kasmet, kol jie gyvens.

Originalus sumanymas buvo ne pensijos, bet pašalpa, po $60,000 per metus, kad eksprezidentas galėtų turėti savo raštinę ir pasisamdyti sekretorius bei stenografus atsakinėjimui į laiškus, kurių jisai paprastai gauna labai daug, ir kitokiems reikalams. Tačiau atstovai nutarė, vietoje tokios pašalpos, skirti pensijas.

Kai kam atrodo, kad $25,000 pensija per maža. Kiti sako, kad per didelė. Bet pati idėja finansiškai aprūpinti asmenį, buvusį JAV prezidentu, yra sveika. Didelei valstybei būtų sarmata, jei žmogus, per eilę metų stovėjęs valdžios priešakyje, nebeturėtų iš ko padoriai gyventi, baigdamas savo amžių.

Tiesa, iki šiol dauguma prezidentų buvo turtingi žmonės; bet ne visi. Šiandien dar tebėra gyvi du buv. prezidentai: Herbert Hoover ir Harry S. Truman. Pirmasis yra milijonierius ir, net būdamas valstybės tarnyboje, niekad neėmė algos. Bet Trumanas kapitalų neturi.

Prezidento darbas labai sunkus.

Apžvalga

PRAMATĖ IRAKO PERVERSMĄ

Irako armijos karininkų padarytas perversmas buvo didelė staigmena Washingtonui. Valstybės departamentas to visai nesitikėjo. Apie karininkų sąmoklą nieko nežinojo ir JAV žvalgyba; jos viršininkas Allen Dulles (valstybės sekretoriaus brolis) prisipažino neturėjęs jokių informacijų, kad kas nors panašaus tenai gali atsitikti, ir patyręs apie Nuri vyriausybės nuvertimą tik iš spaudos bei radijo pranešimų.

Tačiau kai kurie žmonės seniai pramatė, kad Irako vyriausybė neatsilaikys. Žurnalo "The New Leader" bendradarbis Walter Z. Laqueur rašė apie tai jau prieš trejetą metų. Knygoje "Communism and Nationalism In the Middle East" jisai sakė:

> "Iš visų arabų šalių Irakas sukelia stipriausius pesimizmo jausmus... Irako režimo pažiūros į ateitį visiškai reakcingos; jisai neturi nei sugebėjimo, nei noro pravesti griežtas socialines ir politines reformas. Smulkios intrigos ir savanaudiški feodaliniai interesai ima viršų ant būtino reikalo veikti krašto naudai.
>
> "To pasėkoje valdžios priešais virto dauguma gyventojų, įskaitant ir visą vidurinę klasę, kuri dabar yra linkusi eiti išvien su komunistiniais frontais, kad būtų nuversta neapkenčiamoji autokratija. Panašumas į padėtį carinėje Rusijoje nejaukiai krinta į akį... Neišlaikys to režimo ilgą laiką nė armijos arba policijos sustiprinimas; net ir geriausi pasaulyje ginklai nieko nereiškia, kad kareiviai atsisako klausyti. Dabartinis režimas yra pasmerktas žiuvimui".

Autorius, kuris tą knygą parašė, Walter Z. Laqueur gyveno Vidurinių Rytų srityje ir daugiau kaip per 10 metų rašinėjo žurnalui "The New Leader" pranešimus apie padėtį arabų šalyse. Bet nedaug kas norėjo juo tikėti. Dauguma Amerikos laikraščių korespondentų įrodinėjo, kad Irako ūkis kyla, valdžia esanti "tvirtose" premjero Nuri as-Said rankose — todėl arabų nacionalizmo vadas Gamal Abdel Nasser jos neįveiksiąs.

O betgi Nasserio šaininkai ne tik įvykdė perversmą, bet nužudė karalių, jo dėdę ir patį premjerą Nuri.

Reikia apgailėti, kad to nepramatė JAV užsienių politikos vadai. Irako perversmas užklupo juos visai nepasiruošusius. Dabar jie nesusivokia, kas daryti toliau. Naująją Irako valdžią Washingtonas, matyt, netrukus pripažins, nes ją jau pripažino Turkija, vakarinė Vokietija, Britanija ir visa eilė kitų valstybių. Bet tai bus laimėjimas ne Vakarams, o Nasseriui.

Įtakingi Vakarų politikai dabar mano, kad su Nasseriu reikią susitarti. Bet ar ne vėlu šiandien apie tai galvoti, kai Egipto diktatoriui užaugo ragai?

VIJOSI, BET NEPAVIJO

Maskvos Kremliaus ponai jau per 30 su viršum metų "vejasi Ameriką", bet dar vis nepaveja. O lietuviški jų klapčiukai nori "pasivyti" Susivienijimą Lietuvių Amerikoje.

Prieš 28 metus jie suskaldė SLA ir įsteigė "darbininkų" Susivienijimą. Daugiau kaip per ketvirtadalį šimtmečio jie lakstė ir agitavo, stengdamiesi "pavyti ir pralenkti" SLA; tačiau dar ir šiandien jų "darbininkiškas" Susivienijimas turi visu trečdaliu mažiau narių, negu SLA!

O juk jie pradėjo savo organizaciją kurti, **išvedę iš SLA 5 ar 6 tūkstančius narių.** Kiek gi jie padidino šitą skaičių? Nagi viso kokiais trimis tūkstančiais.

Tai rezultatas jų 28 metų pastangų!

Tačiau jie nesisarmatija tyčiotis iš SLA veikėjų ir girtis savo "progresyviais" nuopelnais.

Dėl savo nesugebėjimo "pasivyti" SLA jie kaltina "priešus". Girdi,

> "Jei ne skundai, denuncijacijos ir politinis teroras, pasibaigęs įtraukimu naujo Susivienijimo į subversyvių sąrašą, tai Lietuvių Darbininkų Susivienijimas būtų pralenkęs SLA."

Taip rašo "Vilnyje Albertas Vabalas—ir, kaip paprastai meluoja. Per metų metus komunistai Amerikoje ne tik nebuvo persekiojami, bet turėjo rėmėjų bei užtarėjų net aukštose sferose. Komunistų jaunimo vadai būdavo kviečiami, kaip garbės svečiai, į Baltuosius Rūmus Washingtone.

Šitoje palankioje jiems politinėje atmosferoje **komunistai begėdiškai puldavo visus, kurie nepūtę į Maskvos dūdą — grasino jiems, skundė juos valdžios įstaigoms.**

Melagingais skundais ir denuncijacijomis ypač pasižymėjo **"Vilnies"** štabas, su p. V. Andruliu priešakyje. Bet dabar jie apsimeta "idėjos kankiniais"!

Tačiau ir per tuos savo "galybės laikus" jų Susivienijimas vistiek nepasivijo SLA. O ateityje jisai tikrai nepasivys, nes naujų narių jisai beveik negauna, gi senieji miršta arba pasitraukia.

Šiandien aišku kiekvienam, kad SLA suskaldymas buvo fanatikų kvailystė.

KZ. VAIČIULIS

NUO ANGOLOS IKI BRITŲ HONDURO

(LAISVOJI TRIBŪNA)

Atsimenu, nepr. Lietuvoje ar ne 1929 m., geografijos profesorius K. Pakštas ieškojo lietuvių emigracijai palankaus krašto. Jis savo iniciatyva ėmėsi planuoti emigrantus iš Lietuvos nukreipti į tokį kraštą, kuriame jie galėtų lengviau ekonominiai įsikurti ir išlaikytų lietuviškus papročius, kalbą ir kultūrą. Tokį kraštą K. Pakštas buvo suradęs vakarų Afrikoje, portugalų kolonijoje Angoloje.

Ir dabar įdomu prisiminti, kas yra ta Angola, į kurią prof. K. Pakštas tuomet piršo lietuviams važiuoti. Angola randasi tarp Kongo žemupio ir Okavango, ligi Zambezi upyno. 4½ mil. gyventojų. Iš pietų pusės išsiskverbia Kalahari dykuma. Atlanto krantai statūs. Pietuose jie pereina į Nahibo kopas. Angola turi karštą dausų klimatą. Vietiniai gyventojai negrai bantu giminės. Europiečių apie 40,000, daugiausia portugalų, kurie lengvai pakenčia Angolos aukštumų klimatą. Jie yra administracijos tarnautojai. Tai į tokį kraštą prof. K. Pakštas siūlė lietuviams važiuoti apsigyventi, nežiūrint fakto, kad Angolos "dausų" klimatas nepaprastai karštas. Dėl tų karščių ir medžiai ten neauga. Ten visiškai nėra miško medžiagos trobesiams statyti. Iš pusantro jardo aukščio žolės, augančios ant plokštikalnių, negrai pasistato "namus" apsigynimui nuo saulės karštų spindulių, vėjo ir lietaus. Neteko girdėti, kad po K. Pakšto "atradimo" Angolos, jo nuomonė tinkamos lietuviam kolonizuotis, kas nors iš lietuvių būtų nuvykęs į ją apsigyventi.

Dabar prof. K. Pakštas vėl išvyko į "dausas" ieškoti lietuviams kolonistams apsigyventi patogesnio negu Angolos krašto, kuriame jie išlaikytų savo papročius, kalbą, kultūrą, kuriame jiems gyvenant negrėstų nutautėjimo pavojai. Tas profesorius svajoja iš tų kolonistų sukurti "Mažą Lietuvą", kuri turėtų plačią autonomiją, leistų savo pinigus, pašto ženklus. Ir tokią tinkamą vietą Drauge skelbiasi jau suradęs.

Kiekvienam bus įdomu: kur? Angola ir paties profesoriaus jau užmiršta. Tinkamą vietą lietuviams apsigyventi K. Pakštas dabar surado Britų Hondure.

Kad geriau įsivaizduočiau, kur randasi K. Pakšto tyrinėjamas Br. Honduro kraštas, susiradau žemėlapį "Countries of the Caribbean" (including Mexico, Cenral America and the West Indies), išleistą The National Geographic Society. Atrandu, kad Br. Honduras — didelis užkampis, tikras tropikinių karščių verdantis puodas. Šiaurėje jis rubežiuojasi su Mexico, toliau vakaruose su Gvatemala. Iš rytų Br. Honduro krantus plauja Caribų jūra. Už Honduro įlankos randasi Honduro nepr. respublika, didžiausioji respublika centrinėje Amerikoje.

Br. Honduras yra britų kolonija. Pagal 1952 m. surašymą 70,750 gyventojų. Krašto paviršius kalnuotas, apaugęs drėgno, karšto klimato tropikiniais miškais, o šiaurės dalyje yra sauso klimato tyrų. Adm. centras pelkėto pajūrio uostas Belize. Auginama cukrinės nendrės, ananasai, kavos medžiai, mango medžiai, bananai ir greipfrutai. Gyventojų veik 97% negrai, spalvuoti.

Liepos mėn. 1 d. prof. K. Pakštas lankėsi pas Br. Honduro gubernatorių ir jis rašo, kad tai esanti jo gyvenime didžiausioji diena, nes gubernatorius pageidautų ir lietuvių kolonistų, kurie būtų pastovūs ūkininkai. Bet iš daugelio ženklų atrodo, kad geografijos profesoriaus viltys apgyvendinti lietuvius Britų Hondure užsibaigs tokiais pat rezultatais kaip ir su Angola. Ir štai kodėl:

Britų Hondure pramonės nėra, žemė laukinė, niekados nedirbta. Vietiniai gyventojai — negrai ir spalvotieji dažnai patys darbų pritrūksta. Klimatas karštas, tropikinis. Daug gyvačių ir krokodilų. Pats K. Pakštas rašo: "Biednuomenės čia gana daug, daugelis minta ryžiais, pupomis ir importuotais konservais skardinėse". K. Pakštui pasikalbėjus su krikšč. dem. unijos vadovybe, kurią sudaro vieni negrai, paaiškėjo vietinių darbininkų nusistatymas naujų ateivių atžvilgiu: jie pageidautų tokių kolonistų, kurie įsteigtų dirbtuves, fabrikus, kuriuose darbininkai galėtų atrasti darbo, o ūkininkų tik tokių, kurie pagamintų daug ir pigių maisto produktų, pigesnių negu dabartiniai. Bet ar apsimoka tada ūkininkui gaminti produktus, už kuriuos jis tegali pigų atlyginimą gauti? Ir kas svarbiausia: vietiniai gyventojai ūkininkavimo, kaip nepelningo verslo, visai vengia. Jie ieškosi kitokių verslų, pelningesnių.

Iš vieno archeologijos komisionieriaus K. P. patyrė, kad iš anksčiau gyvenusių 750,000 pirmykščių šio krašto gyventojų majų tėra išlikę tik apie 14,000 palikuonių indėnų. Kiti išmirė nuo geltonojo drugio epidemijų. Reiškia, tame krašte esama geltonojo drugio pavojų.

"Mažą Lietuvą" steigiant "dausų" kraštuose prof. K. Pakštui kliūtys būtų neįveikiamos. Apie tai su baime ir nenoromis užsimena ir pats prof. K. Pakštas, susižavėjęs Britų Honduru, kaip anuomet Angola. Kas norės iš vienų džiunglių keltis į kitas, ar tai būtų lietuvis iš Brazilijos, Kolumbijos ar kitų tropikinių kraštų? Kiekvienas ten gyvenantis norėtų džiungles palikti ir įsikurti aukštesnės civilizacijos krašte. Be to, kur tas pradinis kapitalas, reikalingas kolektyvinių ar kitaip vadinamų kooperatinių ūkių žemėms užpirkti, gyvenamiems trobesiams pasistatyti, mašinoms įsigyti? Žemės ūkių įsteigimas laukinėse žemėse yra kelių generacijų sunkus darbas. Tokie kolonistai apie savo vaikų leidimą į mokslus ir svajoti negalėtų.

Netoliese Br. Honduro esančioje Honduro respublikoje beveik tas pats. Karštas, subtropikinis klimatas, su uodais, nuodingomis gyvatėmis ir krokodylais, tykojančiais žmogų suplėšyti į gabalus ir praryti. Honduro respublika perdėm žemės ūkio kraštas ir didžioji gyventojų dalis negrų dirba ūkiuose, augindami kukurūzus, ryžius, kviečius, pupas, cukrines nendres, medvilnę, vaisius. Eksportuojama daugiausia bananai, kurie duoda 34% eksportinių pajamų. Bananų plantacijos daugiausia JAV firmų nuosavybė ir jose daugumoje dirba įvežti negrai, kurie yra geri ir pigūs darbininkai. Naujasis ateivis ten visai neturi galimybių įsikurti be pradinio ir tai ne mažo kapitalo.

Kodėl prof. K. Pakštas būtinai svajoja apie dausas, kurios karštos ir drėgnos? Kodėl nepasvajoti jam apie lietuvių sutelkimą Kanadoje? JAV? Kraštus, kur lietuviui klimatas yra palankesnis? Kur įsikūrimo galimybės daug lengvesnės. Pagaliau, kas yra dausa? L. E. apie tai taip rašo: "Pats žodis dausa etimologiškai yra susijęs su dusti, dūsuoti, toliau dvasia, dvėsti"... Įsteigus tropikų krašte ūkį ant laukinės žemės, tokio ūkio visi gyvuliai išdvėstų nuo bado. Kas su žmonėmis atsitiktų, paliekama spręsti gerb. skaitytojui.

Grant Parko koncertai

Viešieji simfoniniai koncertai Grant Parke, Chicagoje, pasibaigs rugpiūčio 17 d. Koncertų užbaigimui abu vakarus, šeštadienį ir sekmadienį, rugp. 16 ir 17 d., duodama versija populiarios Bizet operos "Carmen", dalyvaujant Metropolitan ir New York miesto operos solistams, diriguojant Juliui Rudeliui.

Ta paskutinioji savaitė turės tik 3 koncertus, trečiadienį, šeštadienį ir sekmadienį. Trečiadienį, rugp. 13 d. bus simfoninis koncertas tam pačiam Jul. Rudel diriguojant ir bus duodamas Mendelsono Concerto in E minor ir atrankos iš Carlisle Floyd operos "Susannah".

J. PRONSKUS

Žmonės kitose planetose

MOKSLAS NEPATVIRTINA IR NEPANEIGIA

Gyvybei žvaigždėse galimybių esama milijonų

Šiemet yra geofiziniai metai, kuriais apie 10,000 mokslininkų iš 66 kraštų pavyzdingai bendradarbiaudami stengiasi surinkti juo daugiau ir juo tikslesnių mokslinių žinių apie planetą, kurioje mes gyvename — mūsų žemę, jos atmosferą, saulės sistemą, kurios šeimos narys mūsų žemė yra, ir apie tolimesnius "užnugarius" visatoje, kiek tai siejasi su mūsų gyvenimu mūsų planetoje. Šiek tiek žinių iš tų mokslininkų darbų, patirčių ir naujų prielaidų patenka ir į mūsų spaudą.

Vienas labiausiai intriguojąs klausimas tebėra labai menkai ištirtas ir vargiai ar bus šiais geofiziniais metais ištirtas, tai klausimas, ar yra gyvybė kitose planetose ir kitų saulių sistemose? Šie metai yra gera proga tais klausimais ir mūsų skaitytojus paintriguoti. Tad, baigus V.B. straipsnį "KODĖL JIE NEATSKRENDA?" nebus perdaug skaitytojams pateikti ir kitą toliau siekiantį, daugiau žadantį: "ŽMONĖS KITOSE PLANETOSE", parašytą pagal Kenneth Heuer to paties pavadinimo knygą, apie kurią Charles H. Smiley, Brown universiteto astronomijos departamento pirmininkas, taip parašė: "Jaunam skaitytojui, kurs mėgsta mokslą pasūdytą fantazija, senesniam skaitytojui, kurs mėgsta stebinančius astronomijos faktus pateiktus suvirškinamoje formoje, čia yra geriausias skaitymas".

Bet įžangai perskaitykime naujausiąją spaudos žinią, ką Karl Jung, žymiausias psichologijos mokslininkas Europoje, mano apie "skraidančias lėkštes", kurios nors neįeina į šio rašinio temą, tačiau yra viena iš tų paslapčių, kurių visa visata pilna.

Dr. Carl Jung teigia, kad "lėkštės" tikros

Alamogordo, N.M. Ass Press praneša, kad žymiausias pasaulio psichologas, Dr. Carl Jung, pareiškė, jog neatpažintieji skraidantieji objektai nėra vien fantazijos padaras. "Ir", — pasakė Dr. Jung, — "jei jie atskrenda iš kitų planetų, jie gali pasauliui atnešti priverstinę taiką — ir visuotinę paniką".

Dr. Jung, 83 metų amžiaus, dabar gyvena Züriche, Šveicarijoje. Jis yra vienas iš nebe daugelio gyvų Sigmundo Freudo studentų. Sigmund Freud yra psichoanalizės tėvas, austras.

Jung'as savo išvedžiojimus apie "UFO" (neatpažintus skraidančius daiktus) parašė Aerial Phenomena Research organizacijos mėnesiniam biuleteniui. Tai yra privati organizacija, turinti savo būstinę Alamogordo, N.M.

Tiria "lėkštes" nuo 1944 metų

"Aš tik galiu pasakyti kaip tikrą dalyką, kad tie dalykai nėra vien paskalos, kad kažkas tikrai buvo matytą", — pareiškė Jung. — "Vien psichologinio išaiškinimo čia nepakanka".

Jung studijuojąs pranešimus apie skraidančius objektus nuo 1944 metų. Jung pridūrė, jog tie objektai "rodo ženklus, kad jie yra inteligentiškai vairuojami į žmones panašių būtybių".

"Aš esu surinkęs apie neatpažintus skr. objektus daugybes stebėjimų nuo pat 1944 metų. Tie diskai nesielgia pagal fizikos įstatymus, o elgiasi lyg jie neturėtų svorio...

"Jei būtų patvirtinta tų fenomenų nežemiška kilmė, tatai patvirtintų, jog tarp planetų egzistuoja inteligentiškas santykiavimas. Ką toks faktas reikštų žmonijai, sunku atspėti.

"Bet mes be abejo atsidurtume labai keblioje padėtyje, panašiai kaip primityvios gentys, susidūrę su baltaodžių nulemiančiai aukštesne kultūra. Kad tų (skraidančiųjų) mašinų konstrukcija patvirtina jų mokslinę techniką neapsakomai pranašesnę už mūsiškę, negali būti ir kalbos".

Ką sako aviacijos autoritetai

JAV aviacija yra pareiškusi, kad tyrinėjimai apie "skraidančių lėkščių" pranešimus paskutiniais 10 metų nedavė įrodymų, kad tokie dalykai būtų. Ji tvirtino, kad nebuvo iškelta nė trupinio įrodymo, paliūdijančio buvimą skraidančių lėkščių arba tarpplanetinių orlaivių arba kad matytieji objektai būtų tokie, kurių dabartinis mokslas nežino, arba kad jie reiškia grėsmę tautos saugumui.

Aviacija pareiškė, kad ištyrus pereitų metų lapkričio mėnesio 5,700 pranešimų apie paslaptingus objektus, pasirodė, jog tai būta balionų, lėktuvų, astronominių fenomenų, paukščių, fejerverkų ir, be kitko, "šposų".

AR IR KADA KELIAUSIME Į ŽVAIGŽDES?

Gal druidai geriau žinojo?

Yra padavimų, kad druidai, buvę pirmieji Galijos ir Britanijos gyventojai, tikėjo, jog žvaigždės yra apgyventos. Jie tikėjo ,kad žvaigždės, kaip ir mūsų žemė, yra pasauliai žmonėms gyventi, ir mirtis jiems reiškė tolimą kelionę į tolimus kraštus, kur jau gyvena jų draugai. Jie tiek tvirtai tikėjo gyvenimu žvaigždėse, kad ir skolas susitardavo ten sumokėti, o mirštantiems įduodavo laiškus ir dovanėles nugabenti savo artimiesiems kitame pasaulyje.

Kai kurios žvaigždės tikrai yra iš tos pačios giminės, kaip ir mūsų žemė, tai mūsų saulės palydovės — planetos — Merkurijus, Venera (Venus), Marsas, Jupiteris, Saturnas, Neptūnas ir Plutonas (Pluto), ir tūkstančiai mažųjų planetėlių-asteroidų erdvėje tarp Marso ir Jupiterio.

(Bus daugiau)

S. L. A. PREZIDENTAS ATSISVEIKINA SU CHICAGA

Pittsburgietis Povilas Dargis, SLA prezidentas, praeitą savaitę pravedė vieną įdomiausių SLA Seimų. Seytynias dienas Chicagoje jis sakė kalbas, vadovavo Seimui ir įvairiems komitetams, bandė suderinti skirtingas nuomones įvairiais klausimais ir visą laiką dabojo didžiausios Amerikos lietuvių bendruomenės — Susivienijimo Lietuvių Amerikoje reikalų.

Išvargo jis čia beposėdžiaudamas, neprimiegojo, pusėtinai pasinervavo, o pirmadienio pavakare, prieš sėsdamas į traukinį, Naujienų reporteriui jis padarė keletą pareiškimų, kuriuos prašė pranešti čikagiečiams ir visiems Amerikos lietuviams. Štai svarbiausios Povilo Dargio pareiškimo vietos:

Padėka čikagiečiams

Pirmiausia noriu pareikšti padėką čikagiečiams, ne tiktai savo asmenišką, bet ir daugumos SLA narių už taip gražiai ir vykusiai suruoštą didžiulį SLA 50-tąjį Seimą. Žinau, kad į šį organizacinį darbą čikagiečiai įdėjo labai daug laiko ir energijos; žinau, kad be neapmokamo darbo, kiekvienam tas paruošimas kainavo ir pinigų. Taip pat žinau, kad už šį darbą jie negavo pinigų, ir jų negaus.

— Dr. Montvidui, apskričio pirmininkui, aš padėkojau, bet man būtų norėjęsi susitikti su kiekvienu komisijos nariu, su kiekvienu pasikalbėti, paspausti jam ranką ir padėkoti, bet aš to nepadariau. Su kai kuriais Seimo rengėjais susipažinau, keli buvo net su Seimo atstovais supažindinti, bet aš jaučiu, kad paliko Chicagoje visa eilė SLA bitelių darbininkių, kurios atliko didelį darbą, bet į sceną nebuvo pakviestos. Užtat dabar aš noriu paprašyti Kristiną Austin ir Oną Jagielą, banketo komiteto pirmininkes; Kazį J. Mačiuką, susipažinimo vakaro pirmininką; Kazį Čepuką, spaudos komiteto pirmininką; auditorių Juozą P. Varkalą, programos komiteto pirmininką; Emma Petraitienę, rezervacijų komiteto pirmininkę, ir kitus atsakomingus pareigūnus, kad jie mano vardu pasveikintų kiekvieną komiteto narį ir padėkotų jiems už įdėtą triusą ir energiją. Visos jų pastangos yra SLA gerovei.

— Ypatinga mano padėka eina Kaziui J. Mačiukui, taip vykusiai suorganizavusiam jaukų ir labai draugišką susipažinimo vakarą, kurio šeimyniška ir tikrai lietuviška nuotaika buvo užkrėstas visas SLA Seimas. Man atrodo, kad Mačiukas turėtų užimti aukštesnę ir atsakomingesnę vietą dideliame mūsų Susivienijime. Padėka ir Varkalos vadovaujamam komitetui, kuris gavo reikalingus skelbimus, sutvarkė ir gražiai išspausdino Auksinio Seimo programos knygą. Padėka visiems SLA nariams ir jų šeimoms, taip draugiškai dirbusiems ir jokios garbės nesiekusiems. Nuo jų darbo priklauso SLA ir visos Amerikos lietuvių veiklos ateitis.

—Kaip atrodo pasibaigęs SLA Seimas? — paklausėme prezidentą.

— Man atrodo, kad 50-tasis SLA Seimas buvo našus, naudingas, gana tvarkingas, — aiškina prezidentas. — Jis atliko visą eilę gerų darbų, padarė kelias naudingas pakaitas mūsų struktūroje ir priėmė visą eilę gerų nutarimų. Seimas kreipė ypatingą dėmesį į jaunimo organizavimą. Įsteigti du jaunimo centrai, vienas New Yorke, o kitas Kanadoje. Įpareigota komisija šiais jaunimo reikalais rūpintis. Kada bus jaunimo centrai, tai jiems bus lengviau sueiti, bus lengviau jaunimą į SLA darbą įtraukti. Seimas užgyrė šiuos projektus jaunimui organizuoti, o komisijai leista net ofisą įsitaisyti. Vienas kitas neapgalvotas skundas prieš dabartinę vadovybę didele balsų dauguma buvo atmestas. Iki šio meto nominacijos ir balsavimai tęsdavosi po du mėnesiu. Ateityje šiems SLA administracijos darbams bus duodamas tiktai po vieną mėnesį.

— Koks buvo maloniausias Seimo įvykis?

— Kada pamačiau beveik Seimo pradžioje, kad iš viso krašto suvažiavusieji Seimo nariai rimtai svarsto SLA reikalus; kada pastebėjau, kad visa eilė klausimų buvo apsvarstyta kuopose; kada įsitikinau, kad visa eilė ilgamečių veikėjų pirmon eilėn stato didįjį mūsų Susivienijimą, o ne mažus savo asmeniškus arba grupelių reikalus, tai buvo taip malonu. Buvo malonu todėl, kad mačiau, jog mūsų Susivienijimas, remiamas tokių žmonių, gyvuos dar ilgus metus.

—O koks buvo nemaloniausias Seimo momentas?

—Apie tai geriau nekalbėti...

— Ponas prezidente, pasakyk, kas ant širdies. Didelė SLA narių dauguma Tamstai pritars, jei širdį skaudėjo dėl bendrų didžiųjų SLA reikalų; nariai, žinodami prezidento nuotaikas, padės jam kartumo atsikratyti...

— Na, šuva tave nematė... — pokštelėjo prezidentas ir pamažu, kiekvieną žodį apgalvodamas, pradėjo pasakoti: — Visos Amerikos organizacijos, ypatingai didžiosios nacionalinės organizacijos, vadovaujasi per kelis šimtus metų nustatytomis vakarų pasaulio parlamentarinėmis taisyklėmis. Tų taisyklių reikia laikytis, jei bendromis jėgomis norime ką nors nuveikti. Jei kiekvienas užsispyrėlis šauks ir rėkaus; jei kelis kartus kels jau apsvarstytą klausimą; jei nekreips dėmesio į didžiumos nutarimus, tai mes nesusikalbėsime.

— Man buvo labai nesmagu, kai kelis asmenis turėjau suvaldyti posėdžių metu. Buvo nesmagu, kai reikėjo kelis karčios tiesos žodžius pasakyti tokiems, kurie dedasi suprantą SLA reikalus, bet jų nepaiso; kurie turėtų žinoti Roberts Rules, bet jų nežino. Labai nejauku kada matai žmogų, samoningai tremptiantį pačius pagrindinius kultūringo vakarų pasaulio bendradarbiavimo dėsnius.

— Bet Seime buvo tiktai keli išsišokėliai. Dabar juos visi pažįstame. Visi kiti delegatai laikėsi gražiai, elgėsi tvarkingai ir pavyzdingai, todėl Seimas ir buvo našus, — baigė pasikalbėjimą Povilas Dargis.

Reporteris

Skaitykite "N-nas"

GAMTOS GROŽYBĖS LENGVA SUGRIAUTI

bet sugriautą nebeįmanoma atitaisyti

Nors Chicagos kova su Indiana dėl "Sandunų" aptilo ir belaukiama, ką pasakys Washingtonas, tačiau ji nėra sustojusi ir bent argumentų kova tarp gamtos mylėtojų ir gamtos teršėjų tebeina.

Čia patiekiami vieno natūralisto, Edwin Way Teale, argumentai:

Dar tebeaugdamas vaikinu Indianos kopų pakraštyje aš šią sritį pažinojau, kai ji tebebuvo palyginti laukinė ir izoliuota. Nuo tol apkeliavau kiekvieną valstybę Unijoje ir aplankiau daugumą nacionalinių parkų ir paminklų, federalinės valdžios išskirtų, ir daugelį sričių, kurias saugo ir gina atskiros valstybės. Indianos kopų kraštas tebeatrodo visų žavingiausioji sritis visose Jungt. Valstybėse.

Taip arti prie didelio gyventojų centro, ji yra daugeliu atvejų vienintelė. Ji teikia džiaugsmą kad ir skirtingiausių interesų žmonėms. Platus, smėliniai paplūdimiai ir nuolaidžios atkalnės paežerėse teikia sau lygių neturinčias vietas maudymuisi ir poilsiui. Kopų įdubimuose auga reti augalai. Menininkui vaizdinė kopų grožybė yra nuolat kitokia savo kintančiomis banguojančiomis linijomis. Mokslininkui visa ši sritis su savo nepaprastomis gyvenimo sąlygomis, yra nepaprastai įdomi. Kuomet garsioji europietė keliautoja ir rašytoja Harriet Martineau prieš šimtą metų šias kopas lankė, ji pareiškė, kad visų vidurinių vakarų gamtos stebuklų tarpe tos kopos tiktai Mamonto olai (Mammoth cave) užleidžia pirmąją vietą.

Po daugiau kaip 30 metų vėl stengiuosi grįžti prie kopų kai tik įmanoma. Kiekvieną kartą randu Indiana Dunes State parką vis plačiau naudojamą, labiau vertinamą ir vis tirščiau apgyventą. Nežiūrint, kad ta sritis pradžioje atrodė erdva, ji vis labiau darosi permaža. Keturios mylios nesunaikintų kopų ir pakrantės į vakarus, yra visa kas beliko pridėti prie žemės, galimos visiems gyventojams pasinaudoti. Jei dabartiniai planai statyti šioje srityje uostą ir plieno pramonės miestelį, bus įgyvendinti, tuomet, išskiriant patį parką, visa likusioji kopų sritis bus panaikinta.

Kadangi smėlio kalvos yra neproduktingos, jos per gentkartes pasiliko neliestos. Tačiau tokią kopų sritį labai lengvai ir greitai galima sunaikinti. Moderniški buldozeriai gali sulyginti jų kalvas trumpu laiku. Kopų kraštas lengva sunaikinti, bet nebegalima jis atstatyti. Įsteigus čia pramonės centrą ne tik būtų nušluota likusioji kopų sritis, bet, užteršiant orą ir vandenį, kas yra neišvengiama pliено pramonei, sumažėtų patrauklumas ir likusių paplūdimių ir kopų, išlikusių apsaugoti turimame parke.

Sen. Paul H. Douglas iš Illinois įnešė kongresui bilių, kuriuo kopų sritis būtų išskirta kaip nacionalinis paminklas, globojamas Jungtinių Valstybių parkų administracijos.

Toks pasiūlymas įsteigti per 40 mylių nuo Chicagos naują monumentą, patarnautų ilgos ateities plačiai poilsio, žaidimų, grožio ir mokslo programai. Jis yra vertas plačiausios paramos. Automobilių leidimų lentelės Indiana Dunes State parke rodo, kad lankytojai atvyksta čia pasigėrėti šia gamtos sritimi iš daugelio viso krašto dalių. Kas yra reikalinga, yra reikalinga apsaugoti daugiau kopų žemės, o ne mažiau. Kongresui įteiktas bilius yra vienintelė proga tam pasiekti.

Priklauso nuo sumaišymo

— Sakyk, Karoli, kaip suprasti, kad tu kortomis visada išloši, o arklių lenktynėse praloši?

— Durnas klausimas, — murma Karolis, — arklių gi nesumaišysi, kaip kortas!

Išrado nesmunkančius akinius

Cecil Butler, 41 metų, dirbąs dirbtinių dantų laboratorijoje, Hope Mills, N.C., tą pačią dantų techniką pritaikė ir akinių gamybai. Jis "išlieja" gipsinę ausų formą ir apie ją priderina akinių turėklus, išlenktus iš tvirtos vielos, kurią paskiau aplieja plastika.

Tokie akiniai laikosi neblogiau, kaip dirbtiniai dantys valgant. Tai yra su jais galima daryti visokius šokinėjimus ir ristynes, akiniai nenukrinta. Išradėjas padavė prašymą patentui gauti.

Garsinkites "N-nose"

Taupykite, kur Jūsų santaupos neša gerą pelną ir yra saugios

Universal Skolinimo ir Taupymo Bendrovė moka aukštus dividendus. Saugi įstaiga, nes indėliai yra apdrausti per Federal Savings & Loan Insurance Corp. iki $10,000 kiekvienam asmeniui. Lengvai pasiekiama iš visų miesto dalių. Keičia ir išduoda savo čekius ir duoda paskolas perkantiems namus

UNIVERSAL SAVINGS AND LOAN ASSOCIATION

1800 So. Halsted Street

Telefonas: HAymarket 1-2028

JOS. F. BUDRIK, INC.

3241 South Halsted Street

Užprašo širdingai visus lietuvius atsilankyti ir pamatyti mūsų naujas prekes:

iš rakandų gražiausius parlor setus, minkštas kėdes, karpetus, miegamo kambario setus, virtuvei stalus, dining room setus, stalelius, lempas, pečius, skalbiamas mašinas, (refrigeratorius) šaldytuvus, dulkių valytuvus, televizijas, Hi-Fi, phonografus, radijus, jewelry, deimantus, Parker plunksnas, lietuviškus rekordus, sidabro setus, vėliausius rankinius laikrodėlius: vyriškus ir moteriškus. Didelė sutaupa, ogulnės kainos.

LENGVI IŠMOKĖJIMAI.

Atsilankiusieji gaus gražią dovanėlę atminčiai.

Krautuvė atdara kožną dieną nuo 9 ryto iki 6 val. vakaro. Pirmadieniais ir ketvirtadieniais iki 9:30 vakaro.

Iš WHFC, 1420 kil. Budriko radio programa kas ketvirtadienį kaip 6 iki 6:30 val. vakare.

THE BIGGEST DOLLAR IN THE WORLD IS THE DOLLAR YOU SAVE

Remiantis Chicagos Savings Bendrovės praeitimi, nuo pat jos įsikūrimo 1924 metais, jos pavyzdinga biznio tvarka, ypatingai indėlių saugumo ir dividendų našumo atžvilgiu, nėra saugesnės ir pelningesnės įstaigos pasidėti taupomus pinigus. Pasidėję taupinius pas mus gausite ne tiktai saugumą — jų apdraudimą iki $10,000.00, augštą dividendą, bet ir daugelį kitų patarnavimų veltui, už kuriuos kitose įstaigose turėtumėte mokėti.

Taupytojų patogumui Chicagos Savings Bendrovės įstaiga yra viena iš gražiausiai ir moderniškiausiai įrengtų visoje Illinois Valstybėje.

Milijonai dolerių prieinamoms sąlygoms morgičių paskoloms perkant, statant arba refinansuojant. Lengvi išmokėjimai. (Ant tinkamų nuosavybių darome paskolas net 25 metų išmokėjimams).

Rašykite dėl informacijų. Mūsų turtas virš $26,000,000.00

CHICAGO SAVINGS AND LOAN ASSOCIATION

6245 South Western Avenue — Tel.: GRovehill 6-7575 — Chicago, Illinois

ATDARA: pirmadienį nuo 12 iki 8, antradienį ir penktadienį nuo 9 iki 4, ketvirtad. nuo 9 iki 8. Trečiadienį uždaryta visą dieną, o šeštadienį atdara nuo 9 iki 2 val. po pietų.

DR. ANNA BALIUNAS
AKIŲ, AUSŲ, NOSIES IR GERKLĖS LIGOS
PRITAIKO AKINIUS
6322 SO. WESTERN AVENUE
Valandos: kasdien nuo 10 ligi 12 val iš ryto ir nuo 7 ligi 9 val. vakaro. Šeštadieniais nuo 10 ligi 1 val. Treč. uždaryta. Kitu laiku susitarus.
Ofiso telef.: PRospect 8-3229
Rezid.: telef.: WAlbrook 5-5076

Tel.: PRospect 8-1717
DR. S. BIEŽIS
GYDYTOJAS IR CHIRURGAS
3148 WEST 63rd STREET
Val.: kas dieną po pietų 1-3; vak. 7-8 tiktai antradieniais ir penktadieniais. Trečiad. ir sekmad. ofisas uždarytas
Rez.: 3241 WEST 66th PLACE
Phone: REpublic 7-7868

DR. PETER BRAZIS
PHYSICIAN AND SURGEON
2434 WEST 71st STREET
CHICAGO, ILL.
Ofisas: HEmlock 4-5849
Rezid.: HEmlock 4-2324
OFISO VALANDOS:
Pirmad., Ketvirt. ir Penktadienį nuo 1—4 ir 7—9; Antrad. nuo 1—5, Treč. iš Šeštadienį tiktai susitarus.

DR. JONAS G. BYLA
WAlbrook 5-9106 — RAndolph 6-1190
Nervų - smegenų ligos, chirurgija
104 SO. MICHIGAN AVE.
Kambarys 615
Konsultacija tik susitarus.

Ofiso telef.: VIrginia 7-0036
Rezidencijos: BEverly 8-8244
DR. T. DUNDULIS
GYDYTOJAS IR CHIRURGAS
4157 ARCHER AVENUE
Ofiso valandos:
Nuo 2—4 ir nuo 6—8:30 val. vakaro. Šeštadieniais nuo 2 iki 4 popiet. Trečiadienį pagal sutartį.

Tel. ofiso: HE 4-1414; rez. RE 7-6867
DR. BR. GAIŽIUNAS
GYDYTOJAS IR CHIRURGAS
2454 WEST 71st STREET
Atostogose iki rugpiūčio 13 d.

DR. A. JENKINS
PHYSICIAN AND SURGEON
(Lietuvis Gydytojas)
2500 WEST 63rd STREET
Ofiso val.: kasdien nuo 2—4 po pietų ir 7:30—9 vakaro.
Trečiad. ir šeštad. uždaryta.
Ofiso telefonas: PRospect 6-3838
Rezid. telefonas: REpublic 7-9199

GRovehill 6-1595
Dr. Aldona A. Juska
AKIŲ LIGŲ SPECIALISTĖ
IR PRITAIKO AKINIUS
Valandos: 9-12, 7-9 pagal susitarimą, išskyrus trečiadienius ir šeštadienius.
2422 W. MARQUETTE ROAD

Ofiso ir buto tel.: OLympic 2-1381
DR. F. V. KAUNAS
GYDYTOJAS IR CHIRURGAS
1407 SO. 49th CT., CICERO
Kasdien 10—12 ir 4—7 val.
Trečiad. ir šeštad. tik 10—12 val.

Telef. ofiso ir buto: OLympic 2-4159
DR. P. KISIELIUS
GYDYTOJAS IR CHIRURGAS
4938 W. 15th St., Cicero, Ill.
Kasdien 1-3 val. ir 6-8 val. vakaro.
Trečiadieniais uždaryta.
Šeštadieniais 12—4 val.
Butas: 1634 So. 49th Ave., Cicero, Ill.

Ofiso telefonas: LAfayette 3-3210
Jei neatsiliepia šaukite KEdzie 3-2868
Dr. Emily V. KRUKAS
GYDYTOJA IR CHIRURGĖ
4146 SO. ARCHER AVENUE
Val.: kasdien po pietų nuo 12—3.
Daily afternoons.
Vakarais: pirmad., antrad., ketvirtad. nuo 6—9. Trečiadieniais tik susitarus.

Rezidencijos: PRospect 6-4732
DR. A. MACIŪNAS
CHIRURGAS
2454 WEST 71st STREET
(71-oji ir Campbell Ave.)
Ofiso tel.: HE 4-1202 arba RE 7-9700
Valandos: pirmad., ketvirtad. ir šešt. 1-4 val. p. p.; antrad. ir penkt. 5-8 v. v.
Trečiadieniais uždaryta.

Ofiso tel.: HE 4-1818 arba RE 7-9700
Rezidencijos: PR 6-9801
DR. J. MEŠKAUSKAS
GYDYTOJAS IR CHIRURGAS
VIDAUS LIGŲ SPEC.
2454 WEST 71st STREET
Priėmimo val.: nuo 9-11 val. ryto ir nuo 4-8 val. po pietų. Šeštad. nuo 9-11 val. ryto ir nuo 2-4 val. po pietų.
Trečiadieniais uždaryta.

Dr. Juozas PAUKŠTYS
DANTŲ GYDYTOJAS
4253 ARCHER AVENUE
(Įėjimas iš Whipple St.)
Valandos: kasdien 10-12, 2-6 popiet, 7-9 p. m. Šeštadieniais 10-12
Trečiadieniais uždaryta
Telef.: LA 3-4949 — Namų CE 3-7786

Ofiso telef.: CLiffside 4-2896
Rezidencijos: LAfayette 3-1172
DR. P. STRIMAITIS
GYDYTOJAS IR CHIRURGAS
1724 WEST 47th STREET
(kampas 47th ir Hermitage)
Priėmimo val. 2-4 ir 6-9 val. po pietų
Šeštad. 2-6 val. po pietų.

DR. STRIKOL
GYDYTOJAS IR CHIRURGAS
Ofisas 4645 SO. ASHLAND AVE.
Ofiso valandos: nuo 3—8.
Treč. šešt. ir sekm. tik susitarus.
Ofiso telefonas: YArds 7-4787
Namų telef.: PRospect 6-1930

DR. VYT. TAURAS
GYDYTOJAS IR CHIRURGAS
Bendra praktika, spec. MOTERŲ ligos
OFISAS: 5100 SO. WESTERN AVE.
Tel.: PRospect 8-1223 arba TR 3-5577
Ofiso val.: pirmad. 8-10 val. vakaro, antrad., trečiad. ir penktad. 6-9 v. v., šeštadieniais 2-4 val. po pietų.

DR. V. P. TUMASONIS
CHIRURGAS
2458 WEST 71st STREET
Kampas 71st ir Campbell Ave.
Ofiso telef.: HEmlock 4-2123
Rezid.: telef.: Gibson 8-6195
Valandos: pirmad ir ketv. nuo 5 iki 9 val. vak., antrad. ir penktad. nuo 1 iki 5 val. popiet, šeštad. nuo 2 iki 4 val. popiet, trečiadieniais uždaryta.

Tel. ofiso ir rez.: PRospect 6-9400
Dr. Ona Vaškevičius
(VAŠKEVIČIŪTĖ)
GYDYTOJA IR CHIRURGĖ
6248 SO. KEDZIE AVENUE
Val.: kasdien nuo 1—3 popiet ir nuo 6—8 val. vakaro; šeštad. 1—4 popiet, trečiadienį ir kitu laiku tik susitarus.

C. Z. VEZELIS
DANTŲ GYDYTOJAS
4645 SO. ASHLAND AVE. YA 7-2244
Valandos: nuo 9 iki 12, nuo 1 iki 5, nuo 6 iki 8. Trečiadieniais uždaryta.

Tel. ofiso: VI 2-1581; rez.: PR 6-4250
DR. V. VILEIŠIS
GYDYTOJAS IR CHIRURGAS
802 WEST 31st STREET
(kampas Halsted ir 31-os gatvių)
Priėmimo valandos: kasdien 1-4 p. p. ir 6-8 val. vak. Šeštadieniais 1-4 p. p. Trečiad. ir sekmadieniais uždaryta.

P. ŠILEIKIS, O. P.
ORTHOPEDAS-PROTEZISTAS
Aparatai - Protezai, Med. Bandažai. Speciali pagalba Kojoms (Arch Supports) ir t. t.
ORTHOPEDIJOS TECHNIKOS LAB.
2850 West 63rd St., Chicago 29, Ill.
Tel.: PRospect 6-5084

LIETUVIAI AKIŲ GYDYTOJAI

Dr. Ant. Rudokas, Opt.
4455 S. CALIFORNIA, YArds 7-7381
Tikrina akis, pritaiko akinius, keičia stiklus ir rėmus.
VAL.: 10 ryto iki 8 vak. (trečiadienį uždaryta), šeštad. 10 ryto iki 3 p. p.

DR. G. SERNER
LIETUVIS AKIŲ GYDYTOJAS
25 metų patyrimas
Tel.: YArds 7-1829
Pritaiko Akinius
Kreivas Akis
Ištaiso.
Ofisas ir Akinių Dirbtuvė
756 WEST 35th STREET
Valandos: nuo 10 iki 2, nuo 6 iki 8. Treč. uždaryta. Penkt. ir šešt. 10—2 val. po pietų. Arba pagal susitarimą.

Dr. Kazimieras
MICHEL
Optometristas - Orthoptistas
Gydo nusilpusias ir nervuotas akis. Egzaminuoja akis ir pritaiko akinius. Išgydo kreivas akis be operacijos. Įdeda netikrą — artificialę akį pagal sveiką. Tikrina klausą ir pagelbsti negirdintiems. Praktikuoja 39 metus. Kalba lietuviškai.
4654 SO. ASHLAND AVENUE
Telefonas: YArds 7-6616
Nuo 10:00 val. ryto iki 8 val. vakaro.

PERKRAUSTYMAI
MOVING
Leidimai — Pilna apdrauda
ŽEMA KAINA
R. ŠERĖNAS
2047 W. 67th Pl. WAlbrook 5-8063

GRADINSKAS
Vasaros patogumui nešiojami VĖSINTUVAI nuo 30.00 DOLERIŲ.
DUODAM IŠSIMOKĖTINAI.
PRIIMAM SENUS • TAISOM
J. G. Television Co., 2512 W. 47 St.
FRontier 6-1998
Atdara kasdien. Sekmad. uždaryta.

STANKUS Construction Co.
Atlieka statybos planavimo darbus gyvenamųjų ir prekybos pastatų.
Jūsų pasirinkimui turime virš 300 standartinių projektų.
Ofiso ir namų telefonas:
PRospect 8-2013
7403 So. Western Ave.
CHICAGO 36, ILL.

IŠ TOLI AR IŠ ARTI PIGIAI
PERKRAUSTAU
(MOVING)
BALDUS IR ĮVAIRIUS DAIKTUS
Perkraustymas saugus, greitas ir tvarkingas. Viskas apdrausta.
ANTANAS VILIMAS
3415 So. Lituanica Ave.
CHICAGO, ILLINOIS
Tel.: FRontier 6-1882

SOPHIE BARCUS
RADIJO VALANDA
Visi programai iš WOPA, 1490 kil. 102-3 FM MC.
Kasdien: nuo pirmadienio iki penktadienio 10—11 val.
Ryte: šeštad. nuo 10:30—11 val. Sekmadienį 8:30—9:30.
VAKARUŠKOS: pirmad. 7 val. v.
Tel.: HEmlock 4-2413
7159 S. MAPLEWOOD AVE.
Chicago 29, Illinois

IŠ CHICAGOS IR APYLINKIŲ

★

Paleistas vaikinas, nušovęs savo tėvą

Joseph Rossi, 16 metų, iš 3616 W. Polk st. prieš mėnesį laiko suimtas ir atiduotas teismui už tėvo nušovimą pereitą penktadienį buvo paleistas į laisvę. Jaunasis Rossi keturiais šūviais nušovė savo tėvą, Stephen Rossi, 38 metų, kai šis grįžęs namo girtas pradėjo mušti savo žmoną, to vaikino motiną. .22 kalibro pištalietą vaikinas laikęs paslėpęs, kad tėvas nerastų, nes jis grasindavęs nušauti savo žmoną.

Išrinkta Miss Chicago

Miss Chicagos titulą ir "karūną" laimėjo mėlynakė šviesiaplaukė Audrey Deckman, 23 metų iš 6200 Kenmore ave., pereitą penktadienį įvykusiuose rinkimuose Palmer House viešbutyje. Ji yra modelis ir šokėja, bet grožio kontestuose dar nedalyvavusi. Su American Ballet Theater apvažinėjusi pietinę Ameriką ir Europą ir nusilaužusi kojos pirštą, baletą metusi. Dabar ji gaus $1,500 stipendiją mokslui toliau tęsti. Išrinkimas buvęs didelis siurprizas jai pačiai ir jos motinai, kurios to nesitikėjusios.

Elektrifikacija Jungt. Valstybėse

Financial World rašo, kad Jungtinės Valstybės, turėdamos vos 6 nuošimtį visos žemės gyventojų, pagamina 41 nuoš. visos žemės elektros energijos, t.y. tris kartus daugiau, kaip Sovietų Rusijoje. Apskaičiuojama, kad Amerikos elektros energijos didėjimas dvigubės kas devyni metai ir kad 1979 metais pinigų į elektros pramonę bus investuota 221 bilijonas dolerių! Pereitų metų apskaičiavimais į elektros gamybą buvo investuota 36.5 bilijonai dol. Nekalbant apie pramonę, net Amerikos ūkininkų 97% gauna elektros energijos aptarnavimą. Elektros energija namų ūkiui yra neįkainojama ir pati pigiausia, nes vidutiniškam namui išeina tik po 23 centus per dieną.

Moderninio meno kursai

Englewood vakarinė mokykla, 6201 S. Stewart st., ruošia moderninio meno kursus antradienių ir ketvirtadienių vakarais nuo 6:45 iki 9:45 val. kambaryje 238. Jokio specialaus pasiruošimo nereikalaujama toms klasėms lankyti. Kursai duos vidaus dekoravimo ir komercinio meno instrukcijas. Vidaus dekoravimo klasė stengsis pritaikinti meno principus namuose. Dažymas, apšvietimas ir spalvų harmonija bus ypatingi šio kurso reikalavimai. Komercinio meno kurse ypatingai kreipiamas dėmesys į kurybingą braižymą, plakatų meną, žurnalų iliustravimą, laikraščių laužymą ir išdėstymą. Priedams galima pasirinkti skulptūrą, audimą, enameliavimą, popierinę skulptūrą ir t. t. Per vasaros semestrą studentų darbams rengiamos periodinės parodos.

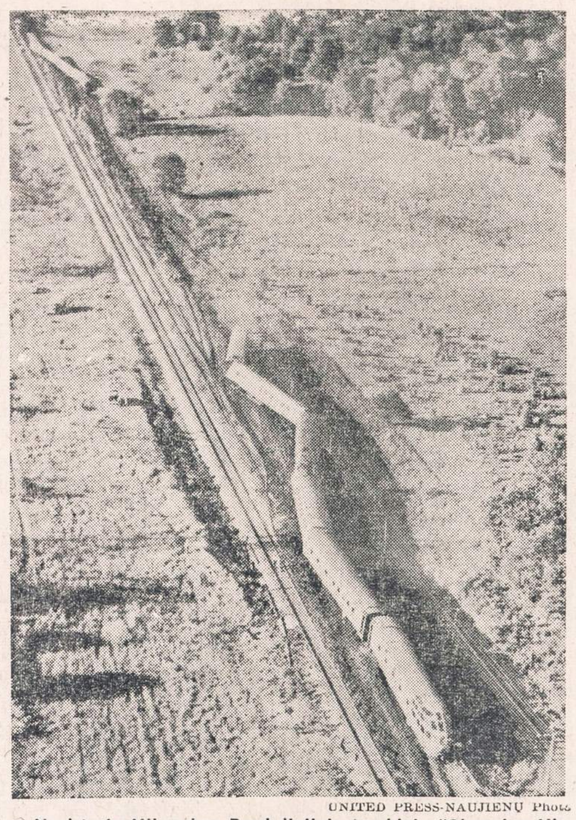

UNITED PRESS-NAUJIENŲ Photo

Nuvirtusio Milwaukee Road linijoje traukinio "Olympian Hiawatha" vaizdas iš viršaus žiūrint. Apie 75 žmonės buvo sužeisti. Traukinys, važiuodamas iš Chicagos 90 mylių greičiu, ties Oak Creek nubėgo nuo bėgių.

REMKITE TUOS BIZNIERIUS "NAUJIENOSE" KURIE GARSINASI

Pašto ženklai pabrango

Nuo šio rugpiūčio 1 dienos visokiems laiškams pašto ženklų kaina pabrango: 4 centai už paprastą laišką, 7 centai už oro pašto laišką ir 3 centai už pašto atvirutę. Pirmąją dieną Chicagos paštas dar buvo užverstas maišais su nepakankamai apmokėtais laiškais. Pašto viršininkas užtikrino, kad tokie nepilnai apmokėti laiškai bus adresatui pristatyti, bet tas turės primokėti trūkstamąjį centą, o jei adresatas to nepadarytų, laiškas grįš siuntėjui.

Kiek šiemet Chicagoje automobilių

Miesto mokesčių rinkėjas (tax collector) pateikia skaičius, kiek šiemet nuo sausio 1 dienos iki liepos 31 dienos ir kiek pernai tuo pačiu laiku išduota motoriniams vežimams leidimų:

Arklių vežimams šiemet 34 (pernai 47), motociklams — 3,376 (2,935), keleiviniams automobiliams iki 35 arklio jėgų 458,428 (510,834), keleiv. automobiliams daugiau kaip 35 arklio jėgų 372,549 (335,717), sunkvežimiams 67,497 (69,989), treileriams 602 (1,002), demonstratoriams 6,396 (6,493), transferiams 69,791 (81,616).

Viso motoriniams vežimams per pirmąjį šių metų pusmetį išduota leidimų 978,673 (1,008,633).

Legionas reikalauja tirti "Europos radiją"

Amerikos Legiono, Illinois valstybės, suvažiavime Čikagoj pareikalauta, kad kongresas išaiškintų Laisvosios Europos Radijo "sukomunistėjimą". Amerikos Legiono "amerikonizmo" komisijos rezoliucijoj minimi tai komunistai, tai marksistai, kurie esą įsibrovę į Europos Radiją, privačios organizacijos išlaikomą Vokietijoj, stotį.

Atrodo, kad rezoliucijoj autoriai marksistų neskiria nuo komunistų. Reikėtų jiems priminti, kad jie susirūpintų ir Nato apšvarinimu nuo marksistų. Nato gen. sekretorius Paul-Henri Spaak yra belgų socialistų vadas. Danijos, Norvegijos, Islandijos, Olandijos vyriausybių, priklausančių Nato sąjungai, vadai yra irgi marksistai.

Kitoje rezoliucijoje Illinois Legionas reikalauja apieškoti valstybių ligonines ir kitas sveikatos bei socialinės globos įstaigas. Ir ten, jau esąs įsigalėjęs "socializmas". (v)

Skaitykite "N-nas"

Tirs džiova sergančius Halsted ir Madison st.

Žalias autobusas su X spindulių nuotrakų įrengimais pradės darbą nuo šio pirmadienio išilgai Madison gatvės. Busas po keletą dienų pastovės prie Desplaines ir Madison kampo, prie Halsted ir Madison, Sangamon ir Madison ir prie Loomis ir Madison kampo. Visur bus daroma žmonėms veltui plaučių nuotraukos, tikslu sužinoti, ar ir kas serga džiova ir jei serga, kaip pagelbėti.

Madison gatvė nuo senų laikų yra vadinama "skid row", reiškia įvairių neaiškios profesijos žmonių buriavimo vieta. Nors neįmanoma nustatyti, kiek yra šioje srityje džiovininkų, bet visos aplinkybės rodo, kad ta sritis yra viena palankiausių džiovai veistis. Pernai šioje srityje buvo padaryta 2,190 X spindulių nuotraukų ir rasta 136 džiova sergantieji.

JŪSŲ SIUNTINIUS

greit ir nebrangiai išsiųsime į Lietuvą ir kitus kraštus. Jei neturite savo siuntinio, tai gausite pas mus: kostiumams ir suknelėms medžiagų, akordeonų, siuvamų, rašomų mašinų ir kitų prekių.

Gautas milžiniškas transportas medžiagų kostiumams, paltams ir kitiems drabužiams.

PARCEL SERVICE
3322 S. Halsted St., Chicago, Ill.
Tel.: YArds 7-0677 (J. Karvelio Prekybos patalpose). (Sk.)

Moterų ir vyrų dėmesiui

Siunčiame maistą, vaistus, medžiagas, avalynę ir kt. į Lietuvą ir kitus kraštus iš Anglijos ir Švedijos, kur jie pusiau pigesni ir greičiau pasiekia gavėją, be primokėjimų. Pav.: 6 vyriškiems kostiumams medžiagos su visom persiuntimo išlaidom $58.65. Vaistai perpus pigesni. Užėję pamatysite pavyzdžius. Sutaupysite laiką ir pinigų.

Liusės suknelių krautuvė, 3305 So. Halsted St., Chicago 8, Ill. Tel. LAfayette 3-2021.

A. Kavaliauskas (Sk.)

Skaitykite "N-nas"

MIDLAND Savings and Loan Association

Mes mokame Aukštą Dividendą

PER 40 METŲ VISŲ LIETUVIŠKŲ KOLONIJŲ SAUGIAUSIA IR PELNINGIAUSIA TAUPYMO BENDROVĖ

4038 Archer Avenue Tel. LA3-6719

AUGUST SALDUKAS Prezidentas

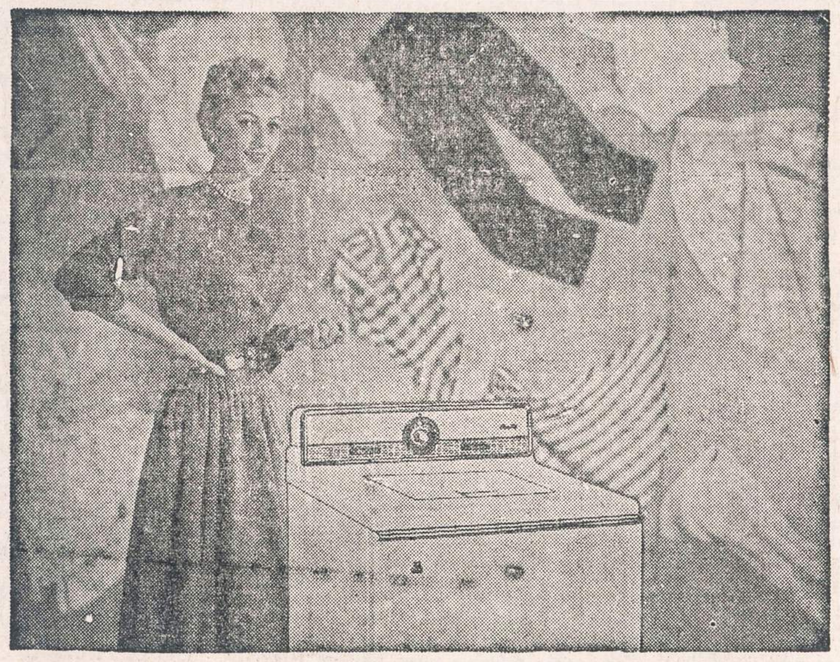

Everything* is Washable in the NEW
MAYTAG ALL FABRIC AUTOMATIC

* If it's safe in water... *It's washable in the new Maytag.* Sheer stockings and delicate sweaters of fragile modern fabrics... dainty baby woolens ..sturdy cottons and heavy materials... now you can wash them *all* automatically, yet with the gentleness of hand washing. Saves on ironing, too!

Only MAYTAG offers you *all* of these features:

- *Two speed* washing action. Push-button control.
- Choice of *3-water temperatures,* with exclusive *cold water* wash or rinse.
- *Automatic water level control* saves water.
- *Gyrafoam action* and *double spin tubs* for cleaner, faster washings.
- Built-in *Suds Saver* optional.
- In White, Pastel-tone Green or Yellow.

LEO BERMAN FURNITURE AND APPLIANCE STORES

1638 W. 63rd Street HEmlock 4-6800
(One block West of Ashland on 63rd St.)

3422 Michigan Ave. East Chicago, Indiana
Phones: WAterfall 8-8400 East Chicago 5611

OPEN MONDAY AND THURSDAY EVENINGS

HELP WANTED — FEMALE
Reikia Darbininkių

VEITERKŲ

Tvarkingų, patrauklių merginų (nuo 18 iki 28 metų) pagelbėti paruošime sendvičių ir patarnauti mūsų valgykloje (commissary). Puikus pradžioje atlyginimas. Valandos kasdien: nuo 7 ryto iki 3:30 val. po pietų. Šeštadienį nuo 7 ryto iki 1 val. po pietų. Dykai hospitalizacija ir gyvybės apdrauda. Apmokamos šventės ir atostogos. Puikus bonusas ir kiti specialūs priedai.

TURI SUPRASTI IR GERAI KALBĖTI ANGLIŠKAI.

Patogi įvairi transportacija: Cermak, Michigan ir Indiana CTA, "L" ir Illinois Central

REVERE CAMERA CO.
320 East 21st Street

BUSINESS CHANCES
Biznio Progos

TAVERNA ir UŽKANDINĖ, 2 aukštų namas, virtuvė gerai įrengta, 4 kamb. užpakalyje ir 6 kmb. antrame aukšte. Pastovi dirbtuvių prekyba. Atdara tik dienomis. BIshop 7-9317.
4555 SO. McDOWELL ST.

RENTING IN GENERAL
Nuomos

NEMOKAMAI.
PATARNAVIMAS IŠNUOMAVIMUI
Turime laukiančiųjų sąrašą.
Greitam patarnavimui skambinti
PRospect 8-2233
BELL-VARPAS
5916 So. Western Ave.

REIKALINGI APARTMENTAI
TURIME gerus nuomininkus. Savininkams nereikia nieko mokėti. Telefonuokit bet kada. Noel Realty Co., 6001 So. Kedzie. PRospect 8-5353

IŠNUOMOJAMAS kambarys vyriškiui Marquette Parke, prie gero susisiekimo. Teirautis WA 5-8023.

IŠNUOMOJAMAS erdvus kambarys; galima naudotis atskira virtuve ir įėjimu. Adresas 1822 So. 49 Ave., Cicero 50, Ill.

IŠNUOMOJAMAS 5 kambarių butas. Šaukite: WAlbrook 5-9347.

REAL ESTATE FOR SALE
Namai, Žemė — Pardavimui

Paskolos, perkant namus, daromos mėnesiniais išmokėjimais.

Dėl visų informacijų, kreipkitės į

MUTUAL FEDERAL SAVINGS
JOHN J. KAZANAUSKAS, prezidentas
2202 W. Cermak Rd. Chicago, Ill. VIrginia 7-7747

LABAI GERAM stovyje 2 a. mūr. namas Bridgeporte. Karšto vandens šilima. 2 auto garažas. Geros pajamos. $18,000. H. Plaušinaitis.

RETA PROGA! Geram stovyj geroj vietoj 8 butų mūr. namas. Šildymas stokeriu. Naujas stogas. Galima gauti apie $1,000 pajamų į mėn. Nepaprastai pigu—tik $44,000. A. Rėklaitis.

4 APARTMENTAI: 2x5 ir 2x4. Mūr. namas viduryje Marquette Pk., arti mokyklų ir bažnyčių. Visi kmb. diddeli. Namas geram stovyje. Mūr. garažas. A. Katilius.

GAGE PK. puiki mūr. rezidencija ant 50 pėdų sklypo, 5 k. ir 5½ kmb. angliškame rūsyje. $50 mėn. nuomos. Viskas $18,000. A. Sirutis.

DIDELIS, KAMPINIS 2 aukštų mūr. namas. 3 butai po 6 kmb. ir pelninga maisto produktų krautuvė. Garažas. Dar gretimas tuščias sklypas. Viskas, įskaitant krautuvės įrengimus bei prekes—$35,000. A. Linas.

RINKTINĖJ Marquette Pk. vietoj 2 aukštų mūr. 5 apartmentų namas. Gera šildymo sistema. 3 karų garažas. $46,500. Savininkas duoda paskolą. B. Liskus.

BRIDGEPORTE mūr. 2x5 ir 1x4 kmb. butas. Šildymas alyvos pečiais. Visi kmb. šviesūs ir gražiai sutvarkyti. Modern. virtuvės ir vonios. Tik $15,000. A. Rėklaitis.

LABAI GERAME stovyje geroje Marquette Pk. vietoje mūr. namas, 2x5. Šildymas alyva. Kaina numažinta iki $30,000. A. Katilius.

NEPAPRASTAS pirkinys Brighton Pk. Medinis, naujai remodeliuotas 6 k., 5 k. ir 2 k. Du auto garažai. $110 mėn. pajamų ir sav. 6 k. butas. $17,250 A. Sirutis.

MARQUETTE Pk. naujas pajamų bungalow. Išnuomavimui du atskiri kamb. ir vonia. Savininkui modern. 4½ kmb. butas. Pilnas rūsys. Potvynio kontrolė. Labai įdomus ir retas pirkinys. Pažiūrėkite ir įvertinkite! A. Rėklaitis.

TIK $14,000! Arti Marquette Pk. 5 kmb. bungalow. Šildymas gazu. Garažas. A. Katilius.

TRIJŲ BUTŲ mūr. namas Cicero kolonijoj, tik $23,500. Paskubėkite! A. Sirutis.

2x6, MŪR., Marquette Pk. Atskiras centr. šildymas kiekvienam butui. Iškeltas stogas. Dvigubas garažas. A. Rėklaitis.

ANT 35 PĖDŲ sklypo mūr. 5 kmb. rezidencija Marquette Pk. Šildymas gazu. Garažas. $16,500. A. Katilius.

NETOLI DAMEN ir 55-os 17 apartmentų. $1,500 mėn. pajamų. Viskas labai geram stovyje. Prašo tik $110,000. A. Sirutis.

8 KAMB. PADIDINAMAS, 4 mieg. (eventualiai 5 mieg.). 3 metų mūras. Dvigubas garažas. Marquette Parke. Parduodamas už geriausią pasiūlymą. A. Rėklaitis.

8 KAMBARIŲ rezidencija Lemonte. Šildymas alyva. Didelis sklypas su vaisiniais medžiais ir gėlėmis. Pilnas rūsys. $16,000. A. Katilius.

P. LEONAS REAL ESTATE
2735 WEST 71st STREET Visi telefonai: WAlbrook 5-6015

PIRKITE ir parduokite savo nekilnojamą turtą per mūsų įstaigą. Naudokitės mūsų teisingu patarnavimu.

TALMAN REALTY SALES
2625 West 71st St. Chicago 29, Illinois REpublic 7-9400

Perkant ar parduodant nuosavybę per mūsų įstaigą Income Tax patarnavimas veltui.

MARQUETTE PARKO CENTRE
GRAŽIAM SODELYJE 4 kmb. mūrinis namas, naujas centralinis alyva šildymas, geras rūsys. Kaina $15,000.
BEVEIK NAUJAS 5 kamb. mūrinis namas, nauji karpetai, alyva šildymas. Puikus pirkinys už $18,500.
1 BLOKAS nuo parko, tvirtas mūrinis 4 miegamų bungalow, naujas 2 auto garažas, platus sklypas. Tiktai $19,500.
2 AUKŠTŲ mūrinis — bargenas — 2 butai po 5 kamb., išnuomotas garažas. Čia pat mokyklos, lietuviškos krautuvės, bažnyčios. Tiktai $26,200. Reikia patvarkymo.
DU BUTAI IR RŪBŲ VALYKLA (cleaner), pilnai įrengta, savistovas biznis. Geras mūrinis 1 aukšto namas, rūsys, centralinis šildymas. Naujas garažas. Įmokėti apie $4,000.
TURTINGAS 6½ kamb. mūrinis namas, 2 auto garažas, uždari porčiai, gražus salionas ir valgomas, puikūs 3 miegamieji. Karštu vandeniu šildymas. Kaina $19,800.
APIE $3,500 ĮMOKĖJĘ galite nusipirkti 2 aukštų 7 kamb. medinį, apsaugotas rūsys, centrinis šildymas, 4 miegami, geležine tvora aptvertas visas lotas.

K. VALDIS
REAL ESTATE
2655 West 69th Street
REpublic 7-7200 arba REpublic 7-8534

BRIGHTON PARKE:
MŪRINIS 3 butų po 4 kambarius. $21,000.
MED. 3 butų po 4 kmb. $16,500.
MED. 6 kmb. Centr. gazu šildymas. $12.500.
MŪRINIS 2 butų, 6-3 kambariai ir maisto krautuvė.
MEDINIS namas, krautuvė ir prekės, $16,500.
KITUR:
MŪRINIS 3 butų, 6-6-5 kmb. Centr. šildymas visiems butams. $21,500.
MŪRINIS, 3 po 4 ir 3 po 5 kamb. Savininkas duoda paskolą.
MEDINIS 6 butų po 5 kambarius—įmokėti $3,000.

Turime daug ir gerų namų, parūpiname paskolas geriausiom sąlygom.

ŠIMAITIS REALTY
INSURANCE
2737 W. 43rd St. CL 4-2390

Gausus pasirinkimas namų ir kitokių nuosavybių parduoti ir pirkti. Sąžiningas ir teisingas patarnavimas.

KUTRA - NORKUS REALTY
2405 West 51st Street
REAL ESTATE — GENERAL INSURANCE — INCOME TAX
Veikia nuo 1950 metų.
Raštinės telefonas: WA 5-5030
Namų — J. Kutra, RE 7-7321
A. Norkus, PR 8-3579

NORINTIEJI PARDUOTI ar pirkti nekilnojamą turtą, kreipkitės į aktyvią ir rezultatus duodančią įstaigą. Pasiteiravę mūsų namų sąraše, įsitikinsite gerais pirkiniais.

BELL - VARPAS
Real Estate, Insurance, Notary Public
5916 SO. WESTERN AVENUE
PRospect 8-2233

Bet kokį nekilnojamą turtą greitai parduosi ir teisingai pirksi tiktai per mūsų įstaigą. Parūpiname paskolą, ir rašome visokeriopą apdraudą. Veikia Notariatas.

NORVILA
2600 West 59th St. PRospect 8-5454

MŪRO ir medžio namas, 1-5 ir 2-3 kmb. Kaina $7,300.
Mūrinis namas, 4-4 kmb. $9,000.
Mūrinis namas, 6-4 ir katedžius. Kaina $12,500.
Mūrinis namas, 3-6 ir 2-4 kamb. Kaina $17,000.

FRANK C. FREID
Real Estate, Insurance and Income Tax Service
1858 S. Racine Ave. CAnal 6-6844

MARQUETTE Parke arti 71-os gatvės baigiamas mūrinis namas, 2 po 5 ir ofisas. GRovehill 6-7692.

$1,900 įmokėti, mūrinis pajamų katedžius, 4-4 kmb., rūsys, gazu šildymas, garažas. Pajamų $80 mėnesiui. Arti 26th ir Spaulding. $11,500. LA 1-7038.

6 FLATŲ mūrinis namas, geram stovyje, po 4 kamb. Agentai neatsišaukite. Parduodu dėl senatvės.
916 W. 36th St. — LA 3-2498

FARMS FOR SALE
Ūkiai Pardavimui

EKZEKUTORIUS PARDUODA
240 akrų galvijų farmą, 2 moderniškas rezidencijas, pilną setą gerame stovyje esančių namų. Gerai aptvertos, sodrios ganyklos, vandentiekiai, Ogle kauntėje į pietus nuo Polo, prie
Route 26, Box 233, Dixon,
arba telefonuokite
DIxon 3-4026;
jei neatsilieptų, tai skambinti:
POLO 6-2124

80 AKRŲ žemės, modernus 6 kamb. namas, gazu šildomas, geri kiti trobesiai. 3½ mylios nuo Watertown, Wisconsin. Savininkas Jerry Dodge, Palmyra, Wisconsin. Telef.: 1095.

100 AKRŲ lygios, rinktinos rūšies žemės prie juodo viršaus kelio, netoliese Barron. Modernus namas ir barnė, 2 cemento silos, dailus kiemas. V. Loverude, Rt. 1, Barron, Wis.

CONTRACTORS - BUILDERS
Namų Statytojai ir Taisytojai

CONTRACTOR
Nauji namai ir garažai, senų namų stogai, kaminai, porčiai ir langai. Cemento ir mūro darbai, pleisteriavimas, dažymas, tile įdėjimas ir įvairūs kiti darbai. Skambinkite:
LIUDAS TAUJENIS
2609 WEST 69th STREET
HEmlock 4-5848

NAMŲ REMONTAS
(REMODELING)
Atlieku cemento, karpenterio, mūro ir kitus darbus. Iki $2,500 nereikia nieko įmokėti, o už didesnius darbus susitarsime.
Dirbu Chicagoje ir priemiesčiuose.
PETRAS POCIUS
6508 SO. TALMAN AVE.
GRovehill 6-7692 arba
LAfayette 3-1209

AUTOMOBILES—TRUCKS
Automobiliai — Sunkvežimiai

KAZIO ERINGIO CALIFORNIA SUPER SERVICE STATION
4824 So. California — VIrginia 7-9327
Prieinama kaina taisome mašinas. Dirba patyrę mechanikai. Prašome užsukti, mielai patarnausime.

Kas skaito "Naujienas" — Tiktai tiesą jose ras.