CLOUDY
Ne toks debesuotas, šiltesnis.
Saulė teka 5:52, leidžiasi 7:59

NAUJIENOS

THE LITHUANIAN DAILY NEWS

The First and Greatest Lithuanian Daily in America
NAUJIENOS
The Lithuanian Daily News
Published by The Lithuanian News Publishing Co., Inc.
1739 So. Halsted Street, Chicago, Ill. 60608
HAymarket 1 - 6100
Over One Million Lithuanian In The United States

Library of Congress Gr.
Periodical Division
Washington, D. C. 20540

VOL. LVIV Price — Chicago, Ill. — Trečiadienis, Rugpiūčio-August 9 d., 1972 m. Kaina 15c 187

SHRIVER BANDO STIPRINTI DEMOKRATUS

KUR NUMATYTI PIGŪS NAMAI

Chicagos CHA įteikė teisėjui Austin 357 vietas pigiems namams

CHICAGO. — Chicagos butų valdyba (Housing Authority, CHA) paskelbė sąašą 357 vietų pigesnių namų kolonijoms baltųjų gyvenamose apylinkėse statyti. Šiuo CHA planu pirmą kartą numatyta tokių namų statyba vadinamose "buferinėse zonose", kurių viena yra kun. Francis Lawlor 15 warde.

CHA, kuri tą 357 vietų parinkimą įteikė federaliniam teisėjui Richard Austin, pati pripažįsta, kad tos vietos yra parinktos didžiausia dalima baltųjų gyvenvietėse, bet pati tam planui nepritaria, o įteikė dėlto, kad yra įpareigota klausyti teismo įsakymo arba būti nubaustai "už teismo įžeidimą". CHA siekianti, kad būtų atšauktas teis. Austin įsakymas iš 1969 metų, kuriuo liepiama iš kiekvienų keturių namų tris statyti baltųjų apylinkėse. CHA siekianti tą teismo įsaką pakeisti, kadangi CHA įstaiga gavusi tūkstančius prašymų, kad daugiau pigiųjų namų (public housing) būtų statoma pačių negrų gyvenamose apylinkėse.

Čia pateikiamas sąrašas tų gatvių, kuriose numatyti statyti pigieji namai lietuvių labiausiai gyvenamose apylinkėse:

3200 S. Ashland, 3230-38 So. Ashland, 3206 So. Ashland, 3218-20 S. Ashland, 3242 S. Ashland, 3210 So. Ashland, 3334 South Ashland, 3337 So. Ashland.

3048 S .Broad, 4256 S. California, 4522 S. Laflin, 4529 So. Laflin.

1647 N. Maplewood, 4401 So. Marshfield, 5210-12 So. Mozart.

1130 W. Patterson, 3207-09 S. Paulina, 3321-23 So. Paulina, 4315-17 S. Paulina, 4518-22 So. Paulina.

4500-02 S. Sacramento, 5156 S. Talman, 4555 So. Washtenaw, 3906-08 S. Western, 4016-44 So. Western.

3305-11 S. Wood, 3325 South Wood, 4301 S. Wood, 4634 S. Wood.

1635 W. 32, 1620-22 W. 33, 1636 W. 33, 1623-29 W. 35, 1636-38 W. 35, 1718-22 W. 35, 2557 W. 45, 2501-05 W. 47, 3020-22 W. 47, 2210 W. 50, 2244 W. 50, 2245-47 W. 51, 2307 W. 51, 3401-03 W. 51, 3609-29 W. 51, 3955-59 W. 57, 3744-50 W. 59, 5842 W. 60.

6733 W. 63, 6744 W. 63, 2455 W. 71, 3142 W. 73, 3337-3339 W. 79, 3142-48 W. 73, 3249 W. 79, 3343-53 W. 79, 2628-40 W. 86, 2652 W. 86, 2653 W. 86 ir kitur.

Geležinkelių bėdos

WASHINGTONAS. — JAV geležinkeliai numato, kad šiais 1972 metais bus išleista geležinkelių įrengimams, linijoms ir konstrukcijai apie $147 milijonus daugiau kaip praeitais metais.

Tarpvalstybinės komercijos komisijos apskaičiavimais, išlaidos kelių linijoms ir struktūroms per pilnus metus iš $314 milijonų 1971 metais padaugės iki $475 milijonų šiais metais. Įrengimams išlaidų iš $850 milijonų pernai padaugėsią iki $864 mil. šiemet.

Nacionalinė geležinkelių keleivių korporacija Amtrak per pirmuosius savo operacijų metus turėjo $111 milijonų nuostolių. Vienintelė pastoviai pelno duodanti geležinkelio linija yra New York - Washington.

IŠ VISO PASAULIO

HUE, Vietnamas. — Pastangos iš priešo atgauti Quang Tri miestą iššaukė viešą nesantaiką tarp Pietinio Vietnamo ir patarėjų amerikiečių. Pietų vietnamiečiai, pradedant pačiu prezidentu Van Thieu, skaito Quang Tri miestą esant simboliu, o amerikiečiai jį skaito "mėsos fabriku". Per pirmąsias penkias savaites mūšiai dėl šio miesto pietiniams vietnamiečiams daug kaštavo: iš 20,000 kareivių užmuštų ir sunkiai sužeistų buvo 4,000.

WASHINGTONAS. — Oro transporto asociacija pasiūlė $50,000 atlyginimo tam, kas suteiks informacijų, kuriomis pasiremiant būtų galima patraukti teisman ir nubausti asmenis, padėjusius bombas T. W. A. lėktuvuose praeitą kovo mėnesį. Kovo 8 d. bomba sprogo T. W. A. keleiviniame lėktuve, kurs tuo metu tuščias stovėjo Las Vegas aerodrome. Dieną anksčiau bomba buvo rasta piloto kajutėje tos pačios kompanijos lėktuve, Kennedy aerodrome, New Yorke.

WISCONSIN DELLS, Wis. — Leifo Eriksono draugijos tikslas yra rasti, rinkti ir apsaugoti Vikingų laikų paliktus medžiaginius įrodymus, kad islandiečiai ir grenlandiečiai prieš beveik tūkstantį metų atrado Ameriką ir joje kūrėsi. Šiomis dienomis draugija paskelbė atradimą Wisconsin Dells srityje akmens su iškalta skyle vikingų laivams prisirišti. Taip pat rasta vikingų rašliava, tai yra runomis akmenyje išrašytas runų alfabetas. Tokių liekanų iš 11-14 šimtmečio randama upių ir ežerų pakraščiais, kur prieš 900 metų vikingai, menamai, įplaukdavo į Naujojo Pasaulio gilumą.

BELFAST, Šiaurės Airija. — Romos katalikų politiniai lyderiai, kaip pranešama, praeitą pirmadienį turėjo slaptus pasitarimus su britų valdžios aukštais pareigūnais, siekdami sudaryti sąlygas planuojamai Ulsterio taikos konferencijai. Žingsniai į susitaikymą buvo pradėti, kai vienos dienos bėgyje žuvo trys britų kareiviai.

LONDONAS. — Britų valdžia ėmėsi priemonių atlaikyti aziatų iš Afrikos invaziją, kadangi Afrikos naujosios respublikos nori jais nusikratyti. Ugandos prezidentas Idi Amin įsakė iš savo respublikos ištremti visus indus ir pakistaniečius, kurių ten esama apie 50,000 žmonių, britų skaitomą antros rūšies piliečiais.

GEORGETOWN, Gyayana. — Čia prasidėjo "Trečiojo Pasaulio" konferenciją, į kurią suvažiavo delegatai iš 70 kraštų, kurie nėra priklausomi nuo didžiųjų valstybių blokų politikos ir dėlto vadinasi "trečiuoju pasauliu". Konferencijos tikslas susitarti dėl neutralios laikysenos ateityje. Paskutinė tokia konferencija įvyko 1970 metais Lusaka mieste, Zambijoje, Afrikoje.

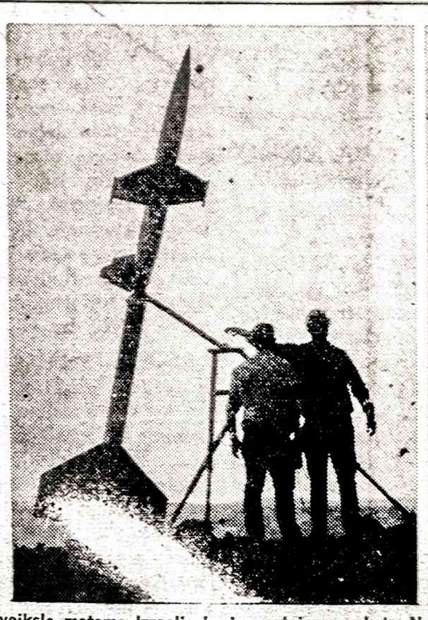

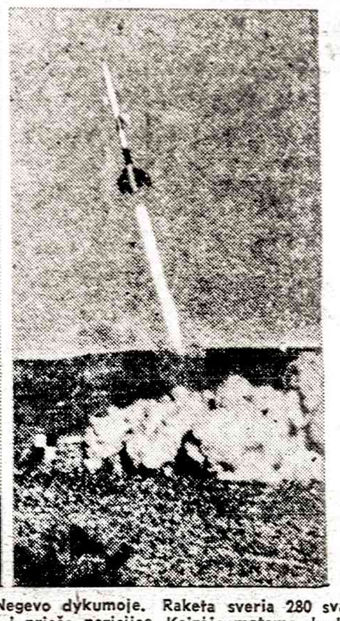

Paveiksle matome Izraelio karių vartojamą raketą Negevo dykumoje. Raketa sveria 280 svarų. Ji pakyla veik dviejų mylių aukštumon ir leidžiasi į priešo pozicijas. Kairėje matome du Izraelio karius, nustatančius kryptį, o dešinėje matome raketą jau iškilusią. Naikinamoji jėgos galia yra labai didelė.

SENATAS NENORI SUVARŽYTI REVOLVERIŲ PARDAVINĖJIMĄ

Teisėjas Romiti atsisakė nutraukti prokuroro Hanrahan bylą

WASHINGTONAS, D. C. — Senatas didele balsų dauguma atmetė du įstatymo projektus, kurie būtų privertę revolverių ir kitų šaunamų ginklų savininkus registruotis. Sen. Kennedy buvo pasiūlęs priimti įstatymą, kuris visame krašte priverstų kiekvieno ginklo savininką registruotis.

Jis norėtų, kad būtų padarytos kiekvieno savininko pirštų nuotraukos ir veido fotografija. Jo projektas 78 balsais prieš 11 buvo atmestas. Michigano sen. Phillip Hart siūlė visai uždrausti privatiems žmonėms turėti bet kokius šaunamus ginklus. Šis projektas buvo atmestas 84 balsais prieš 7.

Dabartiniu metu keliose valstijose yra įstatymai, kurie suvaržo ginklų savininkus. Vienur liepiama registruoti kiekvieną ginklą, kitur jau padaromos pirštų nuospaudos, o Illinois valstijoje reikalaujama net fotografija. Bet yra valstijų, kur šaunamas ginklas visai neregistruojamas. Sen. McGovern balsavo prieš čia paminėtus abu projektus.

Hanrahan byla toliau nagrinėjama

Chicago, Ill. Prokuroro Edward V. Hanrahan byla neišmesta. Teisėjas Romiti praeitą savaitę, susipažinęs su rastais netikslumais ir melagingais liudijimais, buvo pažadėjęs apsvarstyti gynėjų prašomą nutraukti bylą.

Daugelis manė, kad teisėjas Romiti bylą nutrauks, nes ji yra pagrįsta kreivais liudininkų parodymais. Bet pirmadienį teisėjas paskelbė, kad byla bus tęsiama. Gal vėliau, tolimesnėje bylos eigoje, jis pakeis savo pažiūrą ir bylą nutrauks, bet tuo tarpu jis nori, kad byla toliau būtų nagrinėjama.

Dėl kreivų liudijimų jau sudarytos naujos bylos advokatams ir liudininkams, bet prokuroro Hanrahano ir 13 policininkų byla toliau nagrinėjama. Teisiamieji buvo kaltinami neteisingais liudijimais ir kaltinamos medžiagos slėpimu. Dabar paaiškėjo, kad visa byla buvo melagingais parodymais paremta. Iš vidaus į policininkus buvo paleista daugiau šūvių, negu policininkai tvirtino. Teisėjas Romiti nori įsitikinti, ar prokuroro Sears kaltinimai turi bet kokio pagrindo.

Švari aplinka kainuos bilijonus

WASHINGTON, D. C. — Apskaičiuojama, kad švarus oras ir vanduo kraštui gali kainuoti apie 300 bilijonų dolerių.

Naujai išleistas Taršos komisijos pranešimas sako, kad oras gali būti apvalytas, bet vandens apvalymas nuo chemikalų yra sudėtingesnis ir brangesnis. Tuo tarpu komisijos surinkti duomenys sako, kad dešimties metų laikotarpyje švara kainuos 287 bilijonus dolerių. Kiekvieną metą teks išleisti stambias sumas.

Kiekvienam krašto gyventojui teks kiekvieną metą išmesti po šimtą dolerių orui ir vandenims apvalyti. Susidaro pavojus ne tik upėms ir ežerams, bet ir vandenynams.

Didžiausias LSD grobis

SANTA ANNA, Calif. Policija tikisi "palaužusi nugarą" vienai stambiai narkotikų platintojų ir vartotojų organizacijai kurios 40 narių buvo suimta praeitą savaitgalį. Ta gauja vadinasi "Amžinos meilės brolija", kurią įsteigė buvęs Harvardo universiteto instruktorius Dr. Timothy Leary, 1970 metais iš Kalifornijos kalėjimo pabėgęs ir gyvenęs Maroko. Jam nustatytas 5 milijonų užstatas. Valdžios pranešimais, konfiskuota "vaistų" už 7.9 milijonus. Kontrabandoje rasta 2.5 tonos hašišo ir pusantro milijono tablečių LSD.

VĖLIAUSIOS ŽINIOS

◆ Komunistai iš Kambodijos atvilko didoką tankų skaičių į Mekong upės deltą ir rengiasi įsiveržti į pietų Vietnamą, bet jiems nevyksta. Lakūnams išaiškinus tankų koncentraciją, amerikiečiai juos naikina vieną po kito.

◆ Sen. McGovern pranešė telefonu merui Delay, kad jis pasirinksiąs Sargent Shriverį kandidatu į viceprezidentus. Chicagos meras jam pasakęs, kad Shriver gali padėti gauti daugiau balsų Illinois valstijoje.

◆ Sen. Adlai Stevenson patarė registruoti visus revolverius ir savininkams duoti leidimus ginklui nešioti. Be leidimo niekas neturėtų ginklo turėti.

◆ Iki šio meto Vatikano sargai neleisdavo trumpus sijonus nešiojančioms moterims įžengti į baziliką. Vakar ši politika pakeista. Trumpus sijonus dėvinčioms moterims dabar išnuomojamas vienuolio ploščius. Už jį, aišku, moterys turės mokėti.

◆ Du komunistų tankai išlindo iš Kambodijos prišliaužė prie dviejų pietų Vietnamo kaimų. Jie buvo sutikti artilerijos ugnimi.

Atidžiai klausinėja liudininkus

CHICAGO, Ill.—Edward Hanrahan advokatai labai atidžiai klausinėja liudininkus policininkams iškeltoje byloje.

Paaiškėjo, kad keli liudininkai melavo prisiekusiųjų teismui. Jie tvirtino, kad ginklo rankoje neturėjo ir į atėjusius policininkus visai nešaudė. Tuo tarpu tikrovė buvusi visai kitokia. Keli viduje buvusieji juodaodžiai maištininkai paleido po kelis šūvius į atėjusius policininkus.

Melagingus liudijimus padarę 21 metų amžiaus Deborah Johnson, sulaukusi kūdikio iš žuvusio juodųjų panterų vado. Atrodo, kad bus traukiami atsakomybėn keli advokatai, patarę suimtiesiems kreivai liudyti ir slėpė nuo teismo liudininkų pareiškimus.

SAN FRANCISCO, Cal. — Senatoriaus Roberto F. Kennedy žudikas Sirhan Sirhan iš mirti nuteistųjų celės perkeltas į bendras kalėjimo patalpas.

JIS MANO, KAD KENNEDY ŠEIMA PADĖS PAKEISTI NUOTAIKAS

Yra pagrindo manyti, kad milijonai bus paleisti rinkiminei propagandai

WASHINGTONAS, D. C. — Sargent Shriver, apsukrus Kennedy žentas, dar nepatvirtintas viceprezidento pareigoms, bet visi pajuto kitaip riedančią demokratų partijos rinkiminę propadandą. Iki šio meto laikraščiai duodavo sen. McGovern ir demokratų partijos vadų susirūpinimą artėjančiais rinkimais, tuo tarpu dabar jau kartoja Sargent Shriver padarytus pareiškimus, kuriuose jis kalba apie rinkiminės propagandos suaktyvinimą.

Kennedy šeima yra išradinga. Ji buvo suorganizavusi didelę propagandos mašineriją John F. Kennedy rinkti į prezidentus. Tuo metu partijoje buvo įtakingų žmonių, norėjusių gauti nominacijas, bet John F. Kennedy laimėjo ne tik nominacijas, bet ir prezidentūrą. Robert Kennedy taip pat pajėgė pravesti kelias sėkmingas rinkimines kampanijas. Sen. Ted Kennedy netikėjo galimybe laimėti, todėl ir atsisakė net viceprezidentu kanditatuoti, bet Sargent Shriver sutiko. Atrodo, kad dabar ir sen. Kennedy įsitrauks į propagandos tinklą.

Demokratų partijos centro komitetas antradienio vakarą svarstys Sargent Shriver kandidatavimą viceprezidento pareigoms. Aiškus daiktas, kad jo kandidatūra bus patvirtinta. Apie tai neabejoja sen. McGovern, neabejoja ir Shriver. Jis jau jaučiasi demokratų partijos kandidatu viceprezidento pareigoms. Jis šaukia svarbiausius politikus ir prašo jų pagalbos. Jam bus labai sunku pakeisti įtakingesnių politikų planus. Sen. Muskie ir sen. Humphrey atsisakė būti kandidatais. Aiškus daiktas, kad jiedu nesirengia įsitraukti į sen. McGovern rinkiminę kampaniją. Bet sen. Ted Kennedy jau yra įsitraukęs. Jis turės padėti savo svainiui. Įdomu, kad Sargent Shriver įtraukė ir Chicagos merą Daley. Iki šio meto meras Daley buvo labai atsargus. Kiekvienas jo žodis, liečiantis artėjančius rinkimus, buvo rimtai apgalvotas. Tuo tarpu dabar jis jau kviečia partijos narius remti visus demokratų partijos kandidatus. Sen. McGovern šalininkai neleido Chicagos demokratams dalyvauti Miami Beach konvencijoje, bet teismas patvirtino demokratų rinktus kandidatus.

Dėl mokesčių išimčių

CHICAGO. — Iš Cook apskrities asesoriaus įstaigos pranešama, kad namų savininkai, sulaukę 65 metų amžiaus ar senesni, norintieji gauti savo nuosavybės įvertinimo mokesčio $1,500 nuolaidą, turi prašymą įteikti šio mėnesio bėgyje. Pagal Homestead Exemption Aktą senesnio amžiaus namų savininkai galės gauti mažiausiai $115 mokesčio sumažinimą. Tokias asmeninio turto mokesčio nuolaidas gaus visi 65 metų ir daugiau amžiaus gyventojai, kurie gyvens pavieniuose vienos šeimos namuose, kondominiumuose ar kooperatyviniuose apartmentuose.

Policijos korupcija

NEW YORKAS. — Knap komisija, kuri per dvejus metus tyrė New Yorko miesto policijos departamentą, praneša radusi "plačiai paplitusią korupciją' ir rekomendavo paskirti specialų valstybės general. prokurorą departamentui išvalyti. Komisija paskatino gubernatorių Nelsoną Rockfellerį paskirti specialų prosekutorių, kurs akylai prižiūrėtų tą įstaigą, kadangi "negalima patikėti policijai tiriant kits kitą". Komisija susekusi, kad policijos pareigūnai gaudavę kyšių iki $80,000.

Apsinuodijo šeima

ELY, Minnesota. — Elmhursto kolegijos profesorius Charles Englund, 42 metų, mirė, o jo žmona ir keturi vaikai nugabenti į ligoninę, apsinuodiję sugedusiu maistu ir per naktį bemiegant prisikvėpavę dujų, tekėjusių iš sugedusio šaldytuvo jų vasarnamyje prie Tofte ežero.

Mrs. Donna Englund, 40, du vaikai 10 ir 12 metų ligoninėje sveiksta, bet dvynukės seserys, abidvi 8 metų, yra kritiškoje padėtyje.

Išaiškinta, kad šeima pavalgė "hamburgerių", nuėjo nakvynės ir negana kad apsinuodijo maistu, bet dar dujų prisikvėpavo.

Vejami azijatai sukelia rūpesčių

LONDONAS. — Ugandos prezidento nutarimas išvyti visus Azijos kilmės britų piliečius, jau kelintas dešimtmetis gyvenusiems ir prekiavusiems Ugandoje, kelia rūpesčių. Britai bijo, kad iš Ugandos išvyti 80,000 azijatų nesiveržtų į Didžiąją Britaniją. Greta esanti Kenija pareiškė, kad ji neprims iš Ugandos išvejamų žmonių.

Britų valdžios nutarimas kiekvieną metą įleidžia 1,500 azijatų, bet negali įleisti didesnio skaičiaus. Kai 1967 metais britai įsileido 13,000, tai Londone prasidėjo neramumai. Policijai teko kelis kartus įsikišti ir raminti riaušes.

Komunistai išskerdė 2,000 vietnamiečių

SAIGON, VIETNAMAS. — Balandžio mėnesį, kai Paryžiuje rinkosi Vietnamo atstovai taikos sąlygoms aptarti, Quangi Tri provincijon įsiveržė komunistų tankai. Tūkstančiai vietnamiečių bėgo nuo komunistų, nes žinojo jų teroro priemones.

Bėgančius Quang Tri provincijos gyventojus komunistai žudė ne tiktai kulkosvaidžiais, bet durtuvais ir triuškino tankų svoriu. Tankai vijosi bėgančius žmones ir juos triuškino.

Balandžio mėn. komunistai išskerdė ir išžudė 2,000 žmonių.

Mūsų SKAUTIJA
LEIDŽIA LIETUVIŲ SKAUTŲ SĄJUNGA
REDAGUOJA SKTN BALYS VOSYLIUS
[illegible] 7120 S. Rockwell St., Chicago, Ill. 60629
IX-II METAI NR. 31 (382)

Jūrų skautų 50 metų sukaktuvėms

RAKO STOVYKLAVIETĖS EŽERE IŠKELTAS JUBILIEJINIS VIMPILAS

Jūros Dienos tradicija iš nepriklausomos Lietuvos laikų

Jūrų skautų ir skaučių labiausiai laukiamos iškilmės Rako miške yra kasmetinė tradicinė Jūros Diena. Šiais metais ji įvyko sekmadienį, liepos 16. Diena pasitaikė nuostabiai graži — saulėta ir nekaršta. Tik pamaldų metu, kuriose dalyvavo visų Chicagos keturių tuntų stovyklautojai-jos ir svečiai, dangų aptraukė tamsūs debesys ir, žaibais grasindamas, ėmė grūmoti Perkūnas, žadėdamas šlapias iškilmes.

JŪRATĖS IR KASTYČIO BALETAS PRIE KLAIPĖDOS UOSTO ŠVYTURIO iš Chicagos "Nidos" jūrų skaučių laivo pasirodymo "Lietuvių Televizijoje". Br. Juodelio nuotr.

Nepabūgo sesės ir broliai, po pamaldų pradėję rikiuotis žygiui prie ežero; susigėdę debesys išsisklaidė, ir skaisti saulė pirma mūsų dangumi riedėjo šventės vieton.

Su jūrų skautais-tėmis, savo stovyklines dainas dainuodamos, paežerėn keliavo ir reprezentacinės Aušros Vartų ir Kernavės tuntų žavių sesių skiltys, o jas sekė gausus vadovų-vių ir svečių būrys.

Paežerėje broliai ir sesės negaišdami rikiavosi, pasigesdami vakar į Jubiliejinę jūrų skautų stovyklą Kanadoje išvykusio pusšimčio savo brolių ir sesių. Iškilmėms vadovavo j. b. ps. Jonas Jovarauskas ir gintarė v. valt. Gražina Vindašiūtė.

Oficialioji dalis pradėta raportais, vėliavų įnešimu, himnais. Minint jūrų skautų 50 metų sukaktį, burlaivio "Vėtra" stieban iškeltas jubiliejinis vimpilas. Jūrų skaučių įžodį davė sesės Ramona Zulytė ir sesutės Danutė ir Marytė Bružaitės.

Jubiliejaus proga sveikinimo žodį tarė Lituanicos tunto tuntininkas ps. Sigitas Miknaitis. Originaliai savo tuntų vardu sveikino Suktinio ir Ragainės stovyklų reprezentantės.

Jūrų skautų-čių kapelionas ps. kun. Algimantas Kezys, SJ pašventino tris naujus Nerijos tunto laivelius, kurių vienas neseniai atkeliavo net iš Floridos, geradario A. Ragelio sesėms dovanotas. Kūmais pakviesti: g. v. v. Jūra Jakaitienė ir brolis Benius Dičius "Gilijai", ps. Irena Regienė ir j. b. ps. Jonas Jovarauskas — "Smiltynei", g. v. v. Ramunė Dičienė ir p. Nakutis — "Jaunystei".

Pagerbti žuvusius vandenyse brolius nuo burlaivio "Vėtros" ežero vidury buvo nuleistas vainikas. "Vėtra" rikiuote palydėjo ilga vora sesių ir brolių irklinių laivelių. Vainiką nuleido du Lituanicos tunto jūrų skautai ir naujosios Nerijos tunto gintarės Vilija Bilaišytė ir Vida Micevičiūtė.

Sveikindamos brolius auksinio jubiliejaus proga, Nerijos tunto Gilijos stovyklos sesės ežeran nuleido plaustą su didžiuliu ąžuolo lapų vainiku.

Iškilmingai daliai pasibaigus, sesės pasveikino įžodį davusias, panardindamos jas ežeran, sukeldamos daug linksmo krykštavimo.

Gaila tik, kad vienai sesei išdykusios ežero laumės nebegrąžino akinių.

Įvyko įdomios sesių-brolių laivelių lenktynės, kuriose I-mą vietą laimėjo Juozaitis ir Parakininkas, II-ąją — Kula ir Fabijonas, gi III-čioji teko sesėms Kelpšaitei ir Nakutytei. Tėvo-sūnaus lenktynėse dalyvavo Povilaičiai ir Kunstmanai, laimint Kunstmanams. Linksmybės prie ežero buvo nutrauktos pietų pertraukos. Po pietų vyko maudymasis, buriavimas ir irklavimas.

Jūros Diena praėjo gražiai, palikdama malonius įspūdžius ir prisiminimus.

Žuvėdra

APSILANKYMAS LATVIŲ JUBILIEJINĖJE STOVYKLOJE KANADOJE LIEPOS 1 — 9
Prie mikrofono Liet. Skautų Sąjungos vardu sveikina LSB Vyriausio Skautininko Pavaduotojas v. s. Česlovas Kiliulis.

PRIE LIEPSNOJANČIO LAUŽO

Atvirai ir nuoširdžiai pasikalbam apie viską

APIE ŽALIUS DAŽUS CHICAGOS UPĖJE

Illinois universitetas pagaliau įvedė lietuvių kalbą į savo mokomąjį kursą. Kalbininkai pripažįsta, kad lietuvių kalbą yra labai svarbu mokėti, jeigu norima studijuoti kalbas. Kiti universitetai taip pat apie lietuvių kalbos įvedimą galvoja. Mokant lietuvių kalbą, dabar galima gauti pilnai įskaitytus kreditus.

Kovo 17 dieną airiai šventė savo šv. Patriko šventę. Tą dieną visi airiai dėvėjo kokį nors žalios spalvos rūbą, nudažė Čikagos upę žaliai, pasikabino dobilus prie drabužių ir kalbėjo, kad Airija buvo okupuota prieš šimtus metų ir todėl prarado savo kalbą. Už tai, kad prarado savo kalbą, jie kaltina okupantus. Lietuva buvo daug ilgiau okupuota, bet vistiek išlaikė savo kalbą; okupanto priespauda nebuvo nė kiek lengvesnė. Mūsų proseneliai spaudos draudimo laikais nešė knygas per sieną, kad tik lietuviai nepamirštų savo kalbos. Jie net savo gyvybėmis rizikavo. Šiandien mūsų lituanistinių mokyklų mokytojai tęsia tą darbą, kurį proseneliai pradėjo.

Neužtenka įpilti šimtus galionų dažų į Čikagos upę arba pasikabinti žalią dobilą ant krūtinės — reikia daugiau dirbti, kad gimtoji kalba būtų gyva.

Aš labai džiaugiuosi mokąs lietuvių kalbą ir tikiu, kad mokėti savo gimtąją kalbą yra didelė privilegija.

Arūnas Kaminskas,
Lituanicos tuntas

UŽAUGAU SU MODERNIA MUZIKA

Moderni muzika: kas ji yra? Yra elektroninė, orkestrinė ir grynai jaunimo, vadinama "rock" muzika. Šios rūšies muzikos melodijos paprastos — nekomplikuotos, kartais net daug kartų kartojamos; ritmas įvairus, pagal dainos greitį. Greitos dainos vilioja jaunimą šokti, o lėtos dažniausiai turi gera minti, kurią reikia atidžiai išklausyti.

Jaunimui šita muzika (beveik be išimties) labai patinka. Ši muzika išreiškia savotišką jausmą; tokį, kurio neturėdamas, negali įsivaizduoti. Ji būna greita, beveik laukinė, pilna judesių, — gali jausti kraują tekant gyslomis. Arba — lėta, graži, pilna minčių, gaivinanti, raminanti.

Tie, kurie tos muzikos nesupranta, nejaučia to jausmo, stebi išsižioję ar purtydami galvas tada, kai jaunimas šoka, juda pagal tos muzikos ritmą.

Gal ir man šita muzika nepatiktų, jei aš nebūčiau užaugus su ja. Nuo pat mažens girdžiu tą stiprų ritmą. Tegu šoka pagal ją tie, kuriems ji patinka, o tie, kurie jos nesupranta, turėtų bent ją pripažinti kaip jautrią, savotišką meno formą.

Dalia Maciukevičiūtė,
Nerijos tuntas

REPREZENTACINIS TORONTO SKAUTŲ-ČIŲ VIENETAS, dalyvavęs jubiliejinėje latvių stovykloje ir prie bendro laužo pasirodęs skudučiais ir kanklėmis.

BIZNIERIAI, KURIE GARSINASI "NAUJIENOSE", — TURI GERIAUSIĄ PASISEKIMĄ BIZNYJE

NESUPRANTAMA, KODĖL VYRESNIEJI NEMĖGSTA

Šių laikų jaunimas bando atsipalaiduoti nuo vyresniosios kartos ir save išreikšti. Jie bando išreikšti laisvę savo apsirengimu, savo idėjomis ir pomėgiais. Tuo pačiu jaunimas turi ir savo skirtingą muziką.

Mūsų muzika pirmiausiai skiriasi savo tempu. Gal dėl to, kad mes gyvename didelėje įtampoje, tai ir mūsų muzikos ritmas yra garsus ir greitas. Mes turime daug darbų, rūpesčių ir vis skubame, ir tai atsispindi mūsų muzikoje.

Mums yra labai nesuprantama, kodėl vyresnioji karta — mūsų tėvai — taip nemėgsta mūsų muzikos. Žinoma, yra keletas išimčių, bet, apskritai imant, vyresnieji mūsų muzikos nekenčia.

Mes, jaunimas, pripažįstame klasikinę ir pusiau klasikinę muziką ir ją mėgstame. Tuo pačiu tikimės pagarbos mūsų muzikai iš vyresniųjų.

Šių dienų muzika yra perunkta meilės, džiaugsmo, liūdesio. Yra šiek tiek ir maištaujančios muzikos, bet ne daug. Be to, yra daug liaudies muzikos arba baladžių. Jose apdainuojamas žmogaus gyvenimas arba koks svarbesnis įvykis.

Dalia Gvildytė,
Aušros Vartų tuntas

VEIDAI IR DARBAI

★ **Chicagiečiai raginami į "Ąžuolo" mokyklą.** Lituanicos tunto skautai primenami neatidėliojant registruotis Ąžuolo mokyklos stovyklai. Registruokitės pas s. Z. Jaunių, telefonuojant GR 6-8495. Ten pat kreipiamasi ir dėl smulkesnių informacijų.

★ **Kazys Palčiauskas, vienas iš didžiųjų lietuviškosios skautybės veikėjų, persikelia į Floridą.** V. s. Kazys Palčiauskas rugsėjo pradžioje išvyksta gyventi į Floridą. Čikagos broliai ir sesės, išlydėdami gerbiamą skautininką, ruošia kuklias išleistuves rugpiūčio 25 d., penktadienį, 7:30 val. vakaro, Lietuvių Tautiniuose Namuose. Visi kviečiami apsilankyti. Galį dalyvauti prašomi pranešti v. s. V. Tallat-Kelpšai tel. VI 7-6771.

★ **Mums trumpai rašo Česlovas Kiliulis.** LSB Vyriausio Skautininko pavaduotojas v. s. Česlovas Kiliulis siųsdamas pluoštelį nuotraukų iš latvių jubiliejinės stovyklos, rašo:

"Siunčiu kelias nuotraukas iš latvių jubiliejinės stovyklos, kuri įvyko liepos 2-9 Ivy, Ontario, Canadoje. Latvių skautų buvo 55 metų sukaktis, o skaučių — 50-tą. Pakvietimas į uždarymo iškilmes buvo gautas, todėl man teko dalyvauti atstovaujant LS Brolijai, o s. Irena Meiklejohn — Seserijai. Abiem latvių VS buvo įteiktos dovanos. Uždarymo iškilmėse latviams lietuvių vardu sveikinimo žodį tarti teko man. Meiklejohn ir aš dalyvavome ir vadovų priėmime. Lietuviams skautams reprezentavo skautų skiltys iš Toronto. Vadovavo s. V. Morkūnas ir s. Kalinauskas. Mūsų reprezentantai dalyvavo paskutinio laužo programoje pasirodydami su kanklių ir skudučių muzika".

★ **"Skautų Aido" redakcijos adresas pasikeitė.** "Skautų Aido" redaktorius s. Juozas Toliušis šiomis dienomis persikėlė į kitus namus. Naujasis adresas: 7220 So. California Ave., Chicago, Ill. 60629, tel. GR 6-6810.

★ **Jaunimo Peticijai dar trūksta parašų.** Skautai ir skautės yra kviečiami uoliau įsijungti į Jaunimo Peticijai parašų rinkimus. Peticijų lapai gaunami Jaunimo Kongreso būstinėj 5620 So. Claremont Ave., Margučio raštinėje 2422 West Marquette Rd., arba pas ALB apylinkių pirmininkus. Visi prašomi rinkti parašus ne tik savo apylinkėse, bet ir pasiimti juos vykstant atostogų, į gegužines ir kitur. Parašų rinkimo laikas greit baigiasi, todėl visi sukruskime ir prisidėkime prie šio svarbaus darbo.

★ **Vydūno Jaunimo Fondas padovanojo 1,000 kalendorių.** Jaunimo Metams atžymėti Vydūno Paunimo Fondas išleido naudingą kišeninio formato kalendorių, kurį spaudai paruošė ASS. pirmininkas Liūtas Grinius. Šalia kalendoriaus, kuriame yra svarbiausi šių metų įvykiai jaunimui, leidinėlyje apstu lietuviams svarbių informacinių žinių ir tikrai išsamus, keturiolika puslapių apimąs lietuviškų vardų vardynas. Jau vien dėl šio vardyno, leidinėlis ypatingai naudingas jaunoms lietuviškoms šeimoms. Kalendoriaus tiražas 2500 egzempliorių.

Vydūno Jaunimo Fondas arti 700 egzempliorių išdalino dovanai Jaunimo Kongreso dalyviams ir keletą šimtų egzempliorių padovanojo stovyklaujantiems Čikagos skautams ir skautėms.

Kalendorių galima gauti įvairiose lietuvių kolonijose JAV pas lietuviškos spaudos platintojus arba kreipiantis į Vydūno Jaunimo Fondą 3425 W. 73rd Street, Chicago, Ill. 60629.

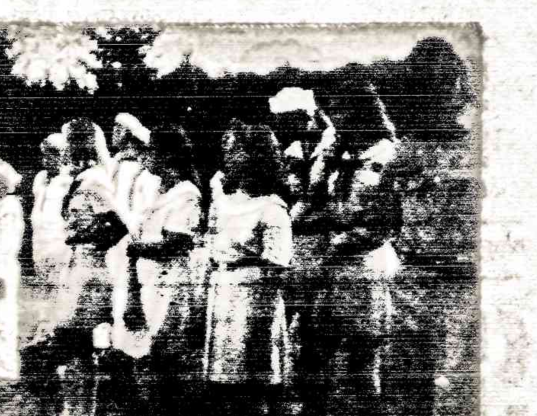
GRUPELĖ JŪRŲ SKAUTŲ IR SKAUČIŲ
jubiliejinėje lietuvių jūrų skautų 50-mečio stovykloje "Romuvos" stovyklavietėje (Kanadoje) liepos 16 — 23. Č. Kiliulio nuotr.

J. AUGUSTAITIS
ANTANAS SMETONA IR JO VEIKLA
154 psl. knyga. Kaina $1.50
Nei vienas žmogus, norįs pažinti nepriklausomos Lietuvos ir Antano Smetonos valdymo laikotarpį, negalės apsieiti be J. Augustaičio paruoštos studijos. Ši knyga būtina kiekvienam, norinčiam pažinti netolimą Lietuvos praeitį. Lietuvoje gyvenusieji ir Smetonos valdymo laikotarpį pažįstantieji žmonės tvirtina, kad J. Augustaitis teisingiausiai ir tiksliausiai aprašė ir įvertino Antano Smetonos veiklą.
J. Augustaičio knygą galima gauti "Naujienose" darbo valandomis. Kas negali užeiti į "Naujienas", tai prašomas persiųsti $1.50 čekį arba Money Orderį, pridedant 20 c. persiuntimui paštu, tokiu adresu:
NAUJIENOS
1739 So. HALSTED STREET, CHICAGO, ILLINOIS 60608
Gavę pinigus, tuojau knygą pasiųsime.

SKELBKITĖS NAUJIENOSE

You can't live on love forever.

Okay, you're young. You've got all the love in the world and you're doing your best to live on it. Retirement? That's for when you're old, right?
It's for when you're old *if* you can afford it.
The kind of retirement you're after isn't the typical rocking-away-on-the-front-porch variety. You probably picture yourself taking extended vacations, pursuing hobbies, or buying that forty acres and living off the land. Pipe dreams? Not if you prepare now.
There's an easy, painless way to make your retirement dreams a reality. Join the Payroll Savings Plan where you work. That way, an amount you specify will be set aside from each paycheck and used to buy U.S. Savings Bonds. It's an easy way to save.
And now there's a bonus interest rate on all U.S. Savings Bonds—for E Bonds, 5½% when held to maturity of 5 years, 10 months (4% the first year). That extra ½%, payable as a bonus at maturity, applies to all Bonds issued since June 1, 1970 . . . with a comparable improvement for all older Bonds.
Now is the time to start saving. Money's a nice thing to have while you're living on love forever.

Bonds are safe. If lost, stolen, or destroyed, we replace them. When needed, they can be cashed at your bank. Tax may be deferred until redemption. And always remember, Bonds are a proud way to save.
Take stock in America.
Now Bonds pay a bonus at maturity.
The U.S. Government does not pay for this advertisement. It is presented as a public service in cooperation with The Department of the Treasury and The Advertising Council.

NAUJIENOS
1739 So. Halsted Street Chicago, Ill. 60608

JURGIS JANUŠAITIS

Kun. Benedikto Suginto

PILKOJI GYVENIMO DIENA

Šv. Kazimiero lietuvių kapinėse nepersenai supylėme kun. Benedikto Suginto kapą. Vienas kitas nusišluostė ašaras. Vienas kitas pamąstė: keistas jis buvęs. O gal ne vienas esame prasitarę: be reikalo vargo, be reikalo keliavo besibelsdamas į daugelio lietuvių namų duris, kad jie numestų dolerį — kitą Vasario 16 gimnazijos išlaikymui, varge esančiam broliui.

Gyvenimas kupinas ironijos, pasityčiojimo ir sakytume, nedėkingumo. Tai ištiko ir šviesios atminties kun. Benediktą Sugintą, daug kieno keistuoliu vadintą. Tačiau kun. Benediktas iki pat mirties gyveno panašų į Strazdelio gyvenimą.

Iš jo darbų ir elgesio ne vienu atveju šaipėsi jo profesijos kolegos. Namuose ar gatvėje sutiktas lietuvis jo adresu paleisdavo nemalonią repliką.

Tiesa, kun. Benediktas Sugintas nuo pat jaunystės pasižymėjo savitu charakteriu, savotiška elgsena, kuri kartais būdavo nepriimtina ir jo kolegoms dvasiškiams.

Kai arčiau pažįsti kun. Benediktą Sugintą, kai su juo susitinki kiekvieną dieną, kai išklausai jo pageidavimų, skundų, norų, tada tik gali suprasti šio keisto kunigo užmojus.

Kun. Benediktas yra daug keliavęs, daug kur veikęs, daug gražių darbų Dievui, Tėvynei ir Artimui nudirbęs. Tačiau pats ryškiausias jo gyvenimo bruožas atpažįstamas paskutiniais jo gyvenimo metais, ypač tremties kelionėje.

Jis tremtyje pasirenka labai nedėkingą veiklos kelią — rinkti aukas, ar tai Vasario 16 gimnazijai, ar kitam labdaros tikslui. Aukos prašyti — pats sunkiausias darbas. Juk daug lengviau duoti ne kad prašyti. Kun. Benediktas Sugintas, gyvendamas tėvynės kančia, jos meile ir žiūrėdamas į ateitį rūpinosi, kad lietuviškieji žiburiai tamsioje tremties naktyje neužgestų, kad jie šviestų, mūsų jaunimą vesdami į lietuvišką pasaulį. Už tai visa širdimi prisirišo prie Vasario 16 gimnazijos rūpesčių ir pašventė daug gražių gyvenimo metų tam darbui.

— Antrą kartą pradėjau kelionę pėsčias aplink žemę, — kalbėdavo kun. B. Sugintas savo artimiesiems. Ir tai tiesa. Jis apskaičiavo, kiek per dieną nueidavo mylių ir kiek mylių yra atlikęs bekeliaudamas nuo namo iki namo per dvidešimt metų.

Ir nukeliautos mylios liudija, kad jo teigimas tikras. Jis buvo keistuolis. Nemėgo liuksusinio gyvenimo, o pasirinko pilką gyvenimo dieną, su visais pasitaikančiais rūpesčiais.

Neturėjo susisiekimo priemonės, nesiekė jos įsigyti. O, sakydavo jis, atliekamus centus aukoju artimui.

Jo drabužiai buvo gerokai apnešioti, jis iš išvaizdos panašus buvo į skurdaus gyvenimo paliestą žmogų. Tačiau jis ir nesiekė puošnumo.

Gyveno prisiglaudęs pas žmones. Nenorėjo, o gal ir galimybės buvo ribotos, įsijungti į pastoracinį darbą parapijose. Jis gerą užuovėją buvo radęs šv. Andriono airių parapijoje, kurios klebonas jam buvo nuoširdus, lyg gerasis tėvas. Paskutiniaisiais gyvenimo metais kun. Benediktą Sugintą suprato ir atjautė Gimimo Šv. P. M. Marijos parapijos klebonas, Marquette Parke, kun. Antanas Zakarauskas.

Nors kun. Benediktas, dėl senatvės ir menkėjančios sveikatos jau darėsi labai keistas, tačiau tos parapijos klebonas su gera širdimi atjautė jo nedalią ir jam padėjo. Kun. Benediktas dar prieš mirtį labai geru žodžiu prisiminė kleboną kun. Antaną Zakarauską.

Kun. Benediktas Sugintas keliavo ne tik iš namo į namą rinkdamas aukas, bet aktyviai jungėsi ir į kitus lietuviškosios veiklos plotus. Jis aplankydavo amžinybėn išeinančius koplyčiose, melsdavosi už jų vėles, reikšdavo šeimoms užuojautas, palydėdavo į amžino poilsio vitą. Paskutiniais savo gyvenimo metais jis jau padarydavo ir netaktų, tačiau žmonės jo klaidas suprasdavo ir jam atleisdavo.

Kun. Benediktas Sugintas neturėjo progų maitintis geruose restoranuose. Maitindavosi labai kukliai. Apie dešimtį metų jo nuolatinė užeiga vakarienei, o kartais ir pusryčiams būdavo Marquette Parko centre esanti maisto krautuvė PARAMA. Jis šią vietą labai mėgo. Vakarienei mėgdavo valgyti juodą rupią duoną, margariną ir lietuvišką sūrį. Jis turėdavo gerą apetitą ir būdavo labai dėkingas už vakarienes. Čia kun. Benedikto Suginto nedalioje daug širdies parodė Paramas savininkai. Bet būdavo ir tokių atsitikimų, kada kun. Benediktas duodavo ir šiems žmonėms "velnių". Kartą šeimininkai jam pasiūlė sviesto ir kumpio. Kun. Benediktas supyksta, parausta ir iškeikia pažymėdamas, kad sviestas ir kumpis žudo sveikatą, o jis norįs dar ilgus metus gyventi ir dirbti.

Nemažiau jo mityba rūpinosi ir lietuviškosios valgyklos, ypač Tulpė.

Kun. Benediktas Sugintas, visada išeidamas iš Paramos persižegnodavo, sukalbėdavo maldelę ir sakydavo, kad tai už šeimininkų gerą širdį.

Pokalbiuose jis buvo atviras ir nuoširdus. Jis dažnai skųsdavosi savo profesijos kolegomis, kurie, esą, gerai įsitaisę klebonijose, jau pamiršę savo pareigą — atjausti artimą ir kad jie daugiau domisi savo privačiu, asmenišku gyvenimu, patogumais, kelionėmis po pasaulį, geromis atostogomis po gražiausias vietas, tačiau savo auka neprisideda prie bendrųjų lietuviškųjų reikalų.

Bet ir kun. Benediktas Sugintas kartą apkeliavo pasaulį, aplankė daug kraštų ir daug kur buvojo. Sakėsi, kad šioje kelionėje jam, esą, daug padėjęs visuomenininkas Valerijonas Šimkus.

Sveikatai gęstant, keitėsi jo galvosena, elgsena ir būdo savybės. Jis kalbėdavo esąs pranašas, piktai puldavo trumpų suknelių nešiotojas, bardavosi su kiekvienu, kuris jam atsakydavo Vasario 16 gimnazijai ar kitai labdarai auką. Piktai atsiliepdavo apie vienuolių elgseną, apie pamaldumo stoką, apie dvasiškių visišką sumaterialėjimą.

Tai, žinoma, kraštutinumai, ypač kai liesdavo dorovės klausimus.

Ar rasime kitą kun. Benediktą Sugintą? Tai šimtmečių eigoje pasitaikąs vienas. Tokio kun. Benedikto negreit sulauksime. Ir kas iš mūsų panorėtų pasirinkti elgetos gyvenimo kelią, pilką ir nedėkingą dieną. Tokiu keliu einant daug ko tenka atsisakyti. Turi pasiryžti sutikti smūgius: iškoneveikimą, pabarimą, durų uždarymą, pakelti pajuoką ir pasityčiojimą.

Kun. Benediktas Sugintas visa tai priėmė kaip gyvenimo realybę, kaip žmogaus, pamiršusio artimo meilę, nenorą pažvelgti į tuos, kurie negalėjo pasiekti gyvenimo gerbūvio.

Kun. Benediktas Sugintas keliavo dieną, vakarą ir net naktį. Keliavo kada švietė saulė ir tada, kai siautėjo audros, lietus, pūgos ir kai lydėjo jį alkis ir nuovargis. Keliavo į lietuvių namus. Jis kas mėnesį aplankydavo šimtus šeimų — Vasario 16 gimn. rėmėjų. Jis paskutiniuoju metu skųsdavosi, kad daugelis jam atsako auką ir jis pats turįs uždėti, kad laiku išsiuntus mėnesinę duoklę. Ir jis po vieną dolerį yra surinkęs milžiniškas sumas, kurios įgalino ir Vasario 16 gimnazijos išsilaikymą bei daug padėjo saleziečiams ir Punsko lietuviams.

Ar kun. Benediktas turėjo draugų? Taip ir ne. Jis dažnai sakydavo, kad jo geriausi draugai esą visi geraširdžiai lietuviai, bent vieną dolerį aukoję lietuviškiems reikalams. Asmeniškų draugų, sakydavo, neieškąs ir jų nereikalingas. Jis būdavo labai užimtas tiesioginiu darbu ir bet kokiom draugystėm nerasdavęs ir laiko. Bet jis mėgo ir domėjosi kultūriniu gyvenimu. Jį dažnai sutikdavome įvairiuose koncertuose, meno parodose, minėjimuose, susirinkimuose.

Visada ir visur jį matydavome su portfeliu ir storoka knyga, kurioje sužymėti aukotojai, adresai ir pan.

Nežiūrint savo negalių, vistiek turėjo savotiškai gerą atmintį. Sutiktą žmogų jis užkalbindavo ir tuojau atsiversdavo knygą ir surasdavo jo pavardę. Žinoma, tada paprašydavo ir aukos.

Paskutiniais metais dažnai kalbėdavo apie stebuklus, apie matomus regėjimus apie daugelį dalykų, kurie atrodė keisti ir kurie kalbėdavo kun. B. Suginto sveikatos nenaudai.

Vieną dieną ateina jis į Paramos krautuvę atlaikęs Mišias ir tarnautojai pasakoja, kad jis šią naktį matęs Mariją, kuri jį norėjusi paimti į dangų. Jis atsiprašęs Marijos dar dviem dienom, nes turįs sutvarkyti žemiškus reikalus. Ir nuostabu, kun. Benediktas po dviejų dienų sukrito ir netrukus ligoninėje mirė...

Žinoma, tai nėra pranašystė, bet gal toks žmogaus nujautimas artėjančios mirties.

Nutilo garsas, aidėjęs apie kun. Benedikto gyvenimą ir darbus. Niekas nebeprisimena jo žemiškos kelionės, kilnių darbų. Taip jau gyvenime būna. Laiko smiltys užpusto kad ir giliausias žmogaus gyvenimo pėdas. Jas ima užpustyti ir šio tauraus lietuvio kunigo.

Jo užrašuose surašytos pilkos ir šviesios gyvenimo dienos. Iš jų galima suvokti ir šio žmogaus gyvenimo esmę ir prasmę.

Jis baigė žemės kelionę kaip elgeta, tačiau drauge ir kaip taurus, pasišventęs, daug gražių žemėje darbų atlikęs kunigas.

Ir tie, kurie jį iš namų išvarė, kurie pasityčiojimo žvilgsniu palydėjo, kurie jo nesuprato, šiandien greičiausia šį vyrą prisimins kaip retą, išskirtiną, kilnios lietuviškos širdies žmogų, kunigą, geradarį, mylėjusį ypač vargo prislėgtą žmogų.

Chicagoje gražiai buvo paminėta kun. Benedikto Suginto veiklos 50 metų sukaktis. Paveiksle matome vyskupą Vincentą Brizgį, plojantį sukaktuvininkui. Greta vyskupo sėdi sukaktuvininkas, kalbantis su minėjimo dalyviu.
Foto Petro Maletos

LONG BEACH, CALIF.

Lietuvių klubo piknikas

Lietuvių klubas š. m. liepos mėn. 23 d. 1 val. po pietų surengė vasaros pikniką gražiame policijos parke, 7390 E. Carson Davey St. kampas. Meninė programa buvo labai įvairi ir įdomi: tėvų pagerbimas, našlių karaliaus ir karalienės rinkimai, daug laimėjimų, muzika, šokiai ir dainos.

Klubo šeimininkės A. Morkienė, P. Basiulienė, B. Tamulienė, M. Mikalonienė, A. Pocienė ir D. Rudokienė pagamino skanius lietuviškus pietus. Šeimininkėms vadovavo L. Tamošaitienė. Trokštančius gaivino turtingas baras, jame sušilę darbavosi B. Morkis ir J. Mikalaitis. A. Wallace suspėjo grįžti iš ilgų attostogų ir svečiams pardavė bilietus.

V. Tamošaitis ir V. Čekanauskas nurodė į tėvų didelę reikšmę šeimos gyvenime. Ateityje minint motinos dieną bus paminėta ir tėvų diena, tai bus tik vienas minėjimas. Karalium išrinktas Vincas Juodvalkis iš Jucaipos, karalienė Anelė Bundzienė iš Glendale. Jiems tuojau buvo uždėtos karūnos. Sosto įpėdiniai princai liko Juozas Aftukas ir Elzbieta Vasiliauskienė. Manoma, kad jie sutvarkys pašlijusį netvarkingą našlių gyvenimą.

Pasitaikė kad tą pačią dieną Los Angeles irgi buvo piknikas, tai daug svečių iš ten neatvyko į Long Beach pikniką. Sumažėjus svečių skaičiui, žymiai atsiliepia į klubo uždarbį.

Long Beach neskaitlinga lietuvių kolonija, tik klubas sudaro darbo jėgą. Svečiai yra kviečiami iš Los Angeles, Santa Monicos ir kitų aplinkinių vietų.

Ona Razutienė su savo šokių grupe gražiai pašoko ir padainavo. Vladas Gilys gražiai pagrojo. Jam talkon atėjo Urnežis su savo grupe.

Buvo kelios amerikietės, kurios atvyko pamatyti lietuvių pikniką. Jos sakė, kad joms piknikas ir lietuviškos vaišės labai patiko, žadėjo atvykti ir kitą kartą.

Pacifiko pajūry gražiai nuskambėjo lietuviškos dainos.

J. M.

Mūsų protėvių pažiūros

Pagal mūsų protėvių tikėjimą, vėlė tęsia žemiškąjį žmogaus gyvenimą, ji yra lyg gyvo žmogaus atvaizdas, lyg kūnas, tik be materijos, tartum ištuštintas, be gyvenimo sielos kūnas. Ji geria ir valgo, ji išlaiko visus mirusio žmogaus išvaizdos bruožus, nepraranda individualumo. Pagal liaudies tikėjimą vėles galima pažinti ne tik iš veido, bet ir iš drabužių, kuriais aprėdyta laidojant. Vėlės išlaiko ne tik luomų skirtumą, bet ir savo kūno ypatybes: kieno koja buvo pritraukta, to ir vėlė raiša pasirodo. Kas mėgo žvejoti, to vėlė krytį nešiojas. Kurie suaugę ar maži būdami mirė, tų ir vėlės didelės ar mažos būna.

Dr. M. Alseikaitė-Gimbutienė
(iš Mūsų protėvių pažiūros)

Pasveikink savo draugus per "Naujienas"

RIMTA KNYGA — GERIAUSIA DOVANA
Naujienose galima gauti puikių knygų, kurios papuoš bet kokią knygų spintą ar lentyną:

K. Bielinis, PENKTIEJI METAI, gražiai įrišta, 592 psl.	$6.00
K. Bielinis, DIENOJANT, gražiai įrišta, 464 psl.	$6.00
Prof. Vacl. Biržiška, ALEKSANDRYNAS, I tomas, gražiai įrištas, 431 psl.	$7.50
Prof. Vacl. Biržiška, SENUJŲ LIETUVIŠKŲ KNYGŲ ISTORIJA, I dalis, 208 psl. įrišta — $3.00, minkštais viršeliais — $2.00; II dalis, 225 psl., įrišta — $3,00, minkštais viršeliais —	$2.00
Dr. K. Grinius, ATSIMINIMAI IR MINTYS, I tomas, 300 p.	$2.00
Prof. S. Kairys, LIETUVA BUDO, gražiai įrišta, 416 p.	$5.50
Juozas Liūdžius, RAŠTAI, 250 psl.	$3.00
P. Liūdžiuvienė, ATSIMINIMAI APIE JUOZĄ LIŪDŽIŲ, 88 psl.,	$1.00
S. Michelsonas, LIETUVIŲ IŠEIVIJA AMERIKOJE, 297 p. įrišta — $5.00 minkštais viršeliais —	$4.00
Dr. V. Sruogienė, LIETUVOS ISTORIJA, gražiai įrišta 968 psl., dabar tik	$10.00

NAUJIENOS,
1739 So. Halsted St., Chicago 8, Ill. — Telef. HA 1-6100

What does "Missing in Action" mean in the middle of the night?
ANY woman can understand one side of the prisoner-of-war question very easily.
All she has to do is imagine for a moment how another woman feels as the night hours drag slowly on and she wonders.
Wonders where and how her husband is. Wonders whether he's alive or dead. Whether....
Any woman, any human being, can understand that there is a human side as well as a political side to the prisoner-of-war issue.
This message is concerned with the human side.
Of course, we all want the war to end and the prisoners to be released as soon as possible.
But meantime there is no need for Hanoi and its allies to delay even a day in answering this plea:
Open the prison camps in North Vietnam, South Vietnam, Cambodia and Laos to official neutral observers.
Through these neutral observers, tell the wives and families of American prisoners where they are and how they are:
Is that too much for a wife to ask? Is that too much for Hanoi to give? Is that too much for the conscience of the world to demand?
SUPPORT OUR PLEA TO HANOI AND ITS ALLIES:
Clear away the doubts — Open your prison camps to neutral observers... now!
We ask no more than we give. All American and South Vietnamese prison camps are inspected regularly by official neutral observers — The International Committee of the Red Cross.
American Red Cross
Advertising contributed for the public good
National League of Families of American Prisoners and Missing in Southeast Asia.
1608 "K" Street, N.W., Washington, D.C. 20006
NEWSPAPER AD MAT NO. POW-108-72—250 LINES (2 cols. x 9 in.)

Jau išėjo seniai laukta
Juozės Vaičiūnienės knyga
TAUTINIŲ ŠOKIŲ ŠVENČIŲ TAKAIS
100 didelio formato psl., daug paveikslų. Kaina $2.00.
Persiuntimui paštu reikia pridėti 25 c. egzemplioriui.
Ansambliai, chorai, grupės, užsakiusios 10 ar daugiau egzempliorių, nemoka pašto persiuntimo išlaidų.
Knygą galima gauti Naujienose arba pasiunčiant čekį ar Money orderį tokiu adresu:
NAUJIENOS
1739 So. Halsted St., Chicago, Ill. 60608

Raginkite savo apylinkę augti - taupykite!

Pas mus taupomi jūsų pinigai atlieka didelius darbus. Pirma, jie padeda Jums pasiekti asmeniškus jūsų užsimojimus. Antra, jie padeda sukurti geresnę apylinkės bendruomenę ir parūpina fondus namams įsigyti.
Taupykite dabar. Santaupos, padėtos prieš 10 mėnesio dieną, neša nuošimčius nuo mėnesio pirmos.
6% PER ANNUM ON SAVINGS CERTIFICATES OF $5,000, OR MORE, 2 YEAR MATURITY.
5% UNIVEST TAUPYMO SĄSKAITOMS.
Taupymo Indėliai Apdrausti iki $20,000.
UNIVERSAL
SAVINGS & LOAN ASSOCIATION
1800 So. Halsted St. Chicago, Ill. 60608
VIENA STIPRIAUSIŲ BENDROVIŲ, TURINTI DIDELES ATSARGAS
Įsteigta 1923 metais Tel. 421-3070
Įstaigos pietuose kiemas automobiliams pastatyti

NAUJIENOS

THE LITHUANIAN DAILY NEWS

Published Daily Except Sunday by The Lithuanian News Pub. Co., Inc
1739 So. Halsted Street, Chicago, Ill. 60608. Telephone HA 1-6100

SECOND CLASS POSTAGE PAID AT CHICAGO, ILLINOIS

Subscription Rates:
In Chicago $22.00 per year, $12.00 per six months, $7.00 per 3 months. In other USA localities $20.00 per year, $11.00 per six months, $6.00 per three months; Canada $22.00 per year; other countries $23.00 per year.

15 cents per copy 15 c on Saturday

Dienraščio kainos:

Chicagoje ir priemiesčiuose
metams ..... [illegible].00
pusei metų $12.00
trims mėnesiams $7.00
vienam mėnesiui $3.00

Kitose JAV vietose:
metams $20.00
pusei metų $11.00
trims mėnesiams $6.00
vienam mėnesiui $2.00

Kanadoje:
metams $22.00
pusei metų $12.00
vienam mėnesiui $3.00

Užsieniuose:
metams ..... [illegible].00
pusei metų $13.00
vienam mėnesiui $3.50

Naujienos eina kasdien, išskiriant sekmadienius. Laikas Naujienų Bendrovė, 1739 So. Halsted St., Chicago Ill. 60608. Telef. Haymarket 1-6100.
Pinigus reikia siųsti paštu Money Orderiu kartu su užsakymu.

NAUJIENŲ raštinė atdara kasdien, išskyrus sekmadienius, nuo 9 val. ryto iki 5 val. vakaro. Šeštadieniais — iki 12 val.

Negalima ardyti bendro darbo

Visi džiaugėmės, kad Dr. Leono Kriaučeliūno vadovaujamas komitetas suruošė puikią šokių šventę. Džiaugėmės pačią šventės dieną, džiaugiamės ir po jos, kai kitataučiai pastebi lietuvių bendrą darbą, ir gražias pasekmes. Amerikoje yra kitų etninių grupių, gausesnių negu lietuviai, bet tos grupės nemoka dirbti bendro darbo ir nepajėgia sutraukti pačių geriausių savo jėgų.

Tą patį galėtume pasakyti ir kitose gyvenimo sritysę. Lietuviai gana gerai veda bendrą šalpos darbą, bet kitaip reikalai stovi lietuvių politinėj veikloj. Amerikos lietuviai žino, kad svarbesniems darbams reikalingas susitarimas, reikia pačiais svarbiausiais lietuvių tautos klausimais rasti bendrą kalbą, tada pavyks atlikti didesnius ir įspūdingesnius žygius pavergtai lietuvių tautai padėti. Atrodo, kad politinėje veikloje reikalingo sutarimo nėra.

Praeitą savaitę Chicagoje vyko Lietuvių Romos Katalikų Susivienijimo seimas. Chicagon suvažiavo atstovai iš visų Amerikos kolonijų, kuriuose veikia katalikų fraternalaus susivienijimo kuopos. Miami Beach mieste vykęs Susivienijimo Lietuvių Amerikoje seimas buvo gausesnis ir įvairesnis, bet reikia pripažinti, kad ir katalikų fraternalė organizacija yra didelė, keliais atvejais ji yra stipresnė už didelį triukšmą keliančią JAV Lietuvių Bendruomenę, norinčią nustumti į šalį ne tik katalikų susivienijimą, bet ir kitas katalikų federacijai priklausančias organizacijas.

Bet ne kelių bendruomenės vadų ir vadukų pasipūtimas šį kartą mums rūpi. Norime atkreipti Amerikos lietuvių dėmesį į vieną katalikų susivienijimo sveikinimą. Chicagon suvažiavusiems atstovams buvo suruoštas banketas, kuriame buvo pasakytos kelios įdomios kalbos. Sveikino suvažiavusius atstovus ir Amerikos Lietuvių Tarybos pirmininkas Dr. Kazys Bobelis. Jis pasidžiaugė, kad katalikų susivienijimas glaudžiai bendradarbiauja su Altu ir turi savo atstovą valdyboje. Bendradarbiauja ne nuo šios dienos, bet gali sakyti, beveik nuo Alto įsisteigimo.

Dr. Bobelio sveikinimas buvo gyvas ir nuoširdus, bet jis pranešė seimo atstovams, kad ne viskas eina taip sklandžiai, kaip turėtų eiti. Jis nusiskundė, kad jam buvo skaudu ir nemalonu dėl kelių užsispyrėlių, norinčių kenkti bendram Amerikos lietuvių darbui. Dr. Bobelis neminėjo vardų ir nesakė, kas ir kur pakenkė. Bet jeigu turėsime galvoje, kad jis prieš kelias dienas buvo parvažiavęs iš Washingtono, kur jis dalyvavo Bendrame Baltijos Komiteto renginyje. Minėtam komitetui priklauso lietuviai, latviai ir estai. Komitetas, kaip žinome, buvo surengęs svarbų minėjimą. 1922 m. liepos 28 dieną JAV vyriausybė pripažino Lietuvą, Latviją ir Estiją nepriklausomomis valstybėmis. Bendro komiteto buvo suruoštas šios sukakties minėjimas.

Taip pat žinome, kad veikiantis komitetas buvo prašęs prezidentą Niksoną liepos 28 dieną priimti komiteto narius. Prezidentas buvo prižadėjęs tai padaryti, bet paskutinę dieną Baltieji Rūmai pranešė, kad prezidentas dabartiniu metu negalės priimti komiteto. Visiems aišku, kad prezidentas yra užimtas, turi visą eilę svarbių reikalų. Jis atidžiai seka karo veiksmus Vietname, derybas Paryžiuje ir veda visą eilę svarbių pasitarimų pačiame krašte. Liepos 28 dienos pasimatymas atidėtas ateičiai, bet dar nepaskirta numatoma diena.

Blogiausia, kad latviai kaltina lietuvius dėl neįvykusio pasimatymo su prezidentu. Jie tvirtina, kad lietuvių tarpe yra daug žmonių, norinčių landžioti po įvairias Washingtono įstaigas ir bandančių kalbėti Amerikos lietuvių vardu. Tas landžiojimas kenkia ne tik patiems lietuviams, bet pabaltiečių vedamam darbui. Jeigu latvių kaltinimas būtų teisingas, tai tada lietuviai turi imtis žingsnių šiam klausimui išaiškinti. Mes jau esame girdėję apie dabartinių Bendruomenės vadų norą kalbėti visų Amerikos lietuvių vardu. Jie yra įsikalbėję, kad jie daugiau išmano, negu visi kiti lietuviai kartu sudėjus. Jie nutarė būti lygiais su Altu ir nori tartis kaip lygus su lygiu. Jie jau paskyrė atstovus, kongreso nariams raguolius dalinti, bet jie neturi teisės kenkti bendram darbui.

Visi žinome, kad didelė Amerikos lietuvių dauguma yra priešinga bendro darbo ardymui. Dabartinėje Bendruomenės vadovybėje yra du bendro darbo ardytojai. Visi kiti yra linkę tartis ir rasti bendrą kalbą. Dabartinis Bendruomenės pirmininkas yra linkęs tartis ir susitarti, tuo tarpu į bendruomenės vadovybę įsprausti keli frontininkai fanatikai, net patį pirmininką kritikuoja dėl jo palinkimo tartis. Tie du užsispyrėliai yra pasiryžę ardyti ne tiktai Altą, bet jie eis ir prieš bendruomenę, jeigu ji nesutiks vykdyti fanatiškus frontininkų planus, liepiančius griauti Amerikos lietuvių bendrą darbą ir valdyti. Šiuo reikalu pirmon eilėn turi susirūpinti platesnieji bendruomenės sluoksniai. Jeigu jie nesuvaldys išsišokėlių tai reikalas teks spręsti platesniems Amerikos lietuvių sluoksniams. Negalima Washingtono įstaigose kenkti bendram lietuvių darbui.

Visi kratosi Sovietų pilietybės

Toronto visi trys dienraščiai pranešė apie Sovietų Sąjungoje vykstančią dviejų kanadiečių ir jų šeimų tragediją.

Pagal Reuterio žinią, gautą iš Sovietų sostinės, keturi asmenys, jų tarpe du Kanadoje gimę ukrainiečiai, Kanados ambasadoje, Maskvoje, paskelbė sėdėjimo ir badavimo streiką.

Toji ketveriukė protestuoja prieš Sovietų valdžią, kuri jų neišleidžia išvykti ir apsigyventi Kanadoje, kurios pilietybę du iš jų tebeturį, nors ir Sovietų valdžia pasistengusi juos "apdovanoti" savąja pilietybe.

Pagal kanadiškės ambasados Maskvoje informacinį pranešimą, tie asmenys pasisakę, jog badausią, mažiausiai tris paras (pradedant rugpiūčio 1 d.) Ambasada apie tai painformavusi ir sovietinę valdžią. Ambasada esanti kontakte ir su savąja vyriausybe Otawoje.

Protestuojantieji sėdėjimo streiku yra Eugenijus Lemko ir jo žmona Svetlana ir Nadija Dimidenko, su savo vyru Anatolijum Dimidenko.

Pagal dienraščių pranešimus, Mr. Lemko ir Mrs. Dimidenko tarpusavy nėra giminės, bet jie abu gimę Kanadoje iš ukrainiečių emigrantų tėvų.

Kanadoje gimęs Eugenijus Lemko ir Nadija Dimidenko

Prieš 16 m. jų tėvai sugrįžo į Sovietų okupuotą Ukrainą, parsivėždami ir nepilnamečius vaikus. Vaikai tenai suaugo ir sukūrė šeimas, vienok neatsisakė Kanados pilietybės.

Sovietų valdžia juos jau užskaitė sovietiniais piliečiais ir neleidžia išvykti iš sovietinio "rojaus".

Beaiškindama savo siekius Mrs. Dimidenko reporteriams, primigtynai pabrėžusi, kad jie išmėginę visas priemones, norėdami palikti Sovietų Sąjungą ir sugrįžti Kanadon, bet niekas negelbėję, tad belikęs tik protestas badavimu. Jie esą, išmėginę visas priemones ir išvaikščioję visas įstaigas kaip Kieve, taip Maskvoje, bet niekas į jų prašymą neatsižvelgiąs.

Mrs. Dimidenko, kuri turi 11 metų amžiaus dukterį, pasisakė reporteriams, kad jie turį laiškus ir iš Kanados Ministerio pirmininko P. Trudeau, nurodančius, jog jis asmeniškai yra prašęs Kosyginą tuos asmenis ir jų šeimas išleisti Kanadon, tačiau — jokių pasekmių...

Mr. Lemko, kuris turi tris vaikus, reporteriams pasakęs, jog jis Trudeau laišką rodęs sovietiniams emigracijos valdininkams Kieve, kurie jam patarę tą laišką "išmesti į gatvę"...

Matome, kaip į peklą lengva pakliūti, bet kaip sunku... iš tenai beišeiti.

"LATVIANS ARE NOT SOVIET CITIZENS"

"Latviai nėra Sovietų piliečiai" — tokią antraštę Toronto dienraštis "Star" atspaudė M. Lorbergs laišką rugpiūčio 2 d. laidoje.

Tenai laiško autorius rašo, kad jis neseniai gavęs asmeninį registracijos blanką iš Toronto universiteto (extension division) 1972-73 studijų metams.

Jis begaliniai nustebęs, kad pažymint jo gimimo vietą, nurodyta, jog jis gimęs "in U. S. S. R.", nurodant, jog jis esąs ir Sovietų pilietis...

Vienok, M. Lorbergs teigimu, jis niekam ir niekad nėra davęs tokių informacijų apie savo gimimo vietą (pagal kraštą) ir apie savąją pilietybę. (Kaip matome, yra kas jiems pasitarnaują ir be paties "aplikanto" — Pr. Alš.).

"Faktiškai, — toliau rašo laiško autorius, — "aš esu gimęs Latvijoj, kurią Sovietai, panaudodami brutališką jėgą, okupavo 1940 ir vėl 1944 m."

Jis esąs labai rimtai nustebintas ir užaliarmuotas, matydamas, kad kas nors Toronto universiteto administracijoj "perklasifikuojąs" studentus, gimusius Sovietų okupuotuose kraštuose, nurodant juos kaip rusus, o tuo pačiu — ir Sovietų Sąjungos piliečius.

M. Lorbergas savo laiške pabrėžia, jog jis reikalaująs viešos kvotos tuo reikalu kaip Universiteto vadovybėje, taip ir kitose institucijose. *Pr. Alš.*

Bolševikinė "tvarka" pas ugniagesius

Š. m. liepos 19 d. Kauno "Tiesoje" Edvardas Uldukis rašo apie vykusį Pajūrio žemės ūkio technikumo garaže gaisrą. Gaisro gesinti visais keliais suvažiavę į Pajūrį iš Šilalės, Kvedarnos, Upynos, Kaltinėnų ir net Tauragės ugniagesiai. Subėgę miestelio gyventojai, technikumo mokiniai ir šiaip atsitiktini žmonės, bet niekas nesiėmė jiem vadovauti: "Nesiėmė šio vaidmens ir patys ugniagesiai, kurių, kaip minėjau, suvažiavo nemažas būrys, bet kurie irgi nesutarė tarp savęs, veikė be darnos ir susiklausymo...

Antra vertus, kai kurie ugnia- Antra vertus kai kurie ugniagesiai atbildėjo be šalmų, neatsivežė kopėčių, kablių, buvo be specdrabužių, nors visa tai jie turį", o B. Vaitiekus atvažiavęs su mašina vienas.

Ir taip po lakstymų ir net barnių, pavykę tik garažo palangės užgesinti. Dėl gaisrininkų apsileidimo įsimetė žiežirbos į Pajūrio bendrabutį ir tas supleškėjo.

Aišku, tokios betvarkės rusais okupuotoje Lietuvoje pilna, bet viešumon iškyla tik labai ryškūs įvykiai. **Stasys Juškėnas**

Vairuotojo skundas Okupuotoj Lietuvoj

Š. m. liepos 19 d. vilniškėje "Tiesoje" vairuotojas mėgėjas A. Danys, skundžiasi, kad neleidžiamoje automobiliams statyti vietoje stovi ne specialios paskirties, bet "Volgos", "Moskvičiai", "Žiguliai"..., bet kuomet jis savo mašina ten pastatąs, tai tuoj milicininkas prisistatęs ir sumokėti baudą pareikalavęs. Arba Raudonosios Armijos prospektu galima 60 km. per valandą važiuoti, bet mašinos lekia daug greičiau ir jį lenkia. Jiems jokios baudos nerašomos, bet eilinis vairuotojas tuoj sustabdomas ir tampa "nuvirkdytas". Ir ten pat klausia, kodėl taisyklės nevisiems vienodai taikomos?

Aišku lietuvi A. Dany, kad okupantui ir jo paskirtiems įvairiams pareigūnams, milicininkas bijo baudas išrašinėti.

Stasys Juškėnas

DR. MARTYNAS ANYSAS

KOVA DĖL KLAIPĖDOS

Gubernatoriaus Jono Navako laikotarpis

12

Šitas Navako manevras dar būtų prasitęsęs gal keletą savaičių, jeigu įvykių raida nebūtų gubernatorių privertusi greičiau likviduoti Reizgio direktoriją. 1934 m. lapkričio m. pabaigoje Reizgio direktoroja priėjo prie visiško fnansinio bankroto. Reizgys gubernatoriui pareiškė, *jog direktorijos kasa visiškai tuščia ir kad ji paskutiniu metu praktikuojamomis manipuliacijomis nebegali vykdyti savo finansinės prievolės.* Prašė kuo skubiausiai paramos iš centro vyriausybės, kaip jam iš gubernatoriaus buvo pažadėta pravedant pageidaujamas reformas. Navakas susinešė su Mašalaičiu dėl paramos, bet iš jo, Tūbelio vardu, gavo neigiamą atsakymą ir kartu griežtą parėdymą pagaliau likviduoti Reizgio ir sudaryti naują direktoriją, kaip jau anksčiau įsakyta.

Tūbelis atsisakė duoti piniginę paramą ne vien grynai finansiniais, bet ir politiniais sumetimais, nes finansinis spaudimas visuomet būdavo ministerio pirmininko stiprusis ir nematomas ginklas. Tai buvo ginklas kuriuo jis pamažu nugalėdavo savo priešus, — vis vien ar tai buvo bajoras dvarininkas, ar Kauno biznierius — žydelis. Todėl Navakui nebebuvo ko delsti, nes vyriausybė, nebegalinti vykdyti savo finansinės prievolės, nebeturėjo nei mažiausios egzistavimo teisės. Be to, Reizgio Direktorijos mokėjimų sustabdymas būtų buvęs nepaprastai dėkinga medžiaga nacionalsocialistinei propagandai ir kartu baisus smūgis Lietuvos vyriausybei. Kad visuomenė negalėtų sužinoti kas darosi, Reizgiui buvo įsakyta uždaryti direktorijos kasą keliom dienoms dėl tariamai pravedamos revizijos, ir jokių mokėjimų nedaryti. Kartu gubernatorius Reizgiui pranešė, kad jis nebeturįs jo pasitikėjimo ir esą reikalinga sudaryti naują direktoriją. Gruodžio m. 1 d. Reizgys įteikė savo atsistatydinimo raštą.

Dar praėjo keletas dienų su pasitarimais ir derybomis. Mašalaitis kiekvieną dieną kelis kartus skambino, klausdamas apie naujos direktorijos sudarymą. Paskutinėse dienose įsijungė į pasitarimus direktorijai sudaryti Klaipėdos krašto šaulių vadas Jurgis Brūvelaitis. Gubernatoriaus manevrai tiek sumaišė antrąją pusę, jog jų agentams pasisekė, gubernatoriui su visais slaptai tariantis su visais kitaip kalbant, išgauti iš laukininkų partijos nutarimą pareikšti sudaromai naujai direktorijai pasitikėjimą, jeigu į ją įeis partijos nariai Grigaitis ir Butkeraitis. Kaip tik tuo laiku buvo tartasi su minėtais asmenimis ir gautas jų sutikimas toje direktorijoje dalyvauti. Bet kiekviename susitikime buvo kalbama apie kitą pirmininką.

Gruodžio m. 5 d. apie 10 val. Gubernatorius mane pakvietė į savo kabinetą'. "Šiandien bus sudaroma nauja direktorija linksmu veidu pasakė Navakas.

"Kas joje pirmininkaus", — paklausiau.

"Jurgis Brūvelaitis" — jis trumpai atsakė.

Nieko nelaukęs, jis man pradėjo aiškinti, kad be dviejų laukininkų partijos narių jis mane taip pat numatęs direktorijos nariu. *Jis jau anksčiau buvo manęs mane skirti pirmininku, bet dėl politinių sumetimų tą sumanymą atidėjęs, nes mane paskyrus direktorijos pirmininku reikštų valstybės komisarą ir gubernatūros perkėlimą į direktoriją.* Tai padarytų neigiamą politinį įspūdį. Brūvelaičio direktorijai jis priskaitąs apie tris mėnesius gyvavimo laiko ir tuomet būsianti sudaroma nauja direktorija, kurioje aš turėsiąs perimti pirmininkavimą.

"Nekalbant apie tolimesnę ateitį, man būtų svarbu žinoti, kaip bus su seimelio pasitikėjimu direktorijai", — klausiau gubernatorių.

"Seimelio pasitikėjimas garantuotas" — atsakė Navakas. Tuo momentu paskambino Mašalaitis ir klausė kaip yra su direktorija.

"Sveikink'", — atsakė gubernatorius, — "direktorija jau sudaryta, gali skelbti per Eltą."

Kiek supratau, pilkoji eminencija klausė, kokią direktorija sudaryta ir kaip bus su seimelio pasitikėjimu.

"Direktorija Jurgio Brūvelaičio, seimelio pasitikėjimas garantuotas", — šaukė į telefono aparatą Navakas. "Nariai dr. Anysas, Grigaitis, Bukeraitis.

Mašalaitis prašo paaiškinimo, kuriais sumetimais seimelis tokiai direktorijai duos pasitikėjimą.

"Susitarta su laukininkų partija", — šaukia Navakas, — "Brūvelaitis vakar su ja susitarė. Šiandien tariasi su Grigaičiu ir Butkeraičiu".

Pilkoji eminencija supranta, kad direktorija dar nesudaryta, kad dar eina pasitarimai ir klausia, ar paskyrimo aktas jau pasirašytas.

"Ne, bet greitai bus pasirašytas", — atsako gubernatoarius.

"Tuomet dar negalima skelbti. Apie viską pranešiu pirmininkui", — baigė Mašalaitis.

Pasikalbėjimui su Mašalaičiu pasibaigus, skambino Brūvelaitis iš Šilutės ir pranešė, kad ūkininkai Grigaitis ir Butkerai-, einant vakar dienos partijos nutarimu, sutinka eiti į direktoriją, jeigu seimelio pasitikėjimas numatomas.

"Sakyk, kad pasitikėjimas garantuotas, visiškai garantuotas", — šaukė į t elefoną Navakas. — "Sodink juos į automobilį ir tuojau vežk į Klaipėdą. Dar šiandien reikia perimti direktoriją".

Pasibaigus pasikalbėjimui su Brūvelaičiu, gubernatorius įkaitęs grįžta prie stalo ir man paaiškina, kad vakar vakare gautas laukininkų partijos sutikimas pareikšti direktorijai pasitikėjimą, jeigu jos nariai Butkeraitis ir Grigaitis įeis į direktoriją.

"Bet tuomet dar neturime daugumos", — atsakiau.

'Dėl šito jau ilgai vesti slapti pasitarimai *Aštuoni priešingam lageriui priklausą Seimelio atsovai yra papirkti pingais arba Žemės Banko paskolomis. Jų dauguma balsuos už direktoriją ir keli, kuriems dėl tam tikrų sumetimų absoliučiai negalima taip pasireikšti, neatvyks į seimelio posėdį. Susirgs. Jų neatvykimas mums taip pat naudingas,* — aiškino gubernatorius.

Tai išklausęs, pareiškiau abejojąs, ar tikrai galės taip įvykti ir kas tai per asmens. Gubernatorius man ant pirštų pavardėmis paskaitė aštuonis asmenis, seimelio atstovus, kurie balsuos teigiamai arba neatvyks į seimelio posėdį.

"Saugumo policijos agentai gerą darbą atliko. Pasitikėjimas naujai direktorijai yra garantuotas", — šypsodamasis tvirtino gubernatorius.

"Nors aš per tris mėnesius mano bendradarbavimo su gubernatoriumi buvau įpratęs jo žodžiais abejoti, kartais visai netikėti, bet po šito gubernatoriaus konsekventiško tvirtinimo man beveik nebeliko pamato abejoti. Tą patį paaiškinimą jis davė ir Mašalaičiui, kai šitas vėl skambino ir Tūbelio pavedimu klausė, kokiais sumetimais gubernatorius manąs, kad Brūvelaičio direktorija gaus seimelio pasitikėjimą. t

Pasibaigus pasikalbėjimui su Mašalaičiu gubernatorių klausiau, kokia politinė kryptis numatoma naujai direktorijai?

(Bus daugiau)

GARSINKITĖS "NAUJIENOSE"

DR. ANNA BALIŪNAS
AKIŲ, AUSŲ, NOSIES IR GERKLĖS LIGOS
PRITAIKO AKINIUS
2858 W. 63rd STREET
Ofiso telef.: PRospect 8-3229
Rezid. telef.: WAlbrook 5-5076
Kasdien nuo 10 iki 12 val. ryto, nuo 7 iki 9 val. vak. Treč. uždaryta
Rerz. tel. 239-4683

DR. K. G. BALUKAS
AKUŠERIJA IR MOTERŲ LIGOS
GINEKOLOGINĖ CHIRURGIJA
6449 So. Pulaski Rd. (Crawford Medical Building). Tel. LU 5-6446
Priima ligonius pagal susitarimą.
Jei neatsiliepias skambinti 374-8012

Telef.: PRospect 8-1717
DR. S. BIEŽIS
GYDYTOJAS IR CHIRURGAS
3148 WEST 63rd STREET
Val.: kas dieną po pietų 1-3; vak. 7-8 tiktai antradieniais ir penktadieniais. Trečiad. ir sekmad. ofisas uždarytas.
Rez. 3241 WEST 66th PLACE
Phone: REpublic 7-7868

DR. C. K. BOBELIS IR DR. B. B. SEITON
INKSTŲ IR ŠLAPUMO TAKŲ CHIRURGIJA
Telef. 695-0533
Fox Valley Medical Center
860 SUMMIT ST.
ROUTE 58, ELGIN, ILLINOIS

DR. PETER BRAZIS
PHYSICIAN AND SURGEON
2434 WEST 71st STREET
Ofisas: HEmlock 4-5849
Rezid.: 388-2233
OFISO VALANDOS:
Pirmadieniais ir ketvirtad. 1—7 val., antrad., penktadienį nuo 1—5, trec. ir šestad. tiktai susitarus.

Rez.: GI 8-0873
DR. W. EISIN - EISINAS
AKUŠERIJA IR MOTERŲ LIGOS
GINEKOLOGINĖ CHIRURGIJA
6132 So. Kedzie Ave., WA 5-2670
Valandos pagal susitarimą. Jei neatsiliepia, skambinti MI 3-0001.

DR. NINA KRAUCEL - KRIAUČELIŪNAITĖ
AKUŠERIJA IR MOTERŲ LIGOS
6132 So. KEDZIE AVE.
Telef. WA 5-2670.
Neatsiliepus — skambinti 471-0225.
Valandos pagal susitarimą.

Ofiso tel.: HE 4-1818 arba RE 7-9700
Residencijos: PR 6-9801
DR. J. MEŠKAUSKAS
GYDYTOJAS IR CHIRURGAS
VIDAUS LIGŲ SPEC.
2454 WEST 71st STREET
VALANDOS: Pirmad., antrad., ketvirtad. ir penktadieniais nuo 3 iki 7 val. popiet. Ketvirtad. ir šeštadieniais nuo 9 iki 11 val. ryto tik susitarus.
Trečiadieniais uždaryta.

DR. FRANK PLECKAS
OPTOMETRISTAS
KALBA LIETUVIŠKAI
2618 W. 71st St. — Tel. 737-5149
Tikrina akis. Pritaiko akinius ir "contact lenses"
Val. pagal susitarimą. Uždaryta treč.

DR. LEONAS SEMENTIS
INKSTŲ, PŪSLĖS IR PROSTATOS CHIRURGIJA
2654 WEST 63rd STREET
Val.: antrad. nuo 1—4 po pietų, ketvirtad. nuo 5—7 val. vak.
Ofiso telef.: 776-2880
Naujas rez. telef.: 448-5545

DR. P. STRIMAITIS
GYDYTOJAS IR CHIRURGAS
Bendra praktika ir chirurgija
Ofisas: 2650 West 71st St.
Tel.: 925-8896
Valandos: 2—8 val. vak. Penktadienį 10—12 ir nuo 2 iki 8 val. vak. Sekmadieniais ir trečiadieniais uždaryta.
Rez. tel.: WA 5-3089

DR. VYT. TAURAS
GYDYTOJAS IR CHIRURGAS
Bendra praktika, spec. MOTERŲ ligos
Ofisas: 2652 WEST 59th STREET
Tel.: PR 8-1222
OFISO VAL.: pirm., antrad., trečiad. ir penkt. 2-4 ir 6-8 val. vak. Šeštadieniais 2-4 val. po pietų ir kitu laiku pagal susitarimą.

V. Tumasonis, M. D., S. C.
CHIRURGAS
2454 WEST 71st STREET
Ofiso telef.: HEmlock 4-2123
Rezid. telef.: Gibson 8-6195
Priima ligonius pagal susitarimą. Dėl valandos skambinti telef. HE 4-2123. Jei neatsiliepia, tai telef. GI 8-6195.

F. SALAS, O. D.
ORTHOPEDAS-PROTEZISTAS
Aparatai - Protezai, Med. Batai. Specialė pagalba kojoms (Arch Supports) ir t. t.
Val.: 9—4 ir 6—8 Šeštadieniais 9—1.
2350 West 63rd St., Chicago, Ill. 60629
Telef.: PRospect 6-5084

MIAMI, FLORIDA

Miami Lietuvių Amerikos Piliečių Klubo susirinkimą 1972 m. liepos 9 atidarė Juozas Gužauskas, pirmininkas, o p. Nellie Zees, nutarimą raštininkė, perskaitė praeito mėnesio nutarimus. Po to buvo pranešimai.

Pradėjus svarstyti klubo reikalus, tuojau buvo pasiūlyta, kad klubas būtinai turi atsispausdinti naują konstituciją, nes dabartinė yra anglų kalba ir labai neaiški, kad net 80% klubo narių nesupranta, kas ten parašyta. Dabar, darant naują konstituciją, ji turi būti atspausdinta lietuviškai ir angliškai. Taip, kad kiekvienas narys galėtų pats ją pasiskaityti ir suprasti kas ten parašyta. Šis klausimas paliktas vėlesniam susirinkimui. Konstitucijos reikalų susirinkimai turės būti šaukiami atvirutėmis.

Pirmininkas paklausė, ar yra dabar sergančių klubo narių? Ponia Nellie Zees pareiškė, kad dabar yra 5 ar 6 sergantys klubo nariai. Vėliau p. Zees paaiškino, kad šiuom laiku labai yra serganti viena iš darbščiausių mūsų klubo narių, t. y. ponia Julia Styles, kuri Miami Lietuvių Amerikos Piliečių Klubo organizavimo laiku labai daug yra dirbusi. Ji savo sumanumu suorganizavo Moterų Auxiliary Klubą, kad dirbtų išvien su Miami Lietuvių Amerikos klubu. Ir ji pati penkis metus šiam klubui vadovavo. Ji dabar yra paguldyta Hillcrest Nursery namuose, kambarys 35, Avon Park, Florida. Toj apylinkėj gyvena Styles duktė ir anūkė. Šiame susirinkime klubas nutarė jai pasiųsti du kartus gėlių ir įgaliojo tą darbą atlikti p. Zees.

F. Rogers gulėjo apie trejetą savaičių Coral Gables ligoninėje. Jis jau grįžo į namus šiek tiek pagerėjęs ir dabar sveiksta namuose. Dar iki klubo neįstengė atvažiuoti. Jis yra buvęs trejus metus Miami Lietuvių Amerikos piliečių klubo pirmininku. Kai mes pasistatėme nuosavus klubo namus, tad klubas turėjo gan didelę paskolą ant namo. Kai išrinkome F. Rodgers klubo pirmininku, per tuos trejus jo pirmininkavimo metus apmokėjo $15,000 klubo namo skolos. Jis dar turėjo klubo išdė $1,600 grynų pinigų klubui toliau varyti biznį. F. Rogers yra didelis Lietuvos patriotas. Jis visada sakydavo, kad Lietuva tai mano Dievas. Mes klubiečiai visada prisimename F. Rodgers patriotiškumą ir mes meldžiame tą Lietuvos Dievą, kad jis greičiau pasveiktų. Kada Miami Lietuvių Taryba rengia Lietuvos Nepriklausomybės minėjimą, F. Rodgers visada širdingai paremdavo ir dirbdavo iš peties, kad tik minėjimas gražiai pavyktų. Mes kviečiame, kad ir 1973 m. p. Rodgers ateitų mums į pagalbą. 1973 m. Miami Lietuvių Tarybos parengimas bus vienas didžiausių ir gražiausių.

Ponia Ona Marsh, Miami Lietuvių Amerikos Piliečių klubo maršalka, buvo nusilaužusi koją ir keliolika savaičių gulėjo ligoninėje, bet dabar jau grįžo į namus ir ilsis, kad kojelė gerai sugytų. Mes klubo susirinkimuose visuomet prisiminame ponią Marsh.

Thomas Aleksynas jau seniai sirguliuoja. Jis yra senas ir nuolatinis klubo narys ir nuolat lankosi klube ir labai mėgsta su nariais pasikalbėti. Jis yra gan gerai žinomas Chicagoje, Bridgeporto kolonijoje, nes ten turėjo gan ilgą laiką užeigą. Jis yra labai malonus asmuo, bet šiuo metu gana sunkiai serga.

Miami Lietuvių Amerikos Piliečių klubo mėnesiniame susirinkime 1972 m. birželio 14, vienbalsiai buvo nutarta paaukoti BATUN — United Baltic Appeals organizacijai vieno vakaro svetainės nuomą, kuri siekia iki $150. BATUN organizacija dirba visų Baltijos valstybių išlaisvinimo darbą. Trečiadienį, liepos 5, įvyko direktorių ir klubo valdybos narių mėnesinis susirinkimas. Klubo valdyba buvo priešinga, kad BATUN'ui būtų paaukota visa nuoma, nes tada klubui būtų nuostolis. Ji įrodė, kad klubas turi $40 išlaidų svetainės užlaikymui. Ir gryno pelno yra tik $110. Tada klubo pirmininkas, kad nebūtų svetainei nuostolių, pridės iš savęs, kas truks iki $150. Tada A. D. Kaulakis pasakė, kad ir jis pagelbės pirmininkui pridėdamas $20. Gužauskas pridėjo taipgi $20. Buvo pasiųsta BATUN'ui $150.

A. D. Kaulakis

GRADINSKAS
VĖSINTUVAI IR SENIAUSIEMS NAMAMS
2512 W. 47 ST. — FR 6-1998
LIETUVI, EIK PAS LIETUVĮ

PERKRAUSTYMAI
MOVING
Laidimai — Pilna apdrauda
ŽEMA KAINA
R. ŠERENAS
2047 W. 67th Pl. WAlbrook 5-8068

MOVING
Apdraustas perkraustymas iš įvairių atstumų.
ANTANAS VILIMAS
823 West 34 Place.
Tel.: FRontier 6-1802

SOPHIE BARCUS
RADIJO ŠEIMOS VALANDOS
Visos programos iš WOPA, 1490 kil. A. M.
Lietuvių kalba: kasdien nuo pirmadienio iki penktadienio 11—12 val. ryto. — Šeštadieni ir sekmadieni nuo 8:30 iki 9:30 val. ryto.
Telef.: HEmlock 4-2413
7159 So. MAPLEWOOD AVE.
CHICAGO, ILL. 60629

LIETUVOS MENAS
(Iš Balzeko muziejaus foto archyvų)

ROCKFORD, ILL.

Mirė Francis Allien

Rockfordę pasižymėjęs muzikas smuikininkas ir lietuviams gerai žinomas, gimė ir augo Byron, Ill., miestelyje.

Mirė ligoninėje sulaukęs 65 metus amžiaus. Jaunas atvyko į Rockfordą. Studijavo Rockfordo kolegijos muzikos fakultete smuiką pas pagarsėjusį profesorių Liudvigą Shmidt.

Smuikininkas Francis pasižymėjo gabumu ir buvo pakviestas į Rockfordo simfonijos orkestrą.

Tuo pat laiku pas tą patį profesorių L. Shmidt mokinosi ir jauna lietuvaitė Alfie Čepulytė, su kuria susipažino ir sukūrė šeimos židinį. Jie buvo įsteigę smuiko stygų trio ir pagrodavo lietuviams.

Kadangi iš savo profesijos išlaikyti šeimos negalėjo, tai gavo darbą vienoje įmonėje. Tos įmonės gaminių išleidimas buvo jo žinioje. Jis ten išdirbo 27 metus. Užaugino 2 dukreles. Buvo geras tėvas. Sunki ligo pakirto jo jėgas ir atėmė gyvybę. Daugybė gyvų gėlių puošė jo jauną veidą.

Į koplytėlę atsisveikinti atėjo daug lietuvių, jo du broliai ir dvi seserys. Dideliame liūdesyje liko žmona Alfie, dvi dukrelės, artimieji ir uošviai Chepuliai, kurie daug rūpesčių įdėjo besirūpinant Francis laidotuvėmis.

Po laidotuvių, dalyviai buvo pakviesti į Lietuvių klubą pietums. Reiškiu mano gilią užuojautą žmonai Alfie, dukrelėms, broliams, seserims ir giminėms.

Žvalgas

A. A.
Žymiajam kalbininkui
Prof. Dr. ANTANUI SALIUI
mirus, žmonai Sofijai, dukteriai Rimai su šeima bei giminėms nuoširdžią užuojautą reiškia
Petras ir Ona Jonikai

A. A.
ANTHONY J. KLIMAS
Gyveno 6740 So. Maplewood Ave.
Mirė 1972 m. rugpiūčio 7 d., 2:00 val. popiet, sulaukęs 64 metus amžiaus. Gimęs Chicagoje.
Paliko nuliūdę: sūnėnas Walter J. Sabaitis, jo žmona Martha, dukterėčia Anne Schutz, jos vyras Edward, švogeris Walter J. Sabaitis, Antanas Martinkus su šeima, gyv. Marquette Parke, Antanas Martinkus su šeima, gyv. Cicero, Marijona Lipskas su šeima ir kiti giminės, draugai bei pažįstami. Lietuvoj liko 2 broliai ir 5 seserys.
Kūnas pašarvotas Mažeika-Evans koplyčioje, 6845 S. Western Ave.
Penktadienį, rugpiūčio 11 d., 9:00 val. ryto bus lydimas iš koplyčios į Šv. P. Marijos Gimimo parapijos bažnyčią, o po gedulingų pamaldų bus laidojamas Šv. Kazimiero Lietuvių kapinėse.
Visi a. a. Anthony J. Klimas giminės, draugai ir pažįstami nuoširdžiai kviečiami dalyvauti laidotuvėse ir suteikti jam paskutinį patarnavimą ir atsisveikinimą.
Nuliūdę lieka:
Broliai, seserys, sūnėnas, dukterėčia, giminės.
Laidotuvių Direktoriai Mažeika-Evans. Tel. RE 7-8600.

KNYGOS VAIKAMS IR JAUNIMUI

— Sėk pasaką, mamyte,
Apie senus laikus,
Kai aitvarai ir laumės
Skrajojo po laukus...

S. Petersonienė

Poezija ir pasakos yra vaikų megstami ne mažiau kaip žaidimai ar drykstavimai. Naujienose galima gauti šių perlų ir žemėlėgų mūsų mažiems bei jaunimui:

1. N. Butkienė, VELYKŲ PASAKOS, 32 psl., telpa 6 pasakos ir DVYNUKĖS, 34 psl. su 8 apsakymėliais iš vaikų pasaulio. Abi gausiai iliustruotos, spalvotais viršeliais, kainuoja po 1 dol.

2. Vanda Frankienė - Vaitkevičienė, ŠOKOLADINIS KIŠKELIS, pasaka mažiesiems. Jūratės Eidukaitės iliustruota. Didelio formato, 24 psl., gražus leidinys. $1,50.

3. A. Gjedrius, MURKLYS, 24 apysakaitės vaikams. Dail. V. Simanavičiaus iliustruota, 130 psl., $1,80.

4. Stasė Vanagaitė - Petersonienė, LAUMĖ DAUMĖ. 17 eilėraščių, kaip pasakų, apie paslaptingąsias laumes Tėvų Žemėje. Labai gražus leidinys, didelio formato, kietais viršeliais, gausiai dail. J. Kiburo iliustruota, 64 psl., kaina 5 dol.

5. Meironis, JAUNOJI LIETUVA, poema. 118 psl., $1,00.

6. Alfonsas Vambutas, TRYS SAKALAI, Liet. Mokytojų s-gos premijuota knyga. Joje originalūs apsakymai, padavimai, legendos, novelės. Dail. V. Stančikaitės iliustracijos, 186 psl., kaina 2 dol.

7. Juozas Švaistas, SAUNUS PENKETUKAS, apysakaitės, kaip pasakos vaikams iš jų gyvenimo, svajonių ir žygių. Iliustruota dail. Z. Sodeikienės. Didelio formato, kietais viršeliais, puikus 77 psl. leidinys. $3.00.

8. Jonas Valaitis, SENOVĖS LIETUVIŲ DIEVAI, mitologijos posmai. Eiliuoti padavimai, legendos ir pasakos — kaip senovės lietuviai ir žemaičiai bendravo su savo dievais, 54 psl., $1.00.

Vaikai mėgsta ir nori skaityti. Dėlto iš pat mažens yra daug lengviau juos įpratinti lietuviškai skaityti ir mylėti lietuvišką knygą. Jei tėvai išbalansuotų vaikams perkamas dovanas — pusė knygų, pusė žaislų —, lietuviško auklėjimo rodyklė staiga pakiltų aukštyn.

NAUJIENOS,
1739 So. HALSTED ST., CHICAGO, ILL. 60608.

KNYGOS ANGLŲ KALBA

A VISIT TO SOVIET OCCUPIED LITHUANIA. Čikagietės įspūdžiai okupuotoje Lietuvoje apsilankius. 101 psl. Kaina $1.00.

J. Jasminas, A KISS IN THE DARK. Pikantiškų ir intymių nuotykių aprašymai, paimti iš gyvenimo. Lengvas stilius, gyva kalba, gražiai išleista. 150 psl. Kaina $2.50.

Kristijonas Donelaitis, THE SEASONS. Klasinės poemos "Metai" poeto Nado Rastenio vertimas. Gražus leidinys, 127 psl. Kaina $3.00.

Dr. Juozas B. Končius, VYTAUTAS THE GREAT. Istoriniai DLK Vytauto bruožai, paliečiant to laiko Lietuvos valstybės ir jos kaimynų istoriją. 211 psl. Kaina $3.00. Kietais viršeliais $4.00.

Dauguma šių knygų yra tinkamos dovanos įvairiomis progomis. Jas ir kitas knygas galima įsigyti atsilankius į Naujienas arba atsiuntus čekį ar pinigines perlaidą.

NAUJIENOS
1739 South Halsted Street, Chicago, Ill. 60608

GEROS DOVANOS

ŠIOS KNYGOS PARDUODAMOS DABAR "NAUJIENOSE" su DIDELĖMIS NUOLAIDOMIS:

Dr. A. J. Gussen — DANTYS, jų priežiūra, sveikata ir grožis.
Kietais viršeliais, vietoje $4.00 dabar tik $3.00
Minkštais viršeliais tik $2.00

Dr. A. J. Gussen — AUKŠTA KULTŪRA — ŽIAURŪS ŽMONĖS. Kelionės po Europą ispūdžiai. Vietoje $2.00 dabar tik $1.50

Galima taip pat užsisakyti paštu, atsiuntus čekį arba money orderį.

NAUJIENOS,
1739 So. HALSTED ST., CHICAGO, ILL. 60608

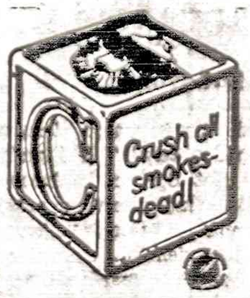

SKAITYK IR KITAM PATARK SKAITYTI "NAUJIENAS"

GĖLININKAS
(PUTRAMENTAS)
Linksmumo arba liūdesio valandom gražiausios gėlės ir vainikai antkapių papuošimui ir sezoninės kapams gėlės.
ROY R. PETRO (PUTRAMENTAS)
5525 So. Harlem Ave. — 586-1220

GUŽAUSKŲ
GĖLĖS VISOMS PROGOMS.
BEVERLY HILLS GĖLINYČIA
2443 WEST 63rd STREET
Telefonai: PR 8-0833 ir PR 8-0834

PETKUS
TĖVAS IR SŪNUS
MARQUETTE FUNERAL HOME
2533 W. 71st Street
Telef.: GRovehill 6-2345-6
1410 So. 50th Ave., Cicero
Telef.: TOwnhall 3-2108-9
TRYS MODERNIŠKOS KOPLYČIOS
AIKSTĖ AUTOMOBILIAMS PASTATYTI

Laidotuvių Direktoriai
MAŽEIKA & EVANS
6845 SO. WESTERN AVE.
TRYS MODERNIŠKOS AIR-CONDITIONED KOPLYČIOS
MAŠINOMS VIETA
REpublic 7-8600 REpublic 7-8601

EUDEIKIS
SENIAUSIA IR DIDŽIAUSIA LAIDOJIMO ĮSTAIGA
LAIDOTUVIŲ DIREKTORIAI:
DOVYDAS F. GAIDAS GERALDAS F. DAIMID
4605-07 So. HERMITAGE AVENUE
Tel.: YArds 7-1741 - 1742
4330-34 So. CALIFORNIA AVENUE
Telefonas: LAfayette 3-0440
MODERNIŠKOS AIR-CONDITIONED KOPLYČIOS

NARIAI:
Chicagos Lietuvių Laidotuvių Direktorių Asociacijos
AMBULANCE PATARNAVIMAS DIENĄ IR NAKTĮ
★
TURIME KOPLYČIAS VISOSE MIESTO DALYSE

ANTANAS M. PHILLIPS
3307 So. LITUANICA AVENUE. Phone: YArds 7-3401

BUTKUS - VASAITIS
1446 So. 50th Ave., Cicero, Ill. Phone: OLympic 2-1003

PETRAS BIELIŪNAS
4348 So. CALIFORNIA AVE. Phone: LAfayette 3-3572

GEORGE F. RUDMINAS
3319 So. LITUANICA AVE. Tel.: YArds 7-1136-1139

STEPONAS C. LACK IR SŪNŪS
(LACKAWICZ)
2424 WEST 69th STREET REpublic 7-1213
2314 WEST 28rd PLACE VIrginia 7-6672
11028 SOUTHWEST HIGHWAY, Palos Hills, Ill. 974-4410

P. J. RIDIKAS
3354 So. HALSTED STREET Phone: YArds 7-1911

VISI LIETUVIAI BIZNIERIAI
GARSINKITĖS NAUJIENOSE

HOT SPRINGS, ARKANSAS

Paskutinis Jam patarnavimas

1972 m. vasario 24 dieną, Hot Springs, Arkansas, mirė profesorius dr. Konstantinas Račkauskas. Velionis palaidotas vietos R. K. Kalvarijos kapinėse.

1972 m. liepos 8 d. ant velionies kapo buvo atidengtas paminklas. 10 val. rytą šv. Jono R. K. parapijos bažnyčioje, už profesoriaus sielą, įvyko gedulingos pamaldos. Šv. Mišias atnašavo kun. dr. J. Sakevičius.

Iškilmėse dalyvavo abu profesoriaus sūnūs, Raimondas ir Rolandas, artimieji giminės St. ir S. Laniauskai ir Viktoras Degutis su žmona, sunkiose ligos valandose velionį globojusi Lucija Gudelienė ir beveik visi Hot Springs bendruomenės lietuviai.

Po Mišių visi dalyviai nuvyko į Kalvarijos kapines ir čia kun. dr. J. Sakevičius pašventino paminklą ir pasakė momentui pritaikintą pamokslą. Prie kapo savo kalboje profesorių prisiminė Petras Balčiūnas. Paulė ir Petras Balčiūnai sergantį profesorių nuoširdžiai padėjo globoti ir slaugyti. Baigiant iškilmes visi dalyviai sugiedojo religinį mūsų himną "Marija, Marija..." Tai paskutinis, žmogui baigusiam šios žemės kelionę, patarnavimas.

Iš kapinių visi šventinimo iškilmių dalyviai buvo pakviesti į "Royale Vista" viešbutį pietums, kuriuose dalyvavo 62 asmens. Šie pietūs suruošti profesoriui pageidaujant dar gyvam esant. Tai buvo Jo paskutinė valia.

Paminklas iškaltas iš vieno gabalo Vermonto mėlynojo granito. Abi pusės paminklo šlifuotos ir priešakyje įmontuota velionies fotografija. Apačioje vienoje pusėje įgraviruota stilizuotas kryžiukas, o antroje — Gedimino stulpai. Tarp šių emblemų įrašyti Lietuvos himno žodžiai: "Ir šviesa ir tiesa mūs žingsnius telydi". Tai gražiausias Hot Springs kapinėse paminklas, kuris ne vieno praeivio atkreips į save akį ir velionis nebus taip vienišas.

Kasmet užuomaršon lėks žvangėdami pavasariai, ant kapo žydės gėlės ir velioniui lenks savo galvutes, tujoje retkarčiais nutūps pilkoji kapinių giesmininkė ir Jį sveikins savąja giesmele, primindama, taip toli paliktas, Nemuno pakrančių lakštutes. Arti jo kapo ilsisi to paties likimo draugas Aleksas Jucas ir jiedviem nebus taip gūdu, nebus taip ilgu, taip toli nuo paliktųjų namų.

Velionis gimęs Kaune 1905 m. liepos 2 d. Mokėsi Kauno "Aušros" gimnazijoje. Teisės ir politinius mokslus studijavo Paryžius, Romos ir Berlyno universitetuose. 1946 m. Paryžiuje gavo teisių daktaro laipsnį.

Nepriklausomybės laikais buvo Valstybės Tarybos referentu, vėliau nariu. Teisiniu patarėju dirbo Seimo komisijose, Ministrų kabinete, Užsienių Reikalų Ministerijoje ir dalyvavo tarptautinėse konferencijose. Dėstė Vytauto Didžiojo universitete.

1944 m. su banga politinių pabėgėlių, gerai pažindamas kruvinas bolševizmo rankas, pasitraukė į laisvuosius vakarus. Nuo 1948 m. iki pensijos profesoriavo Fordhamo universitete, New Yorke ir dėstė konstitucinę ir tarptautinę teisę.

Spaudoje yra paskelbęs daug mokslinių straipsnių ir parašęs studiją apie Lietuvos konstitucijas. Tai buvo žymus tarptautinės ir valstybinės teisės mokslininkas.

Išėjęs pensijon profesorius apsigyveno ramioje Hot Springs vasarvietėje ir manė ramiai leisti senatvės dienas. Jis buvo nusistatęs čia baigti dar nebaigtus mokslinius darbus, bet nelemtoji liga, skaudžiai išvarginusi, atidavė jį mirčiai į rankas.

Profesorius mėgo gamtą ir jos kūriniuose rado gyvenimo džiaugsmą. Žmonės, kurie pavasario žieduose įžiūri gamtos paslaptis; žmonės, kurie girių simfonijoje girdi pasaulio Kūrėjo balsą; žmonės, kurie audroje mato Dievo galybę — dvasios milžinai. Toks buvo ir velionis profesorius.

Kiekvienas gyvas padarėlis instinktyviai bijo mirties. O žmogus, būdamas protingiausiu Dievo tvariniu, žino, kad tikrai ji ateis. Ir toji mintis visiems kelia nerimą ir verčia prisiminti amžinybę. Profesorius gaivališkai norėjo gyventi, bet žinodamas savo nedalią galvojo apie mirtį ir jai ruošėsi. Jis kruopščiai sutvarkė savo palikimą ir neužmiršo lietuviškų reikalų: $2,000 paliko Brazinskų bylai ginti, $2,000 Lietuvių Enciklopedijos leidyklai ir tam tikrą sumą Lietuvių Fondui.

Įsijungęs į mūsų kolonijos gyvenimą buvo nepakeičiamas patarėjas ir ramstis mūsų bendruomenės veikloje. $500 jis paliko Hot Springs lietuvių bendruomenei ir radijo pusvalandžiui.

Gili pagarba ir padėka tenka Lucijai Gudelienei, kuri sunkiose profesoriaus kančios ir nelaimės dienose, beveik atsižadėjusi savęs, kantriai velionį slaugė ir jį lydėjo iki paskutinio atodūsio. Tai lietuviškos širdies ir didžios dvasios paskutinė paslauga, skaudžiai kentėjusiam iškiliam mūsų tautos sūnui. K. Ūkana

TRUMPAI

— *Žmoniška ir šviesi elgsena* — sėkmingiausia su vėžiu kova — 353 Alvudo radijo paskaita šį ketvirtadienį, rugpiūčio 10 d., 11 v. r. Sophie Barcus Radijo Šeimos valandoj.

— *Mike Jaudegis*, gyv. West Sidės apylinkėj, praeitą šeštadienį išvažiavo į Wisconsino ežerus meškerioti. Sekmadienį vėlyvą vakarą grįžęs namo rado išplėštą rūsio langą ir iš ten išneštą televizijos, radijo aparatai, stalinis laikrodis ir kitokių smulkių daiktų. Buvo mėginta ir į kambarius įeiti, bet užrakintos durys negalėta atidaryti.

— *Dr. Algimantas Pautienis* Cleveland, Ohio išrinktas Amerikos Lietuvių Tarybos skyriaus pirmininku, Marijus Blynas ir Beatričė Natkevičiūtė — vicepirm, Vytautas Stuogis — sekr. Elena Šarkauskienė — ižd., Antanas Jonaitis — ryšiams, Algis Matulaitis — organizacijai ir Stella Sankalaitė — informacijai. Rugpiūčio 27 d. skyrius ruošia išvyką į gamtą — gegužinę.

— *Birutė Jociutė* įgijo biochemijos daktaro laipsnį Cleveland Western Reserve u-te. Dirba St. Luke ligoninėje.

— *Algirdas Vileišis* iš Brighton Parko apylinkės taip pat Sandra Chakonas ir Helene Sikaras baigė Illinois universitetą Circle campus bakalauro laipsniais.

— *Marija Eivaitė*, Ronaldas Rudokas, Carol Rucas, Martynas Urba, Joseph Zakas, John Sarna, James Lukas ir Ronald Jobaris iš Chicagos pietvakarių yra Illinois universiteto Urbanoje dekano garbės studentų sąrašuose.

— *Grant Parko* viešame koncerte rugpiūčio 9 ir 11 d. 8 v. v. diriguos Lenkijoj gim. Marija Tunicka, Washington u-te, St. Louis, Mo. siekianti daktaro laipsnio muzikoje ir Kankakee simfoninio orkestro dirigentė. Tomis dienomis Adler planetariume rodoma krintą žemėn meteorai.

— *Juozas Juška*, 628 Court St., Elizabeth, N. J. 07206, atstovauja Lietuvių Jaunimo Informacijos centrą ir žurnalą "Lietuvių Jaunimas".

— Miami Lietuvių Klubas Floridoje siūlo darbą vedusiųjų porai labai gerom ir patraukliom sąlygom. Duoda ir butą. Rašyti Lithuanian American Citizens Club, 3655 N. W. 34th Street, Miami, Florida 33142. (Pr.)

— Marquette Parko Lietuvių Bendruomenės skyrius, š. m. rugpiūčio 12 dieną 7:30 val. vakaro, šeštadienį, Union Pier Lietuvių Kultūros Namuose rengia linksmą šokių vakarą su įvairia programa. Veiks turtingas stipriųjų ir silpnųjų gėrimų baras. Šeimininkės patieks svečiams lietuviškų patiekalų skanią vakarienę. Šokiams gros garsus ir visų labai mėgiamas Ąžuolo Stelmoko orkestras. Bus vertingų dovanų paskirstymas. Įėjimas 2 dol. auka. Su įėjimo bilietu galėsi laimėti naudingą dovaną. (Pr)

Kudirkos katorga

Apie Simo Kudirkos likimą dabar besilankantieji Lietuvoje Kanados ir Amerikos turistai gauna šiek tiek žinių. Informuoti asmenys pasakoja, kad Simas Kudirka yra priverstas labai sunkiai dirbti. Ir dirba jis nepaprastai daug valandų kasdien. Jo maistas visai menkas. Jis gauna 10 gramų cukraus, 170 augalinio aliejaus. Jam paskirtos nepaprastai aukštos darbo normos. Jis turi išnešioti dvi tonas cemento kibirais, o taip pat vežimėliu jis vežioja statybai smėlį. Dabartinėje padėtyje jo sveikata nuolatos nyksta. Jį kankina ne tik sunkus darbas, bet ir visai nepakankamas maistas.

Jo giminės patys gyvena vargingai, tad nepajėgia Simui suteikti kiek daugiau pagalbos. Iki šio laiko Simas nenusimena ir laikosi tvirtai. Bet nėra jėgų, kurios jam pagelbėtų. Jo artimieji numato, kad vienas išgelbėjimas būtų, jeigu jam bausmė būtų nors kiek sutrumpinta. Blogiausia, kad Simui Kudirkai siuntinių persiuntimas yra smarkiai suvaržytas. (N. L.)

Ilgamečio BALFO pirmininko, prelato
J. B. KONČIAUS knyga
ATSIMINIMAI IŠ BALFO VEIKLOS
404 dideli puslapiai, daug nuotraukų.
Kieti viršeliai $4,00, minkšti — $3.00.
Įdomi knyga kiekvienam lietuviui, ypač tremtiniui. Geriausia dovana globėjui, siuntusiam siuntinius į Vokietiją ir kitas tremties vietas. Knygą pasiųsime adresatui, jei prisiųsite čekį arba Money Orderį tokiu adresu:
NAUJIENOS
1739 So. Halsted Street, Chicago, Illinois 60608

SIUNTINIAI Į LIETUVĄ
VYTAUTAS ŽUKAUSKAS — MARIA NOREIKA
2608 West 69th St., Chicago, Ill. 60629. • Tel. WA 5-2787
Didelis pasirinkimas įvairių prekių.
AUTOMOBILIAI, ŠALDYTUVAI, MAISTAS, PINIGAI.

SIUNTINIAI Į LIETUVĄ
COSMOS PARCELS EXPRESS CORP.
MARQUETTE GIFT PARCELS SERVICE
2501 W. 69th St., Chicago, Ill. 60629. — Tel. WA 5-2737
3333 So. Halsted St., Chicago, Ill. 60608. — Tel. 254-3320
Įvairių prekių pasirinkimas, motociklai, šaldytuvai, automobiliai, maistas, doleriniai Certifikatai.
V. VALANTINAS

MOVING — Apdraustas perkraustymas
Pigus ir sąžiningas patarnavimas. Naujausi kraustymo įrankiai. Ilgų metų patyrimas.
AL NAUJOKAITIS
2022 W. 69 ST. CHICAGO, ILL. 60636. Tel. WA 5-9209

DĖDĖS ŠERNO GYVENIMO BRUOŽAI
YRA GERIAUSIA DOVANA
Vyresnieji Amerikos lietuviai Juozą Adomaitį - Dėdę Šerną asmeniškai pažino, skaitė jo straipsnius, knygas ir klausėsi jo paskaitų. Dabar jie gali paskaityti gražiai surašytą Dėdės Šerno gyvenimą. Jiems bus įdomu prisiminti senus laikus ir paskaityti gražių istorijų. Naujai atvykęs lietuvis galėtų žiemos ar vasaros pasiskaitymams nupirkti Antano Rūko parašytą Vienišo Žmogaus Gyvenimą — Dėdės Šerno gyvenimo bruožus. Jie pradžiugins kiekvieną, kas jį atsimena ir pažinojo, o naujiesiems ateiviams, jaunimui, rašytojo Antano Rūko lengvas, vaizdus, gražia literatūrine forma pasakojimas duos progos susipažinti su mūsų pirmųjų išeivių šviesuolių gyvenimu ir jų kieta, ideologine veikla.
Antanas Rūkas, VIENIŠO ŽMOGAUS GYVENIMAS, Juozo Adomaičio - Šerno gyvenimo bruožai. Išleido Amerikos Lietuvių Istorijos Draugija, Chicago, 1962 m. 206 psl., kaina 2 dol.
GAUNAMA "NAUJIENŲ ADMINISTRACIJOJE

SKAITYK KASDIEN
NAUJIENAS
IR TEIKYK SKAITYTI
Lietuviai taipgi perka ir parduoda ir progas sužino tiktai per
NAUJIENAS

"NAUJIENOS" KIEKVIENO DARBO ŽMOGAUS DRAUGAS IR BIČIULIS

Prof. Vaclovo Biržiškos
SENŲJŲ LIETUVIŠKŲ KNYGŲ ISTORIJA
Pirmajame tome yra 208 puslapiai, o antrajame 226 puslapiai. Abu tomai minkštuose viršeliuose parduodami už $4.00, o kietuose viršeliuose už $6.00.
Abi knygas gausite, jei pinigus pasiųsite tokiu adresu:
NAUJIENOS
1739 So. Halsted Street Chicago, Illinois 60608

Jau kuris laikas atspausdinta ir galima gauti knygų rinkoje
CHICAGOS LIETUVIŲ ISTORIJĄ
Alekso Ambrose knyga, aprašanti paskutinių 90 (1869-1959) metų Chicagos lietuvių gyvenimą ir jų atliktus darbus. 664 psl. Kaina $8.00. Išleido Amerikos Lietuvių Istorijos Draugija.
Knygoje aprašyta pirmas Chicagon atvažiavęs lietuvis, pirmos lietuvių kolonijos, jų suorganizuotos šalpos draugijos, statytos bažnyčios, įsteigti laikraščiai, kurių viso buvo 121, 41 teatro draugja, 48 pasaulietiški chorai, 9 bažnytiniai ir 314 veiklesnių žmonių biografijos. Duoti dokumentuoti katalikiškų, socialistinių, laisvamaniškų ir kitų organizacijų atlikti darbai, įsteigtos mokyklos, skaityklos, bankai ir kt.
Norintieji šią knygą įsigyti, prašomi parašyti čekį arba Money Orderį
AMERIKOS LIETUVIŲ ISTORIJOS DRAUGIJOS
vardu ir pasiųsti:
1739 So. HALSTED ST., CHICAGO, ILL. 60608

Efficient, modern pool care means following the basics consistently — readying your pool for the season — keeping pool water clean — closing down properly. And keeping up-to-date on the latest techniques, including chlorination with new super-size, extra-convenience tablets.

HELP WANTED — FEMALE
Darbininkių Reikia
DEPENDABLE WOMAN WANTED Live in or daily, for father and two teenage children. Housekeeping — light cooking, permanent. References, some English necessary. Northern suburbs. Top salary and home. 638-3311 Days and Saturday.

RENTING IN GENERAL
Nuomos
CICERO APYLINKĖJE išnuomojamas suaugusiems 6 kambarių butas su 3 miegamais 1-me aukšte, naujai atremontuotas. 1410 So. 49th Ave. Iki 4 val. galima apžiūrėti. Po 4 val. skambinti TO 3-0609.

FURNITURE AND FIXTURES
Rakendai ir Įrengimai
PARDUODAMI
IŠ MODELINIŲ NAMŲ BALDAI
50% iki 50% nuolaida. Galima pirkti lėšomis ir išsimokėtinai. Aptarnauja lietuviai.
SOUTHWEST FURNITURE CO.
TEL. GR 6-4421
6200 So. WESTERN AVE.

MECHANIC
FOREIGN CAR
Mature expr. mechanic to run small service dept.
754-8323

REAL ESTATE

REAL ESTATE FOR SALE
Namai, Žemė — Pardavimui

REAL ESTATE FOR SALE
Namai, Žemė — Pardavimui

PASKOLOS PERKANT NAMUS, DAROMOS ILGIEMS TERMINAMS IR ŽEMAIS NUOŠIMČIAIS MĖNESINIAIS ĮSIMOKĖJIMAIS
DĖL VISŲ INFORMACIJŲ, KREIPKITĖS Į
MUTUAL FEDERAL SAVINGS
PETRAS KAZANAUSKAS, Prezidentas
2212 W. Cermak Road Chicago, Ill. VIrginia 7-7747

BUTŲ NUOMAVIMAS
NAMŲ VALDYMAS — NOTARIATAS — VERTIMAI
VISŲ RŪŠIŲ DRAUDIMO AGENTŪRA
J. BACEVIČIUS — BELL REALTY
INCOME TAX SERVICE
6455 So. Kedzie Ave. — PRospect 8-2233

BUILDERS AND CONTRACTORS
Namų Statyba ir Remontas
HEATING CONTRACTOR
Įrengiu mieste ir užmiesty naujus ir perstatau senus visų rūšių namo apšildymo pečius, air-conditioning, vandens boilerius ir stogų rinas (gutters). Dirbu greit, sąžiningai ir garantuotai.
DOMAS ŽUKAUSKAS
4444 So. WESTERN AVE.
Chicago, Ill. 60609. Tel.: VI 7-3447

DĖL AUKŠTOS KOKYBĖS, KAINOS IR SĄŽININGUMO NAMŲ REMONTO DARBUOSE
Stogų dengimas, Vandens nutekėjimo vamzdžiai, Tuckpointing — mūro sutvirtinimas ir valymas, Mūrininko, staliaus, cemento ir dažytojo darbai. Veltui įkainavimas. Skambinkite dabar
AL BELEAKUS. TEL. 238-8656

A. & L. INSURANCE & REALTY
A. LAURAITIS
INCOME TAX
4645 So. ASHLAND AVE.
LA 3-8775
(Currency Exchange įstaigoj)
Pigūs automobilių draudimai.

TERRA
Brangenybės, Laikrodžiai, Dovanos visoms progoms.
3237 WEST 63rd ST., CHICAGO
Telef. 434-4660

M. A. ŠIMKUS
Real Estate, Notary Public
INCOME TAX SERVICE
4259 S. Maplewood. Tel. 254-7450
Beto daromi ir liudijami vertimai, pildomi pilietybės pareiškimai ir kitoki blankai.

VISKĄ APIE NAMUS
Taisome (remadeliuojame) senus namus, stogus, langus, dažome, sutvarkome elektrą, atliekame cemento darbus ir t. t.
SKAMBINTI:
ALEKSUI telef. 927-7186
arba ROMUI telef. 927-5680

K. ERINGIS
CALIFORNIA SUPER SERVICE
Taisomi auto motorai, stabdžiai, tune-ups ir t. t.
4824 So. CALIFORNIA AVE.
CHICAGO, ILL. TEL. VI 7-9327

SIUNTINIAI Į LIETUVĄ
ir kitus kraštus
P. NEDZINSKAS, 4065 Archer
Chicago, Ill. 60632. Tel. YA 7-5980

A. TVERAS
LAIKRODŽIAI IR BRANGENYBĖS
Pardavimas ir Taisymas
2646 WEST 69th STREET
Tel.: REpublic 7-1941

6 KAMBARIŲ MŪRINIS. Moderni vonia, spintelės, karšto vandens šilima gazu, 1½ auto garažas. Marquette Parke. $21,900.
GRAŽUS 6 BUTŲ MŪRAS. Modernios vonios. Alumin. langai. Nauja šilima gazu. Geros pajamos. Marquette Parke. $67,500.
4 BUTŲ MŪRAS. Modernios vonios, spintelės, nauja šilima gazu, alumin. langai. 3 automobilių garažas. Tik $52,000.
2 PO 5 MŪRINIS. Spintelės, nauja šilima gazu, alumin. langai, 2 auto garažas. Tik $27,900.
GRAŽUS 2 BUTŲ MŪRINIS. Dideli kambariai, modernios virtuvės, vanities, naujas šildymas gazu, 2 auto garažas. $36,500.
11 BUTŲ 7 metų mūras. Koklinės plytelės, šaldytuvai ir virimo pečiai, šildymas gazu, alumin. langai. Pajamų apie $23,000. Apylinkė 59-tos ir Kedzie. $150,000.
NERIS REAL ESTATE
3009 WEST 63rd STREET
Tel.: 471-0321

SAVININKAS PARDUODA Marquette Parke 6 kamb. mūra su 3 mieg., 1½ vonios. 2 mašinų garažas. Įrengtas beismantas su baru. Daug priedų. Tel. GR 6-4113.

1½ AUKŠTO 6 ir 3 kambarių 20 metų modernus ant 33' sklypo. Idealu giminingoms šeimoms.
12 BUTŲ MŪRINIS 7 metų. Įvairaus dydžio butai. 63-čia ir Pulaski. Labai pelningas ir gražus namas.
MŪRINIS BUNGALOW 5 kambarių — 2 miegami. Centralinis oro šildymas. Garažas. Dideli kambariai naujai išdažyti. 64-ta ir Sacramento. — 24,500.
5 KAMBARIŲ — 3 miegami, 10 metų. Labai gražiai įrengtas sklepas. Garažas. Gražiai aptvertas ir apsodintas. Namas kaip pasaka. 69-ta ir Bell. $25,500.
ŠIMAITIS REALTY
2951 W. 63 ST. (Prie Sacramento)
TEL. 436-7878

KEISKITE PINIGĄ Į NAMUS
8 KAMBARIU 1½ aukšto 16 metų mūras. 2 vonios. Įrengtas beismantas. Garažas. Arti 83-čios ir Kedzie. $32,000.
5½ KAMBARIU MŪRAS. Gazo šildymas. Centralinis air-cond. ir įrengtas beismantas. Daug priedų. Garažas. Arti Nabisco. $29,900.
6 BUTŲ LIUKSUS. 2 aukštų mūras ir 4 auto mūro garažas. Gazo šildymas. Penkios pajamos — gyventi Marquette Parke. $69,900.
8 KAMBARIŲ 1½ aukšto namas. 2 vonios. Gazo šildymas. Platus lotas. Naujas garažas. Arti ofiso. — $20,900.
2 AUKŠTŲ MODERNUS ant 50' mūras. liuksus 6 kambarių butas — parketas. air-cond., balkonai ir 2 modernios patalpos — advokatui, inž. ar daktarui. Marquette Parke. $44,900.
2 AUKŠTŲ 2 BUTŲ mūras. platus lotas. Garažas. Arti mūsų. $22,000.
7 KAMBARIŲ MŪRO bungalow, dideli šviesūs kambariai. Gazo šildymas. air-cond. Įrengtas sausas beismantas. Garažas. Marquette Parke. $21,900.
TVARKINGAS 10 kambarių mūras. Naujas gazu šildymas. garažas. Arti 70-tos ir Western. $19,500.
PLATUS BIZNIO LOTAS prieš Marquette Parka. $10,000.
2 BUTŲ beveik naujas mūras. 2 auto garažas atskiri gazu šildymai, arti oriso. $37,500.
10 BUTŲ MŪRAS. apie $15,000 pajamų, arti 65-tos ir Kedzie. $73,500.
Valdis Real Estate
7051 So. Washtenaw Ave. RE 7-7200

HOME INSURANCE
Call: Frank Zapolis
3208½ W. 95th St.
GA 4-8654
State Farm Fire and Casualty Company

A. G. AUTO REBUILDERS
Čia automobiliai išlyginami ir nudažomi. Darbas atliekamas sąžiningai ir gerai, prityrusių darbininkų. Kainos nebrangios.
3518-24 W. 63rd Street, Chicago, Ill.
TEL. — 776-5888
Anicetas Garbačiauskas, sav.

FORESTS CAN'T FIGHT FIRES

REMKITE TUOS BIZNIERIUS, KURIE GARSINASI "NAUJIENOSE"

HELP STRENGTHEN AMERICA'S PEACE POWER BUY U.S. SAVINGS BONDS