SUNNY
Saulėta, dieną 60°, naktį 40.
Saulė teka 5:44, leidžiasi 7:51

NAUJIENOS

THE LITHUANIAN DAILY NEWS

The First and Greatest Lithuanian Daily in America
NAUJIENOS
The Lithuanian Daily News
Published by The Lithuanian News Publishing Co., Inc.
1739 So. Halsted Street, Chicago, Ill. 60608
HAymarket 1-6100
Over One Million Lithuanian In The United States

VOL. LV — Chicago, Ill. — Šeštadienis, Gegužio-May 4 d., 1974 m. — Kaina 15c — 106

Library of Congress Gr.
Periodical Division
Washington, D. C. 20540

JUNGT. TAUTOS BAIGĖ NEPAPRASTĄ SESIJĄ

KISSINGERIO DERYBOS SIRIJOJE

JERUZALĖ. — Vakar valstybės sekretorius Kissingeris derėjosi dėl Viduriniųjų Rytų taikos su Sirijos vadais. Jis atvyko iš Izraelio, kur derybose su Izraelio vyriausybe praleido aštuonias valandas. Sekmadienį jis vėl grįš į Izraelį, po trumpo vizito Egipte, praleidęs šeštadienio naktį Amane, Jordane. Kissingeriui atvykus į Izraelį Sirija sustiprino savo artilerijos veiklą. Izraelio tolimų distancijų pabūklai apšaudė sirų kareivines vos 9 mylios nuo Damasko. Sirija giriasi numušusi du Izraelio lėktuvus, tačiau Izraelis tai paneigė.

Atvykęs į Izraelį, Kissingeris aplankė buvusią premjerę Goldą Meir, kuri vakar šventė 76 metų sukakt. Aerodrome Kissingeris bandė nuraminti izraelitus, pasakydamas, kad jis atvyko ne ieškoti nuolaidų, bet apsvarstyti saugumą. Jis neatvykęs paspausti Izraelio, bet kalbėti apie pastovią taiką.

Kissingerio ir jo žmonos apsauga Izraelyje labai sustiprinta. Palestiniečiai arabai mielai nudobtų Kissingerį, jei tik galėtų. Specialus neperšaunamas automobilis buvo atskraidintas iš Washingtono į Jeruzalę. Karaliaus Dovydo viešbutį saugojo policijos būriai su automatiniais šautuvais.

Kissingeris su žmona Nancy aplankė buvusią premjerę Meir, kuri padovanojo poniai Kissingerienei du labai seno stiklo buteliukus. Vienas esąs kvepalams, o kitas, kaip sena legenda sako, skirtas žmonos ašaroms, jai verkiant, kai vyras važinėja toli nuo namų, paaiškino Golda Meir.

Kissingerio palydovai paaiškino korespondentams, kad Izraelis šiuo atveju neįteikė naujų pasiūlymų. Kissingeris siūlęs ieškoti kompromiso dėl Jungtinių Tautų taikos kariuomenės, kuri skirtų Sirijos ir Izraelio linijas Golano aukštumose. Sirija nesutinka, kad ten būtų kariuomenė ir reikalauja tik stebėtojų, kurių tarpe būtų Sovietų Sąjungos ir Amerikos atstovai. Amerikos delegacija tikisi, kad Izraelis su tuo sirų reikalavimu sutiks, nes nėra esminis klausimas, kas saugos buferio zoną tarp abiejų kariuomenių.

Sirijos karo veiksmų sustiprinimas, atvykstant Kissingeriui, laikomas politiniu gestu ne tik amerikiečių ir Izraelio akims, bet ir arabų pasauliui. Sirija šiuo metu yra vienintelė arabų valstybė kariaujanti prieš Izraelį. Sirams padeda tik palestiniečiai iš Libano. Izraelio lėktuvai apšaudė palestiniečių pozicijas Libano kalnuose, iš kurių palestiniečiai praneša sirams apie jų artilerijos sviedinių taiklumą. Sirams lengviau "prisišaudyti", kai jie žino, kur jų sviediniai sprogsta.

Agnew išmestas iš teisininkų

ANNAPPOLIS. — Marylando valstijos apeliacijos teismas vien balsiai (trys teisėjai) nutarė, kad buvusį viceprezidentą Spiro Agnew reikiai pašalinti iš teisininkų draugijos — Bar Ass-tion. Teismo sprendime sakoma, kad sunku turėti pasigailėjimo tokiam teisinkui, kuris nežiūrėdamas savo duotos priesaikos, savo piniginių interesų vedamas, apgaudinėja savo vyriausybę, kuriai prisiekė tarnauti.

Agnew, kuris nebuvo visos Amerikos teisininkų narys, o tik Maryland valstijos, dabar negalės praktikuoti advokatūros visoje Amerikoje. Agnew pernai spalio mėn. nesigynė teisme, kur jis buvo kaltinamas ėmęs kyšius Maryland ir už tuos pinibus nemokėjęs pajamų mokesčių. Netekęs advokato profesijos, Agnew jau pradėjo rašytojo karjerą. Jo pirmoji knyga, sakoma, atneš jam apie milijoną dol.

IŠ VISO PASAULIO

JERUZALĖ. — Golano aukštumose buvo sužeisti trys izraelitai. Sirijos karinis štabas skelbia apie Izraelio amunicijos sandėlio susprogdinimą ir kitus nuostolius.

PARYŽIUS. — Paskutinis Prancūzijos viešosios opinijos tyrinėjimas parodė, kad prezidento rinkimų svarbiausieji kandidatai šitaip vertinami: socialistas Mitterrand — 44%, respublikonas Giscard d'Estaing — 31% ir degolininkas Chiban-Delmas — 17%.

CLEVELANDAS. — Šiukšlių išvežiotojų streikas baigėsi, kai miestas pažadėjo pakelti algas 37 centus į valandą.

GRAND RAPIDS. — Katalikų vyskupas Joseph Breitenbeck atsistatydino iš Aquinas Kolegijos patikėtinių tarybos, nes ji nutarė garbės daktaro laipsniu apdovanoti kongreso atstovę Shirley Chisholm. Taryba norį ją pagerbti už civilinių teisių kovos veiklą, o vyskupas priešinosi jos kandidatūrai, nes Chisholm aktyviai kovoja už abortų įstatymų liberalizavimą.

SAN FRANCISCO. — Septynių negrų, suimtų "zebrų" žmožudysčių byloje, gynybai musulmonų šventykla nusamdė gynėją advokatą. Trys iš suimtųjų dirbo negrų įmonėje Black Self Help Co., kuri krausto baldus ir turi sandėlius. Policija ieško daugiau tos "Mirties Angelų" gaujos dalyvių.

SAIGONAS. — Amerikos ambasada Pietų Vietname pripažino, kad CIA lėktuvas buvo panaudotas šiaurės Vietnamo kareivių — karo belaisvių pervežimui. Komunistai protestuoja, kad lėktuvų naudojimas laužo Paryžiaus susitarimą. Ambasada nurodo, kad ir Šiaurės Vietnamo kareivių buvimas P. Vietname laužo tą susitarimą. Lėktuvas buvo naudojamas humaniškais tikslais, nes vietnamiečiai buvo sužeisti.

DETROITAS. — Policija Detroite sugavo gaują, pardavinėjusią Meksikos heroiną ir kokainą. Suimta 17 asmenų, o atimtų narkotikų vertė — 6 mil. dol.

ANDYTOYN. — Floridoje giliame griovyje buvo rasti trijų vyrų lavonai. Visi trys nušauti šūviu į galvą ir kūnams prie kojų pririštos cemento plytos.

WASHINGTONAS. — Baltųjų Rūmų štabo viršininkas gen. Alexander Haig atsisakė atsakinėti į klausimus senato Watergate komitete. Prezidentas Nixonas jam įsakė nebendrauti su komitetu.

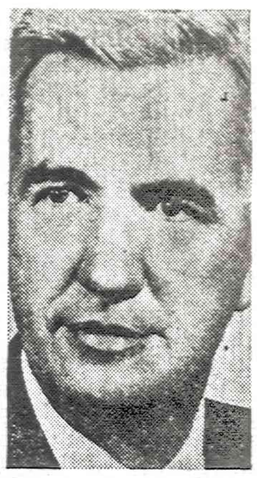
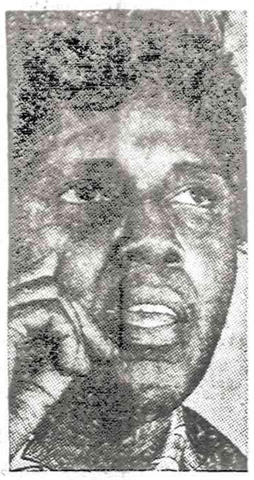

Šie trys atstovai kongreso teisiniame komitete, greičiausiai balsuos už prezidento Nixono pasmerkimą ir pašalinimą: William Hungate, dem. iš Missouri, Barbara Jordan, dem. iš Texas ir Robert Kastenmeier, dem. iš Wisconsino.

PORTUGALIJOS KARINĖ VYRIAUSYBĖ PASKELBĖ DEZERTYRAMS AMNESTIJĄ

LISABONA. — Karinė Portugalijos valdžia paskelbė amnestija visiems kariuomenės dezertyrams ir pabėgusiems į užsienius nuo karinės tarnybos vyrams. Tokių portugalų yra apie tūkstantį, jie nenorėjo keturiems metms vykti į Afriką kariauti prieš laisvės siekiančius negrus. Valdžios amnestija duoda visiems dezertyrams 15 dienų prisistatyti į karines įstaigas ir atitarnauti skirtą laiką kariuomenėje, tik su šia sąlyga jie išvengs bausmės.

Karinė chunta paskelbė, kad senos vyriausybės pareigūnai bus išvalyti iš svarbių vyriausybės tarnybų, tačiau tam reikia laiko, kad nebūtų pažeisti teisingumo dėsniai ir nebūtų sutrukdytas įstaigų darbas. Visi tarnautojai raginami klausyti savo viršininkų ir eiti pareigas, kad nepakenkus valstybės funkcijom.

Lisabonoj kalbama, kad gen. Spinola, po pasitarimų su partijomis, pramonės vadais, bankininkais ir net komunistais, planuoja sudaryti nuosaikią, vidurio keliu einančią vyriausybę, kurioje būtų įvairių visuomenės sluoksnių atstovų.

Septynios didesnės darbininkų unijos jau pakeitė savo vadovybes, išvarydamos buvusius jose fašistus. Profesinės sąjungos: gydytojų, inžinierių, teisininkų, žurnalistų, architektų irgi jau turi naujas vadovybes. Buvusios vyriausybės oficiozas "Epoca" pakeitė savo vadovybę ir šią savaitę iš naujo pasirodė tuo pačiu pavadinimu, tačiau pakeisto formato ir nauja numeracija, vėl nuo 1-mo numerio. Kitų dviejų dienraščių "Capital" ir "Diario de Lisboa" puslapiuose buvo atspausdinti straipsniai pasisaką už vadovybių pakeitimą. Po kelių dienų vadovybės buvo pakeistos.

Su nerimu į pasikeitimus Portugalijoje žiūri apie 6,000 britų, kurie dėl Portugalijos klimato ir pragyvenimo pigumo įsikūrė čia pastoviam gyvenimui. Jiems labai nepatinka raudonų vėliavų pasirodymas gatvėse.

Po 46 metų diktatūros portugalai priversti aiškintis spaudoje, kodėl jie rėmė neseniai nuverstą valdžią. Laikraščiuose spausdinami apmokami pareiškimai, kad toks ir toks niekada nebuvo fašizmo šalininkas ir apie jį skleidžiami nepagrįsti gandai. Kiti paneigia buvę slaptosios policijos nariais ar jų agentais. Kai kurie buvęs valdininkai pabėgo ir slapstosi. Tokiems spaudoje skelbiami pakvietimai sugrįžti į darbą, nes kvotos parodžiusios, kad jie nekalti.

Dar nežinia, ką nauja valdžia padarys su seno režimo paminklais. Lisabonoje tebestovi dr. Antonio de Oliveira Salazar garbei paminklas, jo vardu pavadintas ir tiltas per Tagus upę. Manoma, kad tilto vardas bus pakeistas, o statula — nuversta.

Žmogžudystėse įvelti musulmonai

SAN FRANCISCO. — Miesto meras Joseph Alioto, kuris kandidatuoja į Kalifornijos gubernatoriaus vietą, paskelbė spaudai, kad policijos sugauti septyni negrai priklausė visos Amerikos mastu veikiančiai "Mirties Angelų" organizacijai, kurios vadas gyvenąs Vidurio Vakaruose. Jie kaltinami "zebra" žmogžudystėse. San Francisco mieste nužudyti 12 baltųjų, tačiau visoje Kalifornijoje gauja nužudė apie 80 žmonių.

Valstijos prokuroras Evelle Younger pareiškė, kad jo įstaigai tokia "angelų" grupė nežinoma ir jis abejojąs ar tie septyni kaltinamieji žudydavo kitur, kaip San Francisco mieste. FBI įstaiga irgi prisipažino pirmą kartą girdinti "Mirties Angelų" grupės pavadinimą.

Suimtųjų tarpe yra keli Juodųjų Musulmonų veikėjai, todėl įtariama, kad ši religinė sekta galėjo būti įvelta į žmogžudystes. Vienos musulmonų šventyklos San Francisco mieste pastorius griežtai paneigė jo tikėjimo žmonių dalyvavimą baltųjų žudyme.

SAN FRANCISCO. — Milijonieriaus laikraščių leidėjo Hearst terminas teroristams vakar pasibaigė. Iki to laiko jie turėjo paleisti pagrobtą milijonieriaus dukterį Patriciją, tada Hearts būtų vėl davęs 4 mil. dol. neturtingųjų maistui pirkti.

LEXINGTONAS. — Britanijos princesė Margarita ir lordas Snowdon atvyko Amerikon dalyvauti arklių lenktynėse Kentucky Derby. Svečiai apsistojo pas Cornelius Vanderbilt Whitney, kuris netoli Luoisville turi 500 akrų dvarą.

VĖLIAUSIOS ŽINIOS

San Francisco policija surado Patricijos Hearst pagrobėjų būstinę — tuščią. Dideliame name, išnuomotame bute palikti drabužiai, kuriuos dėvėjo banką apiplėšę vyrai ir moterys. Sienos išrašinėtos Symbionese armijos šūkiais, paliktas raktas automobilio, kuris buvo naudojamas banko apiplėšime.

Norvegija reikalauja Amerikos išduoti 25 m. merginą Minna Thompson, kilusią iš geros šeimos, vienas jos dėdė — federalinis teisėjas. Ji kaltinama nužudžiusi balandžio 24 d. Oslo mieste Ispanijos diplomato žmoną.

Prezidentas Nixonas ši savaitgalį numato pasakyti dvi kalbas: Phoenix, Arizonoj ir Spokanėj. Gegužės 11 d. jis kalbės Oklahomos universiteto mokslo metų užbaigtuvėse.

United Air Lines susitarė su unija dėl naujo darbo kontrakto 16,500 darbininkų ir tarnautojų. Unija turėjo vakar pradėti streiką.

Sovietų Sąjungos jaunių krepšinio rinktinė lošė prieš Čikagos viduriniųjų mokyklų rinktinę ir pralaimėjo 82-79. Sovietų jaunių gastrolėse buvo laimėta tik Long Island, N. Y. Pralaimėta Indianoj ir Kentucky.

Iš prezidento paskelbtų paskelbtų pasikalbėjimų nuorašų paaiškėjo, kad jis kalbėjo su savo patarėjais ir apie įsilaužimą Henry Greentspun, Las Vegas laikraščio leidėjo įstaigoje. Dabar kongreso nariai klausia, kodėl niekas iš Baltųjų Rūmų nepranešė apie tą įsilaužimą teisingumo įstaigoms.

Wiley Mayne, resp. iš Iowos, 57 m. buvęs FBI tarnautojas, kongreso teisinio komiteto narys, laikomas konservatorium.

PASAKYTA ŠIMTAI KALBŲ, TAČIAU NETURTINGOS ŠALYS TOLIAU SKURS

NEW YORKAS. — Tris savaites užtrukusi Jungtinių Tautų Generalinės Asamblėjos speciali sesija pasibaigė, paskelbusi 20 principų, kuriems ne visos valstybės pritaria. Sesijoje dalyvavo 45 šalių ministeriai ir 6 valstybių galvos iš Afrikos kontinento. Atsilikusių valstybių vardu šią sesiją sušaukė Alžiro prezidentas Boumediene, reikalaudamas, kad Jungtinės Tautos nustatytų ekonominio santykiavimo taisykles, kad skurdžios pasaulio valstybės daugiau gautų už savo žaliavos, kad jos turėtų didesnį balsą nustatant pasaulio valiutų santykius, kuriuos dabar dominuoja turtingosios Vakarų valstybės.

Buvo pasakyta šioje sesijoje daug kalbų, tačiau, kaip visus pasiūlymus praktiškai būtų galima įgyvendinti, — nenutarta. Japonija ir JAV pasisakė prieš skelbiamą principą, jog visos valstybės turi teisę nacionalizuoti užsienio kapitalą ir nuosavybes, pačios nustatydamos kompensacijas už nacionalizuotus turtus. Japonija ir Amerika tvirtina, kad privatūs biznieriai turėtų būti apsaugoti nuo normaliai mažų kompensacijų.

Amerikos delegatas Scali kritikavo asamblėjos nutarimą nesvarstyti Amerikos pasiūlyto 4 bil dol. šalpos fondo. Scali pareiškė, kad po šimtų kalbų, diskusijų ir pasitarimų, nebuvo susitarta, kokių veiksmų reikia griebtis paramai šalims, kurioms tos paramos būtinai reikia tuč tuojau.

Siūlo kontroliuoti gimimus

Dar sesijai vykstant, balandžio 24 d. Jungtinėms Tautoms buvo įteikta deklaracija, kurią pasirašė virš 1,000 žmonių visame pasaulyje. Deklaracija įteikė Britanijos rašytojas, mokslin inkas C. Snow. Parašai yra iš 94 pasaulio valstybių. Pasirašė Italijos pramonininkas Giovanni Agnelli, Kambodijos prezidentas Lon Nol, keliolika Nobelio premijos laureatų, švedų mokslininkas Gunnar Myrdal, Amerikos sen. Jacob Javits, kongreso narė Bella Abzug ir daug kitų.

Deklaracija vadinama Maisto ir žmonijos deklaracija. Joje sakoma, kad svarbiausias pasaulio uždavinys šiuo metu yra sumažinti gimimų skaičių. Pareiškime pasaulio vyriausybės raginamos skleisti gimimų kontrolės informaciją ir priemones. Dabartinis žmonijos augimas reikalauja bendrų, pasaulinio masto veiksmų. Pasaulis atsidūręs pavojingoje padėtyje. Kiekviena gamtos išdaiga, sausra Šiaurės Amerikoje ar bloga audra Azijoje gali atnešti badą šimtams milijonų žmonių. Gimimų kontrolė turi susirūpinti vyriausybės ir visi vyrai ir moterys visame pasaulyje, sakoma toje deklaracijoje, nes pasauliui gresia badas.

SAN FRANCISCO. — Uostų darbininkų streikas pasibaigė Vakarų pakraščio uostuose, kai darbininkams buvo pažadėti algų pakėlimai.

Griežta sovietų nota Kinijai

MASKVA. — Sovietų Sąjungos užsienio reikalų viceministeris Leonidas Iljičovas ketvirtadienį įteikė Kinijos ambasadoriui Maskvoje notą, kurios turinį paskelbė Tass agentūra. Notoje reikalaujama tuoj pat sugrąžinti sovietų helikopterį ir tris įgulos narius. Notos rimtumą pabrėžia ir tas faktas, kad ji buvo įteikta per gegužės 1-mos atostogas, kada visos sovietų įstaigos uždarytos.

Notoje sakoma: "Mes norėtume atkreipti dėmesį į tą faktą, kad jeigu Kinija ruošiasi toliau laikyti helikopterį ir jo įgulą ir įžeidinėti sovietų liaudį, ji tuo pačiu prisiima visą atsakomybę už neišvengiamas šitokios provokuojančios laikysenos pasėkmės".

Sovietų nota pakartoja, kad kovo 14 d. pasienio sargybos helikopteris skrido paimti susirgusio kareivio iš vieno pasienio punkto ir paklydo blogame ore prie Kinijos-Sovietų Sąjungos sienos. Pritrūkęs kuro, helikopterio pilotas Alex Kurbatov nusileido Kinijos pusėje.

Kinija kovo 23 d. paskelbė, kad sovietų helikopteris atskrido šnipinėti, kovo 28 d. Sovietų Sąjunga šį kaltinimą atmetė. Dabartinėje notoje sovietai kaltina Kiniją, kad ji šį nenumatytą helikopterio nusileidimą naudoja santykių pabloginimui. Įgulos sulaikymas nesiderina su tarptautine praktika ir visai naturalu, kad sulaikytų karių šeimos ir sovietų visuomenė susirūpino dėl trijų sovietų karių likimo.

Geležinkelių streikas Indijoje

NEW DELHI. — Indijos policija suėmė šimtus geležinkeliečių unijos narių, jos vadų, kurie reikalaudami atlyginimų pakėlimo grasina streiku. Geležinkelių ministeris Mishra pasinaudojo šiems suėmimams saugumo įstatymais. Darbininkų pyktis dar daugiau užsidegė, kai buvo paskelbta, kad Bombėjaus geležinkelio unijos vadas Mhalgi kalėjime gavo širdies smūgį ir mirė.

Unija paskelbė streiką nuo pirmadienio, tačiau daug kur darbininkai jau pradėjo streiką. Du milijonai geležinkelio darbininkų gali visai suparalyžuoti Indijos gyvenimą. Kitos unijos grasina prisidėti prie streiko. Akmens anglimi kurenamos elektros jėgainės gali pritrūkti kuro, daug kur gali atsirasti maisto trūkumai.

Parlamente šią pavojingą padėtį išnaudoja opozicijos partijos, kaltindamos vyriausybę nesugebėjimu išspręsti valstybės krizių.

Geležinkelio unija reikalauja mokėti darbininkams tiek, kiek gauna kitų valstybės pramonės šakų darbininkai. Šiuo metu plieno pramonės darbininkai gauna dvigubai daugiau už geležinkeliečius.

Indijos vyriausybė paskelbė aliarmo stovį kariuomenės daliniuose ir pagrasino streikuojantiems griežtomis bausmėmis.

Kaip frontininkai suskaldė Bendruomenę

Rašo SKILIMO LIUDININKAS

Buvo sušauktas vienas LB Vidurio Vakarų apygardos atstovų suvažiavimas Jame įvyko skilimas. Tuojau susidarė du atskiri V. V. apygardos suvažiavimai. Vienas pradėtas ir baigtas Jaunimo centre. Kitas — Vyčių salėje, kur išrinkta valdyba, įkurta antra LB V. V. apygarda. Ji veikia.

Viena ryškiausių, tiesiog akibrokštiška priežastis skilimo buvo ta, kad sandėrininkai, kairieji frontininkai su akiratininkais suvažiavime pasirodė visiškai nesukalbami, tikri sauvaliautojai, arogantiški diktatoriai.

Aiškiai, matomai, iš anksto apsisprendę atsikratyti "nepageidaujamo elemento", — išstumti iš bendruomenės visus tuos kurie nepritaria sandėrininkų politinės ideologijos linijai, kurie patys galvoja, kurie turi savo politinę ideologiją: yra aiškiai nusistatę prieš bendradarbiavimą, prieš LB-nės politikavimą, prieš partinę diktatūrą LB-nėje ir išeivijoje.

Buvo tiesiog juokas pro ašaras stebint sandėrininkų mėtymasi į kraštutinumus: čia jie akcentavo, gyrė demokratinį principą, žadėjo jį gerbti, čia pat jį negailestingai vėl trypė. LB nuostatus visai išjungė iš suvažiavimo eigos, juos paliko, kaip beverčius "už durų".

Sandėrininkai savivališkai nuneigė mandatą teisėtų apylinkių teisėtiems delegatams ir savivališkai suteikė mandatą jomarkinių susirinkimų pasiuntiniams?! Sandėrininkai, taip beišdaigaudami, pastatė aukštą, neperžiangiamą slenkstį pačiame suvažiavime: apsisprendė neduoti balso nė vienam "ne savam" — ir nedavė!

Pakartotinai prašančius, ran ką keliančius net grubiai subarė ir įsakė visai neprašyti balso, nes vistiek neduosią. Tad pasakykite, kas liko daryti tiems "ne saviems"? Suprantama, tik palikti vienus savuosius, diktatorius, savivaliautojus, ką nuosaikieji Cicero, Marquette parko, Melrose parko ir Brighton parko apylinkių atstovai ir padarė — išėjo iš salės, nuvyko į Vyčių salę ir ten tęsė apygardos atstovų suvažiavimą.

Kairieji frontininkai ir akiratininkai LB V. V. Apygardos atstovų suvažiavime savivaliavo ir diktavo. Nesiskaitė nei su demokratiniais principais, nei su LB-nės įstatais: savivališkai atėmė mandatą Cicero ir Marquette parko apylinkių atstovams, jų neregistravo, o suvažiavime jiems balso nedavė. Virš šešiasdšimtį asmenų tapo tik beteisiais suvažiavimo stebėtojais.

Be nuodėmės galima sakyti, jog šis LB V. V. apygardos atstovų suvažiavimas vyko politinės demagogijos, ir komunistinės taktikos dvasioje. Sandėrininkai be tautinės sąžinės, atsakomybės pajautimo ne tik į suvažiavimo nuostolius nurašė virš šešiasdešimt asmenų, teisėtų apylinkių atstovų. Negana šito: juos salėje dar ir terorizavo, ignoravo, balso nedavė, replikomis pliekė. Nežiūrint, kad daugumas šių atstovų yra ilgamečiai ir nuoširdūs LB darbuotojai.

Sandėrininkų diktatūriniam savivaliavimui paryškinti pateiksiu bent kelis faktus. Pirmiausia suvažiavimo registracija vyko ne pačioje salėje, kaip paprastai, bet tik koridoriuje, prie salės durų. Atseit, jau iš anksto buvo pasirengta: pastatyta barikada prieš ne pageidaujamus.

Registraciją vykdė Lemonto apylinkė, pirmininkas, Br. Juodelė, faktinai jis ir atliko LB-nės įstatų laužytojo pareigą. Jis buvo tas asmuo, kuris be tautinės sąžinės konflikto atmetė teisėtus apylinkių delegatus, jų neregistravo ir balsavimo kortelės nedavė.

Čia pat, su malonia šypsena veide jis registravo neteisėtus, tik jomarkinių susirinkimų pasiuntinius. Vienos apylinkės teisėta delegatė, visą eilę metų atstovavusi apylinkę suvažiavime apygardos, stojo ginti LB-nės statutą, organizacijos autoritetą, padarė priekaištą statuto laužytojui, pasakė:

— Jūs ramia sąžine atmetate teisėtus atstovus, jūs aiškiai žinote, kad laužote LB nuostatus kad griaunate LB-nę, tad ir už pasekmes prisiimkite atsakomybę, prieš dabartį ir istoriją!

Priekaištas buvo teisingas, taiklus, bet ar jis pajudino tautinės atsakomybės sąžinę ir ar pakvietė to žmogaus protą veikti, tai klausimas...

LB Vidurio Vakarų Apygardos atstovų suvažiavimo pradžia ir diktatūrinių išpuolių scenos

LB V. V. apygardos atstovų suvažiavimą oficialiai sušaukė apyg. pirmin. R. Kronas. Tai įvyko Jaunimo centre, balandžio mėn. 21-mą d.

Aiškiai ir atvirai tariant, šis suvažiavimas buvo, pilna žodžio prasme, tik LB-nės veiklos tragikomedija! Siekiant suvažiavimo eigą nušviesti dienos šviesa, pirmiausia tenka pasakyti, jog praktiškai ir faktinai šį suvažiavimą suorganizavo asmenys, vieni jų per pereitų metų apygardos susuktus rinkimus sulindę į aukštas vadovų vietas, kiti jų tik savųjų iš šono patraukti, sukišti į Bendroumenės vadovybę, turį aiškų uždavinį žūt-būt išvalyti Bendruomenę nuo "ne savųjų", — nuo visų tų, kurie savo politine ideologija stovi skersai kelio frontininkams.

Vidurio Vakarų apygarda yra viena skaitlingiausių, tad sandėrininkai stipriai pasirengė, visas turimas jėgas į šį frontą. Tai liudija su dideliu pasipiktinimu asmenys akyliai sekę, stebėję sandėrininkų judėjimą, pasitarimus, pasirengimus suvažiavimui. Žinovai teigia, kad suvažiavimas buvo surežisuotas iš anksto iki pačių detalių, ypač gerai apspręsta smogimo taktika prieš prieštaraujančius partijai.

Suvažiavimą atidarė R. Kronas, apyg. pirm. pakvietė iš anksto jau sandėrininkų sudarytą prezidiumą, bet keliems suvažiavimo dalyviams griežtai užprotestavus, pareikalavus gerbti demokratinį principą, laikyti LB nuostatų. Prezidiumo reikalas vis dėlto tapo pastatytas balsavimui, nuspręsta, nubalsuota rinkti. Kadangi suvažiavimo daugumą sudarė "savieji", savivališkai apdailinti mandato teise, tai ir balsavimas vyko pagal sutarimą iš anksto, pagal vienos lazdelės mostą: tad ir tapo išrinkti tie patys, kurie ir buvo pristatyti: V. Kamantas, A. Būga ir P. Indreika.

Žinovai taria, kad šie du kiti yra parinkti daugiau tik kaip priedanga V. Kamantui...

Kun. Kezys sukalbėjo invokaciją, jis akcentavo taikos, vienybės reikalą. Dar jo balso aidui nenutilus, vienybės pagrindas tapo akiplėšiškai pažeistas. R. Kronas pakeltu balsu suriko, kad nei A. Juškevičiui, nei kitiems tokiems balso neduosiąs ir įsakė net nė neprašyti. Dar pridėjo, kad jis pripažįstąs tik naujai išrinktas valdybas.

Šitoks grubus atsakymas ir sprendimas, nepagrįstas LB — įstatymo, iššaukė stiprią reakciją: pasigirdo priekaištai ir replikos Kronui. Dalyviams kiek aprimus, pradėjo balso prašyti žinomas visuomenininkas, teisininkas Dr. V. Šimaitis ir šiam R. Kronas grubiai atsakė: "Neprašyk ir negausi balso, esi tik svetys. Be to, ir vieta tau tik prie durų, kur ir kitiems svečiams!"

Ir vėl salėje užvirė nerimas, pasigirdo priekaištai, replikos Kronui.

Reikia pastebėti, kad sandėrininkų taktika ir vaidyba buvo puiki: kas ne jų naudai, kas ne pagal "šerstį" jie sugebėjo visai negirdėti... Suvažiavimo pirm. V. Kamantas iškvietė kalbėti Br. Nainį, Pasaulio LB pirmininką.

Jis pradeda kalbėti Krono įžeistai auditorijai. Br. Nainys akcentuoja, kad Bendruomenė tvarkėsi ir ateityje tvarkysis demokratiniais pagrindais. Salėje vėl ūžesys, protestas prieš demagogiją, prieš demokratinio principo niekintoją Br. Nainį: sakantį vieną, darantį kitą.

V. Kamantas bando nuraminti auditoriją, jam sunkiai vyksta. Cicero apylinkės pirmininkas pakartotinai kelia ranką, prašo balso, šį kartą prašo V. Kamanto malonės, jis kantriai prašo, laiko iškėlęs ranką apie penkiolika minučių. Pagaliau V. Kamantas, negalėdamas išsisukti, nematąs, sako: "Aš matau, kad p. A. Juškevičius prašo balso, bet aš jam neduosiu".

Salėje ūžesys, priekaištai:

"Kokia etika ir kokia teise vaduodamasis neduoti balso teisėtam pirmininkui, ilgamečiui Bendruomenės veikėjui I?" Kamantai, kodėl griauni Bendruomenę, turėk bent grūdelį atsakomybės!"

Šitokiomis ir panašiomis pastabomis suūžia auditorija. Pagaliau jau nesigirdi atskiri pasisakymai, tik ištisas ūžimas gaudžia. Į salės priešakį išeina St. Grigaravičius, Marquette parko apylinkės vicepirm. ir giliai sujaudintu balsu sako:

LB-nės uždavinys visus lietuvius burti, vienyti, kultūringai kultūrinį darbą dirbti, gerbti demokratiją, laikytis LB-nės įstatų. Šito viso čia nėra, viskas sujaukta. Visi, kas nepritaria LB-nės diktatoriams Bendruomenės griovėjams, lietuvių skaldytojams, tai visi šitie išeikime iš salės ir važiuokime į Vyčių salę tęsti suvažiavimo.

Vėl salėje triukšmas, nekultūringos replikos, kurios, it žmaižios rykštės, plaka visus tuos, kurie protestuoja prieš demokratinio principo laužytojus, diktatorius, partinę diktatūrą Bendruomenėje...

Iš salės išeina arti šimtas asmenų. Vieni, didžiu kartėliu širdyje, pamoję ranka į visą Bendruomenės reikalą, išvyksta namo. Kiti, ištvermingesni, stipriai jaučią tautinės misijos atsakomybę išeivijoje, lengvai nepasiduoda, ryžtasi atstatyti organizacinę tvarką Bendruomenėje, — vyksta į Vyčių salę pasitarti, aptarti susidariusią situaciją. Į Vyčių salę išvyksta: Cicero, Marquette parko, Melrose parko, Brighton parko LB apylinkių atstovai, virš 60 asmenų.

Viena teisėta atstovė, dar prieš išeidama iš suvažiavimo, Jaunimo centre, garsiai sušuko: "Bendruomenę aiškiai okupavo partinis diktatūrinis elementas. Bendruomenė tapo tik mažos partijos, tautžudiško tikslo satelitė! Bendruomeninkai, SOS!

Teko skaityti spaudoje, kad diktatoriai suvažiavimą pravedė iki galo. Apygardos valdybą paliko tą pačią ir pirmininkas paliktas tas pats, R. Kronas. Tik klausimas, kas respektuos, kas kooperuos su diktatorių primesta valdyba apygardai!?

Tenka tikrai giliai apgailestauti, kad kairieji frontininkai susidėję susiblokavę su akiratinninkais, diktatūrinio siautulio pagauti, stipriai apgriovė ne tik pačią Bendruomenę, atstūmė didelę dalį jaunimo, toli nuo tautinio kamieno, bet pagaliau atidarė karštą frontą lietuvio prieš lietuvį. Tad klausimas, kam žala ir kam nauda iš šitokios veiklos? Aišku tik okupantui! Kitas klausimas, kaip ilgai tylioji dauguma pakęs šios grupės žmonių tokį žalingą siautėjimą?

O Galybių Dieve, pasigailėk mūsų kenčiančios tautos ir taip skausmingai besiblaškančių vadovų, apšviesk jų protus, sustiprink jų atsakomybės pajautimą prieš dabartį ir ateitį!

LB V. V. Apygardos Skilimo Liudininkas

JEIGU NEBŪTŲ SENŲJŲ LIETUVIŠKŲ KNYGŲ, NEBŪTŲ IR NAUJŲJŲ!

Prof. Vaclovo Biržiškos "Senųjų Lietuviškų Knygų Istorija" yra veidrodis, kuriame atsispindi pirmųjų lietuviškų knygų kelias. Kietais viršeliais įrištos knygos kaina yra tik $3.00, minkšt. $2.50.

Knyga Jums bus pasiųsta, jei atsiųsite pinigus šiuo adresu:

NAUJIENOS, 1739 S. Halsted Street, Chicago, Ill. 60608.

ADD TO YOUR INCOME

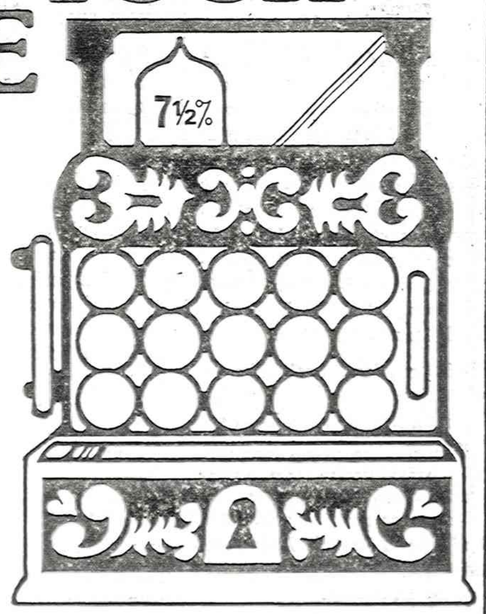

There's no better time to save, than now.

Choose from six different savings programs with interest rates that have never been higher.

Each program is designed to earn more for your savings dollar.

Open a new account or add to an existing one. Either way, your money earns more at Standard Federal.

We've been helping people save for 65 years.

7½% YEARLY — CERTIFICATE ACCOUNTS* $5,000 Or More 4 Year Maturity YIELD INCREASES TO 7.90% on interest accumulated for 1 yr

6¾% YEARLY — CERTIFICATE ACCOUNTS* $1,000 Or More 30 Month Maturity YIELD INCREASES TO 7.08% on interest accumulated for 1 yr.

5¾% YEARLY — CERTIFICATE ACCOUNTS* $1,000 Or More 90 Day Maturity YIELD INCREASES TO 6.002% on interest accumulated for 1 yr.

7% YEARLY — CERTIFICATE ACCOUNTS* $1,000 Or More 4 Year Maturity YIELD INCREASES TO 7.35% on interest accumulated for 1 yr

6½% YEARLY — CERTIFICATE ACCOUNTS* $1,000 Or More 1 Year Maturity YIELD INCREASES TO 6.81% on interest accumulated for 1 yr.

5¼% YEARLY — PASSBOOK SAVINGS Interest Paid to the Date of Withdrawal YIELD INCREASES TO 5.39% on interest accumulated for 1 yr.

*A substantial interest penalty is required for early withdrawal.

STANDARD FEDERAL SAVINGS

CELEBRATING OUR 65th YEAR

ASSETS OVER $198,000,000.00
RESERVES OVER $18,000,000.00

4192 Archer Avenue (at Sacramento) Chicago, Illinois 60632 – 847-1140

NEPAMIRŠKIME SIMO KUDIRKOS!

TRADICINIO VAKARO VAIZDAI

1972 M. SAUSIO 8 D.

Čikagos Aukštesnioji Lituanistikos mokykla yra išleidusi 1971—1972 m. Moksleivių Metraštį, pavadintą "Jaunimo Svajonės". Šio metraščio 94 puslapyje yra įdėta Daivos Valaitytės nuotrauka, deklamuojančios Algirdo Budercko eilėraštį.

Čia matome 94 puslapio nuotrauką.

Visos nuotraukos J. Kazėmėko

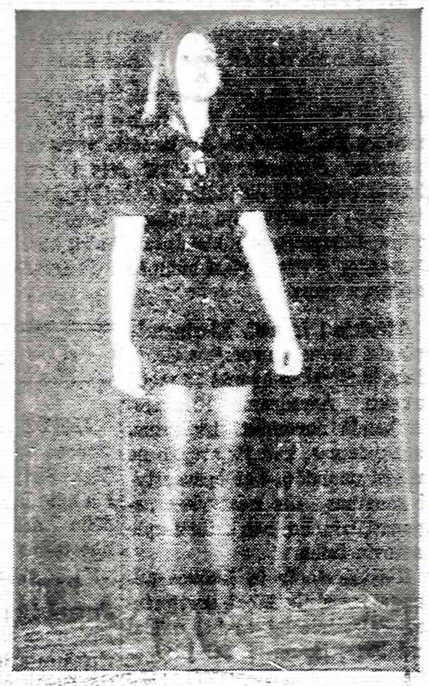

Daiva Valaitytė, 7 kl. mokinė, deklamuoja A Budrecko "Nemariajam Simui".

ALGIRDAS BUDRECKAS

NEMARIAJAM SIMUI

Užguitas, pavargęs nelaisvėje Simas
Pabėgt pasiryžo į laisvės dausas.
Ant denio paplūdo nekaltojo kraujas
Ir taškės į jūros bangas.

Statula stebėjo su laisvės žibintu,
Kai laisvės vis Simas maldavo.
Jo veidas pasruvęs krauju —
Barbarų jis muštas dejavo.

O laisvojo krašto jūreiviai,
Nedrįso užstot, ar padėt.
Jie sekė, kaip šaltos statulos,
Beširdžiai, be lūpų prabilt.

Baltija mūs brangi, nemarioji,
Tu motina mūsų vaikų.
Sūnui tavo nesuteikta laisvės,
Bangos šėlsta su Simu kartu.

Kančioms, mirčiai išduoto Kudirkos,
Mūsų ainiai nepamirš niekados,
Jis liks mūsų stiprybės šaltinis,
Už Trispalvę ir laisvę tautos.

JEI JŪS NORITE SIŲSTI
SIUNTINĮ - DOVANĄ Į LIETUVĄ IR USSR DALIS
NAUDOKITĖS PATARNAVIMU PLAČIAI ŽINOMOS FIRMOS

PACKAGE EXPRESS & TRAVEL AGENCY, INC.

(LICENSED BY VNEŠPOSYLTORG)
VYRIAUSIA ĮSTAIGA

1776 Broadway, New York, N. Y. 10019 — Tel.: 581-6590—581-7729

Siuntiniai, siunčiami per mūsų firmą, paskyrimo vietą pasiekia trumpiausiu laiku. Siuntinių pristatymas garantuotas. Visi muitai apmokami mūsų įstaigose, gavėjas NIEKO NEMOKA.

Prie firmos skyrių yra krautuvės, jose rasite žemiausiomis kainomis pasirinkimui įvairiausių audinių, taip pat maisto produktų, odos avalynei ir kitų daiktų.

PACKAGE EXPRESS & TRAVEL AGENCY, INC.
Affiliated with PODAROGIFTS, INC.

Priima užsakymus butams, automobiliams, dovanų pažymėjimams, motociklams, šaldytuvams, televizijos imtuvams ir įvairioms kitoms sovietinėms prekėms, kurias galite užsakyti Lietuvoje ar USSR gyvenantiems giminėms. Papildomų žinių teiraukitės mūsų pagrindinėje įstaigoje ar betkuriame mūsų skyriuje.

Atidaryta kasdien nuo 9 valandos ryto iki 6 valandos vakaro. Šeštadieniais ir sekmadieniais nuo 9 valandos ryto iki 4 valandos popiet.

MŪSŲ SKYRIAI:

ALLENTOWN, PA. — 126 Tilghman Street — 435-1654
BALTIMORE 31, MD. — 1900 Fleet Street — 342-4240
BROOKLYN, N. Y. 11218 — 485 McDonald Avenue — 467-6465
BUFFALO 12, N. Y. — 701 Fillmore Avenue — 895-0700
CHICAGO 22, Ill. — 1241 No. Ashland Avenue — 486-2818
CHICAGO, ILL. 60629 — 2608 West 69 Street — 925-2787
CHICAGO, ILL. 60609 — 1855 West 47 Street — 376-6755
CLEVELAND 13, Ohio — 1028 Kenilworth Avenue — 771-0696
DETROIT 12, Mich. — 11601 Jos Campau Avenue — 365-6780
FARMINGDALE, N. J. — Freewood Acres Rt. 9 — 363-0494
HAMTRAMCK, Mich. — 11339 Jos Campau Avenue — 365-6740
HARTFORD 6, Conn. — 122-126 Hillside Avenue — 249-6216
LOS ANGELES 4, Calif. — 159 So. Vermont Avenue — 385-6550
NEWARK, N. J. — 378 Market Street — 642-2452
NEW YORK 3, N. Y. — 78 Second Avenue — 674-1540
NEW YORK 3, N. Y. — 141 Second Avenue — 475-7430
PHILADELPHIA 23, Pa. — 631 W. Girard Avenue — 769-4507
RAHWAY, N. J. — 47 East Milton Avenue — 381-8800
SOUTH RIVER, N. J. — 41 Whitehead Avenue — 257-6320
SYRACUSE, N. Y. 13204 — 515 Marcellus Street — 475-9746
TRENTON 10, N. J. — 1152 Deutz Avenue — 392-0306
UTICA, N. Y. — 963 Bleeker Street — 732-7476

JONAS A. ŠARKUS, Ph. D.

KAS ČIA DABAR DAROSI?

Ketvirtasis esminis principas, dažnai net patiems komunizmo valdininkams nesuprantamas, yra strateginis ir taktinis lankstumas, paremtas cinišku empirizmu ir suktu pragmatizmu. Šis sovietinio komunizmo bruožas ne tik sunkiausiai permatomas lietuviškiems koegzistentams, bet yra klaidinęs ir net šiandien tebeklaidina nevieną profesinį sovietologą. Šis empirizmas ir pragmatizmas neturi nieko bendra su ideologiniu grynumu, imperialistiniais tikslais ar jėgos troškuliu. Jis nėra esmės dalis, bet strategijos ir taktikos tarnas. Šių principų sumaišymas dažniausiai ir klaidina tuos, kurie strateginius ar taktinius pakitimus bando aiškinti esminio kitimo kategorijomis. Šia klaida šiandien yra paremtas ir mūsų koegzistentų teigimas apie sovietinio komunizmo tariamą pasikeitimą. Kad ši prielaida nėra reali, geriausiai liudija pats Leninas ir dabartinė partijos programa.

Algirdas J. Kasulaitis,
Komunizmo Grėsmė Emigracijos Kryžkelėje

Gabi Amerikos universiteto studentė gavo Fulbrighto mokslinę stipendiją vykti studijoms į Kiniją. Nebuvo ji komunistinė, nė aktyvi prieškomunistė, visą savo energiją ir gabumus pašventusi mokslui. Vienok po metų ją komunistų valdžia areštavo. Ji buvo laikoma praeitą kartą aptartose Pavlovo sistemos sąlygose ir po fizinės ir psichinės destrukcijos transformuota iki šiol vien kiniečiams težinomais būdais. Visa to pasekoje ji prisipažino nebūtus dalykus, kad atvyko į Kiniją siunčiama Amerikos imperialistų šnipinėti ir apgailestavo savo begėdišką elgesį. Tokiame dvasios stovyje ji buvo paleista, prieš tai pagarsinus visus jos pareiškimus.

Tą pasibaisėtinų metodų auką Hong Konge pasitiko būriai korespondentų. Ji ne tik pakartojo savo ankstyvesnius pareiškimus, bet ir gyrė kalėjimą, jo prižiūrėtojus bei tardymo operatorius, nes buvusi verta mirties bausmės, o jie išgelbėjo jos gyvybę. Paklausta, ar jos rankos ir kojos buvo supančiotis, atsakė patvirtinančiai, bet tai buvę tik iš meilės ir ji visą laiką patyrusi tik gerą, pilną rūpesčio elgesį gerų žmonių, kuriuos ji niekšiškai norėjusi išduoti imperialistams. Tai tipiškas smegenų išplovimo ir indoktrinacijos pavyzdys. Čia tenka atkreipti dėmesį, kad 1-sios bolševikų okupacijos kalinia nebuvo indoktrinuojami. Jie buvo numatyti sunaikinimui.

Korėjos karo eigoje gana daug Amerikos karių pateko į Kinijos komunistų nelaisvę. Visų nustabai, ta daugelio tūkstančių laisvę mylinčių individualistų išblašyta armija indoktrinacijos pasekoje labai greitai ir labai lengvai tapo paskirais pilkaisiais savimeiliais sutvėrimais, be jokios tautinės ar organizacinės drausmės, tarpusavio ryšių, be savitvardos ir savigarbos. Jie tarpo pilkąja mase, išskyrus nedaugelį, kurie klausė savo viršininkų ir vyresniųjų. Vienok juos įžoliavo nuo daugumos maždaug tokio pat skaičiaus komunistiniai kolaborantai, kurie tapo padėties viešpačiais. Visa to pasekoje 40% belaisvių mirė neaptvertose ir silpnai saugomose stovyklose ir nė vienas nesikėsino net bėgti į laisvę...

Nepaprastą atsparumą parodė Turkijos kariai. Nelaisvėje jie taip pat klausė savo viršininkų, vyresniųjų ir visokiose aplinkybėse buvo solidarūs tarpusavyje. Jų nei vienas nekolaboravo ir nei vienas nemirė. Ta alermuojanti Amerikos karių laikysena privertė dalyką ištirti. Dauguma tyrimo duomenų yra paskelbti E. Kinkead knygoj "In Every War but One" (W. W. Norton & Co., New York, 1959). Su ja reikėtų susipažinti ne tik bendradarbiautojams ir tiltų statytojams, bet ir visiems jų pasekėjams bei komunizmo ir Lietuvos okupacijos tolerantams.

Išplautais smagenimis asmenį komunizmo operatoriai pristato į teismą išpažinti būtus ar pramanytus nusikaltimus ir per vienašališkus žinių šaltinių centrus bei kontroliuojamus korespondentus pareikšti pasauliui apie savo niekšybes. Po to jis atiduodamas indokrinacijai. Indoktrinacija turi panašumo į kapitalistinio arba vakarų pasaulio garsinimus, tik daug intensyviau ir atkakliau naudojamus, visai net neminint, kad tai yra garsinimas. Jau senai yra pastebėta, kad dauguma žmonių net normaliose gyvenimo sąlygose greitai priima įvairias idėjas ir sugestijas. Tas imlumas labai padidėja depresijos ar negando metu. Be to, komunistai bei jų agitpropas gerai žino taisyklę, kad žmonės pradeda tikėti į daugelį kartų kartojamą melą, nors tas melas dėl to niekuomet netampa tiesa.

Amerikoje skelbimai yra labai madoje ir turi didelės įtakos į žmonių elgseną bei gyvenimo būdą, bet niekuomet neturėjo ir neturi indoktrinuojančios reikšmės arba galios bei pasekmių. Čia apdairumo dėka susidaro garsinimų balansas. Sakysime, radijo ar TV programose yra pasikalbėjimas ar paskaita apie girtus vairuotojus. Keistas dalykas, bet dažniausiai taip yra, kad tokių paskaitų bei pasikalbėjimų laiką apmoka kuri nors alaus darykla, o po paskaitos, patraukliu garsinimu daugeliui išblaško susidariusius įspūdžius. Tokiu pat būdu po valdžios apmokamų skelbimų apie rūkymo žalingumą, seka tabako bendrovių apsukresni įtaigojimai, o politinę lygsvarą balansuoja lygaus laiko privelegijos įstatymas.

Svetimas bendradarbiavimo idėjas daugumoje indoktrinavo ir jomis apkrėtė tarsi liga kai kuriuos mūsų intelektualus apmokami tiltų su sovietais statytojai iliuzijų politikos laikotarpyje bei jo inercijos tęsinyje. Tie intelektualai sulaužė inteligentų principą — nesileisti ir neleisti vedžioti už nosies svetimų jėgų padiktuotų idėjų puoselėtojams. Verbų sekmadienio įvykiai Marquette Parko ir Cicero LB apylinkėse bei LB Vid. Vakarų apyg. atstovų suvažiavimai man primena Amerikos karių stovyklas Kinijos komunistų nelaisvėje ir mūsų visuomenės vedimą į tokią pat padėtį. Mums tenka įsidėmėti, kad komunistai

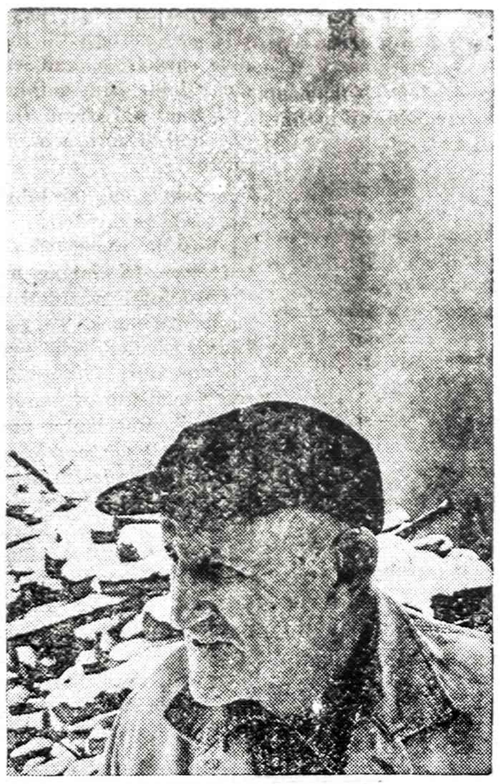

Leon Wright, 350 akrų žemės savininkas Pennsylvanijoje, jau pradėjo virti sirupą iš klevo sulos. Už jo matosi krosnies dūmai ir sulos garų debesys.

CRANE SAVINGS and Loan Association

B. R. PIETKIEWICZ, Pres.
47 and Rockwell Street. Tel. LAfayette 3-1083
NEMOKAMAI VIETA AUTOMOBILIAMS

7% Mokama 4 metų Certifikatams. Mažiausia $5,000 ar daugiau.

6 1/2% mokama 1 metų certifikatams. Mažiausia $1,000 ar daugiau.

5 1/4 % ON INVESTMENT ACCOUNTS

Taupmenos padėtos į reguliarias taupymo sąskaitas iki mėnesio 10-tos dienos duoda pelno dividendą už visą mėnesį.
DIVIDENDAI MOKAMI KAS 3 MĖNESIAI.

VALANDOS: Pirmad. ir ketvirt. 9:00 ryto — 8:00 vak.; Antrad ir penktadieni 9:00 ryto — 5:00 vakaro; Šeštadieniais 9:00 ryto — 12:00 dienos. Trečiadieniais uždaryta.

5 1/4% PER ANNUM PASSBOOK ACCOUNTS

HIGH RATES

7 1/2% PER ANNUM certificates $5000 or more 4 year min.

PAID QUARTERLY AT

BRIGHTON

FEDERAL
SAVINGS AND LOAN ASSOCIATION
HIGHEST RESERVES

6 3/4% PER ANNUM $5000 or more minimum 30 months

4071 ARCHER AVENUE
CHICAGO, ILLINOIS 60632
TEL.: LA 3-8248
(WEST OF CALIFORNIA AVE.)

6 1/2% PER ANNUM $5000 or more 2 year min.

Nesenai išėjusi laukta
Juozės Vaičiūnienės knyga

TAUTINIŲ ŠOKIŲ ŠVENČIŲ TAKAIS

100 didelio formato psl., daug paveikslų. Kaina $2.00.
Persiuntimui paštu reikia pridėti 25 c. egzemplioriui.
Ansambliai, chorai, grupės, užsakiusios 10 ar daugiau egzempliorių, nemoka pašto persiuntimo išlaidų.
Knygą galima gauti Naujienose arba pasiunčiant čekį ar Money orderį tokiu adresu:

NAUJIENOS
1739 So. Halsted St., Chicago, Illinois 60608

Dvejopa pažiūra

Čikagos negrų kunigas ir jo įsteigtos organizacijos "PUSH" (People united to save hummanity — "žmonių sąjunga žmonijai gelbėti") pirmininkas Jesse Jackson paklaustas dėl prezidento Nixono juosteliu, kurių būtinai reikalauja Watergate bylos tardytojai ir teisėjai, pasakė, kad tos juostelės yra Prezidento pornografija. Jos yra tiek nešvankios, kiek tik gali būti žodžiai be paveikslų".

Kun. Jackson toliau pasakė, kad tos juostelės "aiškiai sieja Niksoną su papirkimo (hush) pinigais Watergatebyloje kaltinamiesiems, ir jis nerodo jokio moralinio pasipiktinimo dėl tokios idėjos. Kuomet jo lygio žmonės yra tokio nusistatymo, rimtai kyla klausimas dėl jo tinkamumo valdyti". Juostelių nuorašų (transkriptų) paskelbimas tik sustiprino prezidento "impyčmento" bylą. "Jis atrinko tik tokias juosteles, kokias jis norėjo kad būtų paskelbtos".

Dabartinis viceprezidentas Gerald Ford savo kalboje Charlotte, N. C., pasakė, kad teismo iš Baltųjų Rūmų išreikalauti juostelių transkriptai (išgrašai) "atrodo blogai ir skamba blogai, bet jie įrodo, kad prezidentas yra visiškai nekaltas".

Fordas sakėsi perskaitęs tų transkriptų apie 150 ar 200 puslapių ir įsitikinęs — be mažiausios abejonės — kad prezidentas yra visiškai nekaltas ir yra visiškai išteisintas".

Atsiųsta paminėti

ŠVIETIMO GAIRĖS. Lietuviškojo ugdymo žurnalas mokyklai ir šeimai. Nr. 10 (14). Leidžia JAV LB Švietimo Taryba. Čikaga, 1974. Redaktorius Petras Maldeikis, red. pavaduotojai Juozas Masilionis ir Antanas Rinkūnas. Žurnalo mecenatas Lietuvių Fondas. Puslapių skaičius 96, gi pridėjus aplanką — lygiai šimtas. Administratoriaus Stasio Rudžio adresas: 415 Plum Street, Michigan City, Ind. 46360.

Tekste yra keliolika straipsnių įvairiais aktualiais lietuviško auklėjimo klausimais: Dr. Algio Norvilo, Dr. A. Liaugmino, Rimo Černiaus, L. Dambriūno, Igno Malėno, Juozo Plačo, Dr. Neris Ankuvienės, Antano Rinkūno, Juozo Masilionio, Petro Maldeikio, Stasio Rudžio ir J. Kavaliūno.

Įžanginiame "Kas toliau dirbs lietuviškose mokyklose? redaktorius Maldeikis kelia susirūpinimą, kas bus su lietuviškuoju auklėjimu ir lituanistinėmis mokyklomis, kai senesniosios kartos mokytojai pasens, jei iš jaunosios kartos nepakankamai atsiras pasiruošusių stoti į senųjų vietą.

Straipsnis baigiamas ne labai optimistiškai:

Jaunieji mokytojai ateina į lituanistines mokyklas su nauja energija, jauna dvasia ir entuziazmu. Jų reikia ko daugiausia įtraukti į lituanistinį mokymą. Bet, greta pasigėrėjimo jauna mokytojų karta, vyresniems vis dar iškyla ir neramių klausimų: ar ateityje bus pakankamai jaunų mokytojų lituanistinėms mokykloms užpildyti? Ar jiems nepritrūks energijos, pasiryžimo ir noro dirbti ilgus metus toje mokykloje, vėl ruošti sau talkininkus ir taip užtikrinti to darbo tęstinumą?

Tai yra mūsų išeivijos likiminiai klausimai. Lietuvos mokyklos spręs lietuvybės išlikimą išeivijoje.

◆ Osakos (Japonijoje) priemiestinėse linijose kai kurie vagonai nudažyti fosforizuotais dažais. Tikimasi, kad jų švytėjimas naktį sumažins nelaimingų atsitikimų skaičių.

◆ Žmogus, kuris netiki kitų protu, ir pats jo neturi.

Maskvoje sužinojo apie tiltų statybas daug anksčiau, negu lietuviški staliai New Yorke ar Cicero miestelyje.

EKSKURSIJOS Į LIETUVĄ 1974 M.

Gautos 4 papildomos grupės. Skubėkite registruotis vieninteliam lietuviškam kelionių biure Chicagoje

American Travel Service Biūras šiais metais yra suorganizavęs 10 grupinių kelionių į Lietuvą. Tai yra kelionių biūras, kuris pirmasis pradėjo organizuoti šias ekskursijas ir turi dideli patyrima šioje srityje. KIEKVIENĄ GRUPĘ LYDĖS PATYRĘS KELIONIŲ PALYDOVAS.

VISOS GRUPĖS LIETUVOJ PRALEIS 5 DIENAS (1 dieną Kaune).
DATOS YRA SEKANČIOS:

BIRŽELIO MĖN. 11 D.	— CHICAGO — UŽPILDYTA
BIRŽELIO MĖN. 17 D.	— CHICAGO — NEW YORK — UŽPILDYTA
BIRŽELIO MĖN. 27 D.	— CHICAGO — NEW YORK — 15 dienų
LIEPOS MĖN. 8 D.	— CHICAGO — NEW YORK — UŽPILDYTA
LIEPOS MĖN. 23 D.	— CHICAGO — — 15 dienų — sustoja Romoje
LIEPOS MĖN. 31 D.	— CHICAGO — NEW YORK — 15 dienų — sustoja Romoje
RUGPIŪČIO MĖN. 4 D.	— CHICAGO — NEW YORK — 15 dienų — sustoja Helsinki
RUGSĖJO MĖN. 1 D.	— CHICAGO — NEW YORK — 15 dienų — arba 20 dienų (sustojant Romoje)
SPALIO MĖN. 2 D.	— CHICAGO — NEW YORK — 15 dienų — sustoja Helsinki

KELIONIŲ KAINOS BUS PASKELBTOS ARTIMOJE ATEITYJE

Taipgi mūsų biuras organizuoja keliones į Havajus — vieną š. m. rugpiūčio mėnesį, kitą vasario mėnesį 1975 m. Patariama registruotis dabar.

DĖL INFORMACIJŲ SKAMBINKITE ADBA RAŠYKITE:

AMERICAN TRAVEL SERVICE BUREAU
9727 South Western Avenue
Chicago, Illinois 60643 Tel. (312) 238-9787

Norintiems atsikviesti gimines iš Lietuvos padarome reikalingus iškvietimo dokumentus. Taip pat teikiame informacijas kelionių reikalais po visą Ameriką ir kitus pasaulio kraštus, parduodame bilietus, parūpiname vizas — be jokio papildomo mokesčio.

Raginkite savo apylinkę augti - taupykite!

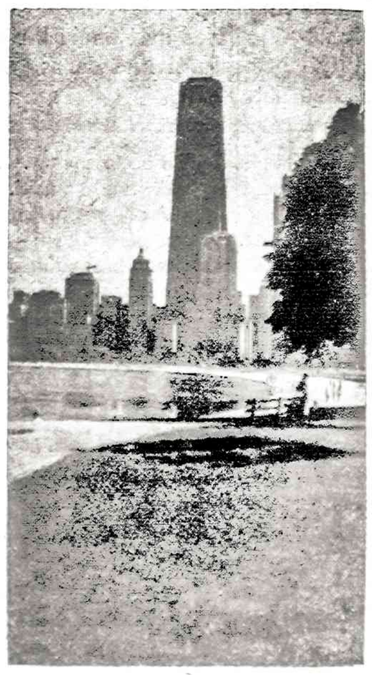

Pas mus taupomi jūsų pinigai atlieka didelius darbus. Pirma, jie padeda Jums pasiekti asmeniškus jūsų užsimojimus. Antra, jie padeda sukurti geresnę apylinkės bendruomenę ir parūpina fondus namams įsigyti.

Taupykite dabar. Santaupos, padėtos prieš 10 mėnesio dieną, neša nuošimčius nuo mėnesio pirmos.

NEW RATES ON SAVINGS CERTIFICATES

7 1/2% PER ANNUM: $5,000.00 OR MORE 4 YEAR MATURITY

6 3/4% $5,000.00 OR MORE 30 MONTHS MATURITY

6 1/2% $2,500.00 OR MORE 1 YEAR MATURITY

UNIVERSAL
SAVINGS & LOAN ASSOCIATION
1800 So. Halsted St. Chicago, Ill. 60608
VIENA STIPRIAUSIŲ BENDROVIŲ, TURINTI DIDELES ATSARGAS.
Įsteigta 1923 metais. Tel. 421-3070
Įstaigos pietuose kiemas automobiliams pastatyti.

NAUJIENOS

THE LITHUANIAN DAILY NEWS

Published Daily Except Sunday by The Lithuanian News Pub. Co., Inc.
1739 So. Halsted Street, Chicago, Ill. 60608. Telephone HA 1-6100.

SECOND-CLASS POSTAGE PAID AT CHICAGO, ILLINOIS

Subscription Rates:

In Chicago $24.00 per year, $13.00 per six month. $7.50 per 3 months. In other USA localities $22,00 per year, $12,00 per six months, $6,50 per three months. Canada $24,00 per year; other countries $25,00 per year.

15 cents per copy.

Dienraščio kainos:

Chicagoje ir priemiesčiuose:

metams	$24,00
pusei metų	$13,00
trims mėnesiams	$7,50
vienam mėnesiui	$3,00

Kitose JAV vietose:

metams	$22.00
pusei metų	$12,00
trims mėnesiams	$6,50
vienam mėnesiui	$2,50

Kanadoje:

metams	$24,00
pusei metų	$13,00
vienam mėnesiui	$3,00

Užsieniuose:

Metams	$25,00
pusei metų	$14,00
vienam mėnesiui	$3,50

Naujienos eina kasdien, išskiriant sekmadienius. Leidžia Naujienų Bendrovė, 1739 So. Halsted St., Chicago, Ill. 60608. Telef. HAymarket 1-6100.

Pinigus reikia siųsti pašto Money Orderiu kartu su užsakymu.

NAUJIENŲ raštinė atdara kasdien, išskyrus sekmadienius, nuo 9 val. ryto iki 5 val. vakaro. Šeštadieniais — iki 12 val.

Propaganda Lietuvai rusinti

Praeitą savaitę jau minėjome, kad rusų okupuotoje Lietuvoje rusinimo darbas eina visu smarkumu. Šių metų birželio 16 dieną visoje Sovietų Sąjungoje bus pravesti komunistiniai "rinkimai" į vadinamą "tautybių tarybą". Pavyzdžiais nurodėme, kad tie "rinkimai" naudojami Lietuvai rusinti. Visoje eilėje apygardų kandidatais į minėtą "tarybą" statomi aukšti sovietų valdžios pareigūnai.

Nurodėme, kad visoje Lietuvoje labiausiai nekenčiamas budelis yra Michailas Suslovas. Pokario metais jis buvo įpareigotas apvalyti visą Lietuvą nuo Maskvai nepalankių elementų. Savo žinioje jis turėjo kelis čekistų pulkus, kurie apsupdavo lietuvių slėpynes ir išgaudydavo miškuose ir mažuose ūkeliuose besislapstantį Lietuvos jaunimą. Rastus jaunuolius čekistai žudydavo vietoje. Jokio teismo niekas jiem neruošdavo, joki motinų ir tėvų prašymai nieko nepadėdavo. Namuose ar kluone rastas sūnus būdavo išvedamas į kiemą ir ten pat vietoje nušaunamas. Visa tai būdavo daroma pagal Suslovo paruoštus įsakymus, su jo žinia ir su jo pritarimu. Dabar tą budelį okupantas iš Kauno apygardos nori pravesti į "aukščiausią tautybių tarybą".

Bet kauniečiai bus priversti "rinkti" ne vieną Suslovą. N. Podolskis, veterinarijos akademijos docentas sušauktame mokslininkų, pramonės planuotojų ir kitų valstybės tarnautojų susirinkime pasiūlė birželio 16 dieną "išrinkti" Valerijų Charazovą, Lietuvos komunistų partijos antrąjį sekretorių. Charazovas buvo atsiųstas į Lietuvą, kad galėtų sekti visus Lietuvos komunistų partijos vadų veiksmus. Charazovas niekad akių nenuleisdavo nuo Antano Sniečkaus. Sniečkus, kaip žinome, savo tėvą ir motiną prakeikė, bandydamas įrodyti ištikimybę Maskvai, bet Kremlius dar pasiuntė į Lietuvą Charazovą, kad galėtų sekti kompartijos pirmąjį sekretorių. Charazovas jau buvo Sniečkui užmovęs kilpą ir pradėjo ją tempti. Nespėjo rusiškame laikraštyje pasirodyti Sniečkų kritikuojančios pastabos, kai Sniečkus gavo "širdies priepuolį". Komunistinę santvarką ir rusiško komunizmo papročius Sniečkus labai gerai pažino. Jis žinojo, kad pirmą smūgį paleidžia Kremliui ištikimas žurnalistas. Jam taip pat buvo aišku, kad po Charazovo pareiškimo — niekas jo išgelbėti negalėjo... Sniečkus nuvažiavo į gražiausią Dzūkijos vietą, giliai patraukė šviežių pušų kvapo ir užmerkė akis. Dabar tas pats Charazovas pasiūlė pastatyti paminklą prie Sniečkaus kapo, vieną kolchozą ir Kauno Politechnikos institutą pavadino Antano Sniečkaus vardu. Sniečkus visą gyvenimą svajojo baigti minėtą institutą, bet aukščiau keturių klasių jis niekad neužlipo...

Komunistai pristeigė įvairių institutų. Kaip tų institutų instruktoriams, taip ir specialiai parinktiems mokiniams jie moka Lietuvos darbo žmonių uždirbtais pinigais. Komunistai turi ir teisių fakultetą, kuris kiekvieną metą išleidžia visą eilę sovietinių teisininkų. Pasirodo, kad tie lietuviai teisininkai neturi jokio supratimo apie sovietinę sistemą ir įstatymų leidimą. Nei vienas komunistas teisininkas, neiškeltas į tautybių tarybą" Iš "tarybinės" Lietuvos kandidatuoja visa eilė rusų.

Susidaro įspūdis, kad lietuviams teisininkams, baigus institutus, prilimpa liežuvis prie gomurio, jie nemoka kalbėti ir į "aukščiausią sovietą" visai netinka. Be jau minėtų kandidatų į "tautybių tarybą", kandidatuoja dar šie okupantai:

Jurijus Andropovas "iškeltas" Anykščių kandidatu. Jis niekad Lietuvoje nebegyveno. Rusijoje jis yra vyriausias čekos viršininkas. Jis paruošė planus lietuviams į Sibirą siųsti. Dabar anykštėnai savo tarpe negalėdami rasti "tinkamesnio" kandidato, į "aukščiausią sovietą" siūlo "iškelti" Andropovą.

Nikalojus Podgornas yrą Biržų lietuvių kandidatas. Savo laiku Biržai buvo nepaprastai sąžiningų lietuvių inteligentų centras, tuo tarpu šiandien Biržuose nėra nei vieno lietuvio, kuris tiktų į "aukščiausią sovietą". Be Podgorno, stengiasi Biržus atstovauti dar ir pirmo rango sovietų karo jėgų kapitonas Viktor Frolov.

Mažeikius į "aukščiausią tarybą" atstovaus Piotr Demičev, dabartinis Rusijos komunistų politinio biuro narys. Jis turi nuovoką apie Lietuvos reikalus, bet krašte jis niekad negyveno ir lietuviškai kalbėti nemoka.

Visi šie rusai oficialiai yra "iškelti" kandidatais. Niekas kitų kandidatų "neiškels", tai birželio 16 dieną visi jie bus "išrinkti". Jeigu jie nebus "išrinkti" šimtu nuošimčių, tai labai mažai truks iki šimto. Gal jiems truks kokio pusės nuošimčio, o gal tik trečdalio. Juk ir Sovietų Sąjungoje ne visi balsuoja...

Birželio 16 dieną okupantas primes lietuviams rusus. Kremliuje šiomis dienomis primesti komunistų partijos nariai atstovaus sovietinę Lietuvą. Kremliuje visi žino, ką "iškelti" kandidatai atstovaus, bet užsieniečiams kandidatai rusai pasakos, kad juos "iškėlė" ir "išrinko" patys lietuviai. Tai yra melas! Tai melas, prieš kurį turėtų protestuoti lietuviai komunistai, nes šių atstovų "iškėlimas" yra didžiausias pasityčiojimas iš lietuvių komunistų.

Prieš artėjančio birželio 16 dienos apgaulę turėtų protestuoti kiekvienas laisvame pasaulyje gyvenantis lietuvis.

Dienų skeveldros

I.

Manau, kad kiekvienam mūsų rūpi sostinės Vilniaus rytojus. Kai užtinki žmogus žinių, norisi pasidalinti su kiekvienu skaitytoju. Daug kam gatvių vardai kas kartas sunkiau atspėjami. O bolševikinė baimė neleidžia jokių platesnei apyvartai žemėlapių. Čia pvz., eilė vardų, kurie ypač jaunajai kartai ir sunkiau atpažįstami: Tiesos — buv. Barboros Radvilaitės, Kutuzovo — buv. Napoleono, Gorkio — buv. Didžioji ir Pilies Ir t. t. ir t. t.

Čia Str. "Senamiestis bus išsaugotas', keletas pastraipų: Čia aptariamas sostinės senamiesčio regeneracijos projektas yra architekto A. Pilipaičio, E. Pilypaitienės ir kolektyvo darbas.

Ir kaip, arch. Alg. Mačiulio žodžiais:

Vilnius neturi apjuosiančios senamiestį gatvės. Aptariamo projekto autorių pagrindinis tikslas — suformuoti tokią žiedinę magistralę, kad senamiesčio viduje būtų galima uždaryti tranzitinį eismą (leidžiant įvažiuoti tik tarnybiniam transportui.).

Senamiesčiui tai labai svarbu. Juk nelikviduosi, nepraplatinsi jo romantiškų siaurų gatvelių; tikslingiau būtų uždrausti jomis važiuoti sunkiosioms mašinoms. Tai padarius, čia vėl įsigalėtų rami senamiesčio atmosfera, būtų išsaugoti seni architektūros paminklai ir pastatai, kenčiantys nuo tranzitinio , ypač sunkiojo transporto. Senamiesčio arterija — Gorkio gatvė — taptų pagrindine pėsčiųjų trasa. Panaikinus eismą Tiesos gatve, nugriovus menkavertį vienaaukštį pastatą prieš Onos ir Bernardinų bažnyčias, būtų atstatyta buvusios aikštės, viso ansamblio pirmykštė išvaizda. Pagerėtų ir kitų istorinių ansamblių, kaip universiteto (ypač Jono bažnyčios), Kutuzovo aikštės, Dailės muziejaus zonos ir kitų kompleksų architektūrinis meninis vaizdas.

Naujojo kelio atkarpa, nuo Gedimino aikštės toliau einanti Stuokos — Gucevičiaus, Žuko gatvėmis, tarp Aukštosios partinės mokyklos ir Mokytojų namų bei kertanti Komjaunimo gatvę, yra numatyta sostinės generaliniame plane. Jos statyba leistų išspręsti daugelį pribrendusių transporto problemų. Bet kiek baugina ta aplinkybė, kad naujoji plati magistralė projektuojama labai arti Vilniaus architektūros šedevro — Paveikslų galerijos (katedros). Todėl senamiesčio regeneracijos projekte šios magistralės vieta šiek tiek koreguojama: siūloma ją pravesti atokiau nuo buvusios miesto gynybinės sienos vietos, nugriaunant pastatą, kuriame įsikūrę Aktorių namai, kavinė ir kt. Paskui magistralė eitų Komjaunimo, Jecenevičiaus, Daukšos gatvėmis ir šalia artilerijos bastiono (barbakano) nuokalne nusileistų link Vilnelės. Iki šios vietos naujoji magistralė projektuojama daugiausia esamų gatvių trasomis, jas iš dalies praplečiant, rekonstruojant, todėl jos realizavimas yra galimas.

Bet toliau projekto autoriai siūlo visai naują trasos variantą. Naujoji gatvė, prisišliejusi prie pat Vilnelės nueitų Tiesos gatve pro Onos bažnyčią, bet, perkirsdama upės vagą, apsuktų Bernardinų ansamblį iš rytų pusės; paskui, prie Jaunimo sodo dar kartą peršokusi Vilnelę, mašinų stovėjimo aikštelės vietoje, prie Kalnų parko, įsijungtų į Kosciuškos gatvę.

II.

Architektūros gyvenimas — visos tautos gyvenimas. Padėtis žymiai palengvėjo po Stalino mirties. Ana, "Vadovas po Vilnių" (Maldonio ir Maceikos) džiaugėsi, kad buv. Vokiečių dabar Muziejaus gatvė užstatyta naujais gyvenamaisiais namais. Praėjo metai kiti ir architektai, "ypač jaunieji ir Kauno — Vilniaus universitetų absolventai garsiai gūsčiavo, kokia negerovė leido Muziejaus gatvę užstatyti nevykusiais grioz dais.".

III.

Architektai norom nenorom turi žvilgčioti, ką okupantas leis statyti ar griauti. Prieš kokį 10 metų, viename konkurse laimėjo Minsko architektai. Kas tiko Minskui, siaubas Lietuvos architektui! Beje, ir savieji architektai dažnai pasuka kone rusišku taku. Konkurse Lukiškių aikštei perstatyti laimėjo grupė Kauno architektų. Vilniaus senieji ir naujieji architektai griebėsi už galvos. Kauniečiai pasiūlė Lukiškių aikštę beperstatant šv. Pilypo bažnyčią nugriauti ar bent "užstatyti". Lyg kokį daiktą išmetant į šiukšles.

Neturi sekmės broliai Nasvyčiai. Jų planas dešiniajame Neries krante Inturisto viešbutis Lietuva čia iškyla čia vėl kažko numurdoma į neramios krantinės bangas.

Per 10 metų siūlyta nugriauti ar dalimis "nuskaldyti" senosios statybos gana svarbūs meno kūriniai. Besisielojant grynai susisieekimo Vilniaus gatvių auto reikalais kone "peiliu į pakaklę" skerdžiama, kad ir šios bažnyčios: Šv. Rapolo, Šv. Pilypo, Bonifratrų, Visų Šventųjų, Katedros, Šv. Onos ir kt. Kam į naudą?

IV.

Mūsų architektai nevisada gali ką nori statyti, užstatyti ar griauti. Konkursą laimėjęs kūrinys turi būti patvirtintas Leningrado ir Maskvos tūzų. Iki Stalino mirties visai nedraudžiami siautėjo įvairūs Maskvos "vaikinai" Kaip pavyzdį anų rūsčių statybos dienų paimkime L. Kazarinskį. Gimęs Maskvoj, demobilizuotas Vilniuje, sakyk — su rusams okupuotame krašte taikomomis lengvatomis. L. Kazarinskis 1945 - 47 dirbo įvairiose archit. projektavimo įstaigose Lietuvoje. Nuo 1947 m. Miestų statybos projektavimo inst. architektas projektuotojas. Pagal K. projektus įrengtos Karių kapinės Vilniuje (su A. Kolosovu, 1947), pastatytas Aleksoto tiltas per Nemuną Kaune, Vilniaus Čiurlionio meno mokykla — internatas Aukštakalnyje (1956), Ministrų tarybos rūmai Vilniuje (1957), Vilniaus S. Neries vid. mokyklos priestatas ir t. t.

Beje, per karą buvo sugriauta 40% miesto. "Literatūros ir Meno" žiniomis okupuotoje Lietuvoje dirba apie pusšešto šimto architektų.

Daug projektų atitenka Maskvai. Kitaip sakant, lietuvis stato, o pelną Maskva gaudo. Pvz., Vilniaus geležinkelių stotis. Grupė rusų architektų pastatė lietuvių architektų nuomone "statinį", kuris tiko prieš 100 metų caro geležinkelių stotims. Geležinkeliai prikrauso centrui Maskyoje, iš ten ateina sprendimai bet kokiam architektūros darbui okupuotame krašte.

J. Cicėnas

Baltųjų Rūmų spaudos sekretorius Ronald Ziegler aiškina spaudos atstovams, kodėl prezidentas Nixonas nutarė neduoti specialiam prokurorui jo reikalaujamų įvairių prezidento pasikalbėjimų įvostelių.

— Vitas Daulys ir Asta Spurgytė iš Brighton Parko lietuvių parap. mokyklos laimėjo Kelly Parko administracijos premijas už rašinėlius Medžių sodinimo dienos proga. Pagyrimo raštus gavo tos mokyklos mokiniai: Audronė Barkauskaitė, Teresė Mankutė, Elizabetha Yvinskaitė ir Toni Auškalnis, taip pat Jerry Gelžaines iš Gunzaulus mokyklos. Pažymėjimus taip pat gavo Klaudija Karėnaitė ir George Pangikas iš Shields mokyklos.

IŠEIVIO DALIA

Rašo JUOZAS KAPAČINSKAS

57.

Mano kelionės buvo atostogų laiku ir, žinoma, daugiausia traukiniu. Kaip dirbančiam geležinkelių žinyboj, man ir šeimai kelionės traukiniais mažiau kainavo.

Pirmą kartą keliavau 1954 metų vasarą gavęs iš savo darbovietės savaitę atostogų. Važiavau į Colorado valstijos sostinę — Denver miestą. Toliau važiuoti laikas ir kišenė neleido. Norėjosi pamatyti Rocky Mountain kalnus ir prerijas.

Liepos šeštą sėdau į Burlington traukinį ir leidausi kelionėn į vakarus. Buvo graži saulėta diena. Saulės spinduliai tviska iš viršaus akį traukia žaluma. Traukinys skrodė vis pirmyn, vis tolyn besileidžiančios saulės link. Jį vilko trys galingi Diesel — elektro lokomotyvai. Per Illinois valstijos derlingus laukus, pro ūkininkų sodybas ir miestelius. Sėdėjau prie lango, gėrėjausi praskriejančiais reginiais. Matėsi bandos galvijų. Kur ne kur laukuose žmonės dirbo, o keliais skubėjo automobiliai, autobusai, sunkvežimai. Taip besižvalgydamas atvažiavau iki Omahos miesto. Čia traukinys kiek stabtelėjo.

Toliau į vakarus prasidėjo kalnuotesnės vietovės, skurdi augmenija, kitoki reginiai. Vietomis dideli dykumų plotai, Laukai saulės nudeginti, vietomis geltonavo, upės išdžiūvusios. Kraštas retai apgyventas. Nejauku darėsi. Pradėjo temti...

Liepos septintos rytą pasiekėm Denverio miestą. Čia mus pasitinka saulėta diena, malonus oras. Klimatas sausas, nuo kalnų, kurie atrodė netoli, pūtė vėjelis. Nukeliavau į miesto centrą. Aikštėse žaliuoja, marguliuoja gėlynai. Saulė vaiski. Nuotaika ne tokia slogi kaip Čikagoje. Čia pat puikuoja ir Colorado sostinės rūmai. Noriu pasižvalgyti po kalnus. Suradau turistų įstaigą ir gavau lankytinų vietų brošiūrėlių, autobusų tvarkaraštį (Sigst — Seeing autobusui).

Trumpai pabuvę mieste, išvažiavome į kalnus. Autobusas pilnas turistų. Kelias raitėsi stačių kalnų šlaitais. Mūsų Sight — Seeing kriokdamas traukė į viršų. Pro langą mačiau įspūdingas prarajas, gėrėjausi aplinka ir vaizdais. Pasiekėm medžiais apaugusią aikštę. Buvo nemažas poilsiui ir pasistiprinimui pastatas. Čia ir sustojome. Viduje — suvenyrų krautuvė.

Užkandę, atsigaivinę, apžiūrėję suvenyrų krautuvę, važiavome toliau. Dar stabtelėjome keliose vietose. Autobuso vairuotojas atkreipia dėmesį į kaikuriuos nepaprastai gražius gamtovaizdžius. Kalnai ir vis kitoki vaizdai — yra kuo pasigrožėti.

Viena įdomiausių vietų buva Estes Nacionaliniame Parke vasaros teatras, įrengtas kalnų šlaite, iš kurio matėsi graži miesto panorama. Visi suolai ir kiti įrengimai iškirsti kalno uolėnoje. Iš visų pusių gaubia raudoni, pliki, kalnai ir uolėnos. Apačioje teka upelis, žaliuoja augmenija. Malonu čia buvo pabūti, pasižvalgyti, pasigėrėti gražia aplinka atsipalaidavus nuo kasdieninių rūpesčių, nuo nepabaigiamų darbų; pasijusti žmogumi, ne vien dėl kasdieninės dienos, bet ir širdžiai atgajaus. Ak, tas laikas, niekaip jo negalima sustabdyti! Taip greitai nusineša džiaugsmo valandas, bet neskuba atimti liūdesio dienų. Su gailesčiu apleidau šią gražią vietą. Nejučiomis prabėgo atostogų laikas, ir vėl teko grįžti į Čikagą. Guodžiausi, kad ši kelionė nebus paskutinė.

Grįždamas sustojau Omahoje, Nebraskos valstijoje. Aplankiau buvusius savo krašto kaimynus — Micutų šeimą. Užsimezgė pokalbiai apie praeities ir dabarties gyvenamas dienas. Jaukiai priėmė, pavaišino ir nakvynei pasiliko. Kitos dienos rytą su gera nuotaika išskubėjau Čikagon į darbą...

PER BOSTONĄ Į NIAGARĄ

Kitas atostogas jau turėjau ilgesnes — net dviejų savaičių. Tuomet aplankiau rytinę šalies šiaurę.

Iš Čikagos išvykau 1956 m. birželio devynioliktą dieną. Vykau traukiniu per Detroitą, perkirsdamas dalį Kanados teritorijos. Kanados teritorijoj pasikeitė traukinį aptarnaująs personalas, bet keleivių dokumentų niekas netikrino.

Kanados gamtovaizdis kiek kitoks. Čia laukai ir vaizdai labai panašūs į Lietuvos. Pakelėse matėsi galvijų bandos, atokiau dunksojo sodybos, kiek panašios į Suvalkijos ūkininkų sodybas. Žiūriu pro langą, stebiu prabėgančius vaizdus, žaliuojančią augmeniją, šienaujamas pievas, geltonuojančius javų laukus, daugiausia matėsi kviečių.

Šie vaizdai grąžino į praeitį, į gimtąjį kraštą. Tarsi išvydau savo tėvų sodybą. Lyg kokiu aidu širdyje atsišaukė gimtinės gaivumas, ramus gamtos kampelis, kur prabėgo jaunystė ir paauglio metai. Taip pat prieš akis atsistojo 1944 metų vasara ir vėlus ruduo, karo audros gimtiniame kaime ir apylinkėje.

Praėjo daug metų, bet gimtinė žmogų traukia. Kaip išskridęs paukštis išeivis dairosi sugrįžti į gimtąjį lizdą. Bet ar svajonė įsikūnys?

Ši traukinio linija kerta Kanados teritoriją ir vėl grįžta į JAV. Nuvažiavau į Bostoną. Čia prabuvojau porą dienų. aplankiau pažįstamus, Keleivio redakciją, Lietuvių Enciklopedijos leidyklą. Susiradęs autobusą, kuris vežioja turistus po įdomesnes vietas, apžiūrėjau patį miestą. Pasitaikė gražios, šiltos ir saulėtos dienos. Atlanto vandenynas skleidė malonią vėsą, traukė į jį pasinerti. Nuėjau į paplūdimį atsigaivinti.

Vanduo atgaivino jėgas. Geroje nuotaikoje leidausi tolimesnėn kelionėn. Dabar nukrypau į Niagaros krioklį, kuris yra ant JAV-bių ir Kanados sienos — turistinio lankymo centras. Viena krioklio dalis vadinasi American Falls. Jis turi 1,000 pėdų pločio. O Canadian Falls — 2,000 pėdų pločio. Niagaros krioklys yra ant Niagaros upės, kuri jungia Erie ir Ontario ežerus ir sudaro Šv. Lauryno upės tęsinį. Ant Niagaros upės yra pastatyti trys tiltai kurie jungia J. A. V. su Kanada.

Šis nuostabus gamtos reiškinys savo vandens jėgos perteklium švaistosi dieną ir naktį sukeldamas milžiniškus verpetus, o jie nuo kelių dešimčių metrų krisdami žemyn, sukelia miglos stulpus ir nesiliaujantį šniokštimą. Krintančio vandens aidas atsimuša į kalnus ir nuskrenda į tolumą.. Ir taip krioklys nerimsta neuskaitomus tūkstančius metų.

(Bus daugiau)

SKAITYKITE IR PLATINKITE
DIENRAŠTĮ "NAUJIENAS"
JOS VISAD RAŠO
TEISYBĘ

TELEF.: PR 8-3229

DR. ANNA BALIŪNAS
AKIŲ, AUSŲ, NOSIES IR GERKLĖS LIGOS
2858 W. 63rd Street
Valandos pagal susitarimą

DR. K. G. BALUKAS
AKUŠERIJA IR MOTERŲ LIGOS
GINEKOLOGINĖ CHIRURGIJA
6449 So. Pulaski Rd. (Crawford Medical Building). Tel. LU 5-6446
Antras ofisas —
8007 WEST 83rd PLACE
JUSTICE, ILL. Tel. 599-0500
Priima ligonius pagal susitarimą.
Jei neatsiliepia, skambinti 374-8012

DR. C. K. BOBELIS
INKSTŲ IR ŠLAPUMO TAKŲ CHIRURGIJA
Telef. 695-0533
Fox Valley Medical Center
860 SUMMIT ST.
ROUTE 58, ELGIN, ILLINOIS

DR. PETER BRAZIS
PHYSICIAN AND SURGEON
2434 WEST 71st STREET
Ofisas: HEmlock 4-5849
Rezid.: 388-2233
OFISO VALANDOS:
Pirmadieniais ir ketvirtad. 1—7 val. antrad., penktadieni nuo 1—5, treč. ir šeštad. tiktai susitarus.
Rez.: GI 8-0873

DR. W. EISIN - EISINAS
AKUŠERIJA IR MOTERŲ LIGOS
GINEKOLOGINĖ CHIRURGIJA
6132 So. Kedzie Ave., WA 5-2670
Valandos pagal susitarimą. Jei neatsiliepia, skambinti MI 3-0001.

DR. NINA KRAUCEL - KRIAUČELIŪNAITĖ
AKUŠERIJA IR MOTERŲ LIGOS
2750 WEST 71st ST.
Telef.: 776-3717
Neatsiliepus — skambinti
846-3900
Valandos pagal susitarimą.

Ofiso tel.: HE 4-1818
Rezidencijos: PR 6-9801

DR. J. MEŠKAUSKAS
GYDYTOJAS IR CHIRURGAS
VIDAUS LIGŲ SPEC.
2454 WEST 71st STREET
VALANDOS: Pirmadieniais, antradieniais, ketvirtadieniais ir penktadieniais nuo 3 iki 7 val. popiet. Kitu laiku tik susitarus.
Trečiadieniais uždaryta.

DR. FRANK PLECKAS
OPTOMERISTAS
KALBA LIETUVIŠKAI
2618 W. 71st St. — Tel. 737-5149
Tikrina akis. Pritaiko akinius ir "contact lenses".
Val. pagal susitarimą. Uždaryta treč.

DR. LEONAS SEIBUTIS
INKSTŲ, PŪSLĖS IR PROSTATOS CHIRURGIJA
2656 WEST 63rd STREET
Val.: antrad. nuo 1—4 po pietų, ketvirtad. nuo 5—7 val. vak.
Ofiso telef.: 776-2880
Naujas rez. telef.: 448-5545

DR. VYT. TAURAS
GYDYTOJAS IR CHIRURGAS
Bendra praktika, spec. MOTERŲ ligos
Ofisas: 2652 WEST 59th STREET
Tel.: PR 8-1223
OFISO VAL.: pirm., antrad., trečiad. ir penkt. 2-4 ir 6-8 val. vak. Šeštadieniais 2-4 val. po pietų ir kitu laiku pagal susitarimą.

V. Tumasonis, M. D., S. C.
CHIRURGAS
2454 WEST 71st STREET
Ofiso telef.: HEmlock 4-2123
Rezid. telef.: GIbson 8-6195
Priima ligonius pagal susitarimą. Dėl valandos skambinti telef. HE 4-2123. Jei neatsiliepia, tai telef. GI 8-6195.

P. ŠILEIKIS, O. P.
ORTHOPEDAS-PROTEZISTAS
Aparatai - Protezai, Med. Bandažai. Speciali pagalba kojoms (Arch Supports) ir t. t.
Val.: 9—4 ir 6—8. Šeštadieniais 9—1.
2850 West 63rd St., Chicago, Ill. 60629
Telef.: PRospect 6-5084

Suvalkiečių Draugija

Suvalkiečių Draugijos susirinkimas įvyko praeito balandžio 26 dieną Hollywood salėje vadovaujant pirmininkui Leonui Vasilevui. Pranešta, kad mirė narys Vytautas Banis. Pagerbtas visų atsistojimu ir minutės tyla. Velionio šeimai išreikšta užuojauta. Iš draugijos nupirktas gėlių vainikas.

Po valdybos pranešimų ir nutarimų, Rengimo Komisija — F. Vaitkus, B. Žemgulis ir P. Vilkelis pranešė, kad Motinos Dienos šio gegužės mėnesio 11 d., Hollywood salėje, 2417 W. 43 St., šeštadienio vakarui viskas ruošiama. Veiks bufetas ir užkandinė, bus laimės šulinys ir daug gražių dovanų laimingiesiems. Šokiams gros G. Joniko orkestras. Vakaro pradžia nuo 7 val. vakaro. Įžanga — maža auka.

Kviečiamos tą vakarą visos motinėlės, svečiai ir publika. Vakarui patarnauti išrinkti geri darbininkai, kurie mielai patarnaus visiems ir visur, kur tik reikės. Visi pagerbsim lietuves motinėles ir linksmai praleisim laiką.

Baigiant susirinkimą buvo pranešta, kad trys Draugijos Valdybos nariai — Bernice Žemgulis, Helen Vilkelis ir Ona Švirmickas švenčia savo gimtadienius. Visos pasveikintos ir joms dainuota Ilgiausių metų ir Happy Birthday. Po to sekė gražios vaišės ir malonūs pasikalbėjimai.

Mūsų mielų šeimininkių A. Vaitkienės ir V. Metelienės skaniai pavaišinti geriausioje nuotaikoje išsiskirstėme namo.

O. Š.

GRADINSKAS
GRUNDIG
RADIJAS
TIK $9.95
2512 W. 47 ST. — FR 6-1998

GUŽAUSKŲ
GĖLĖS VISOMS PROGOMS
BEVERLY HILLS GĖLINYČIA
2443 WEST 63rd STREET
Telefonai: PR 8-0833 ir PR 8-0834

PERKRAUSTYMAI
MOVING
Leidimai — Pilna apdrauda
ŽEMA KAINA
R. ŠERENAS
2047 W. 67th Pl. WAlbrook 5-8066

GĖLININKAS
(PUTRAMENTAS)
Linksmumo arba liūdesio valandom gražiausios gėlės ir vainikai antkapių papuošimui ir sezoninės kapams gėlės.
ROY R. PETRO (PUTRAMENTAS)
5525 So. Harlem Ave. — 586-1220

MOVING
Apdraustas perkraustymas iš įvairių atstumų.
ANTANAS VILIMAS
823 West 34 Place
Tel.: FRontier 6-1882

SOPHIE BARCUS
RADIJO ŠEIMOS VALANDOS
Visos programos iš WOPA, 1490 kil. A. M.
Lietuvių kalba: kasdien nuo pirmadienio iki penktadienio 11—12 val. ryto. — Šeštadieni ir sekmadieni nuo 8:30 iki 9:30 val. ryto.
Telef.: HEmlock 4-2413
7159 So. MAPLEWOOD AVE.
CHICAGO, ILL. 60629

FOREST FIRES HURT OUR FOREST FRIENDS

Our wildlife has no defense against the careless use of fire. So please follow Smokey's ABC's: Always hold matches till cold. Be sure to drown all campfires, stir the ashes, and drown them again. Crush all smokes dead out.

Please! Only you can prevent forest fires

"Mirties Angelai"

San Francisco jie nužudė 12 — 17 baltųjų

Čikagos policija paskelbė, kad neturi įrodymų, jog "Mirties Angelų" gauja čia būtų pasireiškusi. Įtarimą ir policijos budrumą sukėlė San Francisco miesto mero L. Alioto pareiškimas, kad tos gaujos "vyriausias vadas" operuoja viename Vidurvakarių mieste". San Francisco mieste jie nužudė 12, gal būt net 17 baltaodžių ir šešis sužeidė. Kiekvienu atveju, jaunas juodukas prieina gatvėje prie bet kokio einančio baltaodžio žmogaus ir iš arti be jokio perspėjimo jį nušauna. Įtariama, kad ta juodukų gauja yra atsakinga už mažiausiai 73 žmogžudystes Kalifornijoje per praeitus ketverius metus. Tvirtinama, kad ta rasistinė juodžių gauja naujus narius priima tik tokius, kurie yra bent vieną baltaodį nužudę. Policija tą gaują vadina "Zebra", bet gauja pati save vadina "mirties angelais".

DIDELĖS VERTĖS SPECIALŪS PAKETAI
Į LIETUVĄ
Viskas apmokėta.
Nemokamas pristatymas.

★

10 ŠILTŲ SKEPETŲ SU AUKSINIAIS SIŪLAIS
5 VILNONĖS SKEPETOS
32" x 32" dydžio, su auksiniais siūlais
IR 5 ACRYLIC SKEPEOS
32" x 32" dydžio, su auksiniais siūlais.
PILNA KAINA $77.00
ORO PAŠTU $91.00
5 VILNONĖS SKEPETOS
32" x 32" dydžio be apvedžiojimu
Ir 1 Itališka pliušo antklodė
dvigubo dydžio 190 x 230, gražių raštų ir spalvų.
PILNA KAINA $123.00
IMITUOTO KAILIO PALTAS DIDŽIAUSIOS VERTĖS
Puikiausia iš visų dovana.
PILNA KAINA $115.00

★

SPECIALIOS KOMBINACIJOS AUKŠTOS VERTĖS
3 yardai vyriškam paltui 100% vilnonės medžiagos, 3 yrd. moteriškam paltui tokia pat medžiaga, 3½ yrd. vyriškam kostiumui 100% vilnonė, 3 yrd. moter. žieminei suknelei 100% vilnonė, 2 dvigubo dydžio paklodės, 2 pagalvės užvalkalai, 6 turkiški rankšluosčiai.
PILNA KAINA $203.00

★

SPECIALUS I $91.00
10 sv. bekono taukų, 10 sv. kvietinių miltų, 10 sv. ryžių, 10 sv. cukraus.

★

Yra ir daugiau specialių paketų su vertingais daiktais.
Reikalaukite mūsų naujo iliustruoto nemokamo katalogo
UŽSAKYKITE DABAR.
UŽSAKYKITE TIK PER
INTERTRADE EXPRESS CORP.
125 East 23-rd Street
Fifth Floor.
New York, N. Y. 10010
TEL. 982-1530
Svarbu dėl vartotų drabužių atsilankantiems iš Sovietų Sąjungos.
REIKALAUKITE MŪSŲ SPECIALAUS BIULETENIO.
Mes turime 25 metų patyrimą ir daug tūkstančių patenkintų klijentų.

7 "angelai" suimti, bet 4 jau paleisti

Gegužės 2 d. pranešimais, San Francisco mieste septyni tos žmogžudžių gaujos nariai, amžiumi nuo 22 iki 37 metų, suimti, bet keturi iš jų netrukus vėl paleisti; likusieji trys perduoti grand jury teismui. Suimtųjų advokatas tvirtina, kad jo klientai esą "sunkiai dirbantieji" Juodųjų Muslimų maldyklos nariai. San Fraoncisco mieste meras Joseph Alioto pareiškė spaudai, kad suimtieji įtariami esą nariai didesnio juodžių sambūrio, pasiryžusio žudyti arba žaloti baltaodžius ir juodžių disindentus. Žudymui ta gauja naudoja šaudyklę arba mačetę, kirvį arba peilį. Galvos nukirtimas gaujos ypač vertinamas. Alioto dar pasakė, kad ta gauja naujus narius verbuoja pradėdant nuo 14 metų amžiaus, kuriuos ištreniruoja žudymo ir žalojimo "technikos". Gaujos nariai atsižymi švariu apsirengimu ir puritanišku (paprastu) gyvenimo būdu. Žodžiu, "mirties angelų" gauja esanti kažkas panašaus į baltaodžių "Ku Klux Klaną". Visi tos gaujos nariai esą fanatiški juodųjų separatizmo šalininkai; pareiškė Alioto. Jis dar pridūrė, kad to "kulto" nariai gauna pripažinimą ir paaukštinimą priklausomai nuo to kiek ir kokiu metodu kandidatas yra padaręs žmogžudysčių. San Francisco mieste žudymai prasidėjo praeitų metų lapkričio mėnesį ir kol kas liovėsi šių metų balandžio 17 d.

jp.

ŠIMTAMEČIO "RECEPTAS"

Netoli New Riegel, Ohio, su savo vyresniuoju sūnu Ervinu, 72 metų amžiaus, farmoje gyvenantis Albin Elchert, kuriam praeito lapkričio 11 d. suejo 100 metų amžiaus, pasakojo kaip tebebūdamas 18 metų jis gavo širdies smūgį ir daktarai pasakė, kad jis nesulauks savo amžiuas 30 metų sukaktuvių, bet tie daktarai klydo.

Iki prieš trejis metus jis kas rytą keldavosi 5 valandą. "Mėgdavau važiuoti į miestelį alaus, bet dabar nebevažiuoju. Mėgdavau rūkyti cigarus, bet po keleto širdies atakų neberūkau", pasisakė jubiliatas. Jis tebeturi labai geras akis ir apetitą ir kasdien apeina aplink farmą. "Tik vieno dalyko gailiuosi, kad nebegaliu eiti žuvauti", pasakė jis.

DIVORSŲ DAUGĖJA

Enquirer apie nepaprastą perskyrų (divorsų) daugėjimą rašo:

Praeitais metais JAV-bėse divorsų padaugėjo 74 tūkstančiais. Viso tais metais buvo 913,000 divorsų, tai yra padaugėjo 9 nuošimčiais. Santuokų, pagal valdžios statistiką, buvo 2,277,000.

Divorsų praeitais metais kiekvienam gyventojų tūkstančiui išpuolė po 4.4. Anksčiau tokio didelio rekordo buvo pasiekta 1946 metais — 4.3 divorsai kiekvienam tūkstančiui gyventojų.

◆ Iš karališkųjų rūmų Amsterdamo centre vidurdienį kažkas pavogė senoviškas bronzines raižiniais išgražintas duris.

Jų plotis 2.5x1.5 metro, svoris — 2.5 tonos. Nusikaltėlių nepavyko surasti.

● Raudoni gaideliai po žeme gieda. (Batviniai)

Susirinkimų PRANEŠIMAI

★

— **Joniškiečių Labdarybės ir Kultūros klubo** 48 metų sukaktuvių vakarienė įvyks sekmadieni, gegužės 5 d. 3 val. popiet Hollywood salėje, 2417 W. 43rd St. Gros George Joniko orkestras.
A. Kalys

— **Joniškiečių Klubo** susirinkimas įvyks antradieni, gegužės 7 dieną Hollywood salėje. Pradžia 7 val. vak. Kviečia visus narius ir svečius, norinčius būti klubo nariais, gausiai dalyvauti. Bus svarbių pasitarimų ateities reikalais. Po susirinkimo bus vaišės.
A. Kalys

— **Eržvilko Draugiško klubo** gegužinis šokių vakaras įvyks šeštadieni, gegužio 4 d. Hollywood Inn salėje, 2417 West 43rd St. Pradžia 7 val. vak. Bus smagus orkestras, skanių užkandžių, gerų gėrimų ir gražių dovanų. Kviečia visus
Komisija ir Valdyba

A. A.
JURGIS NAUJOKAS
Gyv. 2529 West 46 Street

Mirė 1974 m. balandžio 20 d. ir buvo pašarvotas Petro Bieliūno koplyčioje, 4348 So. California Ave., o po atsisveikinimo ir apeigų, balandžio 23 dieną buvo sudegintas Elm Lawn krematoriume.

Velionis buvo gimęs Lietuvoje.

Amerikoje išgyveno 24 metus.

1974 m. balandžio mėn. 28 dieną už jo sielą buvo laikomos gedulingos pamaldos Lietuvių Evangelikų Liuteronų Ziono parapijos bažnyčioje, 9000 So. Menard Ave., Oak Lawn, Ill. Jas atlaikė kun. kleb. Jonas W. Josupaitis.

Artimieji, apgailėdami Jo pasišalinimą iš gyvųjų tarpo, dėkoja visiems, dalyvavusiems šermenyse ir pamaldose.

Nuliūdę lieka:

Duktė Ella Thomas, žentas Kenneth, sūnus Richardas ir kiti giminės.

A. A.
DR. ANTANAS B. JUOZAITIS
Gyv. Oak Lawn, Illinois

Mirė 1974 m. gegužės mėn. 2 dieną, 2:00 val. popiet, sulaukęs 86 metų amžiaus. Gimęs Lietuvoje.

Paliko nuliūdę: duktė Irene Zibas, žentas dr. Liudas, du sūnūs — dr. Edward James, martį June, ir Elmer, martį Lorraine, anūkai — Daina Wyden, Lew Zibas, Peter, Penny, Jon, Jenny, Tony ir Tim James, taip pat Marsha Juozaitis, 3 proanūkai, švogerka Marie Kazikas, jos vyras Juozas ir kiti giminės, draugai bei pažįstami.

Priklausė Lietuvių Gydytojų Draugijai.

Sekmadieni, 7 val. vak. kūnas bus pašarvotas Petkaus Marquette koplyčioje, 2533 W. 71st Street.

Gėlių prašoma nesiųsti.

Pirmadieni, gegužės 6 dieną 9:00 val. ryto bus lydimas iš koplyčios į Šv. M. Marijos Gimimo parapijos bažnyčią, o po gedulingų pamaldų bus laidojamas Šv. Kazimiero Lietuvių kapinėse.

Visi a. a. dr. Antano B. Juozaičio giminės, draugai ir pažįstami nuoširdžiai kviečiami dalyvauti laidotuvėse ir suteikti jam paskutinį patarnavimą ir atsisveikinimą.

Nuliūdę lieka:

Duktė, sūnūs, giminės.

Laidotuvių Direktorius Donaldas Petkus. Tel. 476-2345.

ŠVENTO RAŠTO PAMOKYMAI IR PAAIŠKINIMAI, KIEKVIENĄ DIENĄ BŪTINI KRIKŠČIONIUI

"Taigi eik ir aš būsiu su tavo burna ir tavo pamokysiu, ką turi pasakyti". — 2 Mozės 4:12.

• • •

Šitas pažadas yra duotas nuolankiesiems, kurie, kaip Mozė, priima pamokymą. Kurie nusižemina Dievo akivaizdoje ir atiduoda jam priderančią pagarbą, tiems jis rodo kelią, kuriuo jie turi eiti, kaip parašyta: "Jis parodys jam kelią, kurį turi išsirinkti". (Psalmė 25:12). Būtinai reikalingas yra pilnas pasitikėjimas Dievu, ne savimi. Šventajame Rašte atkartotinai kalbama apie nuolankumą. Dievo pranašas ir vėl sako: "Jis moko nuolankiuosius savo kelio". Apaštalas Petras, vienas iš Dievo kaimenės ganytojų, štai ką sako: "Visi įkvėpkite vienas kitam nuolankumą, nes Dievas priešinasi puikiems, o nuolankiems duoda malonės". — 1 Petro 5:5.

• • •

Mažą knygutę, pavadintą JĖZUS PASAULIO IŠGANYTOJAS, gausite nemokamai, jei parašysite tokiu adresu:
F. ZAVIST, 3715 WEST 66th STREET
CHICAGO, ILLINOIS 60629
ŠV. RAŠTO TYRINĖTOJAI

PETKUS
TĖVAS IR SŪNUS
MARQUETTE FUNERAL HOME
2533 W. 71st Street
Telef.: GRovehill 6-2345-6
1410 So. 50th Ave., Cicero
Telef.: TOwnhall 3-2108-9
TRYS MODERNIŠKOS KOPLYČIOS
AIKŠTĖ AUTOMOBILIAMS PASTATYTI

Laidotuvių Direktoriai
MAŽEIKA & EVANS
6845 SO. WESTERN AVE.
TRYS MODERNIŠKOS AIR-CONDITIONED KOPLYČIOS
MAŠINOMS VIETA
REpublic 7-8600 REpublic 7-8601

EUDEIKIS
GAIDAS -- DAIMID
SENIAUSIA IR DIDŽIAUSIA LAIDOJIMO ĮSTAIGA
4605-07 So. HERMITAGE AVENUE
Tel.: YArds 7-1741 - 1742
4330-34 So. CALIFORNIA AVENUE
Telefonas: LAfayette 3-0440
MODERNIŠKOS AIR-CONDITIONED KOPLYČIOS

NARIAI:
Chicagos
Lietuvių
Laidotuvių
Direktorių
Associacijos

AMBULANCE PATARNAVIMAS DIENĄ IR NAKTĮ.
★
TURIME KOPLYČIAS VISOSE MIESTO DALYSE.

ANTANAS M. PHILLIPS
3307 So. LITUANICA AVENUE. Phone: YArds 7-3401

BUTKUS - VASAITIS
1446 So. 50th Ave., Cicero, Ill. Phone: OLympic 2-1003

PETRAS BIELIŪNAS
4348 So. CALIFORNIA AVE. Phone: LAfayette 3-3572

GEORGE F. RUDMINAS
3319 So. LITUANICA AVE. Tel.: YArds 7-1138-1139

STEPONAS C. LACK IR SŪNŪS
(LACKAWICZ)
2424 WEST 69th STREET REpublic 7-1213
2314 WEST 23rd PLACE VIrginia 7-6672
11028 SOUTHWEST HIGHWAY, Palos Hills, Ill. 974-4410

P. J. RIDIKAS
3354 So. HASTED STREET Phone: YArds 7-1911

Namų savininkų susirinkimas

Marquette Parko parapijos salėje balandžio mėn. 19 d. įvyko gausus namų savininkų susirinkimas, kurį pradėjo pirmininkas Juozas Skeivys. Susirinkimas minutės susikaupimu pagerbė mirusią narę Mariją Baltramonienę. Stasys Patlaba perskaitė praėjusio susirinkimo protokolą.

Pirmininkas J. Skeivys pristatė Chicagos policijos departamento tris specialius kriminologijs valdininkus: Tom Stock, Charles Brown ir lietuvį detektyvą V. Petrošių. Visi trys policijos valdininkai darė pranešimus, rodė filmus, atsakinėjo į klausimus, kaip apsisaugoti nuo vagių ir plėšikų. Detektyvas V. Petrošius lietuvių kalba davė naudingų patarimų: Chicagos policijos departamento tikslas — atbaidyti vagis nuo vogimo, įsilaužimo į butus ir padėti sėkmingiau surasti pavogtus daiktus. Piliečių pareiga bendradarbiauti su policija. Visus vertingus daiktus reikia pažymėti atpažinimo ženklais. Toki daiktai vagiui bus sunkiau parduoti ir pavogti daiktai greičiau bus surandami. Norintieji savo daiktus paženklinti gali atlikti pirmadieniais 3 v. p. p. antradieniais ir penktadieniais 7 val. 30 min. iki 10 v. vakaro nugabenti daiktus į 15 Wardo respublikonų būstinę 3115 W. 63 - čioje gatvėje. Minėtos organizacijos narys atgabentus daiktus paženklins vairuotojo leidimo numeriu.

Sunkius daiktus ir baldus norint paženklinti galima patelefonuoti vakarais tel. 737 — 3729 ir bus galima susitarti dėl laiko, kuris būtų patogus atlikti tokius paženklinimus atėjus į namus. Buvo labai daug paklausimų į kuriuos detektyvas V. Petrošius maloniai atsakinėjo. Susirinkima pirmininkas J. Skeivys policijos valdininkams padėkojo už pranešimus, o susirinkusieji nuoširdžiai plojo.

Buvo pranešta, kad namų savininkų banketas įvyks š. m. gegužės 18 d. parapijos salėje. Banketo paruošimas eina į pabaigą, bus įdomi programa ir laukiame svečių.

Susirinkimui pranešimus padarė vicepirmininkai : J. Stonkus, S. Grigaravičius ir J. Bagdžius.

Po susirinkimo vyko nuotaikingos vaišės ir visi su pasitenkinimu komentavo naudingus policijos valdininkų pranešimus. *J. Kaunas*

Specialioje pašiūrėje ūkininkas verda klevo sulos sirupą. Vienam galionui sirupo kartais reikia iki 50 galionų sulos.

IZRAELIO MOKYTOJA CHICAGOJE

Izraelio mokytoja Galija Jacobsonaitė svečiuojasi Chicagoje. Ji atvažiavo į Ameriką trims mėnesiams. Nori pažinti svarbesnius miestus, mokslo įstaigas ir pramonės centrus. Ji buvo New Yorke, Filadelfijoje, Detroite ir kitose vietose. Pabuvusi Chicagoje, ji vyks į vakarus ir aplankys Las Vegas.

Algis Kazlauskas, lankydamas Izraelį, susipažino su Jacobsonaitės giminėmis. Atvykusi į Chicagą liaudies mokytoja apsistojo pas Kazlauskus Marquette Parke. Visa eilė jaunuolių yra pasišokę parodyti viešniai įdomesnes Chicagos ir jos apylinkių vietas.

NAUJI ŽMOGŽUDYSČIŲ REKORDAI ČIKAGOJE

Policijos pranešimu per dvi savaites Čikagoje nužudyti 43 žmonės, būtent per savaitę nuo balandžio 15 iki 21 d. nužudyta 21 ir nuo to paties mėnesio 22 iki 28 dienos nužudyti 22 žmonės. Per visą balandžio mėnesį iki 29 dienos nužudyti 64 žmones. Tai naujas "rekordas". Per pirmuosius 4 mėnesius šiemet žmogžudžių aukomis krito 265 žmonės. Tai septyniais mažiau kaip tą patį laiką praeitais 1973 metis. (1973 m. Čikagoje nužudyta 864 žmonės. Vien per liepos mėnesį praeitais metais šiame mieste nužudyta 93 žmonės.

Iš tų 864 pernai 615 žmonių nužudyta šaunamais ginklais, o iš to skaičiaus 548 arba 63 nuošimtis nužudyta rankiniais ginklais — revolveriais ir pistalietais.

Praeitais metais policija sukonfskavo daugiau kaip 16,000 rankinių šaunamų ginklų.

TRUMPAI

— Šį sekmadienį, gegužio 5 d., lygiai 6 val. vakaro, Jaunimo centro salėje lietuviai pagerbs kongreso atstovą E. Derwinskį. Visi bilietai jau parduoti. Komiteto pirmininkas prašo visus atvykti laiku, nes planuoja pagerbimą pradėti laiku.

— Dana Mataitytė iš Maria aukštesniosios mokyklos gavo Balzeko Lietuvių kultūros muziejaus Moterų gildos stipendiją studijuoti Humanitarinius mokslus ir meną. Pagyrimus už meno darbus gavo Denise Sheperes ir Irena Astrauskaitė. Į Stipendijų komisiją įeina Jean Vance, Lucy Dargienė, Teodora Kuzienė ir Izabelė Baltramaitienė.

— Jonas Meržvinskas, gyv. Naujienų kaimynystėje, jubiliejinių metų vajaus proga užsisakė Naujienas, linkėdamas šiais metais atsiekti sunkų tikslą — padvigubinti prenumeratorius. Naujasis mūsų skaitytojas p. J. Meržvinskas yra biznio vedėjas vienoje iš sėkmingiausių restoranams bei bendros mityvos institucijoms reikmenų prekyboje. Jis kreipia ypatingą dėmesį patarnaujant saviesiems tų sričių verslininkams. Naujienų vadovybė ir Vajaus komisija dėkoja už dėmesį lietuviškos spaudos reikalams.

— Naujienų Pavasarinis Piknikas bus birželio 9 d. Bučo sodyboje, Willow Springs, Ill. Piknikui jau yra sudaroma programa, kviečiami jos dalyviai ir įvairiems patarnavimams bei priėmimams talkininkai, kad visi svečiai būtų tinkamai sutikti ir aptarnaujami, kad jie gerai jaustūsi ir būtų viskuo patenkinti. Todėl jau dabar visi ir iš visų Chicagos apylinkių prašomi ruoštis į tą didžiausią pavasarinį Naujienų pikniką.

— Ponia J. Čiuprinskienė iš Bridgeporto apylinkės lankėsi Naujienose pasimatyti su senais pažįstamais, pasveikinti 60 m. sukakties proga, palinkėti Naujienoms ir naujieniečiams ilgiausių metų ir geriausios kloties. Ji tuos savo gerus linkėjimus ir gražius žodžius palydėjo 10 dol. dovana vajui. Ji visuomet Naujienas remia ir joms padeda, ypatingai dalyvaudama Naujienų piknikuose ir svečiams kepdama skaniausius visame pasaulyje spurgus — pončkas.. Ta proga su ja aptarta šie reikalai artėjančiam piknikui birželio 9 d.

— Naujai susiorganizavęs Chicagos Lietuvių Vyrų choras renkasi bendrai repeticijai. Repeticija įvyks Lietuvninko vadovaujamoj "Gintaro" svetainėje gegužės m. 9-tą d., 8 val. vak., 2548 W. 69th St. Visų narių dalyvavimas būtinas, nes ten pat pasirenkamos savaitinių repetecijų dienos atskirais balsais.

Choro Organizacinis Komitetas

◆ Dr. Antanas J. Gustainis - Gussen yra parašęs 3 knygas. 1) Dantys, jų priežiūra, sveikata ir grožis. Ji turi 199 psl., gausiai iliustruota paveikslais ir Rentgeno nuotraukomis, pilna naudingų patarimų, nes dantys yra sveikatos ir grožio pagrindas. Kaina 2 dol. 2) Atostogos vakarinėse valstybėse. Įdomūs ir naudingi aprašymai apie vietas ir žmones. Kaina 1 dol. 3) Aukšta kultūra — žiaurūs žmonės. Humanisto dr. A. J. Gustainio pažiūros į laiką bei žmones. Kainuoja 1.50 dol. Visos šios knygos yra gaunamos Naujienose. Taip pat ruošiamasi spausdinti dr. A. J. Gusseno atsiminimų knyga "Darbai ir Mintys". (Pr).

◆ Dail. Antano Petrikonio tapybos darbų paroda atidaroma š. m. gegužės 4 d., šeštadienį, 5:30 val. vak. Marquette Meno galerijoj, 3215 W. 63 St. (prie Kedzie). Paroda bus atdara 7 dienas savaitėje iki birželio 22 d. Maloniai visus kviečiame aplankyti parodą. Rengėjai (Pr).

SKAMBINKITE DABAR
ĮVERTINTI
JŪSŲ NAMĄ

ERWIN J.
MICHAELS
4637 So. Archer Ave.
(Prie 47-tos)
254-8500
MEMBER RELO Inter-City Relocation Service
MES TAIP PAT PARDUODAME VISUS CHICAGOS PRIEMIESČIUS IR 7,000 MIESTŲ JAV-SE PER RELO

Ilgamečio BALFO pirmininko, prelato
J. B. KONČIAUS knyga
ATSIMINIMAI IŠ BALFO VEIKLOS
404 dideli puslapiai, daug nuotraukų.
Kieti viršeliai $4,00, minkšti — $3.00.
Įdomi knyga kiekvienam lietuviui, ypač tremtiniui. Geriausia dovana globėjui, siuntusiam siuntinius į Vokietiją ir kitas tremties vietas. Knygą pasiųsime adresatui, jei prisiųsite čekį arba Money Orderį tokiu adresu:
NAUJIENOS
1739 So. Halsted Street, Chicago, Illinois 60608

SIUNTINIAI Į LIETUVĄ
VYTAUTAS ŽUKAUSKAS — MARIA NOREIKIENĖ
2608 West 69th St., Chicago, Ill. 60629. • Tel. WA 5-2787
Didelis pasirinkimas įvairių prekių.
AUTOMOBILIAI, ŠALDYTUVAI, MAISTAS, PINIGAI.

NAUJOJI GOLD COAST INN
Geras lietuvių ir amerikiečių maistas yra mūsų specialybė.
Priimami užsakymai grupinėms sueigoms gimtadienių, laidotuvių ir kitomis progomis, pasirenkant geriausią šeimos stiliaus maistą ir gėrimus.
LARRY IR BEA LAURIAN
Naujieji Savininkai
2525 West 71st Street. Chicago, Ill. 60629. Tel. HE 4-4149

MOVING — Apdraustas perkraustymas
Pigus ir sąžiningas patarnavimas. Naujausi kraustymo įrankiai. Ilgų metų patyrimas.
AL NAUJOKAITIS
2022 W. 69 ST., CHICAGO, ILL. 60636. Tel. WA 5-9209

SIUNTINIAI Į LIETUVĄ
COSMOS PARCELS EXPRESS CORP.
MARQUETTE GIFT PARCELS SERVICE
2501 W. 69th St., Chicago, Ill. 60629. — Tel. WA 5-2737
3333 So. Halsted St., Chicago, Ill. 60608. — Tel. 254-3320
Įvairių prekių pasirinkimas: motociklai, šaldytuvai, automobiliai, maistas, doleriniai Certifikatai.
V. VALANTINAS

Jau išėjo iš spaudos ir galima gauti knygų rinkoje
AMERIKOS LIETUVIŲ POLITIKA
Dr. Kazio Šidlausko knyga apie Amerikos lietuvių pastangas daryti įtakos į krašto politiką. 102 psl. Kaina $1.50.
Knygos bus išsiųstos, jei $1.50 čekis arba Money Orderis bus pasiųstas tokiu adresu:
NAUJIENOS,
1739 So. Halsted St., Chicago, Ill. 60608

PUSMEČIUI 52 DOLERIAI
(10/20/5/UM)
Pensininkams automobilių
APDRAUDA
Amžius 62—80
J. BACEVIČIUS 778-2233

AL. IR IGNAS
TAISOME
VISOKIUS AUTOMOBILIUS
Greitas ir sąžiningas darbas, kaina nebrangi.
Telefonuoti 778-9523 — TEXACO
58-tos ir Western Avenue kampas

LIETUVIS
DAŽYTOJAS
4612 S. Paulina St.
(Town of Lake)
Dažo namus iš lauko ir iš vidaus. Darbas garantuotas.
Nuo 5 iki 8 val. vak. skambinti YA 7-9107
STASYS ŠAKINIS

HELP WANTED — MALE
Darbininkų Reikia

MECHANICS
For Common Carrier Truck Lines. Must be experienced in Diesel and Gas engines. Man capable of handling working foreman position preffered. 2nd shift, 3:30 P.M. — Midnight. — Apply in person.
SHIPPERS DISPATCH, INC.
5200 W. 47th Street, Chicago, Ill.
Contact Ray Atkinson in shop.

JANITOR
With knowledge of plumbing and electrical work. 5 days a week. Salary range from $6,500 to $7,000 yearly. Benefits — hospitalization, retirement, etc.
Must speak English.
Call KE 9-5907

LATHE OUERATOR
Tool room or job shop experience. Paid holidays, hospitalization, insurance, coffee breaks and shop coats. Top pay.
49 hours o week.
1229 So. LARAMIE
OL 2-6252

HELP WANTED — FEMALE
Darbininkių Reikia

REIKALINGA RAŠTINĖS TARNAUTOJA. Mutual Federal Sav. & Loan B-vė., 2212 W. Cermak Rd.
Tel. 847-7747.

HOUSEKEEPER
2 adults need girl to do light housework - cleaning and laundry. Live in. Monday thru Friday. Must speak English and have recent references. Excellent pay.
Call 835-0962

COMPANION
FOR ELDERLY LADY
Light housework, stay 4—5 days. Good salary, near North. References.
Call 943-0146
Mornings or Evenings.

RENTING IN GENEKAL
Nuomos

MARQUETTE PARKE IŠNUOMOJAMI 2 MIEGAMI KAMBARIAI, galima nuomoti ir po vieną. Virtuvės privilegijos ir kiti patogumai. Vyresnio amžiaus vyrui ar moteriai, dirbantiems ar pensininkams. Skambinti telef. WA 5-6742.

FURNIŠUOTAS angliškos rūšies butas. Modernus namas, lengvas namų ruošos darbas. 71-os ir Marquette Parko apylinkė. Telefonuoti 585-6481 po 3:30 val. vak.

MARQUETTE PARKE išnuomojamas 4½ kambarių butas suaugusiems. Tel. 737-3148

IŠNUOMOJAMAS MIEGAMAS KAMBARYS su virtuvės privilegija dirbančiam asmeniui Marquette Parko apylinkėje. Tel. HE 4-3563.

MARQUETTE PARKE IŠNUOMOJAMAS 3 kambarių butas su vonia pavieniui. Mėnesiui $110. Informacijoms kreipkitės telef. 925-2209.

REAL ESTATE

REAL ESTATE FOR SALE
Namai, Žemė — Pardavimui

PASKOLOS PERKANT NAMUS, DAROMOS ILGIEMS TERMINAMS IR ŽEMAIS NUOŠIMČIAIS MĖNESINIAIS ĮSIMOKĖJIMAIS
DĖL VISŲ INFORMACIJŲ, KREIPKITĖS Į
MUTUAL FEDERAL SAVINGS
PETRAS KAZANAUSKAS, Prezidentas
2212 W. Cermak Road Chicago, Ill. VIrginia 7-7747

BUTŲ NUOMAVIMAS
NAMŲ VALDYMAS — NOTARIATAS — VERTIMAI
VISŲ RŪŠIŲ DRAUDIMO AGENTŪRA
J. BACEVIČIUS — BELL REALTY
INCOME TAX SERVICE
6455 So. Kedzie Ave. — PRrospect 8-2233

PENKI BUTAI IR 2 BIZNIO PATALPOS. Gražus namas Marquette Parko centre. Palikimas — reikia skubiai parduoti.
DVIEJŲ MIEGAMŲ BUNGALOW gerai užlaikytas, prie pat Marquette Parko.
NOTARY PUBLIC
Draudimo Informacijos
INSURANCE
ŠIMAITIS REALTY
Tel. 436-7878
2951 W. 63rd St. (prie Sacramento)

PATOGUMŲ IR GROŽIO NAMAS
Žavėtino grožio 6 kambarių Colonial stiliaus mūrinis namas su 2 pilnomis vonlomis, 3 patraukliais miegamaisiais, formaliu kilmingu valgomuoju. Visas namas yra su centriniu oro vėsinimu, puikiai įrengtas beismantas visokiems šeimos malonumams ir poilsui, didesnis 35' sklypas i vakarus nuo Pulaski netoli 63-čios gatvės. Lai jūsų šeima būna laiminga. Skambinkite stebukladariui.
Skambinkite MICHAELS dabar.
Kalbame lietuviškai.
254-8500

DĖL SENATVĖS pigiai parduodamas mūrinis 3 aukštų namas, butai po 4 kambarius. Savininkas I. Rumcziks. 916 WEST 32 ST.

GAGE PARK — BRICK 2 FLAT. 6 rooms each. Garage. By owner. 279-9459.

SAVININKAS
SKUBIAI PARDUODA
MARQUETTE PARKO CENTRE
7 kambarių neseniai statytą mūrinį namą, 4 miegami, 2 mašinų mūrinis garažas.
Telef.: 434-6908

PRIE 69-TOS IR PULASKI
1½ aukšto mūrinė rezidencija su įrengta oro vėsinimo sistema visam namui. 4 puikiausi ir patraukliausi miegamieji, pilnas beismantas, 2 mašinų garažas, labai gera vieta ir gera apylinke atneš laimę jums ir jūsų visai šeimai už bargeno kainą, nes visa tai yra išnuoto stebuklingai žema bargeno kaina tik $29,900.
Paskubėkite.
Skambinkite stebukladariui.
Skambinkite MICHAELS dabar.
Kalbame lietuviškai.
254-8500

HOME INSURANCE
Call: Frank Zapolis
3208½ W. 95th St.
GA 4-8654
State Farm Fire and Casualty Company

A. TVERAS
LAIKRODŽIAI IR BRANGENYBĖS
Pardavimas ir Taisymas
2646 WEST 69th STREET
Tel.: REpublic 7-1941

NAUJAS ADRESAS
Leonardo Eringio
LEONARD'S "TEXACO"
6801 W. 87 STREET
Oak Lawn, Illinois
Telef. 598-9776

M. A. ŠIMKUS
Real Estate. Notary Public.
INCOME TAX SERVICE
4259 S. Maplewood. Tel. 254-7450
Beto daromi ir liudijami vertimai pildomi pilietybės pareiškimai ir kitoki blankai.

"NAUJIENOS' KIEKVIENO LIETUVIO DRAUGAS IR BIČIULIS

LAIMINGAI GYVENTI
MODERNUS 18 METŲ 4 kambarių mūras. Knotty pine beismantas. 2 auto garažas. Platus lotas. Čia pat. $21,500.
1½ AUKŠTO MŪRAS ir 2 auto mūro garažas. Įrengtas sausas beismantas. Arti vienuolyno. $30,000.
DIDELIS OCTAGON 6 kambarių mūras ir 3 kambariai beismante. Platus lotas. Garažas. Arti ofiso. $22,000.
DIDELIS modernus 6 kambarių namas ir 3 kambariai beismante. 2 auto garažas, apie 50' lotas. Pažiūrėkit. $19,500.
2 BUTU MŪRAS ir 2 auto garažas. Modernios virtuvės ir vonios, naujas gazu šildymas ir elektra, arti Paramos. $28,800.
KOKS PIRKINYS! Naujo stiliaus 4 butų mūras najamoms. Našlė atiduoda už $47,000. Arti parko.
1½ AUKŠTO apie 20 metų mūras. 2 butai, įrengtas beismantas, platus lotas, garažas, arti mūsų. $26,900.
KOLONISTU poniškas 2 aukštų mūras. 7 dideli kambariai, įrengtas beismantas. Centrinis šildymas ir vėsinimas, 2 auto garažas. Arti Kedzie ir parko. $39,500.
VALDIS
REAL ESTATE
7051 So. Washtenaw Ave. RE 7-7200

BUTŲ NUOMAVIMAS, ĮVAIRŪS DRAUDIMAI, NAMŲ IR NEKILNOJAMO TURTO PIRKIMAS - PARDAVIMAS.
BALYS BUDRAITIS
BUD'S REAL ESTATE
4369 ARCHER AVE., CHICAGO
TEL. — 254-5554

NORITE PIRKTI
AR PARDUOTI NAMĄ?
SUSISIEKITE SU
CONNIE DAGYS
FIRESIDE REALTY —
Tel. 585-2064
Čia būsite užtikrintai sąžiningai aptarnauti.

BUILDERS AND CONTRACTORS
Namų Statyba ir Remontas

HEATING CONTRACTOR
Įrengiu mieste ir užmiesty naujus ir perstatau senus visų rūšių namo apšildymo pečius, air-conditioning, vandens boilerius ir stogų rinas (gutters). Dirbu greit, sąžiningai ir garantuotai.
DOMAS ŽUKAUSKAS
4444 So. WESTERN AVE
Chicago, Ill. 60609. Tel. VI 7-3447

STATOME NAUJUS NAMUS IR ATLIEKAME ĮVAIRIUS PATAISYMUS.
PETRAUSKAS & CO.,
Statybos kontraktorius.
Tel. 476-4192.

DĖMESIO
62—80 M. AMŽIAUS VAIRUOTOJAI
Tiktai $104 metams automobilio Liability apdraudimas.
Kreiptis:
A. LAURAITIS
4645 So. ASHLAND AVE.
523-8775

Siuntiniai į Lietuvą
ir kitus kraštus
P. NEDZINSKAS, 4065 Archer Ave.
Chicago, Ill. 60632 Tel. YA 7-5980

TERRA
Brangenybės, Laikrodžiai, Dovanos visoms progoms.
3237 WEST 63rd ST., CHICAGO
Telef. 434-4660

A. G. AUTO REBUILDERS
Čia automobiliai išlyginami ir nudažomi. Darbas atliekamas sąžiningai ir gerai, prityrusių darbininkų. Kainos nebrangios.
3518-24 W. 63rd Street, Chicago, Ill.
TEL. — 776-5888
Anicetas Garbačiauskas, sav.