NAUJIENOS

VISŲ LIETUVIŲ LAIKRAŠTIS UŽ TAUTOS LAISVĘ

THE LITHUANIAN DAILY NEWS

The First and Greatest Lithuanian Daily in America

NAUJIENOS

The Lithuanian Daily News
Published by The Lithuanian News Publishing Co., Inc.
1739 So. Halsted Street, Chicago, Ill. 60608
HAymarket 1-6100

Over One Million Lithuanian In The United States

VOL. LXI — Price 15c — Chicago, Ill. —Pirmadienis, Birželio-June 21 d., 1976 m. — NO. 146

Library of Congress Gr.
Periodical Division
Washington, D. C. 20540

ŠIANDIEN ITALAI RENKA PARLAMENTĄ

MŪŠIAI LIBANE SUSTABDĖ PIRMĄJĮ AMERIKIEČIŲ KARAVANĄ

Iš Beiruto sekmadienį bandys išvažiuoti amerikiečiai, britai ir kiti

BEIRUTAS, Libanas. — Praeitą penktadienį buvo paruoštas pirmas automobilių ir sunkvežimių karavanas iš Beiruto į Damaską. Jame turėjo išvežti nužudyto Amerikos ambasadoriaus ir jo patarėjo lavonus į Damaską, o iš ten karo lėktuvais juos būtų parvežę į Washingtoną.

Bet karavanui vos spėjus pasiekti karo sritį, tuojau prasidėjo susišaudymas, kurio karo vadai nepajėgė sustabdyti.

Sirijos karo vadovybė buvo užtikrinusi leidimą amerikiečiams saugiai pasiekti Damaską. Panašų užtikrinimą davė Libane kovojantieji partizanų vadai ir palestiniečiai.

Palestiniečiais negalima pasitikėti

Vos automobilių karavanas pasiekė "karo zoną", tuojau prasidėjo susišaudymas. Buvo susižinota su abiejų pusių karo vadais, bet šie negalėjo išaiškinti, kodėl kilęs susišaudymas ir kodėl niekas neapjėgė sustabdyti.

Penktadienį išvykęs karavanas grįžo į Beirutą ir nutarė palaukti, kol bus suorganizuotas geresnis išvykimas iš Beiruto. Nutarta karavaną siųsti sekmadienį.

Paaiškėjo, kad iš Beiruto tuo pačiu metu nori išvykti ne tik amerikiečiai, bet Libano sostinėje dar pasilikusieji britai, pranzūzai, graikai ir kiti. Į Damaską važiuoja ir kitų užsienio valstybių konsulariniai ir diplomatiniai atstovai. Nušovus Amerikos ambasadorių, niekas Beirute negali būti saugus.

Prezidentas tarėsi su patarėjais

WASHINGTONAS, D. C. — Praeitą ketvirtadienį prezidentas Fordas turėjo sakyti rinkimines kalbas, bet jis pasiliko Washingtone Libano klausimams spęsti. Baltuose Rūmuose buvo sušauktas pasitarimas bėgamiesiems reikalams aptarti.

Pasitarime dalyvavo JAV karo jėgų štabo viršininkas gen. George Brown, CIA direktorius George Bush, Baltųjų Rūmų štabo narys Richard Chenney, Libano reikalų specialistas Dean Brown ir sekretorius Henry Kisingeris.

Jie nutarę pirmą karavaną išsiųsti iš Libano penktadienį, o antrąjį šeštadienį. Bet šeštadienį paaiškėjo, kad penktadienį išvykęs karavanas buvo priverstas sugrįžti. Pafrontė neklauso vadų įsakymų, nieko nepradžia.

Suimti dar keli ambadoriaus žudikai

Iš Beiruto ateinančios žinios sako, kad penktadienį Beirute buvo suimti dar keturi Amerikos ambasados žudikai. Nustatyta, kad ambasadoriaus nužudymas buvo iš anksto organizuotas. Suimta visa partizanų grupės vadovybė, kuri suplanavo ir įvykdė ambasadoriaus nužudymą.

RUSIŠKI VAISTAI AMERIKOJ

Bristol-Myers bendrovė praneša, kad ji yra gavusi teisę pardavinėti JAV rusų išrastus prieš vėžį vaistus.

Atst. Savickas gina dirbančiųjų teises

SPRINGFIELDAS. — Illinojaus sen. F. D. Savickas labai žiaugiasi, kad respublikonų pasiūlytas įstatymo priedas Illinojaus senate buvo atmestas. Priedą buvo norėta prijungti prie Illinojaus darbininkų kompensacijos bei atlyginimo akto.

Kompensacijos akto priedu kai kurie respublikonų atstovai norėjo sumenkinti ir apriboti išmokamas darbininkams kompensacijas ligos bei susižeidimo darbe atžvilgiu, ir taipgi apriboti teises pašalpos gavėjų (žmonos, vaikų), jei darbininkas, darbe nelaimei įvykus, yra užmuštas.

Be to, sen. Savickas praneša, kad Illinojaus Senato komitetas imasi tyrinėti draudimo bendrovių advokatų ir daktarų imamus už darbą bei už apdraudą atlyginimus. Kitaip tariant, žiūrės ar teisėtai atlyginimai yra keliami.

Illinojaus atstovai kyšininkauja

Illinojaus Atstovų Rūmų atstovai kaip sen. K. W. Course, R. Craig, J. F. Wall, L. F. Capuzi ir buvę atstovais J. E. Walker, F. P. North, ir Northern Illinois Ready Mix an Mater. bendrovės prezidentas F. L. Sheahen rinko pinigus ir papirkinėjo kitus Illinojaus Atstovų Rūmų narius, kad būtų priimtas cemento ir betono darbų bendrovėms palankus įstatymas. Įstatymas buvo priimtas toks, kad jo remiantis cemento ir betono bendrovių sunkvežimiai galėjo vežti žymiai didesnio svorio krovinius Illinojaus greitkeliais.

Tie visi minėti kyšininkai yra atsidūrę teisme. Jų teismas jau eina prie pabaigos. Į teismą yra pakliuvę tiek demokratų partijos, tiek ir respublikonų partijos atstovai.

Daugiausia gaisrų

Daugiausia gaisrų pasaulyje pasitaiko JAV. Statistika rado, jog Amerikoje gaisrai sunaikina turto už 3 bil. dol. į metus, nužudo 12,000 ir sužeidžia 300,000 žmonių.

Gaisrų didžiausias kaltininkas yra aukštas gyvenimo standartas, kuris reikalauja visokių patogumų, padarytų iš lengvai degamų ir nuodijančių medžiagų.

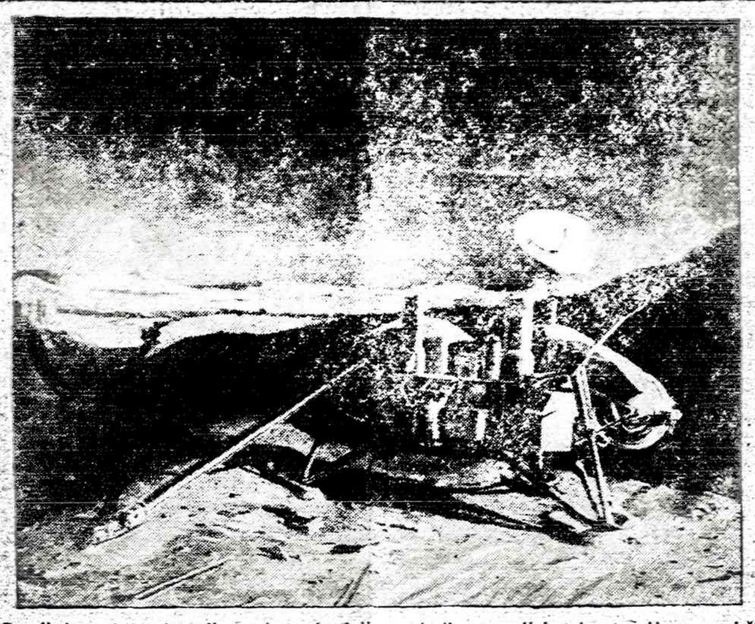

Paveiksle matome Amerikos raketą, kuri liepos 4 dieną nusileis planetos Marso paviršiuje. Jeigu viskas eis pagal mokslininkų apskaičiavimus, tai šis Landeris padarys tryliką bandymų. Jis siųs į Žemę Marso paviršiaus vaizdus dieną ir naktį. Jo siunčiamas Marso paviršiaus paveikslas užtruks 18 minučių, kol pasieks Žemę. Vėliau Landeris išbandys Marso paviršių ir nustatys, ar ten dabar yra kokia gyvybė, ar ji kada anksčiau šioje planetoje yra buvusi. Mokslininkai apskaičiavo, kad Landeris privalės pranešti svarbių mokslinių žinių iš artimo Marso.

PIETŲ AFRIKOJE NERAMUMAI PLEČIASI

Pietų Afrikos naramumus pradėjo vieno provincijos miesto mokiniai, kai į mokyklas buvo įvesta privalomas mokymas afrikiečių kalbos. Vėliau tie mokinių pradėti neramumai virto rasinėmis peštynėmis, o po kelių dienų apėmė jau visą Pietų Afrikos teritoriją, išvirsdami į politines riaušes ir net į kovas.

Iki šiol jau yra koks 150 asmenų žuvusių ir koks 1,000 ar daugiau sužeistų. Juodieji sudegino universitetą ir užpuldinėja baltųjų mokytojų namus, plėšia krautuves, daužo langus ir padeginėja namus bei auto mašinas.

Teisingumo ministerijos ministeris J. Kruger įsakė uždaryti visus juodųjų universitetus ir mokyklas. Taipgi iki birželio 29 d. uždraudė žmonėms grupuotis gatvėse bei viešose vietose. Pietų Afrikos ministeris pirmininkas J. Vorsteris pareiškė parlamentui, kad jis noris tvarkos betkokiomis priemonėmis. Policija jau gavo teisę šaudyti neklaužadus, būk tai besigindama. Riaušininkus raminti vartojama helikopteriai ir šarvuočiai.

Panamos kanalo klausimas

WASHINGTONAS. — Prezidentinis kandidatas eksgubern. Reaganas rinkiminėje kompanijoje iškėlė Panamos kanalo klausimą, prikišdamas prez. Fordui, kad jis yra derybose dėl Panamos kanalo perdaug minkštas ir daro nuolaidas. Dabar, birželio 8, Amerikos Atstovų Rūmai, 339 balsais prieš 12, 1977 valstybės departamento išlaidų įstatyme įrašė priedą, kad būtų valstybės departamentui nutraukiami pinigai, jei departamentas sutartyje nuolaidžiautų ir atsisakytų teisių į kanalą. Kitaip sakant, priedas reikalauja, kad sutartyje būtų apsaugota JAV gyvybiniai reikalai: nuosavybė, gyvenimas ir kanalo priežiūra.

Pasaulio bažnyčių taryba ir JT smerkia

Libija, Tanzanija ir Beninas, Afrikos valstybės, reikalauja, kad Jungtinių Tautų saugumo taryba sušauktų ekstra posėdį ir pasmerktų Pietų Afrikos vyriausybės veiksmus malšinant riaušininkus. Gi pasaulio bažnyčių Taryba, turinti vyriausią būstinę Ženevoje, Šveicarijoje, ir kuriai vadovauja komunistuojantieji kunigai (pirmininku yra išrinktas Sovietų Rusijos bažnyčios galva), paskelbė rezoliuciją kad ji solidarizuojanti su Pietų Afrikos juodaisiais ir smerkia P. Afrikos vyriausybę, kuri persekioja A. Afrikos juoduosius, ir reikalauja, kad P. Afr. vyriausybė nustotų persekiojusi juoduosius brutaliomis policijos priemonėmis.

New Yorko mieste du juodukai Penktoje gatvėje sunaikino Pietų Afrikos oro linijos biuro įrengimus. Vienas jų naikino, o kitas saugojo. Vėliau jie, atlikę "darbą", pabėgo pėsčiomis.

Sunku pasirinkti

WASHINGTONAS. — Robert Randall turi pavojingą akių ligą — glaukomą, ir turi apsispręsti, ar likti nusikaltėliu įstatymams ar likti aklu. Jis nenori to nei kito, dėl to jis kreipėsi į Drug Enforcement Administration, kad leistų jam turėti marijuanos, kaip valdžios kontroliuojamo vaisto. Marijuana glaukomos neišgydys, bet sumažins akių spaudimą ir sulėtins apakimą. Randollo advokatai aiškina, kad gydytojų nuomone, be marijuanos jis neteks regėjimo, o turėdamas marijuanos turės viltį.

Rado tris naujus elementus

TALAHASSEE, Florida. — Floridos valstybinio universiteto mokslininkai paskelbė atradę tris ar net šešis naujus elementus. Tai yra pirmas naujų elementų atradimas per 51 metų laikotarpį. Tuos elementus jis radę gindami protonų spindulius per thoriumo turinčią seną uolą, paimtą iš metalų kasyklos Pietų Afrikoje. Tos uolos tyrinėjimas truko 7 metus. Mokslininkai tvirtina, kad atradimu pradėta nauja era branduolinėje fizikoje".

Trys naujieji elementai turi atominius numerius arba svorius 116,124 ir 126. Mokslininkai tiki, kad ten yra dar kiti trys elementai, kurie turi panašius numerius arba svorius.

Paskutinis elementas rhenium buvo rastas 1925 metais. Vienas iš dabar rastųjų elementų bus pavadintas "bicentennium".

Juodieji steigs partiją

WASHINGTONAS. — Amerikos juodųjų suvažiavime buvo išrinktas kanidatu į prezidentus Frederickas Douglas Kirkpatrickas. Taipgi suvažiavimas nutarė steigti juodųjų politinę partiją, kuri nepriklausytų jokiai kitai partijai.

SUIMTOS SLAUGĖS

Dvi ligoninės slaugės, anksčiau dirbusios veteranų administracijos ligoninėje, Michigane, L. M. Perez ir F. B. Narcisco buvo prisiekusiųjų teismo pripažintos kaltomis nužudžius ligoninėje 5 ligonius, įmaišant nuodų į ligoniams suleidžiamus vaistus.

FBI jas suėmė, o teisėjas iki teismo dienos paskyrė ½ mil. dol. užstatą.

RENKAMOS ROMOS IR KITŲ MIESTŲ SAVIVALDYBĖS

Komunistų partija išleido milijonus rinkiminei propagandai

ROMA, Italija. — Politinės Italijos partijos praeitą penktadienį baigė rinkiminę propagandą, šeštadienį pailsės, o sekmadienį ir pirmadienį dabos, kad visi Italijos piliečiai dalyvautų rinkimuose. Viso pasaulio, ypač Amerikos ir europiečių dėmesys kreipiamas į šiuos rinkimus, nes bus sprendžiamas Europos saugumo klausimas.

Italijoje yra demokratinė santvarka, rinkimuose dalyvauja 9 politinės partijos, bet daugumos dėmesys kreipiamas į kovą, vykstančią tarp Italijos krikščionių demokratų ir komunistų. Prieš karą Italijoje komunistų partijos agentų buvo labai nedaug, jų įtaka buvo menkutė, bet karo metu jie sustiprėjo, o po karo išvystė gana plačią partinę veiklą. Italijoje krikščionys demokratai gaudavo balsų daugumą ir ilgus metus valdo kraštą. Dabar bijoma, kad komunistai šių rinkimų metu negautų daugumos ir nebandytų suktais būdais primesti demokratinei Italijai komunistinės sistemos, kuri panaikins rinkimus, kaip bolševikai padarė Rusijoje.

Sekmadienį ir pirmadienį italai renka atstovų rūmus, turinčius 630 narių, ir senatą, turintį 315 narių. Be to, šiom dviem dienom bus renkama Romos savivaldybė. Romos savivaldybės rinkimai yra labai svarbūs. Jeigu komunistai pajėgtų pravesti daugumą į Romos savivaldybę, tai būsimai vyriausybei atsirastų sunkumų, nes komunistai visą laiką bandytų pakenkti centralinei valdžiai.

Italijos komunistai, nepajėgdami paveikti tikinčių italų, Togliačiui mirus, pirmuoju partijos Sekretorium išrinko turtingą biznierių Enrico Berlinguerį, kuris sekmadieniais eina į bažnyčią. Be to, jis įtikino visą eilę tikinčiųjų stoti į komunistų partiją ir dirbti kartu. Kad būtų galima lengviau įtikinti italus. Berlinguer pareiškė, kad Italijos komunistai neklausys Maskvos nurodymų, liečiančių kitas italų politines grupes. Berlinguerio dovaujami katalikai, komunistai tarsis su kitomis italų politinėmis partjomis, sudarys reikalingus koalicijas ir valdys kraštą. Be to, Berlinguer turi nepaprastai dideles sumas pinigų rinkiminei propagandai. Italijoje dar svarbiau — turėti gabius ir apdairius agitatorius. Komunistų partija buvo sudariusi tokių agitatorių didoką kiekį, jiems mokėjo keliones ir siuntinėjo į mažesnius miestelius ir net kaimus. Liūdniausia, kad keli dvasiškiai perėjo į komunistų eiles ir tinkinčiuosius ragina balsuoti už komunistus. Jie mano, kad Italijos komunistai bus kitoki negu rusiškieji, lietuviškieji arba ukrainietiškieji.

Jeigu komunistai laimėtų Italijos parlamento daugumą, tai tada turėtų pasikeisti Europos saugumo planai. Italija būtų vienintelis kraštas, sukomunistėjęs demokratinių rinkimų keliu. Tikslias žinias gausime, kai bus suskaičiuoti balsai.

Nuteistas apgavikas kunigas

Kun. Normanas R. Senskis, buvęs docentu Mayfairo universitete taikos teisėjo buvo pripažintas kaltu sukčiavus ir todėl nuteistas 18 mėn. kalėjimo bausme.

Katalikų kun. Senskis bankuose užstatinėjo beverčius vertybės popierius, imdamas iš bankų paskolas. Be to, jis pirkdavo vertybės popierius, gaudavo už juos pakvitavimus, bet vertybės popierių brokeriui pra nešdavo, kad pakvitavimų nėra gavęs. Brokeris tokiu atveju panaikindavo numerius originalių pakvitavimų ir kunigui Senskiui prisiųsdavo kitais numeriais pakvitavimus.

Kun. Senskis tuo būdu senus panaikintus vertybės popierių kvitus užstatydavo South Holl and Trust and Savings ir kituose bankuose, išgaudamas 300,000 dolerių.

Kun. Senskis "lošė" pirkdamas ir parduodamas vertybės popierius ir tuo būdu prakišo milijonus dolerių.

Nuteistas daktaro žudikas

Kažkoks Frank Love, 655 W. Grace, užsimanė pasipinigauti. Jis pasigrobė Higland Parko daktarą L. Glukmaną ir dvi jo pacientas, Minnie ir Teresę Harris, ir nusivežęs nuošaliau, juos visus nužudė.

Birželio 18 d. prisiekusiųjų teismas pripažino Franką Love kaltu nužudžius daktarą, bet pripažino nekaltu dviejų daktaro pacienčių nužudyme.

Tikrina sąskaitas

WASHINGTONAS. — Balandžio 30 Wall street Journalas buvo parašęs, kad 9 Atstovų Rūmų nariai į namus skrenda lėktuvais, bet sąskaitas skaičiuodami praneša, kad važiavo auto mašinomis. Tuo būdu neteisėtai išgaudami iš valdžios iždo didesnes pinigų sumas. Dabar teisingumo ministerija nori patikrinti tas sąskaitas, nors atstovai jau yra grąžinę permokėtas pinigų sumas.

ORAS

Vėsesnis.

Saulė teka 5:15, leidžiasi 8:28

Tiesos Žodis

CHICAGOS LIETUVIŲ SPAUDOS KLUBO PUSLAPIS

Adresas: Lithuanian Press Club, 6618 So. Albany Ave., Chicago, Ill. 60629. Tel. 436-7796

Redaguoja P. STRAVINSKAS

1976 METAI NR. 24

DIEVOS KLAUSIMAIS (2)

Iš Chicagos Lietuvių Spaudos Klubo veiklos

II. pasikalbėjimas LS Klubo susirinkime "Naujienų" klausimais

"Naujienos", būdamos visų lietuvių laikraščiu ir laikydamosios griežtos kovos su okupantu linijos, yra kone Lietuvių Spaudos Klubo spaudos organas. Todėl LS Klubo 1976. VI.4 d. susirinkime (Marquette Parko Field House) buvo gyvas pasikalbėjimas ir "Naujienų" klausimais.

1) Pirmiausia žodį tarė "Naujienų" redaktorius M. Gudelis. Jis išryškino "Naujienų", kaip visų lietuvių laikraščio, idėjinius pagrindus. Jis pasidžiaugė, kad lietuviai kaskart vis daugiau supranta "Naujienų" atstovaujamas idėjas, kurios jungia ne kurią vieną mūsų grupę, o visus lietuvius bendram darbui ir kovai Lietuvai išlaisvinti, laikantis griežtos su okupantu kovos linijos. Jis pareiškė, kad **"Naujienoms" kovoje su okupantu brangi kiekviena pajėga** ir kad toje kovoje jam visi lietuviai lygūs. Redaktorius pasidžiaugė ir tuo, kad šiandien jau visi lietuviai, kokių jie bebūtų pasaulėžvalgų ar politinių grupių, "Naujienas" su dėmesiu ir pritarimu joms skaito bei remia. Pastaruoju metu "Naujienos" gauna daug naujų skaitytojų ypač iš "Draugu" nusivylusių ir jo prenumeratos atsisakiusių lietuvių, ypač po to, kai "Draugas" nuėjo šunkeliais po Helsinkio konferencijos, o dar labiau po jo skandalingo įžeidimo Amerikos, ignoruojant JAV 200 metų sukakties minėjimą. Ne be to, kad "Naujienos" turi ir savo priešų, kurie norėtų jas šaukšte vandens paskandinti. Su jais "Naujienos" kovoja ir toliau kovos, žinoma, dorais ir su spaudos etika suderinamais būdais. Tarp kitko, redaktorius atsakė ir tiems, kurie nori "Naujienas" laikyti vienos musų politinės grupės — tai socialdemokratų spaudos organu. Jis pareiškė, kad "Naujienos", tiesa, buvo įsteigtos, daugiausia, Amerikos lietuvių socialistų, bet net ir jų steigėjai nelaikė jų socialdemokratų spaudos organu, o visų demokratinės minties lietuvių laikraščiu, kas yra aiškiai pasakyta ir buvusio jų ilgamečio redaktoriaus Dr. P. Grigaičio straipsny apie "Naujienas", paskelbtame Lietuvių Enciklopedijoje.

2) Man, tegul ir katalikų žmogui, bet jau ilgai bendradarbiaujančiam "Naujienose", irgi buvo žinomi "Naujienų" rūpesčiai ir vargai, daug kas net ir iš Dr. P. Grigaičio. Jais ir aš susirinkime pasisakiau, bet čia tų savo pasisakymų viešumai neatskleisiu, bent šį kartą ir šia proga. Dėl "Naujienų" tame laisvame pasikalbėjime pasisakė ir eilė kitų LS Klubo narių, kurių vienas kitas kėlė aikštėn ir šiam laikraščiui pasitaikančias klaidas, pasireiškiančius jame spaudos netobulumus, bet tos visos pastabos buvoo geros valios, už kurias "Naujienų" redaktorius visiems padėkojo.

P. Stravinskas

Dėl JAV LB rinkimų "demokratiškumo"

Vytautas Kutkus 1976.VI.15 d. "Drauge", džiaugdamasis JAV LB VIII-sios Tarybos š. m. balandžio mėn. turėtaisiais rinkimais rašo:

"Vėl turėjome progą stebėti demokratinius (mano pabr. — A. Sv.) Liet. Bendruomenės rinkimus."

Tuo žodeliu "vėl" jis duoda suprasti, kad ir LB VII-sios Tarybos rinkimai, vykdyti 1973 metais, buvę demokratiniai, tuo tarpu kai jie buvo tikra rinkimų parodija, nes jie vykdyti, frontininkams klastojant balsus ir neleidžiant rinkėjams paduoti dėl to skundų Garbės Teismui.

Tais "demokratiniais" rinkimais vienas asmuo galėjo balsuoti (ir balsavo!) net už 18-ką, rinkimų komisijos pirmininko prašymu, pasirinktų asmenų, dargi visai nelietuvių, tik lietuvių "gerų draugų", taigi ir už mažamečius vaikus, pradžios mokyklos mokinius... Tą gi paliudijo (mūsų "Tiesos Žodžio" š. m. 21 nr.) G. Mališauskas, pats taip "rinkęs" tos Tarybos narius. Jo liudymas abejonių nekelia, nes jis jį pasirašė savo tikru vardu ir pavarde.

Esama ir daugiau įrodymų, kad tie "rinkimai" buvę ne rinkimai, o pasityčiojimas iš rinkimų; kad tai buvo tikras kriminalas, kurį kiekvienas doras ir bent kiek sąžinės turįs lietuvis turėtų pasmerkti, bent jau jų nebeprisiminti ir neerzinti nervų tų, kurie tą klastą matė, ją žino ir dar jos neužmiršo. O čia, atsirado LB "veikėjas", kuris pradėda savo straipsnį melo žodžiais, teigdamas, kad tie rinkimai buvę "demokratiški"...

Kad ir šie pastarieji t. y. šių metų JAV LB Tarybos (tos VIII-sios) rinkimai buvonelabai švarūs, tai irgi faktai rodo (apie tai rašė TŽ 21 nr. K.Tautkus), tik mes jau numojome į tai ranka, nenorėdami to nešvaraus vandens statyti prieš saulę. Bet, jeigu tokie veikėjai, kaip Vytautas Kutkus, darims džiaugtis jų "demokratiškuhu", tai mes irgi pateiksime to jų "demokratiškumo" įrodymus, pvz. kad ir tuos, jog Springfieldo apylinkių lietuviams buvo leidžiama balsuoti po du kartų.

A. Svilonis

VISIEMS LIETUVIAMS

Pavergtojo ir laisvojo lietuvio širdin birželio mėnuo sminga šiurpiausiais ir didvyriškiausiais lietuvių tautos įvykiais.

Birželio mėnesį — prieš 36 metus — Sovietų Sąjunga nužudė lietuvių tautos laisvę ir įkalino Lietuvos valstybinę nepriklausomybę. Karine jėga įžgrobdama jos žemę ir paverg dama žmones.

— Birželio mėnesį — vos tik vieneriems metams praėjus nuo Lietuvos sovietinės okupacijos —lietuvių tautą ištiko pirmasis masinis sovietinio genocido antpuolis, pareikalavęs iš jos daugiau kaip 40,000 aukų — vyrų, moterų, vaikų, išžudytų ir ištremtų į tolimuosius Azijos Sibiro plotus kančiai ir mirčiai. Ir tai buvo tik pradžia — ligi 1952 metų iš Lietuvos ištremta apie 400,000 žmonių.

— Birželio mėnesį — po vienerių sovietinės okupacijos metų — lietuvių tauta visuotiniu savo sukilimu pradėjo prieš sovietinį pavergėją žūtbūtinę kovą ir ją ryžtingai tęsia ligi pat šios dienos, tik mainydama jos būdą — partizanų ginklą pakeisdama raštu, slaptąja spauda. Vienas akivaizdžiausias pavergtųjų lietuvių dabarties kovos ginklų prieš sovietinį, pavergėją visuotinai — ir net laisvajame pasaulyje —paplitusi Lietuvos Katalikų Bažnyčios Kronika, skelbianti nuožmų religijos persekiojimą pavergtoje Lietuvoje.

Prieš 36 metus liepos 23 d. Jungtinės Amerikos Valstybės pasmerkė Sovietų Sąjungos agresiją Valstybės Departamento pasekretoriaus Sumner Welles tartais žodžiais: "Šios vyriausybės politika yra universaliai žinoma. Jungtinių Valstybių žmonės yra priešingi grobuoniškiems veiksmams, vis vien ar jie būtų įvykdyti jėga ar grąsinimu jėga pavartoti. Jie yra lygiai priešingi vienos kokios valstybės, kaip galinga ji bebūtų, kišimuisi į vidaus reikalus kitos nepriklausomos valstybės, kaip silpna ji bebūtų..."

Tokios politikos Jungtinės Valstybės laikosi iki pat šios dienos — nepripažįsta Lietuvos ir kitų Pabaltijo valstybių prievartinio ir neteisėto įjungimo Sovietų Sąjungon, nebodamos Kremliaus dedamų didžių pastangų ją pakeisti ar bent iškraipalioti. Atvirkščiai, pastaruoju metu Jungtinių Amerikos Valstybių nusistatymą nepripažinti Pabaltijo valstybių įjungimą į Sovietų Sąjungą Helsinkio konferencijos poveikyje dar labiau išryškino Prezidento Gerald Fordo bei Valstybės Departamento aukštųjų pareigūnų pareiškimai ir ypač Kongreso — Atstovų Rūmų ir Senato — pastarosios rezoliucijos. Šiuo būdu Jungtinių Valstybių politika Pabaltijo tautų požviliu stiprina lietuvių tautos viltį atgauti laisvę ir pastangas atstatyti Lietuvos valstybinę nepriklausomybę.

Visi kaip vienas dėkimės kas kuo galime į lietuvių tautos žūtbūtinę laisvės kovą.

Vyriausias Lietuvos Išlaisvinimo Komitetas
1976 m. birželis
New Yorkas

TERORIZMAS LAIŠKAIS

Paskutiniais laikais sujudino Ameriką laiškais atsiųstos bendrovėms bombos. FBI nustatė, kad laiškai - bombos buvo siųstos iš nedidelio Teksas valstijos miestelio. Spėjama, kad tokių laiškų fabrikantas ir siuntėjas buvo vienas asmuo. Laiškai buvo adresuoti į visus JAV kampus didesnioms bendrovėms, reikalaujant milijonus dolerių.

Kiek ankščiau bendrovėms buvo išsiuntinėta apie 200 laiškų, prašant pinigų. Po to, sekė laiškai su bombomis. O dabar bendrovės jau gauna laiškus su insektais. Laiškuose rašoma, jog pasiųstieji insektai yra užkrėsti įvairiomis ligomis.

FBI sakosi, kad jį yra susekusi tokių laiškų siuntėjo siūlo galą ir tiksi jį išnarplioti.

Pirkite Naujienas,
Remkite kiekvienas,
Nes jos rašo tiesą
Ir veda į šviesą.

RIMTA KNYGA — GERIAUSIA DOVANA

Naujienose galima gauti puikių knygų, kurios papuoš bet kokią knygų spintą ar lentyną.

K. Bielinis, PENKTIEJI METAI, gražiai įrišta, 392 psl. $6.00
K. Bielinis, DIENOJANT, gražiai įrišta, 464 psl. $6.00
Dr. Kazys Grinius, ATSIMINIMAI IR MINTYS. II tomas. Gražiais viršeliais. 336 psl. Kaina $6.00. Minkštais virs. $5.00
Prof. Vacl. Biržiška, SENŲJŲ LIETUVIŠKŲ KNYGŲ ISTORIJA, I dalis. 208 psl., įrišta — $3.00, minkštais viršeliais — $2.00; II dalis, 225 psl., įrišta — $3.00, minkštais viršeliais $2.00
Prof. S. Kairys, LIETUVA BUDO, gražiai įrišta, 416 psl. $5.50
Kipras Bielinis, GANA TO JUNGO, 492 psl., minkštais viršeliais. $5.00
Juozas Liūdžius, RAŠTAI, 250 psl. $3.00
P. Liūdžiuvienė, ATSIMINIMAI APIE JUOZĄ LIŪDŽIŲ, 88 psl. $1.00
Janina Narūnė, TRYS IR VIENA, jaunystės atsiminimai 170 psl. $3.00
M. Gudelis, POVILAS MILERIS, biografijos bruožai 232 puslapiai $3.00

Knygas užsakant reikia pridėti 25 ct. pašto išlaidoms.

NAUJIENOS,
1739 S. Halsted St., Chicago, Ill. 60608 — Tel. HA 1-6100

KNYGOS ANGLŲ KALBA

J. Jasminas, A KISS IN THE DARK. Pikantiškų ir intymių nuotykių aprašymai, paimti iš gyvenimo. Lengvas stilius, gyva kalba, gražiai išleista 150 psl. Kaina $2.50.

Dr. Juozas B. Končius, HISTORY OF LITHUANIA. Lietuvos istorijos santrauka nuo pat senųjų amžių iki pokario metų. Vidutinio formato, 142 psl., kainuoja $2.00.

Dr. Juozas B. Končius, VYTAUTAS THE GREAT. Istoriniai DLK Vytauto bruožai, paliečiant to laiko Lietuvos valstybės ir jos kaimynų istoriją 211 psl. Kaina $3.00. Kietais viršeliais $4.00.

Daugumą šių knygų yra tinkamos dovanos įvairiomis progomis. Jas ir kitas knygas galima įsigyti atsilankius į Naujienas arba atsiuntus čekį ar piniginę perlaidą

NAUJIENOS
1739 South Halsted Street, Chicago, Ill. 60608

Tai kuris laikas atspausdintą ir galima gauti knygų rinkoje

CHICAGOS LIETUVIŲ ISTORIJA

Viršuje viršuje knyga aprašanti paskutinių 90 (1869-1959) metų Chicagos lietuvių gyvenimą ir jų atliktus darbus 664 psl. Kaina $10. Išleido Amerikos Lietuvių Istorijos Draugija.

Knygoje aprašyta pirmas Chicagon atvažiavęs lietuvis, pirmos lietuvių kolonijos, jų suorganizuotos saitpos draugijos, statytos bažnyčios, įsteigti laikraščiai kurių viso buvo 121, 41 teatro draugija, 48 pasaulietiški chorai, 3 bažnytiniai ir 314 veikliesnių žmonių biografijos. Duoti dokumentai katalikiškų, socialistinių, laisvamaniškų ir kitų organizacijų atitinkti darbai, įstaigos mokyklos, skaityklos, bankai ir kt.

Norintieji šią knygą įsigyti prašomi pasiųsti čekį arba Money Orderį

AMERIKOS LIETUVIŲ ISTORIJOS DRAUGIJOS
vardu ir pasiųsti
6729 So. Halsted St. Chicago, Ill. 60608

SODYBŲ PIEVELĖS

Nieko nėra gražesnio apie namus kaip gražiai žaliuojanti pievelė. Kiekvienas lietuvis didžiuojasi savo pievele. Amerikoje ne visur galima gražias sodybų pievelės išauginti. Reikia patyrimo. Dabar yra išėjusi didelė 40 puslapių agronomo A. Šeštoko knygelė kuri vadinasi

SODYBŲ PIEVELĖS

Knygelėje aprašyta viskas kad ir ko pievelės. Aprašytą kaip ją užauginti kaip žemę tręšti ir prižiūrėti. Naujienos šią knygelę pardavinėja išvažiavusieji gali knygelę įsigyti už $1,25. Jeigu kas toliau gyvena arba nenori išvažiuoti tai gali atsiųsti $1.50 čekį arba Money Orderį o mes knygelę tam pasiųsime. Pinigus prašome siųsti tokiu adresu

NAUJIENOS,
1739 S. HALSTED ST. CHICAGO, ILL. 60608

KAS TURI MUS PAVADUOTI DEMONSTRACIJOSE . . .

Birželio 18 d. "Draugo" vedamajame J. Pr. labai teisingai pasisako apie lietuvių neišnaudotas progas kelti mūsų tautos kančias. Primena Sibiro parodos piketavimą šio mėn. 16 d. prie Mokslo ir Pramonės muziejaus. Į šią demonstraciją buvo kviesti ir lietuviai, deja...

Tokių nepanaudotų progų nė nebesuskaičiuosime. Turiu pasakyti, kad lietuviai labai silpnai pasirodė ir Chicagos miesto vėliavų parade. Kur mūsų skautai, studentija, kitos jaunimo organizacijos? Teko rausti prieš japonus, kurių didelė grupė skautų rikiavosi šalia lietuvių.

Pagal seniau tilpusius "Drauge" b. kv. vedamuosius ir kitą Front. L. B. spaudą, išeitų, kad demonstracijos ruoštinos ne prieš komunistus, (su jais turime bendradarbiauti!), bet prieš popiežių ir prez. Fordą. Berods, tokių protestų buvo ne tik spaudoje. Paskutinis — vigilija — protestas prieš popiežių prie Šv. Vardo katedros.

Vadinasi, tegul popiežius demonstruoja ir protestuoja prieš mūsų tautos žudikus, o mes sau bendradarbiaukime pagal Maskvos paruoštą kultūrinių planą... Toks prez. Fordas, kodėl negalėtų lietuvišką vėliavą nešinas mus atstovauti JAV valstybinėse šventėse ir paraduose!? Kodėl mes turime kėpti saulėje?

D. Tričienė

LIGONIS AR NUSIKALTĖLIS

Chicagoje gyvena savo visokiomis išdaigomis pagarsėjęs PLB garbės pirmininko Stasio Barzduko brolis Kazys Barzdukas. Čia jis stumdosi šaligatviuose su negrais ir gauna nuo jų mušti, čia pats užpuldinėja lietuvius, net ir kunigus prie Marquette Parko parapijos bažnyčios, ar kur restorane; pvz., jis taip užpuolė Simo Kudirkos priėmime vieną lietuvį prie baro. Jis irgi mėgsta betkuria proga šmeižti "Naujienas", vadindamas jas komunistiniu laikraščiu, net blogesniu už "Vilnį"...

Jau seniai reikėjo tam subjektui iškelti bylą valstybės teisme, bet daug kas buvo nuomonės, kad jis gal nesveikas ir savo ligos stimuliuojamas į tokius nusikaltimus. Todėl nukentėjusieji iki šiol taip ir tylėjo, dėl jo išdaigų nereagavo.

Jam to ir reikėjo.

Š. m. birželio mėn. 13 d., prie Marquette Parko parapijos bažnyčios, keliant Lietuvos ir Amerikos vėliavas, prieš gedulingas pamaldas liūdniųjų birželio 13-sios įvykių paminėjimui, jis, išmaišęs į pagarbiai stovinčių ten lietuvių eiles, pradėjo tiesiog isteriškų balsu šaukti, rėkti dėl tos vėliavos kėlimo ar dėl kažko kito, kad sunku buvo ir suprasti, ko jis nori ir prieš ką jis šaukia. Tik iš paskirų jo žodžių buvo galima spėti, kad jis grūmoja vienam tos parapijos kunigui, neva dėl suskaldymo parapijos ir dar dėl kaž ko kito.

Žmonės iškart galvojo, kad tai yra kažkokio nepažįstamo pakrikusių nervų ligonio šauksmas, bet, pamatę jį, iš arčiau ir iš veido atpažinę jame Kazį Barzduką, vieni jų su apgailestavimu sakė kad jis iš proto išėjęs ir įspėjo niekam jo neliesti, gi kiti liepė jam nutilti, o jei jam nepatinka Lietuvos vėliava, tai pataręs iš jos pakėlimo ceremonijų pasitraukti. Po kurio laiko jis apsiramino ir nudūlino į bažnyčią. Bažnyčioje šį kartą jis dar nedrįso pakelti triukšmo ir pulti kunigus dėl jo galvelę vargininčių fantazijų, bet, jei jam ir toliau bus leista taip sauvaliauti ir triukšmauti, kur jis nori ir kada nori, tai greitai jo grumojimus išgirsime ir bažnyčioje.

Kaip ten bebūtų, bet jau tikrai atėjo laikas išsiaiškinti, kas dedasi su tuo mūsų "veikėju". Kas jis iš tikrųjų yra: ligonis ar nusikaltėlis. Jei ligonis, tai reikėtų jam patarti gydytis, o jei sveikas ir pakaltinamas, tai reikėtų jį sudrausti, keliant jam baudžiamąją bylą valstybės teisme dėl jo pasielgimo birželio 13 d., keliant Lietuvos ir Amerikos vėliavas prie Marquette Parko bažnyčios. Jo nusikaltimas aiškus — tai viešosios tvarkos suardymas ir Amerikos vėliavos įžeidimas. Reikia tik pranešti policijai, kuri tokią bylą galės kelti ir tikriausia iškels.

Reporteris

Red. pastaba

Šio straipsnio autorius, "Naujienų" reporteris, čia jo aprašytame vėliavų pakėlime nedalyvavo, tik surinko žinias apie incidentą iš kitų, jame dalyvavusių. Jei aprašyme būtų kokių netikslumų ir K. Barzdukas norėtų pasiteisinti, jam bus leista tatai padaryti artimiausiame "TŽ" nr... tik su sąlyga, kad pasiteisinime nebūtų asmenų įžeidimo. Mūsų žiniomis, K. Barzdukas yra sveiko proto, tik gal sutrikusių nervų, kas betgi nedaro jo nepakaltinamo. P. Str.

Bonds are for saving up for a down payment on a house.

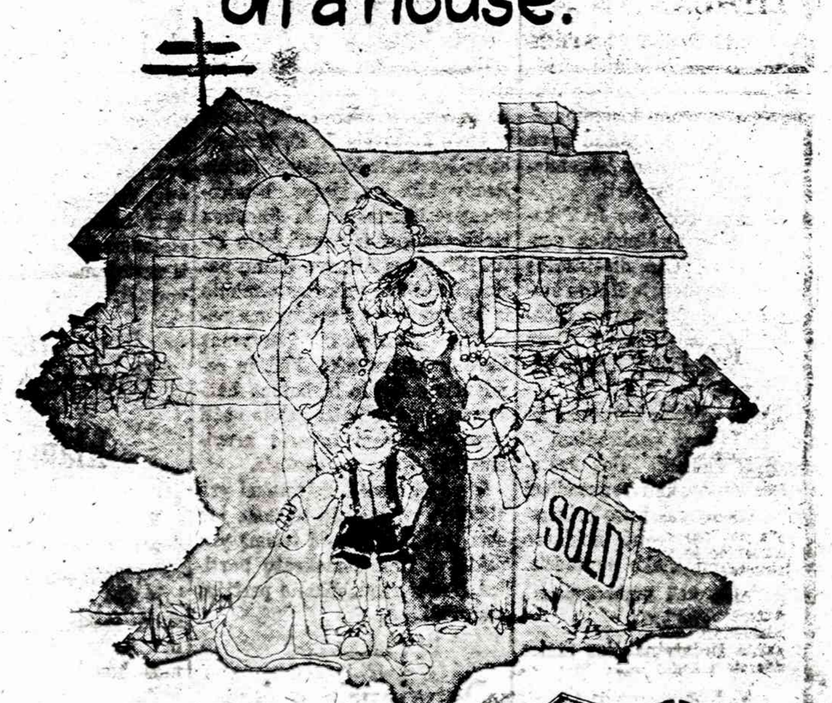

Bonds can make buying a house a lot easier. Just sign up for the Payroll Savings Plan where you work. Every payday, an amount you specify is automatically set aside from your check and used to buy U.S. Savings Bonds. Before you know it, you'll have a nest egg big enough to buy a little nest of your own. U.S. Savings Bonds. A good blueprint for a house of your own.

Take stock in America.
Buy U.S. Savings Bonds

PASIKALBĖJIMAS SU JONU KREIVĖNU, SIBIRO KACETININKU

Pradėjus JAV LB Visuomeninių Reikalų Tarybos veikėjams raginti lituanistinių mokyklų vadovybes bei organizacijų narius užmegzti ryšius su Sovietų Sąjungoje kalėjimuose esančiais lietuviais politiniais kaliniais, ir šiam jų sumanymui ir p. St. Rudžiui, Švietimo Tarybos pirmininkui savo žiniaraščiu pritarus ir pakvietus lituanistinių mokyklų mokytojus sekmingai panaudoti, reikia šiuo klausimu žinių. Žinodami, koks žiaurus yra režimas komunistinės Maskvos, ypač politiniams kaliniams, parūpo pasiteirauti pas buvusius kankinius, kurie kentėjo kančias, bet vienokiu ar kitokiu būdu pasiekusius laisvąjį pasaulį. Kreipiąusi prie buvusio Sibiro kankinio, kentėjusio daugelį metų komunistinės Rusijos kalėjimuose bei kacetuose, mūsų tautiečio p. J. Kreivėno, klausdamas jo pasisakymo, ką jis galėtų pareikšti dėl šio raginimo:

— Pone J. Kreivėnai, mes gyvendami laisvėje žinome iš spaudos ir mus pasiekusių privačių žinių, kokia žiauri yra būklė komunistinės Rusijos kalėjimuose bei kacetuose. Ką Jūs galėtumėt pasakyti bendrai dėl šio Švietimo Tarybos pirmininko raginimo užmegzti ryšius su Sovietų Sąjungoje įkalintais lietuviais?

Atsakydamas: — Dėl Švietimo Tarybos pirmininko p. St. Rudžio išleisto aplinkraščio š. m. sausio mėn. 28 d., kuriame kalbama ir raginama mokinius rašyti laiškus politiniam kaliniam lietuviams, kurie šiuo metu yra kalinami Rusijos kalėjimuose ir kacetuose. Esu labai nustebintas tokių sumanymu ir raginimu rašyti laiškus į kalėjimus ir kacetus. Nuo 1940 m. rugpiūčio mėn. 30 d. iki 1956 m. buvau suimtas ir įkalintas kacetuose ir kalėjimuose. Išgyvenau sunkiausią kacetų bei kalėjimų režimą, bet neteko išgirsti nei matyti, būnant tarp tūkstančių kalinių, kad kuris jų būtų gavęs laišką ar atviruką iš kapitalistinės valstybės, ar jie į tokią būtų rašę.

Kalėjimuose ir kacetuose buvo laikoma dideliu nusikaltimu pamėgimas kalbėti ar aiškinti apie kapitalistinių valstybių santvarką ar jų gyvenimo gerbūvio lygį, o ypač apie J. A. Valstybes, kurias Rusijos komunistai laiko vienu pavojingiausiu savo priešu.

Aš manau, kad čia gali būti tik nauja dar mums nežinoma provokacija. Tenka manyti, kad Rusijos diktatoriai nori dar labiau suveržti savo kalinių režimą ir nutraukti susirašinėjimą net su savo giminėmis, kurie iš viso nieko nežinotų kas dedasi už kalėjimų sienų, nes Rusijos disidentai reikalauja laisvių. K. G. B. agentai, turėdami jiems rašytus laiškus iš užsienio, lengvai gali sudaryti naujas provokacines bylas, kaip palaikančius ryšius su užsieniu, juos apkaltinti špionažu, o už tai yra baudžiamas iki 25 metų katorgos. Turint laiško voką su JAV pašto antspaudu, KGB agentas galės lengvai kiekvienam nelojaliam kaliniui sufabrikuoti laiško tokį turinį, koks bus jam reikalingas tą kalinį apkaltinti taip, kaip jis panorės.

— Ar laiškai iš viso galėtų pasiekti šiuos nelaiminguosius gavėjus?

— Ats.: — Laiškų rašytų į Rusijos kalėjimus ir kacetus, kaliniai niekuomet jų negaus ir nematys.

— Ar tokie kaliniai gali gauti laiškus niekieno netrukdomi?

Ats.: — Rusijos kalėjimuose ir kacetuose kiekvienas laiškas ar atvyrukas yra cenzūruojami, nežiūrint koks asmuo ar įstaiga rašė kaliniui. Visoki laiškai ir susirašinėjimai yra tikrinami keletos cenzorių, nes būna tų cenzorių prispausti tam tikri štampai su pavadinimu tos ar kitos cenzūros.

— Ar tokie laiškai siunčiami ypač iš užsienio, nepablogintų dar labiau kalinamųjų būklės?

Ats.: — Siuntinėjimas laiškų kaliniams, apart blogo, nieko gero negali duoti, o tik juos gali suprovokuoti. Kalinių būklę galima pagerinti maisto siuntinėliu, gerom patalpom ir palengvintais darbais, vaikų laiškais nebus jų būklė pagerinta, nei jie bus sotūs. Gal daugiau turėtų prasmės ir reikšmės rašyti laiškus Maskvos valdovoms: Brežnevui, Potgornui, Kosyginui ir kitiems, kurie turi galią savo rankose.

— Ar visi kalinamieji yra vienodai traktuojami, ar jie nėra suskirstyti į atskiras grupes?

Ats. — Visuose Rusijos kalėjimuose ir kacetuose kaliniai yra sugrupuoti į atsikras grupes: Pirmoji grupė, kuri neturi jokios teisės per visą savo bausmės atlikimo laiką gauti laišką, siuntinį ar pasimatyti su savaisiais. Antroji grupė per metus turi teisę gauti vieną laišką, vieną siuntinį ir turėti vieną pasimatymą. Trečioji grupė per pusę metų vieną laišką, tik vieną siuntinį ir vieną pasimatymą. Ketvirtoji grupė per 3 mėnesius laišką ir vieną siuntinį. Penktoji grupė kas mėnesis vieną laišką, tik iš šeimos narių, bet iš ko kito. Kalėjimo ar kaceto administracijos už kokį nors, kad ir labai menką nusižengimą ar parodytą administracijai nepalankumą, visas aukščiau paminėtas privilegijas gali panaikinti trumpesniam ar net ir visam laikui, kaip antai laiškų rašymą saviesiems, jų gavimą, siuntinių gavimą ar pasimatymą su savaisiais.

— Kaip kalėjimų bei kacetų administracijos žiūri į tuos kalinius, kurie gauna laiškus iš tėviškės ir kaip į juos žiūrėtų gaunančius iš užsienio?

Ats.: — Mano buvimo laike kacetuose niekas negaudavo jokių laiškų iš užsienio ir apie tai nebuvo net jokios kalbos, o dėl jų gavimo nustatyto skaičiaus buvo stropiai sekama, jeigu daugiau nustatytos normos gausi laiškų ar parašysi, tai tuo pačiu bus panaikinta privilegija iš viso juos gauti.

— Ar tokie kaliniai gali gauti siuntinėlius iš namų ir kaip dažnai jie gali pasinaudoti tokia "malone"?

Ats.: — Gauna pagal nustatytas normas, ne dažniau, kaip vieną kartą per 3 mėnesius.

— Kaip žiūrėtų kalėjimų bei kacetų administracija į tuos kalinius, kurie gautų siuntinėlis iš užsienio?

Ats.: — Siuntiniai iš užsienio, siunčiami į kacetus ir kalėjimus, tiesioginiai nebuvo priimami.

— Bendra išvada ar Jūsų nuomone, toks JAV LB Visuomeninių Reikalų Tarybos vadų ir p. St. Rudžio raginimai yra gerai išmąstytas reikalas ar jis yra pagimdytas tik jausmų, neatsižvelgiant į nuteistųjų žiaurią režimo tikrovę?

Ats. — JAV LB Visuomeninių Reikalų Tarybos vadų ir p. St. Rudžio raginimai nėra pilnai protingai apmąstyti, tai tuščios pastangos ir pavojingas užmojis. Komunizmo vadai neturi žmogiškumo jausmų maitinti išbadėjusius kalinius. O laiškais kalinamų lietuvių neišgelbėsi. Tai būtų tik savotiškas pasityčiojimas iš kenčiančių kalinių. Galutinį atsakymą palieku atsakyti p. St. Rudžiui, ko jis tuo siekia laimėti ir kas jam ir Visuomeninių Reikalų vadams įpiršo tokį lietuvių kalinių gelbėjimui "receptą?"

— Baigdamas šį trumputį pasikalbėjimą, noriu Jus paklausti dar vieną klausimėlį. Skaičiau spaudoje, kad Religinės Šalpos veikėjai yra pasiryžę įsteigti tokią kaliniams lietuviams Sovietų Sąjungoje gelbėti organizaciją. Kiek ji būtų naudinga ir kiek ji galėtų išlaisvinti ar bent jų būklę palengvinti?

Ats.: — Religinės Šalpos vajus yra kilnus pavadinimas ir kur laisvai leidžiama remti religiją tai būtina, bet prie dabartinių aplinkybių jis gali būti žalingas ir okupuotoje Lietuvoje Bažnyčiai ir religijai, gali labai nukentėti net kunigai, kurių ir taip ten trūksta. Okupantas, susekęs ir sužinojęs, kuriais keliais tas daroma, gali išvystyti dar didesnį tikinčiųjų ir kunigų persekiojibmą bei jų ištrėmimus.

Reporteris

New Yorko futbolo komanda "Cosmos" žaidžia su Los Angeles "Aztekų" komanda. Paveikslėlio matome niujorkietį Giorgio Chinaglia, atimantį futbolą iš losangeliečių, o kitas niujorkietis jau bėga tolyn, kad galėtų pagauti atimtą sviedinį.

Tragiškasis birželis

Visata Visagalio yra jau taip surėdyta, jogei ji susideda iš priešingybių, kurių viena yra atmintis ir jai priešingas veiksmas — užmirštis. Arba, blogis ir gėris. Ir žmonija lengvai pamiršta blogį, o prisimena tik gerį, kas buvo gera ir gražu.

Taip ir lietuvių tauta laisva būdama džiaugėsi geriu, didžiavos praeitimi. Nors ta jos praeitis, neklystant, turėjo daugiau blogio, kaip gėrio, daugiau vargo ir kančių. Tur būt nė viena pasaulyje tauta istorijos bėgyje nėra tiek nukentėjusi, tiek kraujo išliejusi, kiek lietuvių tauta.

Mes dažnai girdime: "Iš praeities Tavo sūnūs te stiprybę semia". Bet toji stiprybė randama ne tik gėryje, ne tik džiaugsmuose, bet taipgi ir kančiose, tautos ašarų bei kraujo jūroje. Lietuvių tauta upeliais liejo kraują bekovodama su kryžiuočiais, kalavininkais, besigrumdama su mongolais, totorių chanais, rusais. Ji gynė savo tėvų žemę, laistė kraują kiekvieną žemės pėdą.

Aziatų rusų carai, užkariavę Lietuvos teritorijos gabalą po gabalo, negailestingai žudė žmones, degino kaimus, miestus. Gyvus likusius varėsi į nelaisvę, į sunkią vergiją. Taip dėjosi ankstyvesniais laikais, taip dėjosi ir 1831, 1863 metais, sukilimo metais prieš žiaurią carų akupaciją, prieš baudžiavą.

Ypač žiauriai ir skaudžiai lietuvių tauta turėjo nukentėti 1941 m. birželio mėnesio dienomis, kai raudonasis komunizmo slibinas, nesiskaitydamas su žmoniškuma, trėmė lietuvius į aklinai uždarytuose gyvulių vagonuose į tolimą Sibirą, be vandens ir duonos.

Tais 1941 m. ir vėlesniais ietuvių tauta neteko viso trečdalio savo gyventojų, neteko geriausių savo sūnų bei dukterų. Tuo laiku į Sibirą buvo išremta, išžudyta ar kitaip nukankinta per 700,000 lietuvių. Šalia to išaugo Praveniškių, Reinių, Zarasų, Palemono, Vilniaus, Šiaulių nauji nežinomi kapai, kur paslėpti kūnai geriausių Lietuvos sūnų ir dukterų: kunigų, teisėjų, advokatų, daktarų, profesorių, mokytojų, moksleivių, ūkininkų, darbininkų ir net mažų vaikų. Tai žiaurus ir baisus komunistų nusikaltimas! Savaime šaukiantis dangaus keršto. Mums belieka tik kreiptis į pasaulio sąžinę.

Todėl gerai ir teisingai daroma, kai prisimenama baisusis birželis. Primenama laisvajam pasauliui trėmimai, žudymai ir kankinimai, kurie ir dabar nesibaigia, kurie ir dabar vykdomi, bet tik paslėptu, rafinuotu, bet tik kitokiu būdu.

V. Pr.

JAU IŠĖJO IŠ SPAUDOS

Juozo Liūdžiaus Raštai

Straipsniai, atsiminimai. 246 puslapiai, kaina $3.00.

PETRONĖLĖS LIŪDŽIUVIENĖS

ATSIMINIMAI APIE JUOZĄ LIŪDŽIŲ

88 puslapiai. Kaina $1.00.

Abi knygas galima gauti "Naujienose" arba pasiuntus pinigus tokiu adresu:

"NAUJIENOS", 1739 So. HALSTED ST., CHICAGO 8, ILL.

DR. ANTANO J. GUSENO RAŠTAI

NAUJIENOSE GALIMA GAUTI NEPAPRASTAI ĮDOMIUS GYDYTOJO, VISUOMENĖS VEIKĖJO IR RAŠYTOJO ATSIMINIMUS

Dr. A. J. Gussen — MINTYS IR DARBAI, 259 psl., liečiančius 1905 metų įvykius, Jablonskio ir Totoraičio jaunas dienas ir susirūpinimą. $8.00

Dr. A. J. Gussen — DANTYS, jų priežiūra, sveikata ir grožis.
Kietais viršeliais, vietoje $4.00 dabar tik $3.00
Minkštais viršeliais tik $2.00

Dr. A. J. Gussen — AUKŠTA KULTŪRA — ŽIAURŪS ŽMONĖS. Kelionės po Europą įspūdžiai. Dabar tik $2.00

Galima taip pat užsisakyti paštu, atsiuntus čekį arba money orderį, prie nurodytos kainos pridedant 50c. persiuntimo išlaidoms.

NAUJIENOS,
1739 So. HALSTED ST., CHICAGO, ILL. 60608

SLA SUSIVIENIJIMAS LIETUVIŲ AMERIKOJE

SLA — jau 80 metų tarnauja lietuvių visuomenei ir išmokėjo daugiau kaip SEPTYNIUS MILIJONUS dolerių savo apdraustiems nariams.

SLA — didžiausia lietuvių fraternalinė organizacija — duoda gyvybės apdraudą ir ligoje pašalpą, kuri yra pigi, nes SUSIVIENIJIMAS neieško pelno, o teikia patarnavimus savitarpinės pagalbos pagrindu.

SLA — jau turi daugiau, kaip tris su puse milijono dolerių kapitalą, tad jo apdrauda tikra ir saugi. Kiekvienas lietuvis čia gali gauti įvairių klasių reikalingiausias apdraudas nuo $100.00 iki $10,000.00.

SLA — jaunimui duoda gerą Taupomąją Apdraudą - Endowment Insurance, kad jaunuolis gautų pinigus aukštojo mokslo studijoms ir gyvenimo pradžiai.

SLA — duoda VAIKAMS ir jaunuoliams labai pigią TERM apdraudą: už $1,000.00 apdraudos tik $3.00 mokesčio metams.

SLA — AKCIDENTALĖ APDRAUDA naudinga visokio amžiaus asmenims, rekomenduojama lietuviškų KLUBŲ ir draugijų nariams. Už $1,000.00 akcidentalės apdraudos mokestis $2.00 į metus.

SLA — kuopos yra daugumoje lietuvių koloniju. Kreipkitės į kuopų veikėjus ir jie plačiau paaiškins apie SUSIVIENIJIMO darbus.

Gausite spausdintas informacijas, jeigu parašysit:

LITHUANIAN ALLIANCE OF AMERICA

307 WEST 30 STREET, NEW YORK, N. Y. 10001

KNYGA — GERIAUSIA DOVANA

Kiekvienas lietuvis, kuriam rūpi gimtinio krašto laisvė ir lietuvių gerbūvis, privalo susipažinti su žemiau išvardintomis knygomis. Čia suminėtas knygas galima užsisakyti Naujienose.

Juozas Kapačinskas, SIAUBINGOS DIENOS. Atsiminimai apleidžiant Lietuvą, bėgimą nuo bolševikų ir gyvenimą tremtinių stovyklose Vokietijoje. 273 psl., kietais drobės viršeliais kaina 4 dol.

Juozas Kapačinskas, IŠEIVIO DALIA. Atsiminimai. Išeivio Dalia yra natūrali ankstesniųjų atsiminimų tąsa. Tai yra Amerikoje beisikuriančio ir patvariai įsikūrusio asmens istorija. Knyga gausiai iliustruota. 300 psl. Kaina 7 dol.

ČIKAGIETĖS ĮSPŪDŽIAI KOMUNISTŲ PAVERGTOJ LIETUVOJ. Autorė buvo Vilniuje, Trakuose, Druskininkuose, Kaune, Naudakiuose, Klaipėdoje ir Palangoje. Vaizdus aprašymai, ką ji ten matė, kokias kalbas girdėjo ir ką jai žmonės pasakė. 95 psl. $1.50. Yra taip pat išversta į anglų kalbą.

D. Kuraitis, MAGIŠKUOJU KILIMU Į VILNIŲ. Kelionės į Lietuvą įspūdžiai. Iliustruota foto nuotraukomis. 331 psl. $3.00.

D. Kuraitis, KELIONĖ Į ANAPUS GELEŽINĖS UŽDANGOS. Autoriaus pastabumą neapgauna Inturisto ir agitpropo propaganda bei užmaskavimai. Abi knygos parašytos lengvu, gražiu stiliumi.

Vincas Žemaitis, LIETUVIŲ ETNINIŲ SIENŲ KLAUSIMAIS. 3 istoriniai žemėlapiai. 106 psl. Kaina $2.00.

Vincas Žemaitis. LIUBLINO UNIJOS SUKAKTIES PARAŠTĖJE. 84 psl. Kaina $1.50.

Šie ir kiti leidiniai yra gaunami

NAUJIENOSE, 1739 So. HALSTED ST., CHICAGO, ILL. 60608

atsilankant darbo valandomis arba užsakant paštu ir pridedant čekį ar piniginę perlaidą.

Išėjusi iš spaudos ir galima gauti knygų rinkoje

AMERIKOS LIETUVIŲ POLITIKA

Dr. Kazio Šidlausko knyga apie Amerikos lietuvių pastangas daryti įtakos į krašto politiką. 102 psl. Kaina $1.50.

Knygos bus išsiųstos, jei $1.50 čekis arba Money Orderis bus pasiųstas tokiu adresu:

NAUJIENOS,
1739 So. Halsted St., Chicago, Ill. 60608

Ilgamečio BALFO pirmininko, prelato J. B. KONČIAUS knyga

ATSIMINIMAI IŠ BALFO VEIKLOS

401 dideli puslapiai, daug nuotraukų.
Kieti viršeliai $4.00, minkšti — $3.00.

Įdomi knyga kiekvienam lietuviui, ypač tremtiniui. Geriausia dovana globėjui, siuntusiam siuntinius į Vokietiją ir kitas tremties vietas. Knygą pasiųsime adresatui, jei prisiųsite čekį arba Money Orderį tokiu adresu:

NAUJIENOS
1739 So. Halsted Street, Chicago, Illinois 60608

Taupykite dabar pas mus

MEMBER FSLIC

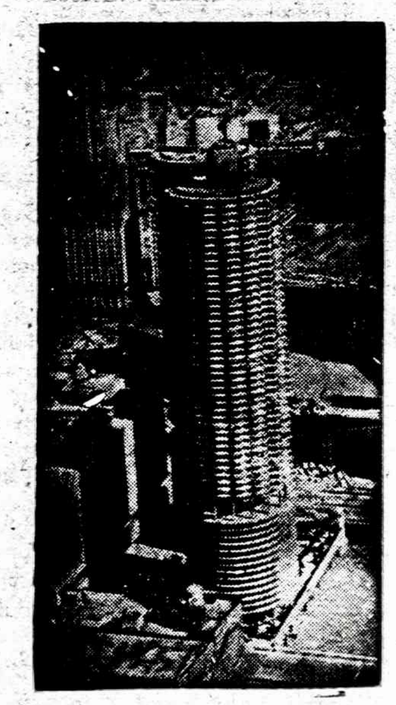

Pas mus taupomi jūsų pinigai atlieka didelius darbus. Pirma, jie padeda Jums pasiekti asmeniškus jūsų užsimojimus. Antra, jie padeda sukurti geresnę apylinkės bendruomenę ir parūpina fondus namams įsigyti.

Taupykite dabar.

Santaupos, padėtos prieš 10 mėnesio dieną, neša nuošimčius nuo mėnesio pirmos dienos.

Išduodami Certifikatai, kurie neša iki

7¾%

palūkanų, priklausomai nuo įdėtos sumos ir jos išėmimo.

Investavimo knygelės sąskaitos neša

5¼%

UNIVERSAL

SAVINGS & LOAN ASSOCIATION

1800 So. Halsted St. Chicago, Ill. 60608

VIENA STIPRIAUSIŲ BENDROVIŲ, TURINTI DIDELES ATSARGAS.

Įsteigta 1923 metais. TEL. 421-3070

Įstaigos pietuose kiemas automobiliams pastatyti.

NAUJIENOS

Published Daily Except Sunday by The Lithuanian News Pub. Co., Inc
1739 So. Halsted Street, Chicago, Ill. 60608. Telephone HA 1-6100
THE LITHUANIAN DAILY NEWS

SECOND-CLASS POSTAGE PAID AT CHICAGO, ILLINOIS

Subscription Rates:

In Chicago $30.00 per year, $16.00 per six month, $8.50 per 3 months. In other USA localities $26.00 per year, $14.00 per six months, $7.00 per three months. Canada $30.00 per year; other countries $31.00 per year.

15 cents per copy.

Dienraščio kainos:

Chicagoje ir priemiesčiuose:	
metams	$30.00
pusei metų	$16.00
trims mėnesiams	$8.00
vienam mėnesiui	$3.00
Kitose JAV vietose:	
metams	$26.00
pusei metų	$14.00
trims mėnesiams	$7.50
vienam mėnesiui	$2.50
Kanadoje:	
metams	$30.00
pusei metų	$16.00
vienam mėnesiui	$3.00
Užsieniuose:	
metams	$31.00
pusei metų	$18.00
vienam mėnesiui	$4.00

Naujienos eina kasdien, išskiriant sekmadienius. Leidžia Naujienų Bendrovė, 1739 So. Halsted St., Chicago Ill. 60608. Telef. HAymarket 1-6100. Pinigus reikia siųsti pašto Money Orderiu kartu su užsakymu.

NAUJIENŲ raštinė atdara kasdien, išskyrus sekmadienius, nuo 9 val. ryto iki 5 val. vakaro. Šeštadieniais — iki 12 val.

Vis tebesiuntinėja delegacijas

Gečio ir Gailos suskaldyta, pasimetusi ir Lietuvos laisvės kovos nesuprantanti JAV Lietuvių bendruomenė ir vėl pradėjo siuntinėti delegacijas pavergtos Lietuvos reikalais. Pirma tos delegacijos buvo siunčiamos į kongreso komiteto narių raštines, vėliau bandyta pasiekti Vasltybės Departamente aukštesnius pareigūnus, o dabar jau pilno sąstato tų pačių žmonių delegacija buvo nuvykusi į Jungtines Tautas.

New Yorke pranciškonų leidžiamas Darbininkas pirmame paskutinio numerio puslapyje duoda tokią žinią:

"Tragiškųjų birželio sukakčių proga birželio 9 New Yorke JAV LB delegacija audiencijoje buvo priimta JAV ambasadoriaus prie Jungtinių Tautų William W. Scranton.

Ambasadoriui buvo įteiktas išsamus JAV LB krašto valdybos memorandumas, nušvietęs Lietuvos okupaciją, tautinį pasipriešinimą. Sovietų Sąjungos vykdomą genocidą, žmogaus teisių pažeidimus. Buvo įteiktas lietuvių politinių kalinių sąrašas, iškelta svarba Baltijos valstybių klausimą kelti įvairiose JT komisijose." (Darbininkas, 1976 m. birž. 18, 1 psl.)

Be jau minėtos J. Gailos, delegacijoje pas ambasadorių Scranton dalyvavo Aušra Zerr, R. Česonis, Bendruomenės reikalus ardantis Algimantas Gečys, Jungtinių Tautų reikalus turįs suprasti K. Miklas ir dar keli atstovai.

Visi žinome, kad ambasadorius prie Jungtinių Tautų yra parenkamas prezidento ir patvirtinamas senato. Ambasadorius gauna instrukcijas iš paties prezidento ar Valstybės Departamento, Kad JAV ambasadorius galėtų kelti Lietuvos klausimą, tai jis privalo gauti JAV prezidento įsakymą. Be tokio įsakymo jis Lietuvos ar kokio kitokio klausimo nebekels. Jeigu ta judrioji delegacija būtų tikrai norėjusi kelti Lietuvos klausimą Jungtinėse Tautose, tai jai reikėjo nuvykti į Valstybės Departamentą, įtikinti atsakingą pareigūną, kad keliamas klausimas turės šiokios tokios vilties būti teigiamai priimtas, tai tada Valstybės Departamentas savo ambasadoriui tokį įsakymą duotų.

Bet Gailos ir Gečio vadovaujama delegacija į Valstybės Departamentą nėjo. Jeigu ji būt paprašiusi audiencijos, tai vargu departamento pareigūnai būtų sutikę tokią delegaciją priimti. Valstybės Departamentas prisimena, ką ta pati delegacija ne lietuviams, bet iš pakviestam Wasingtono laikraštininkui pareiškė, apie prezidentą Fordą ir valstybės sekretorių Kisingerį. Drąsus tuometinės JAV LB vicepirmininkas Česonis pareičkė, kad Rusijos caras turėjo savo Rasputiną, o prezidentas Fordas turi savo Kisingerį. Opozicinei spaudai tai buvo skanus pienburnio pareiškimas, o ne rimto savo krašto reikalais besirūpinančio žmogaus nuomonė.

Česonio pareiškimą įsikando dabartinės administracijos priešai ir jį kartojo, kol išaiškino, kad tas pareiškima buvo netikslus ir prezidentui pažeminti jis visai netiko. Rasputinu buvo susižavėjusi Rusijos carienė, o ne caras. Jis net su savo artimaisiais tarėsi, kaip, nieko neužgaunant, pašalinti netašyto popo įtaką. Reikia manyti, kad Valstybės Departamentas Česonio, padariusio ir neatšaukusio tokius netikslius palyginimus, nenori priimti, tai delegacija nutarė vykti į New Yorką ir "Lietuvos reikalais" rūpintis pas ambasadorių Scrantoną.

Delegacijos nariai turėjo žinoti, kad be Valstybės Departamento ambasadorius Scranton Lietuvos klausimo nekels. Nekels todėl, kad dabartiniu metu šitas klausimas Jungtinėse Tautose negali būti Lietuvai naudinga prasme išspręstas. Jeigu būtų buvusi kokia viltis bet kurį Lietuvos klausimą teigiamai išspręsti bet kurioje Jungtinių Tautų komisijoje, tai tas klausimas būtų ten keliamas. Tuo tarpu Jungtinėse Tautose tokių sąlygų ir nuotaikų dar nėra, todėl ambasadorius Scranton tokio įsakymo negaus. J. A. V. Valstybės Departamentas geriau žino nuotaikas Jungtinėse Tautose, negu Gaila arba Gečys. Valstybės departamentas nenori pakenkti teisinei pavergtos Lietuvos padėčiai. Jis neleis Lietuvos klausimo kelti, kol nebus galimybės tą klausimą teigiamai spręsti ir priversti okupantą trauktis iš Lietuvos ir kitų pavergtų Pabaltijo kraštų. Bet Gečys su Gaila į tokio klausimo kėlimą visai nekreipia dėmesio. Jiems svarbu pasinaudoti pranciškonų leidžiamo spauda ir pranešti lietuviams, kad jie buvo New Yorke ir "rūpinosi" Lietuvos reikalais.. Jie tiktai bereikalingai ir betiksliai išleido Lietuvos laisvinimo reikalams surinktas Amerikos lietuvių aukas. Tai yra tik bereikalingas pinigų švaistymas, Lietuvos laisvės kovai visai nenaudingas. Miklas šiuos reikalus turėtų geriau žinoti, jam reikėjo Gečiui ir Česoniui paaiškinti.

Netiksliai žinios pavadinimą suredagavo ir Darbininko redaktorius, Jis per dvi skiltis užrašė "Lietuvių delegacija JAV ambasadoj prie JT". Tai nebuvo Amerikos lietuvių delegacija prie Jungtinių Tautų.. Tai buvo Gečio ir Gailos suskaldytos Bendruomenės delegacija. Amerikos lietuviai nei Gečio, nei Gailos neigaliojo vykti į New Yorką ir neprašė daryti pareiškimus, kurie pavergtai Lietuvai gali būti žalingi. Tokio darbą ėmėsi jie patys. Ne pavergta tauta jiems rūpėjo, bet suskaldytos ir sugriuvusios organizacijos likimas.

Tokiais metodais pavergtiems lietuviams nepadėsime.

SKAITYKITE NAUJIENAS
GARSINKITĖS NAUJIENOSE

BIRŽELIO TRAGEDIJOS MINĖJIMAS

CICERO. — Ciceriškiai lietuvių tautos tragediją minėjo birželio 13 d., kurią suruošė Amerikos Liet. Tarybos Cicero skyrius, pirmininkui Pranui Kašiubai vadovaujant.

Minėjimas prasidėjo 10:30 val. pakeliant Lietuvos trispalvę vėliavą prie Šv. Antano bažnyčios ir pamaldomis bažnyčioje.

Po pamaldų susirinkus ciceriškiams ir svečiams šv. Antano parapijos salėje, Alto pirmininkas pradėjo įvado žodeliu minėjimą, paprašydamas įnešti vėliavas, kurios buvo pagerbtos asistuojant Cicero jūros šaulių būriui.

Buvo prisiminta tylos minute ir pagerbta atsistojimu mirusieji Lietuvos sūnūs, žuvę kovoje, ir visi Sibiro kankiniai. Sugiedojus Amerikos ir Lietuvos himnus, dr. kun. Antanas Juška sukalbėjo trumpą maldelę. Himnus sugiedojo solistės seserys Naureckaitės ir Al. Buntinaitė.

Prieš porą metų į Ameriką atvažiavęs Sibiro tremtinys Jonas Kreivėnas plačiau papasakojo trėmimus, pergyvenimus Sibire. Jis sakė, kad iš Marijampolės kalėjimo buvo į Sibirą ištremta virš 6,000 suimtų lietuvių, kurių ne vienas negrįžo į Lietuvą, nors ir okupuotą rusų; visi jie žuvo kankiniais Sibire. Jis matė, kaip tremtiniai buvo išvaromi iš gyvulinių vagonų negyvenamoje Sibiro taigoje; matė, kaip sargybinių šunys draskė tremtinius, matė Sibiro taigoje išmetytus šimtus lavonų, sušalusius į ledą. Jis pabrėžė, kad pasaulis mažai žino apie tremtinių kančias, badą ir mirtį. Jis primygtinai siūlė, kad čia laisvėje gyvenantieji bendradarbiautojai su Lietuvos okupantu nuvažiuotų į Sibirą, į koncentracijos lagerius ir patys pamatytų tuos tremtinių vargus ir kančias, pamatytų tuos nukankintus tremtinių lavonus, kurie dar ir šiandien tebeguli vilkų apgraužti.

Baigdamas žodį, tremtinys Kreivėnas kvietė būti vieningais kovoje su okupantu, nes Lietuva vėliau ar anksčiau bus laisva.

Pirmininko Kašiubos pavestas, programai gražiai vadovavo studentas Feliksas Kasparas, pristatydamas minėjime dalyvavusį šešto distrikto kongreso atstovą Henry J. Hyde, kurs savo kalboje priminė, jog pasaulyje yra daug neramių židinių, bet Amerika turi reikšti savo politinę taktiką ir sustabdyti Sovietų Sąjungos veržlumą. Jis pasakė, kad Baltijos tautos turi būti laisvos, nes lietuvių tauta yra sena ir garbinga tauta, kurią jis gerbia ir iš jos mokosi.

Lietuviškai ir angliškai trumpą žodį tarė Čikagos Alto skyriaus vicepirmininkas inž. K. Oksas. Jis priminė, kad kovojant su Lietuvos okupantu labai svarbu yra sudaryti tamprius ryšius su Amerikos politikais, biznieriais ir kitais įtakingais asmenimis.

Meninėje dalyje Gintaras Baronas paskaitė B. Braždžionio eilėraštį "Be motinos tėvynės", o Rita Vabalaitytė, Irena Škopaitė, Robertas Sakalas, Ina Gadliauskaitė ir Vytas Lašinskas gražiai atliko A. Kašiubienės paruoštą montažą "Lietuvos kančios".

Sesutės Naureckaitės, Aldona Buntinaitė-Bužėnienė padainavo keletą dainų, akompanuojant pianistui V. Česnai. Dainininkių dainavimas buvo žavėtinas. Kongresmanas H. J. Hyde ir visa dalyvavusi minėjime publika tikrai žavėjosi dainavimu ir nepagailėjo katučių.

Prie kavutės stalo, kurią puikiai paruošė vyriausia šeimininkė P. Dvilaitienė, padedant Al. Pranckevičienei, O. Vyšnianskienei ir Nevickienei, visi dalyviai skaniai vaišinosi, besidalindami dienos įspūdžiais.

Reikia pasakyti, kad Cicero Alto skyrius atliko labai didelį ir gerą darbą, suruošdamas tokį puikų, pasisekusį birželio lietuvių tautos tragedijos mokėjimą. Pagarba visiems Alto nariams ir jo pirmininkui Kašiubai. Gaila tik, teko pastebėti, kad minėjime nedalyvavo Cicero lietuvių mokykla su savo mokiniais. O vertėjo! Juk mokykla yra pasižymėjusi, išleisdama net kelis šimtus mokinių į "šviesą".

Cicero turi, kad ir negausų, bet labai drausmingą jūrų šaulių būrį, vadovaujamą energingo ir sumanaus vado Karolio Miklovaičio. Cicero jūrų būrys darniai ir gražiai sugyvena ir bendradarbiauja su Altu. Miklovaičio visuomeninę veiklą įvertinant, birželio įvykių minėjimo proga, buvo Alto pagerbtas, įteikiant pagarbos adresą — diplomą.

Jūros šaulių būrio vadas Miklovaitis, atsidėkodamas, pabrėžė, kad jis to dar nėra užsitarnavęs, bet kadangi nėra jau toks kuklus, tad dovaną priima.

V. Ps.

Atrodo, kad demokratų partijos kandidatu bus Jimmy Carter, kuris turi pakankamai atstovų nominacijoms laimėti. Kiti partijos politikai kapituliavo ir rinkiminės kovos toliau nebeveda.

KEPAMOSIOS SODOS MONOPOLIS

Kepamoji soda gaminama iš sodos hash, kuri savo kelių gaminama iš druskos. Kepamoji soda daugeliu atvejų pakeičia mieles.

Kepamosios sodos gamybos monopolį jau 80 metų kaip turi Armond Hammer b-vė. Pagal sutartį dabar kepamąją sodą gamina Church-Dwight bendrovė, kuri už tą produktą gauna didelį pelną, nes jis vartojamas ne tik kepant, bet ir gaminant blogą kvapą panaikinančius gaminius.

Atleidžia tarnautojus

Providento ligoninė, 426 W. 51 St., yra atsidūrusi keblioje finansinėje padėtyje: iš vienos pusės, Madicaid yra sustabdęs ligoninės sąskaitų apmokėjimą, iš antros gi pusės — vyriausybė reikalauja, kad būtų statomos naujos ligoninės patalpos, nes dabar esančios 200 lovų ligoninės patalpos pripažintos netinkamomis.

Ligoninė norėtų pasistatyti naujas 500 lovų patalpas, bet švietimo, sveikatos ir šalpos departamentas, kurs finansuoja naujų ligoninės patalpų statybą, ginčija ir sako, kad Providens ligoninei pakanka 300 lovų naujų patalpų, nes senų patalpų tik 67% tėra užpildoma ligoniais.

Atsižvelgiant į tuos ligoninės sunkumus, ligoninės administracija tad ir nutarė atleisti iš darbo 45 tarnautojus.

Plaučių uždegimas

Plaučių uždegimu arba pneumonia Amerikoje kasmet miršta 24.9 žmonės iš 100,000. Ši liga 1974 m. pasiėmė 52,576 aukas.

Sveikatos, šalpos ir švietimo departamentas sako, kad pneumonijos arba plaučių uždegimo liga Amerikoje užima 5-tą vietą.

Ir taip metai iš metų: aukštyn, pirmyn... Metai iš metų... iki 1940 metų birželio penkioliktos, kada sovietų tankai, sunkiai riedėdami, sudrebino Lietuvos žemelę. Tąsyk Lietuvo dar nežinojo, kad jau prieš metus Stalinas ir Hitleris (per Molotovą ir Ribentropą) slaptai tarp savęs dalinosi Pabaltijį, o už dalį Lietuvos mokėjo auksu... judošiškai. Sovietų Sąjunga begėdiškai sulaužė iškilmingai pasirašytąs taikos, nepuolimo ir savitarpio pagalbos sutartis. Teisingai prezidentas Trumanas sakė, jog *su Sovietų Sąjunga sudarytos sutartys nėra vertos nė to popieriaus, ant kurio jos yra surašytos...*

Praėjo kiek laiko, ir į Kauno teatrą suvaryti "atstovai" (jų tarpe buvo ir sovietų saugumiečių) balsavo prašyti Sovietų Sąjungą priimti Lietuvą į savo respublikų šeimą. "Balsavo prašyti" — tik pagalvokite! Balsavo, kada valstybės teatro durys buvo užrakintos, kai ant tribūnos po stalais buvo susislėpę ginklus užtaisę enkavedistai, kai aplink teatrą patruliavo sovietų tankai. Greitai Lietuvai buvo duotas naujas vardas: Tarybinė Lietuva. Vienas laikraštis padarė nedovanotiną korektūros klaidą: praleido vieną raldę ir riebiu šriftu išspausdino "Tarbinė Lietuva". Taip ir buvo. Lietuva neturėjo milijonierių, bet ją vistiek "laisvino" nuo kapitalizmo; turėjo tvirtą Bažnyčią ir pasiaukojusius kunigus, bet bažnyčias uždarinėjo, paversdami jas muziejais ar sandėliais, o kunigus tardė, ir kankino. Prasidėjo etšiauri komunistų partijos kampanija prieš religiją, Lietuva turėjo savo istoriją, bet joje nebebuvo vietos nei Vytautui, nei Basanavičiui; turėjo ūkį, bet atėmė žemę, o ūkininką nuvarė į kolchozą. Prasidėjo Stalino "rojus": šnipinėjimas, tardymas, kankinimai, kalinimai ir žudymas. Baimė nusmelkė kraštą. Laikai pasikeitė, pasikeitė auklėjimas. Dabar paminklai buvo statomi vaikams, kurie išdavė savo tėvus komunistų partijai, Prasidėjo "tėvo" Stalino kultas: ne tėvai, o Stalinas; ne bažnyčia, bet Stalinas (jam net maldos buvo rašomos), ir ne lietuvių tauta, o Stalinas. Po to — baisusis 1941 metų birželis ir masiniai trėmimai. Dešimtys tūkstančių Sibiran tremiamų brolių gyvuliniuose vagonuose raudojo giesmėje: "Dievas mūsų prieglauda ir stiprybė..." Vežamų tarpe buvo ir mūsų šeima, šeši asmenys. Manęs tą naktį nebuvo namie, ir šiandien aš jums naujai paliudiju.

Okupantas kartojo, jog komunistinis režimas tarnavo liaudžiai. Tai šitaip bolševikai traktavo Lietuvos liaudį. Kaip tame Leonardo Žitkevičiaus posme:

"Liaudį maudo, maudė, maudys
Niekas nežino, kas ta liaudis;
Nes tą liaudis, kad ją biesas,
Pats didžiausias liaudies priešas."

Mano tėvelis buvo šeimos, darbo ir pareigos žmogus — koks buvo jo nusikaltimas? Mamytė — šventos motinos pavyzdys. Už ką? Sesutė ir trys broliukai, visi mažamečiai (jauniausias vos šešerių metų) — į Sibirą. Už ką? Po aštuonių mėnesių mano tėvelis mirė Sibire, ir iki šios dienos nežinau, kur yra jo kapas. Ir jūsų tarpe yra gyvų liudininkų, kurie matė savo gimines ar draugus masiniai tremiamus aną Baisiojo Birželio keturioliktos priešaušrį. Gal kai kurie iš jūsų buvo išvežamųjų sąrašuose? Ir jūs šiandien klausiate — už ką?

Šį klausimą stačė patsai Chruščiovas, darydamas slaptą pranešimą XX Sovietų Komunistų Partijos Kongrese. Jis kaltino Staliną ir, pripažindamas Sovietų Sąjungai gėdą dėl žudymų ir masinių deportacijų, sakė: *"Joks sveiko proto žmogus negali įsivaizduoti, kaip galima apkaltinti ištisas tautas, įskaitant moteris, vaikus ir senelius, ir juos kankinti, vykdant masinį kerštą . . ."*

Lietuva atsidūrė kryžminėje agresorių ugny. Lietuva maža, todėl ir jos nelaimė kitiems, atrodo, mažai terūpėjo. Prezidentas Kennedy pastebėjo: "Laimė turi daugelį motinų, o nelaimė yra visuomet naslaitė . . ."

—+—

Šiais metais amerikiečiai mini dviejų šimtų metų nepriklausomybės paskelbimo sukaktį. Yra istorinis faktas, kad Jungtinės Valstybės praeityje yra suvaidinusios agresoriaus vaidmenį. Amerikiečiai užėmė laisvos tautos teritoriją, pažeidė žmonių teises, pamynė jų laisvę ir tautinius jausmus, niekino jų kultūrą ir religinius įsitikinimus. Po to bandė jėga įjungti į valstybinę bendruomenę, kuri tautai buvo visiškai svetima. Amerikiečiai teisino savo agresiją, sakydami, jog jie duos prispaustiems, belaisviams žmonėms geresnį gyvenimą... primesdami savo valią.

Kalbu apie indėnų užkariavimą. Aišku, indėnai nepajėgė ilgą laiką atsispirti priešui, kuris ir ginklais, ir skaičiais buvo kur kas galingesnis.

Štai ką pasakė indėnų vadas Seatlh, ragindamas karius į lemiamą, žūtbūtinę ir pralaimėsimą kovą:

"Didysis tėvas Vašingtonas žada mus ginti ir saugoti, jeigu elgsimės taip, kaip jis nori. Jo narsūs kariai bus stipri, kaip mūras, atrama žmonėms; dideli karo laivai pripildys mūsų uostus. Jis bus mūsų tėvas, o mes visi — jo vaikai. Bet argi tai įmanoma? Jo Dievas myli savo žmones, bet nekenčia manųjų. Jo Dievas stiprina savo žmones, ir jie, kaip siaubas, siautėjo po mūsų žemę. Ne, baltųjų Dievas nemyli raudonųjų vaikų. Kaip gi mes galime jaustis broliais? Kaip galime tikėti, kad jų tėvas bus kartu ir mūsų tėvas? Ne, mes esame našlaičiai. Mes seame skirtingos rasės žmonės. Mes turime laikytis atskirai. Mums mūsų senolių pelenai yra šventi, jų kapai šventi. O baltieji? Baltieji yra klajoklai: jie palieka ir apleidžia savo kapus ir jiems tie kapai nerūpi..."

Tai ne laukinio žmogaus žodžiai. Lietuvių vadas galėjo panašiai kalbėti Stalinui ir Sovietų Sąjungai. Indėnų vado Seatlh žodžiai yra išreiškimas giliausio tautos nusistatymo: mirti, bet nepasiduoti. Kartu tai yra testamentas tautos, kuri buvo užkariauta, bet nenugalėta. Indėnai, kėsdami primestą gyvenimo būdą, laukė dienos savo laisvei ir garbei išpirkti. Ir sulaukė!

Nedaug, palyginti, yra likę indėnų, bet šiandien jie laisvi. Visi jie didžiuojasi savo kilme, turi aiškius principus ir savimi pasitiki. Kai kartą raitelis sutiko indėną klajojantį Arizonos dykumoje ir jo paklausė: "Ar nebūsi paklydęs, brolyti?" — indėnas žaibo greitumu atšovė: "Aš nepaklydau, mano palapinė, mano "wigwam" paklydo."

Šiandien Jungtinėse Valstybėse indėnai yra didelių žemės plotų savininkai. Jie kalba savo kalba, laikosi savo papročių, didžiuojasi savo kultūra. Indėnų byla yra aktuali amerikiečių visuomenėje. Dar ir dabar amerikiečiuose gyvas kaltės jausmas dėl jų likimo. Šiandien valstybė juos remia, ir jiems padeda net tie amerikiečiai, kurių seneliai indėnus persekiojo ir naikino. Ir filmuose, indėnas, kaip taisyklė, yra teigiamas tipas, o "jankis kaubojus" — piktas žmogus, agresorius.

(Bus daugiau)

SKAITYKITE IR PLATINKITE
DIENRAŠTĮ "NAUJIENAS"

telef. PR 8-3229

DR. ANNA BALIŪNAS
AKIŲ, AUSŲ, NOSIES
IR GERKLES LIGOS
2858 W. 63rd Street
Valandos pagal susitarimą.

DR. K. G. BALUKAS
AKUŠERIJA IR MOTERŲ LIGOS
GINEKOLOGINĖ CHIRURGIJA
6449 So. Pulaski Rd. (Crawford Medical Building). Tel. LU 5-6446
Priima ligonius pagal susitarimą.
Jei neatsiliepia, skambinti 374-8004

DR. C. K. BOBELIS
INKSTŲ IR ŠLAPIMO TAKŲ
CHIRURGIJA
Telef. 695-0533
Fox Valley Medical Center
860 SUMMIT STREET
ROUTE 58, ELGIN, ILLINOIS

DR. PETER BRAZIS
PHYSICIAN AND SURGEON
2434 WEST 71st STREET
Ofisas: HEmlock 4-5849
Rezid.: 388-2233
OFISO VALANDOS:
Pirmadieniais ir ketvirtad. 1—7 val., antrad., penktadieni nuo 1—5, treč. ir šeštad. tiktai susitarus.

DR. PAUL V. DARGIS
GYDYTOJAS IR CHIRURGAS
Westchester Community klinikos
Medicinos direktorius.
1938 S. Manheim Rd., Westchester, Ill.
VALANDOS: 3—9 darbo dienomis ir kas antrą šeštadienį 8—3 val.
Tel.: 562-2727 arba 562-2728

REZ.: GI 8-0873
DR. W. EISIN - EISINAS
AKUŠERIJA IR MOTERŲ LIGOS
GINEKOLOGINĖ CHIRURGIJA
6132 So. Kedzie Ave., WA 5-2670
Valandos pagal susitarimą. Jei neatsiliepia, skambinti MI 3-0001.

TEL. — BE 3-5893
DR. A. B. GLEVECKAS
GYDYTOJAS IR CHIRURGAS
SPECIALYBĖ AKIŲ LIGOS
3907 West 103rd Street
Valandos pagal susitarimą.

DR. K. A. V. JUCAS
489-4441-561-4605
ODOS LIGOS — CHIRURGIJA
1002 N. WESTERN AVE.
5214 N. WESTERN AVE.
Telefonas atsakomas 12 val.

Ofiso tel.: HE 4-1818
Rezidencijos: PR 6-9861
DR. J. MEŠKAUSKAS
GYDYTOJAS IR CHIRURGAS
VIDAUS LIGŲ SPECIALISTAS
2454 WEST 71st STREET
VALANDOS: Pirmadieniais, antradieniais, ketvirtadieniais ir penktadieniais nuo 3 iki 7 val. popiet. Tik susitarus.
Trečiadieniais uždaryta.

DR. FRANK PLECKAS
OPTOMETRISTAS
KALBA LIETUVIŠKAI
2618 W. 71st St. — Tel. 737-5149
Tikrina akis. Pritaiko akinius ir "contact lenses".
Val. pagal susitarimą. Uždaryta treč.

DR. LEONAS SEIBUTIS
INKSTŲ, PŪSLĖS IR
PROSTATOS CHIRURGIJA
2656 WEST 63rd STREET
Val.: antrad. nuo 1—4 po pietų, ketvirtad. nuo 5—7 val. vak.
Ofiso telef.: 776-2880
Naujas rez. telef.: 448-5545

DR. VYT. TAURAS
GYDYTOJAS IR CHIRURGAS
Bendra praktika, spec. MOTERŲ ligos
Ofisas: 2652 WEST 59th STREET
Tel.: PR 8-1223
OFISO VAL.: pirm., antrad., trečiad. ir penkt. 2-4 ir 6-8 val. vak. Šeštadieniais 2-4 val. po pietų ir kitu laiku pagal susitarimą.

V. Tumasonis, M. D., S. C.
CHIRURGAS
2454 WEST 71st STREET
Ofiso telef.: HEmlock 4-2123
Rezid. telef.: Gibson 8-6195
Priima ligonius pagal susitarimą. Dėl valandos skambinti telef. HE 4-2123. Jei neatsiliepia, tai telef. GI 8-6195.

P. ŠILEIKIS, O. P.
ORTHOPEDAS-PROTEZISTAS
Aparatai - Protezai, Med. Bandažai. Speciali pagalba kojoms (Arch Supports) ir t. t.
Val.: 9—4 ir 6—8. Šeštadieniais 9—1
2850 West 63rd St., Chicago, Ill. 60629
Telef.: PRospect 6-5084

SKAITYK PATS IR PARAGINK KITUS SKAITYTI
NAUJIENAS

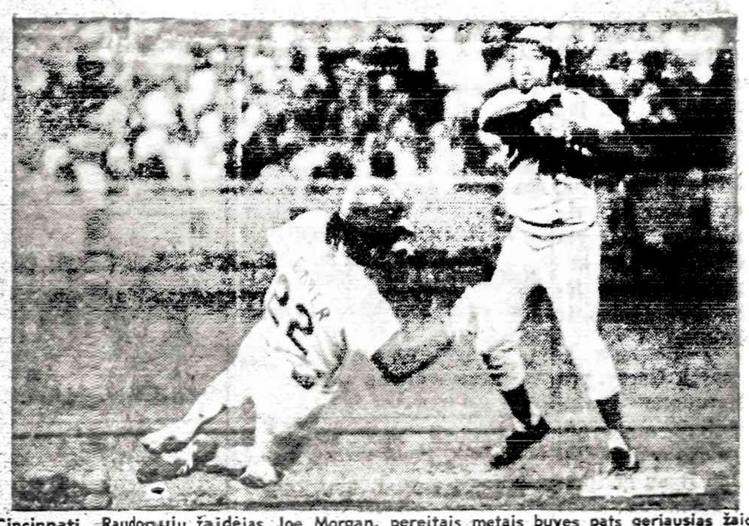

Cincinnati Raudonųjų žaidėjas Joe Morgan, pereitais metais buvęs pats geriausias žaidėjas, atima sviedinį iš Los Angeles Dodgers žaidėjo Bill Buckner. Šiuo atveju laimėtoju išėjo Joe Morgan. Abu geri sportininkai, bet Morganą laimė dažniau palydi.

EAST CHICAGO, IND.

Š. m. gegužės mėn. 10 dienos "Naujienose" buvęs East Chicago's apylinkės pirm. Z. Moliejus aiškina, kodėl jis, apleisdamas East Chicagą išsivežė Lietuvių Bendruomenės apylinkės kasos knygą ir pinigus. Atsižvelgiant į p. Z. Moliejaus nuopelnus Lietuvių B-nei, mes norėtume priimti jo paaiškinimą su maža pataisa, paminėdami chronologinė tvarka įvykių raidą.

1975 m. gruodžio mėn. 7 d. įvykęs L. B-nės East Chicago's apylinkės susirinkimas buvo teisėtas. Jo metu apylinkės valdyba pasitraukė iš pareigų, o dėl laiko stokos, susirinkimas pasitenkino išrinkdamas Rinkimų Komisiją naujam susirinkimui sušaukti.

Z. Moliejus ir O. Juodvalkienė susirinkimų salę paliko, kaip privatūs asmenys ir mūsų nuomone neturėjo teisės daryti sprendimus apie apylinkės ateitį. Sutinkam, kad nauja valdyba nebuvo išrinkta, bet pasiliko apylinkė darbščių lietuvių, per dvidešimt su viršum metų mokėjusių solidarumo mokestį ir įrodžiusių savo ištikimybę L. B-nei ir jos tikslams. Gal būt Jums, p. Moliejau, nepatiko Rinkimų Komisijos narių veidai, gal būt, Jūs nepasitikėjot susirinkimo pirmininku, bet argi visoje East Chicago's apylinkėje nebeliko nei vieno lietuvio, kuriuo galėtumėt pasitikėti, argi Jūs negalėjot ramiai apleisti mūsų apylinkę išsiveždamas pagarbą, kurią anksčiau buvot nusipelnęs, argi Jūs jau tada žinojot, kad sekančio susirinkimo metu bus nutarta įsteigti "trečią Bendruomenę"?

Rinkimų Komisija š. m. vasario mėn. 1 d. sušaukė visuotinį narių susirinkiammą, kurio metu buvo išrinkta L. B-nės East Chicago's apylinkės valdyba: pirm. J. Liubinas, vice pirm. K. Pocius ir A. Vilutis, sek R. Nemickas, kas. O. Juškienė.

Susirinkimą maloniai nustebino ir pradžiugino savo atsilankymu Vid. Vak. apygardos pirm. Modestas Jakaitis, kuris gyvai įsijungė į karštas, bet nuosaikias diskusijas. Buvo keliami ir nagrinėjami svarbūs L. B-nę liečianti klausimai, pav. ar leistina naudoti tremties mokyklose okupuotą Lietuvą giriančius vadovėlius. Ar Altos nuopelnai duoda jiems teisę netrukdomai dirbti... ar yra vilties, kad L. B-nė ir R. L. B-nė netolimoje ateityje susijungs vėl į vieną ir nedalomą Bendruomenę? Dauguma anksčiau minėtų klausimų buvo skirta M. Jakaičiui, o jo atsakymai klausytojams nepatiko.

Vyraujančias nuotaikas bendrais bruožais nusakant reikėtų pabrėžti, kad lietuviškoje tremties mokykloje nėra vietos vadovėliams, žeminantiems Lietuvos Nepriklausomybės laikus, kad Alta už nuveiktus darbus nusipelnė mūsų visų padėką ir pagarbą, ir kad bet koks skilimas L. B-nėj yra nepageidaujamas. Šių diskusijų šviesoje visuotinis susirinkimas nubalsavo protesto ženklan laikinai susilaikyti nuo aktyvaus dalyvavimo Vidurio Vakarų apygardoje.

East Chicaogo's L. B-nės apylinkė nepasitraukė iš L. B-nės, neįstojo į R. L. B-nę ir neįkūrė trečios B-nės, bet savo protestu nori atkreipti dėmesį ir prašyti solidarumo bei vienybės tarpusavio sugyvenime visu išeivijos organizacijų, kovojančių su mūsų krašto okupantais.

Balandžio mėn. 20 d. mažos saujelės lietuvių buvo sušauktas susirinkimas, kuriam pirmininkavo Vid. Vakarų apygardos pirm. Modestas Jakaitis. Jame dalyvavo dešimt asmenų, o stebėtojais buvo atvykę anksčiau visuotino susirinkimo išrinktos valdybos atstovai: R. Nemickas, K. Pocius ir A. Vilutis, kurie griežtai užprotestavo, kad šis susirinkimas yra neteisėtas. Pagrindinė priežastis — susirinkimo skelbimas buvo iškabintas prieš dvi dienas, balandžio mėn. 18 d. ir buvo ant skelbimų lentos neilgiau kaip pusę valandos. Dauguma apylinkės lietuvių nežinojo, kad susirinkimas įvyks ir negalėjo išreikšti savo valios. Neatsižvelgiant į aukščiau minėtus protestus ir M. Jakaičiui pritariant, susirinkimas išsirinko provizorinę valdybą, apie kurią buvo rašyta "Drauge" balandžio mėn. 24 d.

Maža E. Chicago's apylinkė dabar turi dvi L. B-nės valdybas, kurių tikslas turėtų būti apjungti vietinius lietuvius kultūrinei veikai, Ibet su apgailestavimu tenka pastebėti, kad jau dabars jaučiamas palaipsniui didėjantis skilimas. Vid.. Vak. Apygarda ir jos pirm. M. Jakaitis turi paklusnią provizorinę valdybą, tačiau valdyba neturi apylinkės, kurią teisėtai galėtų atstovauti.

Baigiant norėtųsi paklausti provizorinės valdybos narius, kur jūs buvote per visuotinį L. B-nės susirinkimą vasario mėn. 1 d., kada taip sunkiai, dėl kandidatų stokos, buvo išrinkta apylinkės valdyba?

L. B-nės East Chicago's apylinkės valdyba

PERKRAUSTYMAI
MOVING
Leidimai — Pilna apdrauda
ŽEMA KAINA
R. ŠERĖNAS
Tel. WA 5-8063

MOVING
Apdraustas perkraustymas iš įvairių atstumų.
ANTANAS VILLIMAS
823 West 34 Place
Tel.: FRontier 6-1882

GĖLĖS · VISOMS PROGOMS
Beverly Hills
GĖLINYČIA
2443 WEST 63rd STREET
Telefonai: PR 8-0833 ir PR 8-0834

GĖLININKAS
Linksmumo arba liūdesio valandom gražiausios gėlės ir vainikai įvairių papuošimui ir sezoninės kapams gėlės.
ROY R. PETRO (PUTRAMENTAS)
DAUBARŲ SŪNUS
5525 So. Harlem Ave. — 586-1220

PASSBOOK SAVINGS...
the best way to save regularly!
5¼% a year
SAVINGS ACCOUNT
Paid and Compounded Quarterly
OUR SAVINGS CERTIFICATES EARN UP TO 7¾%
see us for HOME financing.
AT OUR LOW RATES
WITH REPAYMENT TO FIT YOUR INCOME
INSURED
Mutual Federal Savings and Loan
2212 WEST CERMAK ROAD — CHICAGO, ILLINOIS 60608
PETER KAZANAUSKAS, President — Phone: VIrginia 7-7747
HOURS: Mon.-Tue.-Fri. 9-4 Thur. 9-8 Sat. 9-1
SERVING CHICAGO AND SUBURBS SINCE 1905

APIE MIEGA

Kaip miega carai ir proletarai

— Anglų karalienė Elzbieta ir jos vyras kunigaikštis Filipas turi miegamuosius Buckingham rūmuose antrajame aukšte. Kadangi iš lauko pusės visą laiką stovi sargyba, tai Filipas pas Elzę eina tarp abiejų miegamųjų privačiu koridoriumi.

— Šeikienė (ciesorienė) Farah miega lovoje po baldakimu. Pats šachas (šachas arabiškas ciesoriaus pavadinimas) turi miegamąjį per du kilometrus atstu nuo ciesorienės palociaus. Kol tebegyveno su žmona ciesoriene Soraja, abudu miegodavo lovoje, papuoštoje 26,733 brangakmeniais.

— O štai kaip miegamą komunizmo rojuje:

Vokiečių Liaudies Respublikoje (komunistų valdomoje Rytų Vokietijoje) lovos panaikintos ir jų niekas nebegamina. O priežastys tai tokios:

— Politikai miega užsieniuose.

— Išėjusieji į pensiją važiuoja į Vakarus.

— Artistai miega ant laurų.

— Kareiviai eina taikos sargybas.

— Darbininkai ir kolchozininkai dirba dienas ir naktis.

— Kutvelos (hipiai) miega po tiltais.

— Partija nemiega, o visi kiti — sėdi...

SKAITYK IR KITAM PATARK SKAITYTI "NAUJIENAS"

NAUJIENOSE GALIMA GAUTI H. TAMAŠAUSKO
LIETUVIŠKĄJĮ PAMARĮ
336 puslapiais su žemėlapiu ir paveikslais aprašo Pamarį, senus jo gyventojus ir gamtą. 1,200 lietuviškų vietovardžių sąrašas. Knygos kaina $6.00, minkšti viršeliai.
Persiuntimui paštu reikia pridėti dar 50 centų.
NAUJIENOS
1739 So. Halsted St., Chicago, Ill. 60608

A. † A.

DUKRAI VIOLETAI MIRUS,

kuratorei HIPATIJAI YČIENEI-ŽIŪRIENEI, sesutėms kuratorėms Hipatijai ir Evelynai, broliui Martynui ir giminėms bei artimiesiems nuoširdžią užuojautą reiškia ir kartu liūdi

LIETUVIŲ EVANGELIKŲ REFORMATŲ KOLEGIJA

LIETUVOS VARDO KILMĖ

Daugelis nori patirti, iš kur yra kilęs Lietuvos vardas, bet mažai kas šį klausimą studijavo. Apie lietuvių tautą ir lietuvių kalbą yra parašyta daug knygų ir brošiūrų. Lietuviai minimi senuose atsiminimuose ir metraščiuose. Ten minimas ir Lietuvos vardas.

Juozas Venclova, dirbęs prie šios studijos 20 metų, peržiūrėjo labai daug senų dokumentų. Savo studijoje jis nurodė kiekvienę žodžio metrikaciją ir surašė Lietuvos praeitį liečiančias knygas. Jis perskaitė šimtus knygų ir parašė 52 psl. knygelę, pavadintą LIETUVOS VARDO KILMĖ. Minkšti viršeliai, kaina $2.00. Knygelė jums bus pasiųsta, jei du doleriu atsiųsite šiuo adresu:

NAUJIENOS, 1739 So. Halsted St., Chicago, Ill. 60608.

ŠVENTO RAŠTO PAMOKYMAI IR PAAIŠKINIMAI KIEKVIENA DIENA BŪTINI KRIKŠČIONIUI

"Palaiminti, kurie nematė ir įtikėjo". — Jono 20:29.

Dabar dar tamsu, kol dar neužtekėjo Teisingumo Saulė, kuri apšvies ir savo spinduliais išgydys pasaulį ir pašalins visas abejones, baimę ir nesusipratimus. Todėl dabar Viešpats reikalauja tikėjimo ir žada atlyginimą ir palaiminimus tik tiems, kurie gerais darbais parodo savo tikėjimą. Mes gyvename tikėjimu, o ne regėjimu ir stengiamės laimėti aukštąjį atlyginimą, kurį matome tik tikėjimo akimis. Mes esame paklusnūs Tam, kuris kalba iš dangaus, kurio balsą dabar tik nedaugelis girdi. Bet tie, kurie dabar yra paklusnūs ir eina jo pėdomis, gauna didesnių ir gausesnių palaimų, o netolimoje ateityje bus išaukštinti ir gaus garbę, šlovę ir nemirtingumą, ir dalyvaus su pagarbintuoju Kristumi jo karalystėje.

Visi žino, kad mirtis yra žiauri ir paliečia kiekvieną. Bet kur yra mirusieji? Į tą klausimą atsako knygutė "Viltis po mirties", kurią gausite nemokamai. Rašykite:

F. ZAVIST, 3715 WEST 66th STREET, CHICAGO, ILL. 60629
ŠV. RAŠTO TYRINĖTOJAI

PETKUS
TEVAS IR SŪNUS
MARQUETTE FUNERAL HOME
2533 W. 71st Street
Telef.: GRovehill 6-2345-6
1410 So. 50th Ave., Cicero
Telef.: TOwnhall 3-2108-9
TRYS MODERNIŠKOS KOPLYČIOS
AIKŠTĖ TUTOMOBILIAMS PASTATYTI

Laidotuvių Direktoriai
MAŽEIKA & EVANS
0845 SO. WESTERN AVE.
TRYS MODERNIŠKOS AIR-CONDITIONED KOPLYČIOS
MAŽIAUSIOS VIETA
REpublic 7-8000 — REpublic 7-8001

EUDEIKIS
GAIDAS -- DAIMID
SENIAUSIA IR DIDŽIAUSIA LAIDOJIMO ĮSTAIGA
4605-07 So. HERMITAGE AVENUE
Tel.: YArds 7-1741 - 1742
4330-34 So. CALIFORNIA AVENUE
Telefonas: LAfayette 3-0440
MODERNIŠKOS AIR-CONDITIONED KOPLYČIOS

NARIAI:
Chicagos Lietuvių Laidotuvių Direktorių Associacijos
AMBULANCE PATARNAVIMAS DIENĄ IR NAKTĮ.
★
TURIME KOPLYČIAS VISOSE MIESTO DALYSE.

ANTANAS M. PHILLIPS
TOMAS IR LAURYNAS LABANAUSKAS
3307 So. LITUANICA AVENUE. Phone: YArds 7-3401

BUTKUS - VASAITIS
1446 So. 50th Ave., Cicero, Ill. Phone: OLympic 2-1003

PETRAS BIELIŪNAS
4348 So. CALIFORNIA AVE. Phone: LAfayette 3-3572

GEORGE F. RUDMINAS
3319 So. LITUANICA AVE. Tel.: YArds 7-1138-1139

STEPONAS C. LACK IR SŪNŪS
(LACKAWICZ)
2424 WEST 69th STREET — REpublic 7-1213
2314 WEST 23rd PLACE — VIrginia 7-6672
11028 SOUTHWEST HIGHWAY, Palos Hills, Ill. 974-4410

P. J. RIDIKAS
3354 So. HALSTED STREET — Phone: YArds 7-1911

Suvalkiečių Draugija

Chicagos Lietuvių Suvalkiečių Draugijos susirinkimas įvyko gegužės 28 d., vadovavo pirmininkas Leonas Vasilevas. Sveikino visas mamytes-močiutes su praėjusia motinų diena ir artėjant tėvų dienai buvo pasveikinti visi tėveliai. Visiems palinkėta geros stiprios sveikatos ir viso gero ilgo amžiaus.

Pranešta apie mirusią Marija Frances Ambrose, kurią susirinkimas pagerbė minutės susikaupimo atsistojimu, o velionės šeimai išreikšta užuojauta. Skaitytas a. a. Veronikos Azukas šeimos laiškas. Dėkoja už gėles. A. a. Valerijos Vasilevienės vyras Leonas nuo savęs ir visos šeimos pareiškė padėką draugijai ir visiems nariams už patarnavimą.

Priimtos dvi naujos narės Helen Čižauskas ir Bernice Krasauski. Nut. rašt. Eugenija Strungys perskaitė nutarimus. Viskas priimta. Birželio 20 dieną įvyksta piknikas Vyčių sode ir salėj, 2455 W. 47 Pikniko komisija — pirm. L. Vasilevas, F. Vaitkus, B. Žemgulis ir A. Brokevičius pranešė, kad viskas jau ruošiama. Gros A. Ramonio orkestras. Bus bufetas ir užkandinė, dovanų laimėjimas ir kt. Pradžia priešpiet. Įžanga maža. Kviečiami visi

Kasininkas P. Vilkelis kvietė visus dalyvauti SLA iškilmėse. Nutarta į programos knygą įdėti sveikinimą. Kalbėjo svečias ponas J. Valaitis apie rašomą knygą. Motinų garbei Julia Bačinskas ir Bernice Žemgulis užfundino. Prie vaišių sudainuota ilgiausių metų joms ir A. Brokevičiui (Gimtadienio proga). Po to gražios vaišės. Kitas susirinkimas pusmetinis bus Chicago Savings Bendrovės patalpose, 6245 So. Western Av. Visi nariai prašosi dalyvauti birželio 25 d. 7 val. vak. Po to bus 2 mėnesių atostogos.

Ona Švirmickas

TRUMPAI

— Juozas Račius, Los Angeles, Cal., pratęsė iš anksto be raginimo savo prenumeratą ir atsiuntė $2 už kalendorių taip pat $5 Naujienų paramai. Ta proga jis rašo, kad bendradarbiautojai ir tiltų su sovietais statybos rangovai, nors pasisako prieš Sonnenfeldto doktriną, bet pagrindinių idėjų vykdymo dar ir dabar neatsisako. Tos apylinkės tautietis užsisakė Naujienas vieneriems metams, bet pavardės prašė neminėti. Dėkui už sveikinimus, gerus linkėjimus, dėmesį Naujienų platinimo vajui ir už dovaną.

— Juozas Bausys iš Calumet Parko išsikėlė gyventi į South Holland, Ill. Ta proga jis pratęsė savo prenumeratą, o Naujienų paramai ir už kalendorių atsiuntė $14, linkėdamas visiems bendradarbiams ir darbuotojams geros sveikatos. Dėkui už laišką ir už auką.

— Ponia Ana Česna iš Gage Parko apylinkės, pratęsdama prenumeratą, paaukojo penkinę mašinų fond. Frank J. Naunik iš Great Neck, N. Y., atsiuntė $4. Vajaus komisija nuoširdžiai dėkoja.

— Aleksas Laikūnas, Cleveland Heights, O., pratęsdamas prenumeratą, atsiuntė penkinę Naujienų paramai. J. Petkevičius iš Clevelando atsiuntė $4. Tos apylinkės tautietis užsisakė Naujienas 6 mėn., bet pavardės prašė neminėti. Dėkui visiems. Platinimo vajaus proga Naujienos yra siunčiamos susipažinimui 2 savaites nemokamai. Prašome pasinaudoti proga ir savo atostogas praleiskite su Naujienomis.

— Ona Navickienė ir jos dukra sol. Anita Karns atvyko vasaros metui iš Floridos į Melrose Parką. Jos pažadėjo dalyvauti Naujienų piknike liepos 18 d. Polonia Grove, prie 46-tos ir Archer Ave.

— Aldona Devenienė iš Santa Monica, Cal., šiomis dienomis lankėsi pas savo dukrą Dalią ir žentą dr. Kazį Bobelį Elgino apylinkėje. Iš čia su dukraite Alenute išvyko į Europą. Grįš dalyvauti SLA seime, kuris bus liepos 5 — 8 d. Pick-Congress viešbutyje, Chicagoje.

— Illinois valstijos loterijoj Bicentennial traukime birželio 17 d. laimingi numeriai 63 ir 553, spalva — blue, valstija — Connecticut. Double Derby traukime birželio 18 d. laimėjo šie numeriai: 383, 0126, 621-37, 203034. Spalva — red.

— Didelis pasirinkimas paveikslų ir rėmų. Dėl išsikėlimo į Flordą kainos per pusę sumažintos dail. Antano Petrikonio Marquette Meno galerijoj, 3215 W. 63 St. (prie Kedzie Ave.). Tel. 436-2112. Galerija atdara 7 dienas savaitėje visą birželio mėnesį. (Pr.)

"NAUJIENOS' KIEKVIENO DRAUGAS IR BICIULIS

Help Keep Our Economy Strong

BUY U. S. SAVINGS BONDS

Senatorius Frank Church, patikrinęs pirminių rinkimų rezultatus, patarė savo draugui demokratui Morris Udall visai nekandidatuoti, nes jis nelaimėjo nei vienos valstijos pirminių rinkimų. Praeitą antradienį pats sen. Church, žmonos raginamas, pasitraukė iš rinkiminės kovos dėl labai silpnų vilčių laimėti.

Rasiniai neramumai

Čikaga. — Illinojaus valstijos prokuroras Bernardas Carey birželio 16 d. pareiškė, jog Čikagoje, ypač Marquette Parke, rasinis įtempimas yra atslūgęs, bet visdėlto jis gali lengvai pasikartoti betkur kiekvienu laiku. Todėl yra sudaryta speciali teisininkų grupė, kurios uždavinys ir bus greit išspręsti rasinius neramumus ir nubausti kaltininkus.

Tuo tarpu, pasak Garey, yra tyrinėjami Marquette Parko įvykiai, paplūdimio muštynės prie Foster gatvės ir mašinų užpuolimai. Dan Ryan greitkeliui papiūdus. Tyrinėjant šiuos klausimus, bus ypatingai žiūrima, ar, kartais, tie įvykiai nebuvo tyčia sudarinėjami, ar tai nėra kieno nors sąmoningas ir organizuotas darbas.

Prokuroro spaudos konferencija tuojau sekė pasitarimus su Marquette Parko juodaisiais gyventojais, kurie skundėsi, kad policija juos erzinanti ir trukdanti jų ramybę. Marquette Parko apylinkėje nuovados viršininkas pareiškė, kad policijai mesti kaltinimai iš namų savininkų juodžių pusės yra nepamatuoti; policija savo pareigas atliekanti teisingai.

Prokuroras Carey pabrėžė, kad bus kreipiamas ypatingas dėmesys į juodųjų skundą, kad naciai, Ku klux klanas ar kitos grupės norinčios suardyti gyventojų ramybę, norinčios iš šaukti rasinius neramumus ir net žudynes.

Didesnė kunigų grupė yra pasmerkusi rasinius neramumus ir prašo žmonių apsiraminti ir gyventi taikoje su visais kaimynais, nežiūrint rasės ir spalvos. Jie yra parašę atsišaukimą į savo parapijiečius, kurį iškabino bažnyčiose ir paskelbė parapijos žiniaraštyje.

Yra pagrindo manyti, kad paskutiniais laikais vykdomi pastatų sprogdinimai, bombų siuntinėjimas paštu, padeginėjimas, grąsinimai laiškais ir pa skutiniejii rasiniai neramumai nebebus sąmoningi ir organizuoti "žygiai". Savo laiku Naujienos yra rašiusios, kad Kuboje yra ištreniruota keli šimtai pogrindžio veikėjų ir kurie atsiųsti į JAV teroristiniams veiksmams. Manoma, kad tokių pogrindininkų "žygiai" ypatingai pasireikš Amerikos nepriklausomybės dieną, liepos 4, Filadelfijoje, Vašingtone. Na, žinoma, Čikaga, New Yorkas ir kiti miestai nebus apleinkti.

FIGHT HEART DISEASE
GIVE HEART FUND

SIUNTINIAI Į LIETUVĄ
Cosmos Parcels Express Corp.
MARQUETTE GIFT PARCELS SERVICE
2501 W. 69th St., Chicago, Ill. 60629. — Tel. WA 5-2737
3333 So. Halsted St., Chicago, Ill. 60608. — Tel. 254-3320
V. VALANTINAS

SIUNTINIAI Į LIETUVĄ
MARIA NOREIKIENĖ — VYTAUTAS ŽUKAUSKAS
2608 West 69th St., Chicago, Ill. 60629 • Tel. WA 5-2787
Didelis pasirinkimas geros rūšies įvairių prekių.
MAISTAS IŠ EUROPOS SANDĖLIŲ.

MOVING — Apdraustas perkraustymas
Pigus ir sąžiningas patarnavimas. Naujausi kraustymo įrankiai. Ilgų metų patyrimas.
AL NAUJOKAITIS
2022 W. 69 ST., CHICAGO, ILL. 60636. Tel. WA 5-9209

JUBILIEJINIŲ METŲ NAUJŲ SKAITYTOJŲ VAJUS

NAUJIENOMS šiemet suėjo 60 metų. Minint tą sukakti, gerbiant pirmojo Amerikos lietuvių dienraščio steigėjus bei lietuviškos spaudos pirmūnus ir atliekant būtinas pareigas amžinam lietuvybės išlikimui skelbiamas Naujienų platinimo vajus.

NAUJIENOS tvirtai stovi ir kovoja už Lietuvos ir pavergtų lietuvių laisvę, neidamos ir nesidėdamos į sandėrius su okupantais ar jų įgaliotiniais.

NAUJIENOS palaiko visas lietuvių demokratines grupes, jų bendras institucijas ir remia visų lietuvių bendruosius darbus bei tikslus.

NAUJIENOS atstovauja tyliąją lietuvių daugumą šiais pasimetimo, retorikos ir poltinių iliuzijų laikais. Jos yra visiems įdomios, naudingos ir reikalingos, net būtinos. Ne veltui, gerose draugijose girti Naujienas yra mada. Lai ta mada tampa jas prenumeruoti.

Todėl Naujienų vadovybė ir Vajaus komisija Jubiliejinių metų proga skelbdama platinimo vajų kreipiasi į visus lietuvius pasekti lietuviškos spaudos pirmūnų pavyzdžiais užsiprenumeruojant Naujienas tikslu sudaryti grandinę tolimesniems darbams ne tik laikrašio, bet ir visos išeivijos, taip pat pavergtos Lietuvos ir jos žmonių gerovei, siekiant visuotino lietuviškų reikalų renesanso.

KAINUOJA: Chicagoje ir Kanadoje metams — $30.00, pusei metų — $16.00, trims mėn. — $8.50, vienam mėn. $3.00. Kitose JAV vietose metams — $26.00, pusei metų — $14.00, vienam mėn. — $2.50. Užsieniuose — $31.00 metams. Susipažinimui siunčiama savaitę nemokamai.

Prašoma naudoti žemiau esančią atkarpą.

NAUJIENOS,
1739 So. Halsted St.,
Chicago, Ill. 60608

☐ Siunčiu _____ dol. Naujienų prenumeratai, Jubiliejinio vajaus proga paremdamas lietuvišką spaudą.

☐ Vajaus proga prašau siųsti Naujienas vieną savaitę susipažinimui nemokamai ir be jokių įsipareigojimų.

PAVARDĖ IR VARDAS _____

ADRESAS _____

PUIKI KNYGA, PARAŠYTA SU MEILE LIETUVAI IR ŽEMDIRBIAMS

Dr. Juozas Dauparas. ŽEMĖS ŪKIO ŠVIETIMAS. Studija. Išleista Chicagoje 1966 metais paties autoriaus lėšomis. Knyga dviejų dalių: Žemės ūkio švietimo problemos ūkininkų krašte. II dalis: Žemės ūkio švietimas Lietuvoje.

Autorius savo žodyje rašo: "Jei liūdnas lietuvių tautos likimas nebūtų sutrukdęs Lietuvos nepriklausomybės gyvenimo ir nebūtų sugriovęs gražiai išaugusių ir suklestėjusių Lietuvos politinių, ekonominių ir kultūrinių laimėjimų, šiandieną, drąsiai galima sakyti, lietuvių tauta galėtų didžiuotis ir džiūgauti savo žemės ūkio kultūros vaisiais ir prilygti pačioms iškiliosioms Europos tautoms".

Knygos apie žemės ūkį atrodo tik žemdirbiams skaityti, kadangi absoliuti lietuvių tautos dauguma (88.12%) buvo ūkininkai ir po pasaulį išblaškytų lietuvių absoliuti dauguma yra arba patys buvę ūkininkai, arba ūkininkų vaikai, reiškia, kad ši knyga bus brangi absoliučiai lietuvių daugumai, ypač kadangi knyga su tokia meile Lietuvos žemei parašyta, kad pradėjus skaityti nebesinori pertraukti. Knyga autoriaus skiriama Lietuvai šiais žodžiais: "Dėkingas sūnus — mylimai Tėvynei Lietuvai".

Knygos 300 puslapių su daug vaizdelių ir lentelių, kaina tik $5.00. Gaunama Naujienose.

Čekį arba Money Orderį siųsti tokiu adresu:

NAUJIENOS
1739 So. HALSTED STREET, CHICAGO, ILLINOIS 60608
Gavę pinigus, tuojau knygą pasiųsime.

Nesenai išėjusi laukta
Juozės Vaičiūnienės knygos
TAUTINIŲ ŠOKIŲ ŠVENČIŲ TAKAIS
100 didelio formato psl., daug paveikslų. Kaina $2.00.
DAINŲ ŠVENTĖS LAUKUOSE. Kišeninio formato 151 psl. Kaina $2.00
Persiuntimui paštu reikia pridėti 50 c. egzempliorui.
Ansambliai, chorai, grupės, užsakiusios 10 ar daugiau egzempliorių, nemoka pašto persiuntimo išlaidų.
Knygas galima gauti Naujienose arba pasiunčiant čekį ar Money orderį tokiu adresu:
NAUJIENOS
1739 So. Halsted St., Chicago, Illinois 60608

HELP WANTED — MALE-FEMALE
Reikia Darbininkų ir Darbininkių

25 PEOPLE NEEDED
must be available 6:00 A. M. to 6:00 P. M.
Monday through Saturday
YARDLOADERS
must be 18 years of age. Report to Don Combs, daily between 9:00 A.M. and 4:00 P. M.
R. H. DONNELY CORP.
407 East 25th St.
(off Martin Luther King Drive)
Chicago, Ill.
(An equal opportunity employer M/F)

HELP WANTED — MALE
Darbininkų Reikia

WAREHOUSE MEN, over 25, for stock work. Profit sharing. Steady work.
INTERNATIONAL BOUTIQUE
431-0331

HELP WANTED — FEMALE
Darbininkių reikia

REIKALINGA NAMŲ ŠEIMININKĖ Gyventi vietoje ir prižiūrėti vyresnio amžiaus moterį. Duodamas atskiras kambarys su oro vėsinimu ir TV. Nereikalinga kalbėti angliškai. Turi būti patikima. Skambinti ir teirautis bet kuriuo laiku.
Telefonas: 348-8182.

RENTING IN GENERAL
Nuomos

LIETUVEI MOTERIŠKEI Bridgeporte ar Brighton Parke reikalingi keturi švarūs kambariai antrame aukšte. Skambinti po 6 valandos vakaro. Telefonas 927-7414.

MARQUETTE PARKE išnuomojamas 5 kambarių ir visų patogumų namukas bevaikei ir gyvuliukų nelaikančiai šeimai. Telefonuoti 434-9685.

IŠNUOMOJAMAS KAMBARYS su baldais pensininkui. Gali pasinaudoti virtuve. Teirautis telef.: 254-7036.

IŠNUOMOJAMAS kambarys antrame aukšte, atskiras įėjimas ir patogumai. Tel. 523-8944.

IŠNUOMOJAMAS 5 KAMBARIŲ butas antrame aukšte suaugusiems. Naujai remontuotas Marquette Parke RE 7-8007 po 6 val. vak.

BRIGHTON PARKE išnuomojamas 4 kambarių butas pirmame aukšte. Tel. 847-6888.

REAL ESTATE

REAL ESTATE FOR SALE
Namai, Žemė — Pardavimui

REAL ESTATE FOR SALE
Namai, Žemė — Pardavimui

PASKOLOS PERKANT NAMUS, DAROMOS ILGIEMS TERMINAMS IR ŽEMAIS NUOŠIMČIAIS MĖNESINIAIS IŠSIMOKĖJIMAIS
DĖL VISŲ INFORMACIJŲ, KREIPKITĖS Į
MUTUAL FEDERAL SAVINGS
PETRAS KAZANAUSKAS, Prezidentas
2212 W. Cermak Road Chicago Ill. VIrginia 7-7747

BUTŲ NUOMAVIMAS
NAMŲ PIRKIMAS - PARDAVIMAS — VALDYMAS — NOTARIATAS — VERTIMAI
VISŲ RŪŠIŲ DRAUDIMO AGENTŪRA
J. BACEVIČIUS — BELL REALTY
INCOME TAX SERVICE
6455 So. Kedzie Ave. — 778-2233

5 KAMBARIŲ mūrinis bungalow su 2 kamb. pastogėje. Centrinis šildymas gazu, garažas. 56-ta ir Rockwell. $22,000.
2 PO 5 MŪRINIS. Centrinis šildymas gazu, 2 mašinų garažas. 62-tra ir Talman. $29,900.
3 BUTAI ir tuščia krautuvė. $360 pajamų per mėn. Brighton Parke. $28,000.
ŠIMAITIS REALTY
Insurance. Income Tax
2951 W. 63rd St. Tel. 436-7878

BUD'S REAL ESTATE
PIRKSIT — PARDUOSIT — NUOMOSIT.
ĮVAIRUS DRAUDIMAS
Maloniai jums patarnaus
BALYS BUDRAITIS
4369 ARCHER AVE. CHICAGOJE
Tel. 254-5551
8929 SO. HARLEM AVE.
Tel. 598-3290
135-TA IR ARCHER AVE.
Tel. 257-5861

SOPHIE BARCUS
RADIJO ŠEIMOS VALANDOS
Visos programos iš WOPA, 1490 kH. A. M.
Lietuvių kalba: šeštadien nuo pirmadienio iki penktadienio 12:30—1:00 v. popiet. — Šeštadieni ir sekmadieni nuo 8:30 iki 9:30 val. ryto.
Telef.: HEmlock 4-2413
7159 So. MAPLEWOOD AVE.
CHICAGO, ILL. 60629

M. A. ŠIMKUS
Real Estate. Notary Public.
INCOME TAX SERVICE
4259 S. Maplewood. Tel. 254-7450
Taip pat daromi vertimai, giminių iškvietimai, pildomi piliečybės prašymai ir kitoki blankai.

BUILDERS AND CONTRACTORS
Namų Statyba ir Remontas

HEATING AND AIR CONDITIONING
DOMAS ŽUKAUSKAS
4444 So. WESTERN AVE.
Chicago, Ill. 60609 Teel. VI 7-3447

TERRA
Brangenybės, Laikrodžiai, Dovanos visoms progoms.
3237 WEST 63rd ST., CHICAGO
Telef. 434-4660

DĖMESIO
62—80 M. AMŽIAUS VAIRUOTOJAI
Tiktai $71 pusmečiui automobilio Liability apdraudimas pensininkams
Kreiptis:
A. LAURAITIS
4645 So. ASHLAND AVE.
523-8775

A. TVERAS
LAIKRODŽIAI IR BRANGENYBĖS
Pardavimas ir Taisymas
2646 WEST 69th STREET
Telef.: REpublic 7-1941

HOMEOWNERS POLICY
Call Frank Zapolis
3208½ W. 95th St.
GA 4-8654
STATE FARM INSURANCE
State Farm Fire and Casualty Company

Siuntiniai į Lietuvą ir kitus kraštus
P. NEDZINSKAS, 4065 Archer Ave
Chicago, Ill. 60632. Tel. YA 7-5980

Didžiausias kailių pasirinkimas
pas vienintelį lietuvį kailininką Chicagoje
NORMANĄ BURŠTEINĄ
Tel. 263-5826 (įstaigos) ir 677-8489 (buto)
185 North Wabash Avenue
2nd Floor Chicago, Ill. 60601

— Naujienas galima užsisakyti telefonu, skambinant administracijai darbo valandomis. Taip pat kviečiama skambinti arba rašyti prašant siųsti susipažinimui. Platinimo vajaus proga Naujienos yra siunčiamos susipažinimui 2 savaites nemokamai pagal gautus pageidavimus ir galimų skaitytojų adresus. (Pr).

PASISEKIMĄ BIZNYJE "NAUJIENOSE" — TURI GERIAUSIĄ BIZNIERIAI, KURIE GARSINASI

Pasveikink savo draugus per "Naujienas"

3 easy ways to get the Zip Codes of people you write to:
1 When you receive a letter, note the Zip in the return address and add it to your address book.
2 Call your local Post Office or see their National Zip Directory.
3 Local Zips can be found on the Zip Map in the business pages of your phone book.
Published as a public service in cooperation with The Advertising Council.