# NAUJIENOS

VISŲ LIETUVIŲ LAIKRAŠTIS UŽ TAUTOS LAISVĘ

THE LITHUANIAN DAILY NEWS

The First and Greatest Lithuanian Daily in America

NAUJIENOS

The Lithuanian Daily News
Published by The Lithuanian News Publishing Co., Inc.
1739 So. Halsted Street, Chicago, Ill. 60608
HAymarket 1-6100

Over One Million Lithuanian In The United States

VOL. LXII — Price 15c — Chicago, Ill. — Šeštadienis, — Saturday, February 12, 1977 — NR. 36



Library of Congress
Periodical Division
Washington, D. C. 20540


# MASKVA GAUDO NUSIKALTIMŲ LIUDININKUS

## KRUVINOS KOVOS LIBANE

BEIRUTAS. — Vasario 10 gyvos kovos staiga prasidėjo arabų-dalinių taikai palaikyti Libano taip vadinamu palestiniečių nepripažįstančiu bei taiką atnešančiu frontu. Priešlėktuviniai pabūklai, minosvaidžiai, kulkosvaidžiai, automatai ir visų rūšių granatos buvo naudojamos kovoje su priešininkais palestiniečių stovykloje Sabra į pietus nuo Beiruto.

Arabų taikos dalinių pribuvę pastiprinimai apsupo kovų apimtą sritį, pašalino fotografus ir spaudos atstovus, nieko neišleido ir neįleido. Penkioms valandoms buvo nutraukta elektros srovė. Sanitarinės auto mašinos lakstė į vieną ir kitą pusę. Mažiausiai 12 civilių buvo sužeista.

Kovos prasidėjo anksti iš ryto. Sirijos kariai, kurių Libane yra per 30,000, pilna mušio apranga tikrino kryžkeles ir kitus kelius. Kryžkelėse buvo išstatyta priešlėktuviniai pabūklai.

Spauda praneša, kad palestiniečių grupė Al Eaiqa rėmė Sirijos karius prieš palestiniečių prieštaraujančios grupės populiarų frontą. Palestinai išlaisvinti, vadovaujamos George Habasho grupė niekad nebuvo sutikusi su Libano taikos planu, kuris užbaigė 19 mėnesių trukusį civilinį karą.

## Ispanijos karalius Vatikane

VATIKANAS. — Vasario 10 Ispanijos karalius Joan Carlos de Burbon ir karalienė Sofia lankėsi Vatikane, kuriuos priėmė popiežius Povilas VI. Karalius pasisveikindamas pabučiavo popiežiaus žiedą. Popiežius kalbėdamasis su karaliumi išreiškė viltį, kad tvirta taika atsakinga laisvė bus atsiekta Ispanijoje.

Ispanijos ir Vatikano santykiai gen. Franco valdymo metu buvo pairę. Dabar manoma, kad karaliaus apsilankymas Vatikane tuos santykius pagerins.

Nuo 1923 joks Ispanijos valdovas nesilankė Vatikane. Paskutinį kartą popiežius Pius XI buvo priėmęs minėtais metais dabartinio karaliaus dėdukа karalių Alfonsą XIII.

Pereitais metais karalius Carlos atsisakė nuo penkių šimtmečių teisės parinkti Ispanijos vyskupus. Popiežius sveikindamas dabartinį Ispanijos karalių balsiai taręs: "Arriba Espana!" — šūkį, kurį vartojo generolo Franko falangistai, Popiežius šūkį ištarė matyti nežinodamas tikros jo prasmės.

BEIRUTAS. — Sirijos dominuojamos Arabų Lygos 30,000 vyrų taikai ir ramybei saugoti kariuomenė pačioje užuomazgoje sustabdė beprasidedančias kautynes tarp pačių Palestiniečių dviejų grupių. Pabėgėlių stovykla Beiruto priemiestyje Chatila, kur kautynės prasidėjo, visiškai izoliuota.

### ORAS

Vėsus
Saulė teka 6:54, leidžiasi 5:19

## TRUMPAI IŠ VISUR

★

**Indija duos pasirinkti — demokratiją ar diktatūrą**

NEW DELHI. — Liaudies partija, vadinama Jonata, paskelbė savąją rinkimų platformą šūkiu "Duonos ir laisvės". Partija prižada išlaisvinti Indiją iš visų ligšiolinių bėdos dekretų ir kitokių suvaržymų ir duoti tautai naujas ekonomines direktyvas. Platformoje pateisinamas opozicijos buvimas — duoti balsuotojams galimybę pasirinkti demokratiją ar diktatūrą.

**Izraelis pasiruošęs derėtis su arabais**

JERUZALĖ. — Izraelis pasakė Jungtinių Tautų gentral. sekretoriui Kurt Waldheim, kad jis esąs pasiruošęs pradėti derybas su arabais, kad ir tuč tuojau, bet atsisako kalbėtis su PLO (Palestinos Išlaisvinimo Organizacija), nors arabų valstybės reikalauja, kad PLO būtų leista derybose dalyvauti.

**Už suokalbį nužudyti Marcos gavo po 6 metus kalėjimo**

MANILA, Filipinai. Vienas amerikietis, August M. Lehman, 26, iš Nashville, Tenn., ir trys filipiniečiai nuteisti po 6 metus kalėjimo ir $1,333 baudos už suokalbį nužudyti prezidentą Ferdinandą E. Marcos. Visi keturi jau atsėdėjo po daugiau kaip 4 metus ir jų advokatas tiki, kad po keleto mėnesių bus paleisti.

**Siūlo Afrikai bendras pajėgas apsiginti nuo svetimšalių**

ADDIS ABABA, Etiopija. — Afrikos Vienybės Organizacijos generalinis sekretorius Eteki Mboumona, primindamas neseniai įvykusias kautynes Mozambike ir Benin valstybėlėje, paragino steigti bendrą Afrikos valstybių karinę jėgą, kuri padėtų apsiginti nuo svetimų mercenarų (samdomų kareivių) atakų. Mboumona sveikino Jungtinių Amerikos Valstybių ambasadoriaus Young apsilankymą Afrikoje.

**Egiptas balsuoja prieš riaušes**

CAIRO. — Egipto piliečiams balsuojant už prezidento Anwar Sadato griežtas priemones prieš riaušes, Egipto miestuose išbarstytos proklamacijos, skleidžiamos uždraustosios komunistų organizacijos ir Nacionalistų sąjūdžio. Prezidento Sadat priemonės turi tikslą, kad nepasikartotų praėjusį mėnesį sukeltos riaušės dėl maisto produktams kainų pakėlimo. Tose riaušėse buvo 79 žmonės užmušti, 700 sužeista ir 1,200 areštuota.

## Gub. Thompsono ultimatumas

SPRINGFIELDAS, Ill. — Derybos tarp demokratų ir respublikonų ffrakcijų Illinojaus Legislatūroje dėl Senato pirmininko išrinkimo vėl sugriuvo ir gubernatorius Thompson pagrasino tai neleisti baigti sesiją, kol senatoriai nesusitars dėl Senato pirmininko.

"Vienintelis būdas Senatui išsiskistyti yra mane nešte išnešus iš rostrumo", griausmingai pasakė gubernatorius, kelintą kartą pareikšdamas, kad neleis Senatui išsiskirstyti, kol nebus išrinktas senato pirmininkas. Išrinkimui terminą jis nustatė iki ateinančio antradienio.

Vienam legislatūros nariui jis pasakė: "Pasakykite jiems (senatoriams), kad atsineštų miekamuosius maišus, nes nė vienas jų neišeis namo, kol mes turėsisime Senato prezidentą".

## J. Carteris klausimus atsakinės per radiją

WASHINGTONAS. — Kovo 5 d., šeštadienį, nuo 1 iki 3 val. (Chicagos laiku) prezidentas Carteris per CBS radijo stotį atsakinės į piliečių paklausimus. Spaudos sekretorius Jody Powell žinią paskelbdamas pabrėžė, kad naujasis prezidentas nori palaikyti kontaktą su balsuotojais ir pažinti jų kasdieniškus reikalus.

Piliečiai galės savo paklausimus prezidentui nemokamai skambinti telefonu, kurio numeris bus paskelbtas.

## Nėra vietos unijoms

WASHINGTONAS. — Gynybos departamento civiliai tarnautojai, kuriems atstovauja Amerikos valdžios federacija, pradėjo varyti akciją uniformuotų kariu tarpe įsteigti karių unijas. Bet pėstininku, jūrininkų ir aviacijos karininkai tam priešinasi. Jie senato ginkluotos tarnybos komitetui pareiškė, kad kariuomenėje unijoms neturi būti vietos. Unijos iš kariuomenės turi būti pašalintos specialiu įstatymu.

Dr. Leonas Kriaučeliūnas sekmadienį, vas. 13 d. Lietuvos nepriklausomybės paskelbimo sukakties minėjime pasakys pagrindinę kalbą.

Kentucky valstijoje, Madisonville miestelyje Goodyear bendrovė turi pastačiusi didelę padangų dirbtuvę. Paveiksle matome darbininką, gaminantį stiprias padangas mašinoms žolei pjauti. Darbininkas privalo dirbti gana skubotai. Foto aparatas vienu šūviu nutraukė kelis rankų judesius, reikalingus geroms padangoms pagaminti.

## Sovietai medžioja dolerius

MASKVA. — Sovietų imperijos maskviškiai ponai, išalkę dolerių, siunčia į JAV įvairias grupes jų pamedžioti. Grupė sportininkų tik ką baigė dolerių medžioklės tūrą J. A. Valstybėse, rusų boksininkų grupė tebekeliauna po Ameriką ir, kaip praneša iš Maskvos, ruošiasi į JAV atvažiuoti tais pačiais tikslais teniso žaidėjų.

## Riaušės Bostone

BOSTONAS. — Bostono rasiniai maišytoje kolegijoje Hyde Park High School įvyko riaušės, kurių metu buvo sužeistų mokinių. Mokyklų direktorius J. Kelly sako, kad riaušės prasidėjo nelauktai ir netikėtai, ir kad jos baigėsi žiauriai.

Policija suėmė 16 baltų ir 2 juodus studentus. Mokykla uždaryta.

## Žudynės Rodezijoje

SALISBURY. — Atrodo, kad terorizmas Rodezijoje plečiasi. Nespėjus palaidoti septynius teroristų brutaliai nužudytus misionierius, kuriuos nužudė Mozambike apmokinti teroristai, kaip Rodezijos vyriausybė praneša, jog kovose su teroristais žuvo 41 asmuo. Žuvo 18 teroristų ir 8 civiliai gyventojai.

Pradedant 1972 m., teroristams pradėjus veikti, iki šiol žuvo 2,487 asmenys. Žuvusių Rodezijos karių priskaitoma 219.

## Sen. Stevenson - pirmininku

WASHINGTONAS. — Naujai pertvarkyto senato etikos komiteto pirmininku demokratai išrinko Ilinojaus atstovą sen. Adlai E. Stevenson III. Stevensoną į tą pirmininko postą pasiūlė kongreso daugumos lyderis sen. R. C. Byrd.

## Pasitrauksiąs atst. M. F. Murphy

JASHINGTONAS. — Priėmus įstatymą, kurs suvaržytų atstovų pašalines pajamas bei uždarbius, atstovas M. F. Murphy sakosi tada pasitrauksiąs į civilinį gyvenimą, nes jis neišgyvensiąs iš valdiško atlyginimo.

Jis sakosi, kad būdamas Kongrese, jis uždirbęs Čikagos teisės firmoje, kurią jis yra įsteigęs, 30-50,000 dolerių.

Maždaug 75 kongresmanai, pasak kongreso priežiūros komisijos, 1975 m. kiekvienas uždirbo virš 5,000 dol., bet tai lieka paslaptyje nesant tą klausimą tvarkančio įstatymo.

## Nenori palikti respublikonus

WASHINGTONAS. — Generalinis prokuroras G. B. Bell vis dėlto nori respublikonus pašalinti iš tarnybų, pakeičiant juos demokratais. Jis sako, kad ir nauji tarnautojai gali būti tiek pat geri ir, gal būt, net geresni už senuosius. Šis klausimas iškilo respublikonui adv. Skinner stengiantis pasilikti valdiškoje tarnyboje prie demokratų administracijos.

F. RAY MARSHALL
Secretary of Labor

Prezidentas Jimmy Carter darbo sekretorium pasirinko Texas advokatą Ray Marshallą, kuris ruošia kelis projektus keisti dabartinius darbo įstatymus.

## MASKVOJE SUIMTAS J. ORLOVAS, NEAPLEIDŽIA GINZBURGO, RUDENKOS

### Gen. Grigorenka kaltina sovietų valdovus pagrindinių žmogaus teisių laužymu

MASKVA, Rusija. — Washington Post koresp. Peter Osnos praneša, kad sovietų policija suėmė pradedantį garsėti kovotoją už pagrindines žmogaus teises Juri Orlovą. Policija tikėjosi jį rasti namie, bet nerado. Vėliau pradėjo krėsti priemiestyje esamus Orlovo draugų butus. Viename bute 8 policininkai rado Orlovą. Jis jau buvo kelis kartus anksčiau tardytas, o dabar jis bus apklausinėjamas kelių tardytojų. Paskutinį kartą policija buvo suėmusi ir klausinėjusi Orlovą praeitą savaitę, bet tada jį paleido. Nemanoma, kad dabar jis vėl būtų paleistas.

Kremliaus valdovai rimtai susirūpino artėjančia Belgrado konfefrencija. Jis įsitikino, kad JAV yra pasiryžusios kelti pagrindinių žmogaus teisių laužymo klausimą. Jie dabar žino, kad ne tiktai naujas valstybės sekretorius Vance yra pasiryžęs šitą klausimą kelti, bet ir pats prezidentas nori, kad reikalas būtų nuolat judinamas. Maskva šiandien žino, kad "nesikišimas į vidaus reikalus" šiuo atveju nieko nepadės. Brežnevas, pasirašydamas Helsinkio aktus, nesuprato, kad jis aitdaro duris žvilgsniui į sovietinį valdymo metodą.

Sovietų S-gos valdžia jau yra įsakiusi diplomatams ir užsienio ministerijos tarnautojams vengti Helsinkio aktų pažadų, bet nieko sovietų diplomatai negalės padaryti. Gromyka patarė Brežnevui nepriimti JAV pasiūlymo, bet jis nekreipė dėmesio į Gromykos patarimą.

Sovietų armijos generolas Piotr Grigorenka tvirtina, kad sovietų valdžia areštuoja žmones nusikaltimams paslėpti. Sovietų valdžia negerbia pagrindinių žmogaus teisių, jas laužo per akis.

Kad nebūtų šių nusikaltimų liūdininkų, tai sovietų valdžia areštuoja disidentus, kovojančius už pagrindines žmogaus teises pačioje Rusijoje ir rusų valdomuose kraštuose. Sovietų valdžia bijo, kad patys rusai neliūdytų Belgrado konferencijos dalyviams apie pagrindinių žmogaus teisių laužymą. Sovietų policijos sauvalė yra tokia didelė, kad jie be jokios atodairos laužo žmogaus teises. Praeitą savaitę sovietų valdžia suėmė poetą Aleksandrą Ginzburgą. Oficialiai jam neįteikė jokio kaltinimo, nes jis nieku nenusikalto, bet jis suimtas, tardytas ir išvežtas į Tulą. Nepaleistas ir ukrainietis Nikola Rudenka.

Sovietų valdžia įsakė Amerikos žurnalistui išvažiuoti iš Sovietų Sąjungos už paskelbimą žinios apie Ginsburgo areštą. Angliją pasiekęs George Krimskis pareiškė, kad sovietų policija jį išsiuntė už santykius su vadinamais Rusijos disidentais, nepatenkintais dabartine sovietų sistema, duodančia privilegijas tiktai mažam komunistų partijos narių skaičiui. Orlovas pareiškė, kad pačioje Maskvoje ir kitose Rusijos vietose prasidės masiniai areštai. Sovietų valdžia bijo, kad nepatenkintieji nebūtų pakviesti vykti į Belgradą ir liūdyti Helsinkio komisijai.

## McBride laimėjęs rinkimus

St. Luis 34 distrikto unijos direktorius McBride skelbiasi laimėjęs rinkimus į visų plieno darbininkų unijų prezidento vietą, kurią iki šiol buvo užėmęs I. W. Abel. Jo oponentas 31 distrikto plieno unijos direktorius Ed. Sadlowski Čikagoje pareiškė, kad jis manąs kreiptis į teismą, kadangi rinkimai buvo klastojami.

Plieno darbininkų unijų tarptautinis biuras Pittsburghe sako, kad rinkimai buvę tvarkingi. Išimtį tesudaro Alabama, kur 47 balsai yra suklastoti.

## Katalikų Bažnyčia prieš baltuosius

SALISBURY, Pretoria. — Rymo katalikų Bažnyčia oficialiai vasario 10 pasmerkė baltųjų Pietų Afrikoje valdymo sistemą, kuri remiasi priespauda ir prašo greičiau ją pakeisti, norint išvengti kraujo praliejimo. Tai paskelbė Romos katalikų Bažnyčią atstovaują vyskupai Pietų Afrikoje, Swazilande ir Botswanoje. Jie buvo suvažiavę į Konferenciją politinius Pietų Afrikos ir Rodezijos reikalus aptarti.

Bažnyčios atstovai vyskupai taipgi reikalauja, kad būtų ištirti nepateisinami Pietų Afrikos veiksmai raminant neramumus.

## Mirė adm. Dufek

WASHINGTONAS. — Pirmas iš amerikiečių pasiekęs 1956 m. lėktuvų Navy R-4 pietų ašigalį admirolas G. J. Dufek mirė sulaukęs 74 m. amžiaus. Jis mirė vasario 10.

Kilęs iš Rockfordo, Ill., 1939 m., kaip lakūnas admirolo R. E. Byrd, lankėsi pietų ašigalyje laive Bear. Amerikos jūrų akademiją jis baigė 1925 m. Būdamas pensijoje, tvarkė ir vadovavo Newporto jūrų muziejui.

## Nugalėti raupai

Tik ką grįžęs iš 10-ties metų "karo" su raupais — "smallpox" — pasaulinės sveikatos organizacijos WHO amerikietis dalyvis pareiškė, kad "karas" su raupų liga yra baigtas — raupai nugalėti. Jie daugiau nebevargins žmonijos.

STEPAS VAIRANKA

# Lenkų mokytojų nesusigaudymas ar bloga valia

Kanados lenkų mokytojų sąjungos, išleistoje Toronte 1966 m. knygoje "Książka o Polsce" — "Knyga apie Lenkiją", redagota Barbaros Głogowskos, apie Lietuvą ir jos valdovus jo je rašoma neteisingai.

Sąjungos pirmininko Wojciech Kociok įžangoje jauniesiems skaitytojams rašoma. "Duodame jums į rankas knygą apie Lenkiją, kad dėka jos galėtumėte daugiau žinių gauti apie kraštą ir giliai kultūringą tautą. "Toliau įvade tęsiama. "Stengsimės perduoti tą, ką norėtumėm, kad mūsų vaikai žinotų apie mūsų protėvių tėvynę...

Liudvikas, Vengrijos karalius karūnavosi 1370 m. Lenkijos karaliumi Krokuvoje. Tačiau jis Lenkijoje negyveno ir ja mažai domėjosi. Ten jis paliko savo motina Elzbietą, kuri galima sakyti valdė Lenkiją. Po mirties, 1380 metais valdžia buvo pavesta vietininkui Krokuvos vyskupui Zawiszai. Liudviko laikais lenkų šlekta išsikovojo sau įvairias privilegijas. Vėliau karalius be jų sutikimo negalėjo uždėti jiems jokių mokesčių. Tai buvo privilegija panaši, kokią turėjo anglai pagal Magna Charta Libertatum 1215 m.

Tuo laiku lietuviai vis dažniau pradėjo puldinėti ir plėšti rytinės Lenkijos žemes. Lenkijoje buvo prasidėję neramumai. Karalius Liudvikas mirė 1386 metais nepalikdamas vyriškio įpėdinio. Po to sekė be karalystės laikotarpis. Neužilgo į Lenkijos sostą buvo pakviesta karaliaus Liudviko duktė Jadvyga.

Jadvyga kai atvyko į Lenkiją turėjo vos 14 metų. Lenkijos didžponiai sužavėti jos grožiu vieningai stojo jai į pagalbą savo patarimais valdyti kraštą. Po kiek laiko pasiūlė jai vedybas su D. L. K. Jogaila. Jadvyga atsisakė. Ji pagal tuometinius papročius, nuo vaikystės buvo jau sužieduota su Wilhelmu iš Habsburgų. Apie vedybas su Jogaila nenorėjo iš viso girdėti. Jogaila tada buvo 40 metų vyras. Be to, pagonis, barbariškos tautos kunigaikštis...

Lenkijos ponai ir Jadvygos patarėjai, gerai suprasdami politinę vedybų naudą, spaudė ją, kad ji padarytų tą tautos labui. Jų prikalbėta su sunkia širdimi sutiko. Jogaila priėmė krikštą ir vardą Vladislovą vedė Jadvygą ir po 15 dienų, 1386. t. 18 d. buvo karūnuotas. Jogaila tapo Lenkijos karaliumi, tuomi sujungdamas didelius lietuvių, rusų ir lenkų plotus po viena Jogailaičio karūna.

Neužilgo Jogaila su didele didikų ir dvasiškių svita nuvyko į Lietuvą, kad ją privertų prie krikšto. Palyginus su Lenkija, kraštas atrodė mažai apgyvendintas ir niūrus. Jogaila atvykęs į krašto sostinę Vilnių, išdėstė savo pageidavimą. Reikalavo mesti pagonystę ir priimti krikščionybę, žadėdamas už tai įvairių privilegijų.

Lietuvius apėmė baimė, kad jų kunigaikštis pametė tėvų tikėjimą ir pradėjo garbinti "vokiską dievą". Pamatę nupiautą jų garsiausį ir galingiausį dievaitį Perkūną, atsikvėpė iš baimės. Pradėjo su noru priimti krikščionybę. Vietoje pagoniškų statulų, pradėjo statyti kryžius ir bažnyčias. Pasekmėje, Vilniuje buvo įkurta vyskupija.

Lietuvai priėmus krikščionybę, iš jos turėjo pasitraukti kryžiuočiai, kurie ten vertė lietuvius pagonis prie krikščionybės. Kryžiuočiams tas nepatiko. Jie pradėjo skleisti gandus, kad Jogaila priėmė krikščionybę apsimetęs, kad gautų Lenkijos karūną ir atitrauktų Lenkiją nuo krikščionybės.

Nors lenkai su lietuviais skaitėsi kaip broliai ir lygus su lygiu, tačiau daugumai lietuvių negalėjo užmiršti prarastos savo nepriklausomybės ir politinio savistovumo. Kurstomi kryžiuočių, kurie norėjo suardyti lenkų-lietuvių sąjungą, sukėlė Lietuvoje sukilimą. Sukilėlių vadu pasidarė energingas kunigaikštis Vytautas. Kartu su kryžiuočiais, su Konradu Valenrodu Vytautas padarė į Lietuvą du žygius tikslu pasiplėšti.

Jadvygai tarpininkaujant Jogaila su Vytautu susitaikė. Vytautas tapo Lietuvos valdytoju bet buvo nepatenkintas antra vieta. Elgėsi lyg jis būtų Lietuvos valdovas, o ne Jogailos vietininkas. Priėjo net prie to, kad 1398 metais liepė karūnuoti save Lietuvos karaliumi. Su manymą pakeitė Vytauto karas su totorais. Prie Dniepro įvyko didelis mūšis, kuriame Vytautas buvo smarkiai sumuštas. Ten žuvo keliolika lietuvių kunigaikščių. Tai buvo pogromas, kokio senai nebuvo. Tas pralaimėjimas nuramino Vytauto karštus užsidegimus. Tada jis suprato, kad prie Lenkijos šono Lietuva gali tik klestėti.

(Bus daugiau)

Vilnius — Gedimino pilis

## PROTESTAS

Protestuojame prieš nelegaliai veikiančią LB-nę Cicero lietuvių kolonijoje ir vystančią lietuvius erzinančią ir skaldančią veiklą!

Protestuojame prieš šios nelegaliai veikiančios organizacijos piktą siekį sunaikinti vietos ALTos skyrių, dublikuojant jos veiklą.

Griežtai pasisakome prieš šios organizacijos, vartojančios L. B. vardą, pastangas pakartotinai rengti viešą Lietuvos Nepriklausomybės minėjimą, toje pačioje Cicero lietuvių kolonijoje, kur ALTos skyrius, talkinamas vietos R.R. LB-nės apylinkės ir Jūros šaulių dalinių jau yra surengęs šį L. N-bės sukakties minėjimą vos tik prieš savaitę, vasario mėn. 6 d., ir toje pačioje vietoje, Šv. Antano parapijos salėje.

Aišku, šitoks veiklos dublikavimas yra tik Cicero lietuvių organizuotos veiklos griovimas, žmonių erzinimas ir skaldymas. O tam tikra prasme ir pačios Lietuvos Nepriklausomybės suniekinimas...

Tad pakartotinai griežtai protestuojame prieš šią nelegaliai veikiančią LB-nę, Cicere ir vystančią didžiai kenksmingą veiklą kolonijos lietuviams, o tuo pačiu ir visai išeivijai.

**Reorganizuotos ir Registruotos L. Bendruomenės Cicero Apylinkės Valdyba.**

(Pr.)

## Skaitytojų Balsai

### EAST CHICAGO, IL.

"Naujienose" 1976 m. gruodžio mėn. 27 d. nr. 300 patalpintas East Chicago, L.B. provizorinio komiteto vicepirm. Broniaus Ginčausko. o kartais tituluojamas pirmininko net su Dr. aipsniu laiškas, kuriame puolamas korespondentas R.N.k d jis neigiamai asiliepęs apie L.B. provizorinio komiteto suruoštą balių, įvykusį East Chicagoj, Indiana.

Bronius Ginčauskas aiškina, kad East Chicago L. B. provizorinio komiteto valdybą sudaro vien tik jaunosios kartos žmonės. Tai — netiesa.

Kiek man yra žinoma, provizorinio komiteto valdybą sudaro du jaunosios kartos ir trys— pasiekę beveik pensininko amžiaus

Ginčauskas skiedžia apie pakviestus lituanistinės mokyklos buvusius mokinius, kurie baigė arba mokėsi Šv. Pranciškaus lituanistinėj mokykloj. Man tik peršasi paklausti Bronių Ginčauską, o kodėl gi aš nebuvau kviestas į šį balių? Ar nepatiko mano patriotiniai nusistatymai?

Be to, ir daugiau baigusių ir lankiusių lituanistinę mokyklą nebuvo pakviesti į Jūsų cirką, tai kodėl?

Aš, kaip jaunosios kartos žmogus, norėčiau Broniui Ginčauskui patarti nemaišyti balto su juodu...

Tamstą mūsų apylinkėje visi labai gerai pažįsta ir jūsų darbais veikloje nesidžiaugia.

Su pagarba,
Raimundas Pečiulis

# Mirė lėktuvų konstruktorius

MASKVA. — Sovietų Imperijos lėktuvų konstruktorius inž. S. V. Iliušin mirė sulaukęs 82 m. amžiaus. Jis yra sukonstruktavęs bent 50 įvairių tipų lėktuvų.

Suvo karierą pradėjo 1914 m. dirbdamas lėktuvų hangare. Vėlesniais laikais, jau po revoliucijos, lėktuvų mechaniku ir 1926 m., baigęs oro pajėgų inžinerijos akademiją, pradėjo dirbti kaip lėktuvų konstruktorius.

### Laisvės dekretas Ispanijoje

Ispanijoje

MADRIDAS. — Karaliaus dekretu legalizuotos visos opozicinės politinės partijos, kad galėtų dalyvauti pirmuose per 41 metus visuotinuose balsavimuose.

Keletą valandų prieš dekreto paskelbimą Socialistų darbininkų partija paprašė ją legalizuoti. Sekančios prašyti ruošiasi Krikščionių demokratų, Liberalų ir Komunistų partijos.

• Vykdant lygybę, prancūzų revoliucionieriai buvo įsakę nugriauti garsiosios Strasburgo katedros bokštus, bet revoliucija baigėsi prieš to įsakymo įvykdymą.

VIKTORAS VYTENIETIS

# PIRMIEJI KARIŠKI ŽINGSNIAI

**Naujoko atsiminimai**

(Tęsinys)

Rumšiškės. Parapijos kapinėse palaidoti: 1 p. p. eil. Jonas Apanavičius. miręs 1919 m., 5 p. p. eil. Peleksas Stankus, miręs 1920 m. ir 7 p. p. ltn. Petras Kaulavičius, nuskendęs Nemune 1922 m. liepos 6 d. Jų kapų žymių ne rasta. Vietos klebonas, kuris ilgas laikas kaip Rumšiškėse klebonauja, bet apie palaidotus karius nieko nežinojo. Tik vietinių gyventojų parodymu, pavyko maždaug apytikriai nustatyti kapų vietą. Jiems padaryti vienoje vietoje kapai, apdėti velėnomis ir pastatyti cementiniai kryžiukai. Kapinės yra sausoje ir gražioje vietoje, bet labai apleistos, netvarkingos ir apaugusios krūmais.

Darsūniškis. Tai jaukus miestelis stovįs ant dešiniojo Nemuno kranto. Jame yra senoviški vartai, stebuklingas paveikslas, o vietovė turi istorinę praeitį. Darsūniškio kapinėse ilsisi 6 p. p. eil. Adomas Ančiūnas, miręs 1922 m. liepos 10 d. Jie buvo palaidoti viename kape, ką liudijo ąžuoliniai kryžiukai su juose išdegintomis palaidotųjų pavardėmis. Kapas atnaujintas ir pastatyti cementiniai kryžiukai.

Kaišiadorys. Netoli geležinkelių stoties yra senosios ir naujosios kapinės. Naujosiose kapinėse ant gražaus smėlingo kalniuko yra palaidoti šie mūsų kariuomenės kariai: 2 p. p. kpt. Jonas Tamasionka, nuskendęs 1920 m. liepos 2 d., 3 art. p. karo valdininkas J. Olšauskas, miręs 1922 m. lapkričio 29 d., 4 p. p. eil. Petras Padkamaris, miręs 1920 m., eil. Jonas Mockus, miręs 1920 m., eil. Eduardas Pivaras, miręs 1920 m. vasario 7 d., eil. Stasys Antanaitis, miręs 1920 m. sausio 20 d., 1 p. p. eil. Vincas Pauža, miręs 1919 m. gruodžio 15 d., 6 p. p. eil. Jonas Makarevičius, miręs 1920 m., 7 p. p. eil. Stasys Leskauskas, miręs 1922 m. kovo 3 d., Kaišiadorių komendantūros eil. Tadas Damarkas, žuvęs 1919 m. kovo 3 d., 4 art. p. Bronius Slivinskas, miręs 1921 m. vasario 14 d. ir 3 art. p. eil. Jonas Demaitis, žuvęs 1920 m. Kaimelio kaimo laukuose. Kapai rasti aptvarkyti, nes juos prižiūrėjo skautai, vadovaujami sk. J. Metelicino. Visi kapai pertvarkyti ir pastatyti kryžiukai. Komisijai talkininkavo Kaišiadorių komendantūros kareiviai.

Žasliai. Parapijos kapinės yra kiek toliau nuo miestelio, prie vieškelio į Vievį. Jose yra palaidotas 7 p. p. eil. Telesforas Šnaras, nuskendęs 1922 m. gegužio 15 d. Abromiškio dvaro tvenkinyje. Netoli dar buvo rastos kito kareivio kapo žymės ir sprendžiant iš kryželio likučių, įsitikinta, kad čia yra kareivio kapas. Sutvarkius šį kapą, buvo pastatytas kryžiukas su įrašu: "Liet. kariuomenės Nežinomas Kareivis". Vėliau, tvarkant Merkinės apylinkėje kapus buvo atsitiktinai sužinota, kad čia yra palaidotas 2 p. p. jaun. psk. Miškinis, kurį nukovė lenkai 1920 m. spalio 31 d.

Cineikiai. Tai kaimas, kuris yra prie vieškelio iš Žaslių į Vievį. Kaimo kapinaitės ant gražaus medžiais apaugusio kalniuko ilsisi iš šio kaimo kilęs 2 p. p. eil. Stasys Kmelnickas, miręs 1920 m. rugsėjo 5 d. Sutvarkius jo kapą, giminės ir kaimynai labai džiaugėsi, kad valstybė neužmiršta savo žuvusiųjų ir mirusiųjų karių.

Aušeniškiai. Netoli Vievio prie vieškelio į Žiežmarius yra Aušieniškių kaimas. Čia kaimo kapinaitėse yra palaidotas 5 p. p. eil. Simas Želvys, nukautas 1919 m. birželio 9 d. Jo kapas jau buvo išnykęs. Tik ats. Vyr. psk. Stasio Butkaus nurodymu, pavyko jo kapą surasti. Iš vietinių gyventojų sužinota, kad tose pat kapinaitėse, už koplyčios ant kalnelio yra ir kitas kareivio kapas. Bet kas ten palaidota, nepavyko išaiškinti.

Sabališkiai. Prie vieškelio į Žiežmarius, netoli Abromiškio dvaro yra Sabališkių kaimas. Žiežmarių vargonininkas pranešė komisijai, kad šio kaimo kapinaitėse yra palaidotas vienas mūsų karys. Bet kas ten palaidota, tuo laiku nepavyko išaiškinti.

Žiežmariai. Tai nemažas ir gyvas miestelis, kuris yra didelių kelių kryžkelėje. Parapijos kapinės yra prie Vilniaus vieškelio. Bet jos labai apleistos, apaugusios medžiais ir krūmais, tarp kurių guli nuvirtę mediniai kryžiai. Vidury kapinių palaidoti žuvę kautynėse su bolševikais šie kareiviai: 2 p. p. eil Vincas Nenortas, žuvęs 1919 m. kovo 7 d., 5 p. p. jaun. psk. Jokubauskas, žuvęs 1919 m. balandžio 5 d. ir Inžinerijos pulko eil. Jonas Vacbergis, žuvęs 1919 m. balandžio 1 d.

Liutonys. Prie vieškelio iš Žiežmarių į Kietaviškes, netoli Stravininkų yra didelis Liutonių kaimas. Šio kaimo kapinaitėse yra palaidotas 3 art. p. eil. Antanas Malašauskas, miręs 1927 m. vasario 12 d. Nors čia pat kaime gyveno velionies tėvai ir broliai, tačiau kapas apleistas ir neprižiūrėtas. Komisija kapą atnaujino, apdėjo velėnomis ir pastatė kryžiuką. Susirinkę giminės ir kaimynai labai nustebo, kai pamatė sutvarkytą kapą ir pastatytą kryžiuką su velionies pavarde ir už visą tai dėkojo kariuomenės vadovybei.

(Bus daugiau)


Chicago Savings Offers You A Choice Of These Beautiful

COLOR TV SETS

WHILE YOU EARN 6½% to 7¾% PER ANNUM *IN OUR SPECIAL ACCOUNT

17'' Diagonal COLOR

With $1,500

You can have this 17" RCA XL-100 COLOR TV. . .and your money grows to $1,897 in 72 months.

Or With $2,000

And your money grows to $2,283.06 in 4 years.

Or With $5,000

And your money grows to $5,558.48 in 2½ years.

Or With $10,000

And your money grows to $10,691.09 in 1½ years.

Or With $20,000

And your money grows to $21,024.81 in 1 year.

19'' Diagonal COLOR Remote-Control

With $1,500

You can have this 19" RCA XL-100 COLOR TV. . .with Remote Control. . .and your money grows to $1,695.54 in 72 months.

Or With $2,000

And your money grows to $2,112.23 in 4 years.

Or With $5,000

And your money grows to $5,408.95 in 2½ years.

Or With $10,000

And your money grows to $10,551.99 in 1½ years.

Or With $20,000

And your money grows to $20,890.22 in 1 year.

MES KALBAME LIETUVIŠKAI

Enjoy Your TV NOW PLUS

EARN INTEREST

*Funds must remain in this special account for term of certificate. From your deposit, we deduct the cost of the item, but the interest you earn pays for it, plus gives you an additional gain of 6⅞% to 7¾% on your full deposit. Federal regulations require substantial interest penalty for early withdrawal.

CHICAGO SAVINGS & LOAN ASSOCIATION

DES PLAINES OFFICE: 1065 OAKTON STREET DES PLAINES, ILLINOIS 60016 TELEPHONE 297-0720

ALMIRA OFFICE: 3434 WEST NORTH AVENUE CHICAGO, ILLINOIS 60647 TELEPHONE 489-3113

CSL

FSLIC

MAIN OFFICE: 6245 SOUTH WESTERN AVENUE, CHICAGO, ILLINOIS 60636 TELEPHONE: 476-7575



SKAMBINKITE DABAR ĮVERTINTI JŪSŲ NAMĄ

ERWIN J.

MICHAELS

4637 So. Archer Ave.

(Prie 47-tos)

254-8500

MEMBER RELO Inter-City Relocation Service

MES TAIP PAT PARDUODAME VISUS CHICAGOS PRIEMIESČIUS IR 7,000 MIESTŲ JAV-SE PER R E L O

# Kanados naujienos

## Šaulių kuopos St. Catharinėje įsteigimo istorija

P. Polgrimas rašo 1976 m. gruodžio 15 d. "Nepriklausomoje Lietuvoje", kad J. Šarapnickas 1976 m. spalio 25 d. Naujienose rašė apie Niagaros Pusiasalio Povilo Lukšio šaulių kuopą, bet neparašė teisingai, kieno pastangomis ši kuopa buvo įsteigta.

Apie Povilo Lukšio šaulių kuopos 5-kių metų veiklos sukaktį žinias straipsniui ėmiau iš vykusio minėjimo, suruošto 1976 m. spalio 2 d. Per minėjimą buvo pareikšta, kad šaulių atsiradimas St. Catharinėje buvo St. Jokubaičio iniciatyva. Tą pareiškė nuo pat šaulių įsisteigimo pirmininko pareigas einąs A. Šetikas. Taip pat pareiškė, kad steigiamasis susirinkimas įvyko P. Polgrimo bute. St. Jokubaitis kaip šaulių vieneto St. Catharinėje įsteigėjas buvo kuopos pirmininko A. Šetiko pakviestas minėjime pasakyti pagrindinę kalbą.

Švenčiant Povilo Lukšio šaulių kuopos 5-kių metų veiklos sukaktį buvo sudarytas garbės prezidiumas iš vietos organizacijų ir atvykusių šaulių kuopų atstovų iš Kanados ir Amerikos. Visi prezidiumo dalyviai pasakė sveikinimo kalbas, bet nė vienas neišsitarė, kad šaulius būtų įsteigęs P. Polgrimas. Tiesa, buvo ir P. Polgrimas tame prezidiume, bet ne kaip šaulių atstovas ar steigėjas, bet kaip SLA 278 k. atstovas, nes kuopas pirm. A. Ališauskienė, būdama ir Bendruomenės pirm., negalėdama atstovauti SLA kuopą, pavedė tas pareigas P. Polgrimui. Kitaip P. Polgrimas nebūtų patekęs į prezidiumą.

Apie Povilo Lukšio šaulių kuopos penkmečio sukaktį rašiau į "Naujienas" ir į "Nepriklausomą Lietuvą", bet P. Polgrimas mini tik "Naujienas". Kodėl?

Po oficialios minėjimo dalies priėjau prie St. Jokubaičio, pasveikinau už pasakytą patriotinę kalbą ir paprašiau kalbos tekstą, kurį pasiunčiau dienraščiui "Naujienoms", kur ištisai atspausdno. Paklausiau St. Jokubaitį kaip sekėsi įsteigti šaulius St. Catharinėje? Atsakė, kad ėjo sunkiai; "net tris kartus specialiai iš Toronto vykau į St. Catharine šaulių steigimo reikalais". Išeina, kad šaulių įsteigimo reikalais suvažinėjo virš 400 mylių, o kiek darbo valandų sugaišta.

Kad nenuskriaustų P. Polgrimo darbuotės, o labiausiai garbės, kur pastarasis savinasi įsteigęs Povilo Lukšio šaulių kuopą. St. Catharinėje, ištirti reikalą nuvykau į Torontą ir patikrinęs St. Jokubaičio, buvusio šaulių rinktinės pirm. Kanadoje, posėdžių protokolus. (Tiesa, rinktinės posėdžių originalai protokolai priklauso tą metą ėjusiam Rinktinės pirmininko pareigas). Pas St.Jokubaitį radau posėdžių protokolų foto kopijas ir kitus šaulių vienetų steigimo susirašinėjimo raštus.

Pirmieji konkretūs darbai St. Jokubaičio padaryti steigiant šaulių vienetą St. Catharinėje minimi 1968 m., jam esant šaulių rinktinės pirmininku Kanadoje.

Tais metais šaulių rinktinės posėdžio protokole už protokoluotas St. Jokubaičio pranešimas, kad yra daromi žygiai įsteigti šaulius St. Catharinėje, Sudburyje, Ottawoje ir kitur.

1969 m. lapkričio 29 d. šaulių rinktinės posėdyje St. Jokubaitis savo pranešime mini, kad šaulių St. Catharinėje įsteigimo reikalu yra pasiųstas įgaliojimo raštas K. Galdikui. Pagal šaulių statutą, norint įsteigti šaulių vienetą, reikia turėti iš šaulių dalinio ar rinktinės tam įgaliojimą. P. Polgrimas nėra gavęs jokio įgaliojimo iš šaulių rinktinės ir apie P. Polgrimą nėra iš viso užsiminta rinktinės posėdžių protokoluose prašant talkos.

1970 m. spalio 21 d. šaulių rinktinės posėdyje pirm. St. Jokubaitis raportavo, kad nuvykęs į St. Catharinę su "Ramovės" pirm. J. Vyšniausku ir kitais plačiai išsikalbėjęs šaulių steigimo reikalu ir gavęs palankų atsiliepimą.

1970 m. gruodžio mėn. 2 d. St. Jokubaitis gavo padėkos ir įvertinimo raštą iš "Ramovės" valdybos už iniciatyvą įsteigti šaulius St. Catharinėje. Raštą pasirašė J. Vyšniauskas pirm. ir Z. Jokubonis sekret.

1971 m. St. Jokubaitis ir vėl atvyksta į St. Catharinę šaulių steigimo reikalu. Aplanko Z. Jakubonį, A. Šetiką; paprašo vienuolyno viršininko J. Liaubos OFM steigiamam susirinkimui patalpos, bet negauna, nes "Romovs" skyriaus būstinė yra vienuolyno patalpose. Paprašė, kad paskelbtų per pamaldas apie šaulių steigiamą susirinkimą. Pažadėjo. Vietos prašė A. Šetiko, bet dėl vykstančio kapitalinio namų remonto irgi negavo. Tada kreipėsi į P. Polgrimą ir gavo vietą. Be to, St. Jokubaitis paprašė P. Polgrimą, kad paduotų raštu pranešimą vienuolyno viršininkui apie steigiamą šaulių susirinkimą, nes dėl paskelbimo jau buvo susitarta.

1971 m. gegužės 9 d. įvyko šaulių steigiamasis susirinkimas P. Polgrimo name. Bet į susirinkimą labai mažai atvyko: bušauliai nepriklausomoje Lietuvoje A. Šetikas ir P. Dauginas ir D. Dauginienė ir A. Alšauskienė. Jokubaičiui prašant D. Dauginienė įsirašė į šaules ir tokių būdu įsteigė šaulių vienetą-grandį iš 6 asmenų: 3 šauliai ir 3 saulės.

Gerai, kad grandies pirmininku išrinko darbštų patriotą lietuvį A. Šetiką, kurio pastangomis iš grandies iki kuopos susiorganizavo šauliai Niagaros Pusiasalyje. P. Polgrimas kaip ir P. Dauginas, D. Dauginienė, A. Šetikas yra šaulių vieneto steigėjai, o įsteigėjas yra tuo metu buvęs šaulių rinktinės pirm. St. Jokubaitis.

P. Polgrimas rašo, kad St. Jokubaitis niekur nerašė, kad jo pastangomis buvo įsteigta šaulių kuopa St. Catharinėje. St. Jokubaitis yra plataus masto visuomenės veikėjas ir tokie asmenys save nereklamuoja, kaip P. Polgrimas, kurs mėgsta girtis ir kitų atliktais darbais.

**J. Šarapnickas**

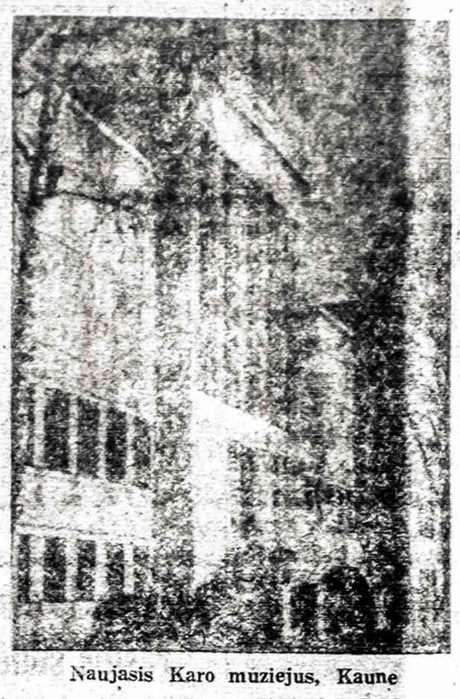

Naujasis Karo muziejus, Kaune

## ROCKFORD, ILL.

**Minėsime Vasario 16-ją**

Vietos Altos valdyba šiais metais ruošiasi Vasario 16-ją paminėti, vasario mėn. 20 d. Lietuvių klubo didžiojoje salėje, esančioje 716 India Avenue.

12 val. 15 min. šv. Petro ir Povilo lietuvių bažnyčioje atnašaujamos šv. mišios už žuvusius karius - šaulius bei visus mirusius kankinio mirtimi dėl tėvynės.

Šv. mišias atnašauja žymus svečias, atvykęs iš Čikagos kun. kanauninkas Vaclovas Zakarauskas, kuris pasakys tai dienai pritaikintą pamokslą. Jis yra vienas iš garsiausių pamokslininkų ir kuris sąžiningai tarnauja Dievui ir tėvynei Lietuvai, nešdamas šviesą ir tiesą.

2 val. po pietų klubo salėje įvyks pats minėjimas su sekančia programa:

1. Invokaciją sukalbės šv. Petro ir Povilo lietuvių parapijos klebonas Thomas C. Brady.

2. Kalbės buvęs Sibiro kankinys Jonas Kreivėnas, kurį bus visiems svarbu išgirsti gyvu žodžiu iš žmogaus, kuris pats ant savo pečių pernešė didžiausias Sibiro kančias ir panieką.

3. Lietuvos Nepriklausomybės Aktą perskaitys p-lė Giedrė Špokaitė — asistuojant vietos savanoriams kūrėjams, V. Keršiui, Br. Nekrošiui ir Br. Daukšiui, o, be to, jie bus ir pagerbti.

4. Aukos renkamos prie įėjimo ir aukų rinkimui vadovauja V. Keršys su pagelbininkais.

Meninę programą išpildo V. D. šaulių Rinktinės sesės šaulės Biletavičiutės, kurios padainuos keletą sutartinų, o šaulys Paš kauskas pritars akordeonu.

Po programos šokiai ir vaišės, naujos pažintys, malonūs pasikalbėjimai su atvykusiais mielais svečiais.

Kartą metuose mes švenčiame tą savo Nepriklausomybės šventę, ir mums lietuviams būtų didžiausia gėda joje vieningai nedalyvauti ir savo kuklia auka neparemti bendros kovos už Lietuvos laisvę.

Vietos Altos valdyba dirba kiek sugebėdama ir kviečia kuo skaitlingiausiai dalyvauti, ne vien tik rockfordiečius, bet ir iš apylinkių.

Atvykę jauskitės esą vieningoje šeimoje tarp mūsų mielų svečių šaulių.

**Augis**

## Paverčtųjų viltys nukreiptos į mus

Lietuvos nepriklausomybės atkūrimas, paskelbtas 1918 m. vasario 16 d., pasiliks visiems laikams lietuviams brangi, kasmet minėtina diena, jungianti visus demokratinio patriotinio nusistatymo lietuvius į bendras pastangas išlaisvinti Lietuvą iš Maskvos okupantų, kad mūsų broliai vėl galėtų džiaugtis politine, kultūrine, religine laisve ir nepriklausomybe.

Amerikos Lietuvių Demokratų Lyga, gyvendama laisvės ir demokratybės idealais, skatina visus lietuvius gausiai dalyvauti Vasario 16 minėjimuose, skirti auką Lietuvos laisvinimo reikalams, atmenant, kad jau per 37 metus Lietuvos laisvinimui sėkmingai vadovauja Amerikos Lietuvių Taryba, apjungianti įvairiausių pažiūrų lietuvius ir kad tam jos vadovaujamam Lietuvos gelbėjimo darbui yra reikalingos lėšos.

Sunki okupuotos Lietuvos priespauda, kolonialinis išnaudojimas iš visų išeivijos lietuvių reikalauja didelio, vieningo ryžto mūsų tėvų žemės Lietuvos laisvinimo reikaluose.

**St. Balzekas, Jr.**

Amerikos Lietuvių Demokratų Lygos Pirmininkas


**Lietuviška radijo programa**
**LIETUVOS AIDAI**

yra kiekvieną penktadienio vakarą nuo 9:30 iki 11-tos val. iš WOPA stoties 1490 AM banga.

Sekmadieninė programa iš WJOB 1230 A M stoties, Hammond, Ind., būna nuo 9:30 iki 10 val. ryto gerai girdima Illinois ir Indiana valstijose

Programos vedėja Kazė Brazdžionytė, 2646 W. 71 St., Chicago, Ill. 60629. Tel. 778-5374.

Artėja Dainų Šventė. Reikia jai tinkamai pasiruošti.

**Juozės Vaičiūnienės knyga**

**DAINŲ ŠVENTĖS LAUKUOSE**

ateina pagelbon organiztoriams, chorų vedėjams, choristams ir visiems dalyviams. Knyga kišeninio formato, 151 psl., kainuoja $2. Užsakykite dabar.

**Persiuntimui paštu reikia pridėti 50 c. egzemplioriui.**

Ansambliai, chorai, arba grupės, užsakiusios 10 ar daugiau egzempliorių, nemoka pašto persiuntimo išlaidų.

Knygą galima gauti Naujienose arba pasiunčiant čekį arba Money orderį tokiu antrašu:

**NAUJIENOS**

1739 So. Halsted St., Chicago, Illinois 60608

**RIMTA KNYGA — GERIAUSIA DOVANA**

Naujienose galima gauti puikių knygų, kurios papuoš bet kokią knygų spintą ar lentyną.

**Aleksandras Pakalniškis, MES GRĮŽTAME.** Įdomūs jaunų dienų atsiminimai ir įvykių bei vietų aprašymai, skaitomi kaip romanas. 367 psl. Kaina $5.

**A. Pakalniškis, METAI PRAEITYJE.** Netolimų įvykių prisiminimai ir laiko įvykių Lietuvoje ir Vokietijoje aprašymai, suskirstyti į 12 dalių. 296 psl., kaina $5.

**Dr. Kazys Grinius, ATSIMINIMAI IR MINTYS.** II tomas. Gražiais viršeliais. 336 psl. Kaina $6.00. Minkštais viršeliais $5.00

**Prof. Vacl. Biržiška, SENŲJŲ LIETUVIŠKŲ KNYGŲ ISTORIJA.** I dalis 208 psl., įrišta — $2.00, minkštais viršeliais — $2.00; II dalis, 225 psl., įrišta — $3.00, minkštais viršeliais $2.00

**Henrikas Tomas — Tamošauskas, LIETUVIŠKASIS PAMARYS.** Pakalnės ir Labguvos apskritys su įdomiais aprašymais, iliustracijomis ir dokumentacija. 336 psl., kaina $6.

**P. Kesiūnas, TARP ŽALSVŲ PALAPINIŲ.** Trijų dalių Lietuvos partizanų buities romanas 292 puslapių. Kaina $3.

**Janina Narūnė, TRYS IR VIENA,** jaunystės atsiminimai 170 psl. $3.00

**M. Gudelis, POVILAS MILERIS** biografijos bruožai 232 puslapiai $3.00

Knygas užsakant reikia pridėti 25 ct. pašto išlaidoms.

**NAUJIENOS,**

1739 S. Halsted St., Chicago, Ill. 60608. — Tel. HA 1-6100

Išėjusi iš spaudos ir galima gauti knygų rinkoje

**AMERIKOS LIETUVIŲ POLITIKA**

Dr. Kazio Šidlausko knyga apie Amerikos lietuvių pastangas daryti įtakos į krašto politiką. 102 psl. Kaina $1.50.

Knygos bus išsiųstos, jei $1.50 čekis arba Money Orderis bus pasiųstas tokiu adresu:

**NAUJIENOS,**
1739 So. Halsted St., Chicago, Ill. 60608

Ilgamečio BALFO pirmininko, prelato J. B. KONČIAUS knyga

**ATSIMINIMAI IŠ BALFO VEIKLOS**

404 dideli puslapiai, daug nuotraukų.
Kieti viršeliai $4.00, minkšti — $3.00.

Įdomi knyga kiekvienam lietuviui, ypač tremtiniui. Geriausia dovana globėjui, siuntusiam siuntinius į Vokietiją ir kitas tremties vietas. Knygą pasiųsime adresatui, jei prisiųsite čekį arba Money Orderį tokiu adresu:

**NAUJIENOS**
1739 So. Halsted Street, Chicago, Illinois 60608

**PUIKI KNYGA, PARAŠYTA SU MEILE LIETUVAI IR ŽEMDIRBIAMS**

**Dr. Juozas Dauparas. ŽEMĖS ŪKIO ŠVIETIMAS.** Studija išleista Chicagoje 1966 metais paties autoriaus lėšomis. Knyga dviejų dalių: Žemės ūkio švietimo problemos ūkininku krašte. II dalis: Žemės ūkio švietimas Lietuvoje.

Autorius savo žodyje rašo: "Jei liūdnas lietuvių tautos likimas nebūtų sutrukdes Lietuvos nepriklausomybės gyvenimo ir nebūtų sugriovęs gražiai išaugusių ir suklestėjusių Lietuvos politinių, ekonominių ir kultūrinių laimėjimų, šiandiena, drasiai galima sakyti, lietuvių tauta galėtų didžiuotis ir džiūgauti savo žemės ūkio kultūros vaisiais ir prilygti pačioms iškiliosioms Europos tautoms".

Knygos apie žemės ūkį atrodo tik žemdirbiams skaityti, kadangi absoliuti lietuvių tautos dauguma (88.12%) buvo ūkininkai ir po pasaulį išblaškytų lietuvių absoliuti dauguma yra arba patys buvę ūkininkai, arba ūkininkų vaikai, reiškia, kad ši knyga bus brangi absoliučiai lietuvių daugumai, ypač kadangi knyga su tokia meile Lietuvos žemei parašyta, kad pradėjus skaityti nebesinori pertraukti. Knyga autoriaus skiriama Lietuvai šiais žodžiais: "Dėkingas sūnus — mylimai Tėvynei Lietuvai".

Knygos 300 puslapių su daug vaizdelių ir lentelių, kaina tik $5.00. Gaunama Naujienose.

Čeki arba Money Orderi siusti tokiu adresu:

**NAUJIENOS**
1739 So. HALSTED STREET, CHICAGO, ILLINOIS 60608

Gavę pinigus, tuojau knygą pasiųsime.

Jau kuris laikas atspausdintą ir galima gauti knygų rinkoje

**CHICAGOS LIETUVIŲ ISTORIJĄ**

Alekso Abrose knyga aprašanti paskutinių 90 (1869-1959) metų Chicagos lietuvių gyvenimą ir jų atliktus darbus 664 psl. Kaina $10. Išleido Amerikos Lietuvių Istorijos Draugija.

Knygoje aprašyta pirmas Chicagon atvažiavęs lietuvis, pirmos lietuvių kolonijos, jų suorganizuotos šalpos draugijos, statytos bažnyčios, įsteigti laikraščiai, kurių viso buvo 121. 41 teatro draugija, 48 pasaulietiški chorai, 9 bažnytiniai ir 314 veiklesnių žmonių biografijos. Duoti dokumentai katalikiškų, socialistinių, laisvamaniškų ir kitų organizacijų atlikti darbai, įsteigtos mokyklos, skaityklos, bankai ir kt.

Norintieji šią knygą įsigyti, prašomi parašyti čekį arba Money Orderį

**AMERIKOS LIETUVIŲ ISTORIJOS DRAUGIJOS**
vardu ir pasiųsti:
1739 So. Halsted St., Chicago, Ill. 60608

**Taupykite dabar pas mus**

FSLIC

Pas mus taupomi jūsų pinigai atlieka didelius darbus. Pirma, jie padeda Jums pasiekti asmeniškus jūsų užsimojimus. Antra, jie padeda sukurti geresnę apylinkės bendruomenę ir parūpina fondus namams įsigyti.

Taupykite dabar.

Santaupos, padėtos prieš 10 mėnesio dieną, neša nuošimčius nuo mėnesio pirmos dienos.

Išduodami Certifikatai, kurie neša iki

**7¾%**

palūkanų, priklausomai nuo įdėtos sumos ir jos išėmimo.

Investavimo knygelės sąskaitos neša

**5¼%**

**UNIVERSAL**

SAVINGS & LOAN ASSOCIATION

1800 So. Halsted St. Chicago, Ill. 60608

VIENA STIPRIAUSIŲ BENDROVIŲ, TURINTI DIDELES ATSARGAS.

Įsteigta 1923 metais. TEL. 421-3070

Įstaigos pietuose kiemas automobiliams pastatyti.

# NAUJIENOS

...ished Daily Except Sunday by The Lithuanian News Pub. Co., Inc
1739 So. Halsted Street, Chicago, Ill. 60608. Telephone HA 1-6100
THE LITHUANIAN DAILY NEWS

SECOND CLASS POSTAGE PAID AT CHICAGO, ILLINOIS

**Subscription Rates:**

In Chicago $30.00 per year, $16.00 per six month, $8.50 per 3 months. In other USA localities $26.00 per year, $14.00 per six months, $7.00 per three months. Canada $30.00 per year; other countries $31.00 per year.

15 cents per copy.

**Dienraščio kainos:**

Chicagoje ir priemiesčiuose:

| | |
|---|---|
| metams | $30.00 |
| pusei metų | $16.00 |
| trims mėnesiams | $8.00 |
| vienam mėnesiui | $3.00 |

Kitose JAV vietose:

| | |
|---|---|
| metams | $26.00 |
| pusei metų | $14.00 |
| trims mėnesiams | $7.50 |
| vienam mėnesiui | $2.50 |

Kanadoje:

| | |
|---|---|
| metams | $30.00 |
| pusei metų | $16.00 |
| vienam mėnesiui | $3.00 |

Užsieniuose:

| | |
|---|---|
| metams | $31.00 |
| pusei metų | $18.00 |
| vienam mėnesiui | $4.00 |

Naujienos eina kasdien, išskiriant sekmadienius. Leidžia Naujienų Bendrovė, 1739 So. Halsted St., Chicago Ill. 60608. Telef. HAymarket 1-6100.

Pinigus reikia siųsti pašto Money Orderiu kartu su užsakymu.

NAUJIENŲ raštinė atdara kasdien, išskyrus sekmadienius, nuo 9 val. ryto iki 5 val. vakaro. Šeštadieniais — iki 12 val.


## Parodykime, kad laisvė mums tikrai rūpi

Šį sekmadienį, vasario 13 dieną, lygiai antrą valandą Maria High mokyklos salėje iškilmingai bus paminėta Lietuvos nepriklausomybės paskelbimo 59-toji sukaktis. Chicaga yra pati didžiausioji Amerikos lietuvių kolonija, todėl visa Amerika kreipia ypatingą dėmesį į čikagiečių renginius. Kiekvieną metą Chicaga suruošdavo gausiausius Lietuvos laisvės minėjimus. Turime amerikiečiams parodyti, kad Lietuvos laisvė šiandien mums tiek ar labiau rūpi, negu bet kada praeityje.

Iki šio meto Amerikos lietuviai Lietuvos nepriklausomybės sukaktį minėjo vieningai. Chicagoje minėjimą organizuodavo Chicagos Lietuvių Taryba. Jai priklauso visos didesnės Chicagos lietuvių politinės grupės, fraternalės ir profesionalinės organizacijos, įvairūs klubai, draugijos ir kitoki visuomeniniai ir kultūriniai junginiai. Chicagos Lietuvių Taryba minėjimą ruošia ir šiais metais. Josios darbui pritaria visos didžiosios lietuvių organizacijos, klubai ir draugijos.

Chicagos Lietuvių Taryba yra paruošusi iškilmingą minėjimą. Bus sugiedoti Amerikos ir Lietuvos himnai, pagerbtos vėliavos ir pasakytos turiningos kalbos. Be Lietuvos generalinės konsulės ponios Juzės Daužvardienės, kalbą pasakys Kr. Kazys Bobelis ir Chicagos meras Michael Bilandic. Lietuvių draugui merui Richard J. Daley mirus, laikinu Chicagos meru išrinktas aldermanas Bilandic. Paaiškėjo, kad Chicagos administracijos reikalus jis gana gerai pažįsta ir yra pasiryžęs pavyzdingai juos tvarkyti. Politikon jis nenorėjo kištis, bet kai didelės Chicagos demokratų centro komiteto narių dauguma pasisakė už Bilandiką, tai partija jį paskyrė kandidatu miesto mero pareigoms. Mero pareigoms daugelis norėjo kandidatuoti, bet kai jie įsitikino, kad demokratai savo kandidatu pasirinko dabartinį merą Bilandiką, tai atsisakė kandidatuoti. Meras Bilandikas, būdamas kroatų kilmės, pareiškė, kad jis norįs su lietuviais bendradarbiauti, todel jis sutiko atvykti ir savo nuomonę pasakyti apie laisvę ir pavergtų tautų kovą laisvei ir nepriklausomybei atgauti.

Pagrindinę kalbą pasakys Dr. Kriaučeliūnas, Amerikos lietuviams žinomas savo darbais ir ryžtu padėti lietuviams atgauti Antrojo Pasaulinio karo pradžioje prarasta nepriklausomybę. Stalino valdoma Rusija ir Hitlerio valdoma Vokietija susitarė pagrobti nedideles Pazaltijo tautas, sunaikinti jų sudarytas valstybes ir paversti jų žemes savo kolonijomis. Lietuviai priešinosi naciams ir komunistams, bet jie negalėjo apginti savo valstybės ir išvengti okupanto primetamos vergijos. Gelbėdami savo gyvybę, jie bėgo į vakarus, pasiekė Ameriką ir kitas laisvojo pasaulio valstybes. Lietuviai tremtiniai ir toliau veda kovą už gimtinio savo krašto laisvę. Jie stengiasi įtikinti laisvąjį pasaulį, kad nepripažintų prievarta pagrobtų tautų įjungimo į naujas imperijos Imperializmo laikotarpis jau praėjo. Veik visos buvusios kolonijos atgavo laisvę ir nepriklausomai tvarkosi, tuo tarpu rusai steigdami naują imperiją, naudoja komunistinę santvarką naujai vergijai pridengti.

Kalboms pasibaigus — bus meninė proprama. Pirmyn Choras padainuos, o Frank Zapolio vadovaujami Vyčių šokėjai pašoks kelis gražius tautinius šokius. Šios šventės proga lietuviai patriotai įdės į vokelį auką Lietuvos laisvinimo kovai. Visos aukos eis Amerikos Lietuvių Tarybai. Tokia tvarka buvo įesta Antrojo Pasaulinio karo pradžioje, kai sovietų karo jėgos įsiveržė į Lietuvą. Amerikos lietuviai pasižadėjo šios tvarkos laikytis, kol gimtinis mūsų kraštas vėl atgaus laisvę ir nepriklausomai tvarkys visus Lietuvos reikalus.

Okupantas pirmas pradėjo vesti kovą prieš Amerikos Lietuvių Tarybos vestą darbą. Tą kovą jis veda ir šiandien. Tiktai visa bėda, kad jo rankos per trumpos. Lietuvoje lietuvius jis gali čiupti, kada tiktai jam užeina noras. Jis pavertė lietuvius vergais, išnaudoja jų darbo jėgą ir verčia juos dirbti sovietų kariuomenei bei policijai. Jis bandė uždėti savo leteną ir Vokietijon išbėgusiems lietuviams, bet Amerikos lietuviai, išaiškinę reikalą Washingtone ir įtikinę vyriausybę neleisti rusams kankinti iš Lietuvos išbėgusių lietuvių, juos apgynė. Pačioje Amerikoje, kol vyriausybė laikysis kongreso nustatytos politikos, sovietų agentai negali liesti laisvos Amerikos lietuvių spaudos negali kibti prie jų organizacijų ir negali uždrausti lietuviams organizuoti pagalbą pavergtiems lietuviams.

Rusai negali Amerikos lietuviams nieko padaryti, bet rusų skelbiamos idėjos paveikė kai kuriuos musų tautiečius. Jie buvo paveikę kelis senus Amerikos lietuvius, susispietusius apie Vilnį ir Laisvę, bet jų įtaka šiandien yra bereikšmė. Seni Vilnies skaitytojai jau nieko nepajėgia, daugelis net skaityti negali, o jaunimas sovietiniu komunizmu nesižavi ir nieko iš jo nelaukia. Bet lietuvių tarpe atsirado keli garbėtroškos, kurie iki šio meto dar nesuprantamais sumetimais, pradėjo vykdyti rusų vestą darbą. Jie bandė pagrobti kelias organizacijas savo kontrolėn, bet jiems nepavyko. Jie planavo visus Amerikos lietuvius apjungti į vieną organizaciją, bet tarp savęs susipyko. Jie bandė visus žurnalistus sukišti į maišą ir atiduoti vienuoliui virvutę maišui užrišti, bet ne visi žurnalistai panoro lįsti į maišą. Jie bandė pakenkti sekmadienį ruošiamam Vasario 16-tos dienos sukakties minėjimui. Skleidė gandus, kad jis bus ruošiamas kitoje vietoje ir kitu laiku. Bandė prieiti prie laisvinimo darbui skiriamų aukų...

Bet Amerikos lietuviai suprato ilgarankių tikslus. Jie ėmsi priemonių apsisaugoti nuo pasikėsintojų. Jie suprato priešo norą pakenkti lietuvių ryžtui padėti lietuviams atgauti laisvę Sekmadienį parodykime lietuvių laisvės priešams, kad esame vieningi. Parodykime amerikiečiams, kad mes visi prisimename pavergtus mūsų brolius ir seseris ir norime jiems padėti.

Sekmadienį visi vykime į Maria High mokyklą ir dalyvaukime Lietuvos nepriklausomybės sukakties suruoštame minėjime.

## ILGO ŽYGIO KELEIVIAI

### Antano Kučio kalba Ciceroje

(Tęsinys)

Menininkai, be abejo, turi naudotis pilna kūrybos laisve. Savo priekaištais mes jų neprievartaujame. Tik norime pasakyti, kad beidėjiškumas niekad dar nėra patraukęs minios. Jis gali suteikti tik trumpalaikį džiaugsmą, laikiną susižavėjimą. Menas tik dėl meno yra atskiro individo pasismaginimas. Tai yra prabanga šiame liūdname mūsų tautos laikotarpyje. Toks menas neatskleidžia mūsų tautos tikrovės. Tikroji meno kūryba remiasi realybe, tikrojo meno kūrybos objektu visados yra žmogus. Didieji kūrėjai sukūrė nemirtingus herojus, kurie kalba į skaitytojų širdis apie laisvės troškimą ir žmogiškosios sielos didybę. Jei išeivijos lietuvis rašytojas, dailininkas ar muzikas stengiasi pabėgti nuo lietuviško gyvenimo tikrovės, jis veidmainiauja ir jo kūryba neišliks ilgam gyva.

Nusiskundžiant mūsų tarpe esančiomis negerovėmis ir ieškant kelio stiprinti savo vidaus jėgas Lietuvos laisvės darbui tenka atsikreipti ir į Lietuvių Bendruomenę. Ji buvo įkurta tada, kai rodėsi, kad jokia galybė mūsų nepalauš. Niekas tada negalėjo ir pamanyti, kad ateis laikas, kada tremtinių (taip save tada vadinome) vaikai galėtų būti siunčiami į pionierių stovyklas ar į taip vadinamus lituanistikos kursus Vilniaus universitete. Ar galėjo tada kas tikėti, kad štai žinomas kultūrininkas ar visuomenininkas nuskris į Lietuvą ir ten viešai išgirs visasąjunginei komunistų partijai vadovaujant padarytą progresą.

Palikę Lietuvą savo ar tėvų apsisprendimu, gerai žinojome, dėlko esame svetimoje žemėje. Rodėsi, kad iki mirties būsime tvirti už tėvynės laisvę ir neatleidūs okupantams ir savos tautos parsidavėliams, ištikimai tarnaujantiems okupantams. Niekas tada negalėjo ir pamanyti, kad ateis laikas, kai tremtinių (taip tada mėgome save vadinti) vaikai bus siunčiami į komunistinio auklėjimo stovyklas ar į taip vadinamus lituanistikos kursus Vilniaus universitete. Ar galėjo tada kas tikėti, kad štai žinomas kultūrininkas ar visuomenininkas nuskris į Lietuvą ir ten viešai išgirs "komunizmo statybos" pasiektus laimėjimus. Ir kas galėjo tikėti, kad tokioje tautinėje bendruomenėje galėtų kilti sąjūdis, kuris savo tikslu laikytų griauti turimas Lietuvos vadavimo organizacijas, nuolat pulti jose dirbančius asmenis ir stumti nuo lietuviško jaunimo ir bendrai nuo viešojo lietuviško gyvenimo bekompromisiniai pavergtos tautos laisvinimui užsiangažavusius žmones.

Tokioje atmosferoje buvo anuo metu suorganizuota Lietuvių Bendruomenė. Kad jungtų po pasaulį išsiskleidžiusius lietuvius ir juos menu, kultūra bei mokslu ugdytų būti ištikimais Lietuvos laisvės kovotojais. Kad niekad neišblėstų pasiryžimas ir dvasia, kuri tada gaubė benamius lietuvius Europoje ir kitur.

Bet kas pasidarė? Nepraėjo nei du dešimtmečiai, kai ėmė pūsti kitokie vėjai. Ir ne iš apačios, ne iš masių, bet iš viršūnių. Lietuvių Bendruomenės užuovėjoje susirado patogią vietą ir tie, kurie griauna Lietuvos vadavimo institucijas bei perša nepolitinę lietuvybę, ir tie, kurie skraidina vaikus į Lietuvą ir propaguoja taip vadinamus lietuanistikos kursus Vilniaus universitetą, ir tie, kurie stengiasi išgulti patriotizmą iš mūsų literatūros bei dailės.

Atvirom akim pažvelgiau į mūsų gyvenimo negeroves. Kai ieškom to, kas stiprintų mūsų vidaus jėgas ilgame žygyje už pavergtos tautos laisvę, jų nutylėti negalima. Gal ir būtų lengiam atsiplėšti mintyse nuo krašto, kurio laisvės gimtadienį čia minime, užmiršti viską, kas ten dabar yra, ir pakalbėti saldžiai apie visų lietuviškas kilmės brolių vienybę, apie glaudimąsi po vienos motinos — Lietuvių Bendruomenės sparnu, apie nuolankų paklusnumą demokratiškai išrinktiems vadams. Tačiau yra principų, kurie brangesni ir už bet kuria kaina pirktą lietuvišką vienybę. Juos reikia ginti net ir tada, kai tenka toliau žygiuoti su praretėjusiomis gretomis.

(Bus daugiau)

Nepriklausomos Lietuvos kariuomenės ryšininkai

## Chicagos 15 distrikto rasinė sudėtis

CHICAGO. — Baigus Chicagos viešųjų mokyklų patikrinimą rasių atžvilgiu nustatyta, kad baltaodžių mokinių nuolat mažėja, o juodžių ir kitų mažumų daugėja.

Praeitų metų spalio mėnesio 29 dieną baigtu patikrinimu buvo nustatyta, kad iš bendro 524,-221 mokinių miesto mokyklose skaičiaus 130,785 (24.9%) buvo baltaodžiai, 311,261 (59.4%) buvo juodžiai, 914 (du dešimtadaliai vieno nuošimčio) buvo Amerikos indėnai, 7,429 (1.4%) orientalai ir 73,832 (14.1%) lotynai.

Suprasti Chicagos mokyklų rasines problemas pavyzdžiu paimtas miesto pietvakarių Distriktas 15:

Kaip grupė, šio distrikto 28,-861 mokiniai skaitomi gerai integruoti: iš jų 5.2 nuošimčiai yra juodieji, 40.4 nuoš. yra baltieji, likusieji yra lotynai (kilimo iš Centrinės ir Pietinės Amerikos), orientalai (kilimo iš Azijos) ir Amerikos indėnai. Bet šio distrikto mokyklos pavieniai imant yra beveik visiškai pagal rases segreguotos. Iš keturių 15-jo distrikto aukštesniųjų mokyklų keturiose — Bogan, 3939 W. 79th street, 97.4 nuošimčiai yra baltieji; Harper mokykloje, 6250 S.Wood st., 99.9 nuošimčiai yra juodžiai; Hubbaro mokykloje, 6200 S. Hamlin, 93% yra baltųjų ir Lindbloom Technikos mokykloje, 6130 S. Wolcott st., 97% juodųjų.

Šio distrikto trylikoje iš 29 elementarinių mokyklų su jų paskyriais 90 nuošimčiai ar daugiau yra baltieji, o vienuolikoje iš jų 90 nuošimčių ar daugiau sudaro juodieji.

Penkioliktas distriktas apima plotą nuo Racine ave. iki miesto ribos ir nuo 51 gatvės iki 90 gatvės. Daugumas šio distrikto gyventojų į pietus nuo Western avenue yra juodžiai, o į vakarus dauguma sudaro baltieji.

### Baltieji palengva traukiasi

Distriktas 15 vaizduoja ir kas darosi visame mieste: baltieji apleidžia. Dar 1975 metais tas distriktas turėjo 12,607 baltuosius kas sudarė 43.8 nuošimčių įsiregistravusių mokinių. Tas skaičius pernai (1976) sumažėjo iki 11,648 arba 40.4%. Juodųjų įsirašiusių 15-me distrikte per tą laiką padaugėjo 454, tai yra iki 15,922 mokinių. Tuo pačiu metu lotynų padaugėjo 328 iki 1,081; Amerikos indėnų iš 7 padaugėjo iki 24, gi orientalų devyniais sumažėjo — iki 186.

## Izraelio-Sovietų santykiai gerėja

Jungtinės Tautos, New York. Patirta, kad praėjusią savaitę Sovietų Sąjungos misijoje įvyko retas toks atsitikimas — Izraelio ir Sovietų Sąjungos ambasadorių prie Jungtinių Tautų Chaimo Herzogo ir Olego Trojanovskio pasimatymas, tikslu pasitarti dėl artėjančios konferencijos dėl taikos Viduriniuose Rytuose. Sovietų misijos pranešimu, pasimatymo su Trojanovskiu paprašė pats Izraelio ambasadorius. Jiedu kalbėjosi apie Vidurinių Rytų problemas, pasakė Sovietų misijos pranešėjas.

Daugumas komunistų valdomų kraštų santykiai su Izraeliu, jų tarpe ir Sovietų, buvo nutraukti nuo 1967 metų žydų-arabų karo.

• Vaikai mėgsta laidyti muilo burbulus, Javos saloje yra ežeras, kuris išleidžia dujų pilnus burbulus net 6 pėdų diametro. Tie burbulai vandens paviršiuje arba ore garsiai sprogsta.


Standard Federal's Money For Living Plan

**How to make your money move and still keep it safe.**

At Standard, *you* don't have to do any more than you do at a bank—but *your money* will do more. It will move to higher-than-bank interest rates.

**Ask yourself these questions.** Is your money receiving top interest rates? Do you have a regular plan for adding to your savings? Do you have someone to talk to who can help you with your money plans?

If you answered no to one or more of these questions, your money may be ready for a safe and profitable move.

**Our plan is called money for living.** When you come to Standard Federal ask to see one of our Money For Living Counselors. They are experienced in giving you a variety of savings plans to choose from. They care what happens to you and they know how to make your money really work for you. By taking into consideration your income, your budget and how much interest you want to make, you can choose the plan that fits you best. Then by moving your money to Standard Federal, you can take immediate advantage of our higher-than-bank interest rates.

**Moving your money will make you money.** Standard Federal is a 67-year-old community savings and loan—built for the individual. It's a place where your money can be safe and really pay you more. Stop by. You'll see why more and more people are coming under our wing.

Come under our wing. We care what happens to you.

STANDARD FEDERAL SAVINGS

Home Office: 4192 Archer Avenue, Chicago, Illinois 60632 phone: 847-1140
Downers Grove Office: 5100 Forest Avenue, Downers Grove, Illinois 60515 phone: 963-1140
Lombard Office: 23 North Main Street, Lombard, Illinois 60148 phone: 627-1140
Aurora Office: 301 West Galena Boulevard, Aurora, Illinois 60507 phone: 892-1140
Boulder Hill Office: 21 Boulder Hill Pass, Boulder Hill, Illinois 60538 phone: 897-1186

DR. K. G. BALUKAS
AKUŠERIJA IR MOTERŲ LIGOS
GINEKOLOGINĖ CHIRURGIJA
6449 So. Pulaski Rd. (Crawford Medical Building). Tel. LU 5-6446
Priima ligonius pagal susitarimą
Jei neatsiliepia, skambinti 374-8004

DR. C. K. BOBELIS
INKSTŲ IR ŠLAPIMO TAKŲ CHIRURGIJA
Telef. 695-0533
Fox Valley Medical Center
850 SUMMIT STREET
ROUTE 58, ELGIN, ILLINOIS

DR. PAUL V. DARGIS
GYDYTOJAS IR CHIRURGAS
Westchester Community klinikos Medicinos direktorius.
1938 S.Manheim Rd.,Westchester, Ill.
VALANDOS: 3—9 darbo dienomis ir kas antrą šeštadienį 8—3 val.
Tel.: 562-2727 arba 562-2728

REZ.: GI 8-0873
DR.W.EISIN-EISINAS
AKUŠERIJA IR MOTERŲ LIGOS
GINEKOLOGINĖ CHIHURGIJA
6132 So. Kedzie Ave., WA 5-2670
Valandos pagal susitarimą. Jei neatsiliepia, skambinti MI 3-0001.

Telef. BE 3-5893
DR. A. B. GLEVECKAS
GYDYTOJAS IR CHIRURGAS
SPECIALYBĖ AKIŲ LIGOS
3907 West 103rd Street
Valandos pagal susitarimą

DR. K. A. V. JUCAS
489-4441 561-4605
ODOS LIGOS — CHIRURGIJA
1002 N. WESTERN AVE.
5214 N. WESTERN AVE.
Telefonas atsakomas 12 val.

DR. FRANK PLECKAS
OPTOMETRISTAS
KALBA LIETUVIŠKAI
2618 W. 71st St. — Tel. 737-5149
Tikrina akis. Pritaiko akinius ir "contact lenses".
Val. pagal susitarimą. Uždaryta treč.

DR. LEONAS SEIBUTIS
INKSTŲ, PŪSLĖS IR PROSTATOS CHIRURGIJA
2656 WEST 63rd STREET
Val.: kasd. nuo 1—4 po pietų, ketvirtad. nuo 5—7 val. vak.
Ofiso telef.: 776-2880
Naujas rez. telef.: 448-5545

DR. VYT. TAURAS
GYDYTOJAS IR CHIRURGAS
Bendra praktika, spec. MOTERŲ ligos
Ofisas: 2652 WEST 59th STREET
Tel.: PR 8-1223
OFISO VAL.: pirm., antrad., trečiad. ir penkt. 2-4 ir 6-8 val. vak. Šeštadieniais 2-4 val. po pietų ir kitu laiku pagal susitarimą.

P. ŠILEIKIS, O. P.
ORTHOPEDAS-PROTEZISTAS
Aparatai - Protezai, Med. Bandažai. Speciali pagalba kojoms (Arch Supports) ir t. t.
Val.: 9—4 ir 6—8. Šeštadieniais 9—1.
2850 West 63rd St., Chicago, Ill. 60629
Telef.: PRospect 8-5084

Gėlės visoms progoms
BEVERLY HILLS GĖLINYČIA
2443 WEST 63rd STREET
Telefonai: PR 8-0833 ir PR 8-0834
Taip pat naujoji Barbaros ir Gene Urishių krautuvė
THE DAISY STORE
9918 Southwest Hwy, Oak Lawn,
Tel. 499-1318

PERKRAUSTYMAI
MOVING
Lėdimai — Pilna apdrauda
ŽEMA KAINA
K. ŠERENAS
Tel. WA 5-8063

MOVING
Apdraustas perkraustymas iš įvairių atstumų.
ANTANAS VILIMAS
Tel. 376-1882 arba 376-5996

SOPHIE BARCUS
RADIJO ŠEIMOS VALANDOS
Visos programos iš WOPA,
1490 kil. A. M.
Lietuvių kalba: kasdien nuo pirmadienio iki penktadienio 12:30 — 1:00 val. popet. — Šeštadienį ir sekmadienį nuo 8:30 iki 9:30 val. ryto.
Telef.: HEmlock 4-2413
7159 So. MAPLEWOOD AVE.
CHICAGO, ILL. 60629


# Amerikos Lietuvių Socialdemokratų Sąjungos atsišaukimas

Šiais metais sukanka 59 metai, kai Lietuvos Taryba, susirinkusi Vilniuje 1918 m. vasario 16 d. paskelbė atstatanti nepriklausomą Lietuvos valstybę.

Geriausi tautos vaikai ginklu rankose ryžtingai gynė kraštą nuo įvairių priešų, o J. A. Valstybėse bei kitur gyvenanti jos dalis per savo organizacijas teikė materialinę paramą ir rėmė Lietuvos valstybės atstatymą tarptautinėje arenoje.

Tačiau bendro jungtinio darbo vaisiais neilgai teko džiaugtis. 1940 metais Lietuva vėl neteko laisvės, patekdama rusų bolševikų vergijon. Bolševikams užgrobus mūsų tėvų žemę, visa J. A. V. lietuvių visuomenė užmiršo politinių įsitikinimų skirtumus ir sutarė vieningai ginti Lietuvos laisvę panaudojant tam reikalui J. A. Valstybių įtaką. Tam tikslui siekti 1940 m. spalio 15 dieną mūsų svarbiausios politinės ir fraternalinės organizacijos apsijungė įsteigdamos Amerikos Lietuvių Tarybą, kurios pagrindinis uždavinys buvo veikti J. A. V. vyriausybę, kad ji susilaikytų nuo Lietuvos okupacijos pripažinimo. Jos pastangų dėka J. A. Valstybės ir šiandien nepripažista Lietuvos okupacijos, o tas J. A. Valstybių Lietuvos okupacijos nepripažinimas taip pat sulaikė ir daugelį kitų valstybių nuo Lietuvos valstybei žalingo akto, nors kai kurios jų jau buvo linkusios viena ar kita forma tą okupaciją pripažinti.

Lygiagrečiai su J. A. V. lietuvių visuomenės dedamomis pastangomis, okupuotoje Lietuvoje atskirų politinių organizacijų ir susidariusių kovos sąjudžių vedama separatinė kova už Lietuvos laisvę buvo suderinta, įsteigiant aukščiausią Lietuvos politinę vadovybę — Vyriausią Lietuvos Išlaisvinimo Komitetą. Šios abi Lietuvių tautos kovos organizacijos sėkmingai veikė ligi šiol vieningai gindamos Lietuvos laisvės bylą: Amerikos Lietuvių Taryba — Jungtinės Amerikos Valstybėse, o Vyriausias Lietuvos Išlaisvinimo Komitetas globaliniu mastu.

Neužmirškime, kad mūsų tautos priešas nėra silpnas, ir tolimesnė kova iš mūsų visų pareikalaus didžiausių pastangų tą kovą privesti ligi galutino laimėjimo. Taip pat yra neginčijamai aišku, kad kraštas esančiai lietuvių tautai dėl okupacijos varžtų negalint laisvai reikšti savo valią tos kovos našta gula didžiausiąją tautos dalį esančią už Lietuvos ribų, būtent J. A. Valstybėse. Nuo to, ar mums čia pavyks palenkti J. A. V. vyriausybę, kad savo vedama politika padėtų mūsų tėvų kraštui atgauti laisvę, ir priklausys didžiąja dalimi mūsų tautos kovos už laisvę ateitis ir laimėjimas. Tai milžiniškas darbas, kuris iš mūsų visų reikalauja ryžtingų ir vieningų pastangų.

Del to, šios Lietuvos nepriklausomybės atstatymo paskelbimo sukakties proga vieningai remkime visomis turimomis priemonėmis — darbu ir lėšomis — Amerikos Lietuvių Tarybos darbą.

Atsiminkime: Amerikos Lietuvių Taryba galės atlikti savo šventą pareigą tiek, kiek mes visi ją paremsime.

Amerikos Lietuvių Socialdemokratų Sąjungos Centro Komitetas

1977 m. vasario 7 d.

Laisvės statula Kaune

• Dauguma galvoja, kad zebras baltas, tik jo dryžiai yra juodi. Tikrumoj zebras yra juodas, tik dryžiuose auga balti plaukai. Zebrų pirmtakūnai buvo juodi.

## SUSIRINKIMŲ PRANEŠIMAI

LIETUVIŲ Moterų Draugijos Apšvietos metinis narių susirinkimas įvyks šeštadienį, vasario 12 d., 2:00 v. po pietų, 2549 W. 71 St. Narės kviečiamos atsilankyti, nes yra daug svarbių reikalų aptarti ir jau laikas užsimokėti duokles. Bus ir vaišės.
Rožė Didžgalvienė, rašt.

UTENOS DRAUGIŠKO KLUBO susirinkimas šaukiamas š.m. vasario 15 d. 7 val. vak. Šaulių namuose, 2417 W. 43 St.. Po susirinkimo bus vaišės. A. Brokevičius, sekr.

SLA 134 MOTERŲ KUOPOS susirinkimas bus vasario 12 d., 1 val. popiet Chicago Taupymo B-vėje, 6245 S. Western 9ve. A. Halek, rašt.

ŽEMAIČIŲ KULTŪROS KLUBO narių susirinkimas įvyks trečiadienį, vasario 16 d. 1:00 val. popiet naujoje vietoje Šaulių Namuose, 2417 West 43 St. Nariai kviečiami atsilankyti, nes yra svarbių reikalų aptarti, taipgi laikas užsimokėti klubo duokles. Bus ir vaišės.
Rožė Didžgalvis, rašt.

A. † A.

OLGAI KREGŽDIENEI

Toronte mirus, kuratoriui KOSTUI KREGŽDEI, giminėms ir visiems artimiesiems gilią užuojautą reiškia ir kartu liūdi

Liet. Ev. Reformatų Bažnyčios Kolegija

A. A.

ANNA ORINTAS

Gyv. Lietuvos Dukterų Draugijos namuose.

Mirė 1977 m. vasario 10 d., sulaukusi 86 metų amžiaus. Gimusi Lietuvoje.

Paliko nuliūdę: 2 dukterėčios — Marie Hegan, jos vyras Charles, gyv. Bokeelia, Floridoje, ir Anne Mae Venckus, jos vyras Dr. Venckus, gyv. Lemont, Illinois ir kiti giminės draugai bei pažįstami.

Amerikoje išgyveno 65 metus.

Priklausė Suvalkiečių Draugijai.

Kūnas pašarvotas Ridiko koplyčioje, 3354 So. Halsted St.

Pirmadienį, vasario 14 dieną 9:00 val. ryto bus lydima iš koplyčios į Šv. Marijos Gimimo parapijos bažnyčią, o po gedulingų pamaldų bus laidojama Lietuvių Tautinėse kapinėse.

Visi a. a ANNA ORINTAS giminės, draugai ir pažįstami nuoširdžiai kviečiami dalyvauti laidotuvėse ir suteikti jai paskutinį patarnavimą ir atsisveikinimą.

Nuliūdę lieka:
Dukterėčios, giminės.

Laidotuvių direktorius P. J. Ridikas, Tel. 927-1911,

Didžio liūdesio valandą, mirus uoliam Amerikos Lietuvių Tarybos veikėjui

A. † A.

JUOZUI BELIŪNUI

reiškiame gilią užuojautą žmonai SOFIJAI, duterims RIMAI ir DALIAI su šeima ir kartu liūdime.

Amerikos Lietuvių Taryba


ŠVENTO RAŠTO PAMOKYMAI IR PAAIŠKINIMAI
KIEKVIENĄ DIENĄ BŪTINI KRIKŠČIONIUI

"Tiesius darykite takus savo kojoms, kad kas šlubuodamas neklystų". — Ebr. 12:13.

O ką apaštalas reiškia taip sakydamas? Nėra abejonės, kad jis aiškina, kad Viešpaties pasekėjai, kurie vadinasi Krikščionimis, turi būti sveiki ir stiprūs tikėjime. Mes turime stengtis nugalėti visas kliūtis, pasipriešinimus ir trukdymus, ir prašyti, kaip Viešpaties patarta: "Neapleisk mus gundymuose". Mes turime vengti pagundas, stengtis pasirodyti tikrais kovotojais prieš kūno ir akių geidulius ir nugalėtojais viso, kas priešinga Dievo valiai. Todėl kiekvienas tikras Viešpaties Jėzaus Kristaus pasekėjas privalo pasistengti pasirodyti pilnai paklusnus savo Vadui ir Mokytojui ir ištikimai sekti jo pėdomis, nes tik tokie laimės jo pripažinimą ir pagyrimą.

Visi žino, kad mirtis yra žiauri ir paliečia kiekvieną. Bet kur yra mirusieji? Į tą klausimą atsako knygutė "Viltis po mirties", kurią gausite nemokamai. Rašykite:

F. ZAVIST, 3715 WEST 66th STREET, CHICAGO, ILL. 60629
ŠV. RAŠTO TYRINĖTOJAI

PETKUS
TEVAS IR SŪNUS
MARQUETTE FUNERAL HOME
2533 W. 71st Street
Telef.: GRovehill 6-2345-6
1410 So. 50th Ave., Cicero
Telef.: TOwnhall 3-2108-9
TRYS MODERNIŠKOS KOPLYČIOS
AIKŠTĖ TUTOMOBILIAMS PASTATYTI

LIŪDĖSIO VALANDOJ
Šaukite
MAŽEIKA & EVANS
LAIDOTUVIŲ DIREKTORIAI
6845 So. Western Ave. Air Conditioned Chapel and
REpublic 7-8600-8601 Parking Facilities.
Tiems, kurie gyvena kitose miesto dalyse randame koplyčią arčiau jūsų namų

EUDEIKIS
GAIDAS -- DAIMID
SENIAUSIA IR DIDŽIAUSIA LAIDOJIMO ĮSTAIGA
4605-07 So. HERMITAGE AVENUE
Tel.: YArds 7-1741 - 1742
4330-34 So. CALIFORNIA AVENUE
Telefonas: LAfayette 3-0440
MODERNIŠKOS AIR-CONDITIONED KOPLYČIOS

NARIAI:
Chicagos Lietuvių Laidotuvių Direktorių Associacijos
AMBULANCE PATARNAVIMAS DIENĄ IR NAKTĮ.
★
TURIME KOPLYČIAS VISOSE MIESTO DALYSE.

ANTANAS M. PHILLIPS
TOMAS IR LAURYNAS LABANAUSKAS
3307 So. LITUANICA AVENUE. Phone: YArds 7-3401

BUTKUS - VASAITIS
1440 So. 50th Ave., Cicero, Ill. Phone: OLympic 2-1003

PETRAS BIELIŪNAS
4348 So. CALIFORNIA AVE. Phone: LAfayette 3-3572

GEORGE F. RUDMINAS
3319 So. LITUANICA AVE. Tel.: YArds 7-1138-1139

STEPONAS C. LACK IR SŪNŪS
(LACKAWICZ)
2424 WEST 69th STREET RE-public 7-1213
2314 WEST 23rd PLACE Virginia 7-6672
11028 SOUTHWEST HIGHWAY, Palos Hills, Ill. 974-4410

P. J. RIDIKAS
3354 So. HALSTED STREET Phone: YArds 7-1911

COSMOS PARCELS EXPRESS CORPORATION
Licensed by VNESHPOSYLTORG

Gerai pažįstama firma, kuri per daugelį metų skubiai ir tiksliai aptarnauja savo skaitlingą klijentūrą, siunčiant

DOVANAS - SIUNTINIUS Į LIETUVĄ, LATVIJĄ, ESTIJĄ, UKRAINĄ IR T. T.

GAVĖJAS NIEKO NEMOKA.
TŪKSTANČIAI KLIJENTŲ PATENKINTI.
VISI SIUNTINIAI APDRAUSTI.
GARANTUOTAS, SKUBUS IR TIKSLUS PRISTATYMAS.

Visuose mūsų skyriuose rasite didelį kiekį įvairių aukštos kokybės prekių prieinamomis kainomis.

Informacijų ir nemokamų katalogų prašykite mūsų vyriausioje įstaigoje ir visuose mūsų skyriuose.

COSMOS PARCELS EXPRESS CORPORATION
488 Madison Avenue (tarp 51 ir 52 g-vės)
FLOOR 21st.
NEW YORK, N. Y. 10022.
Tel.: (212) 758-1150/1

SKYRIAI:

• APPLE-VALLEY, Minn. 55124 7707—147 St. Tel.: 612—432-7083
• NEW YORK, N. Y. 10003 45 Second Avenue Tel.: AL 4-5456
• NEW YORK, N. Y. 10011 135 W. 14 St. CH 3-2583
• So. BOSTON, Mass. 02127, 389 West Broadway 268-0068
• BRIDGEPORT, Conn., 06610, 1820 Seeview Ave.—Tel.: 203-367-2863
• BUFFALO, N. Y. 14206, 332 Fillmore Avenue TL 6-2674
• CHICAGO, Illinois 60622, 2222 West Chicago Ave. BR 8-6966
• CHICAGO, Illinois 60629, 2501 West 69 St. WA 5-2737
• CLEVELAND, Ohio 44134, 5879 State Road 884-1738
• IRVINGTON, N. J. 07111, 762 Springfield Avenue ES 2-4685
• IRVINGTON, N. J. 07111, 1082 Springfield Ave. Tel.: 374-6446
• FORT WAYNE, Ind. 46808. — 1807 Beimeke Rd. Tel.: 432-5402
• GRAND RAPIDS Mich. 49504, 636-38 Bridge St. N. W. GL 8-2256
• HACKENSACK, N. Y., 07601 — 112 Main St. — Tel.: 201-342-9816
• HARTFORD, Conn., 06106, 518 Park St. 246-9473
• LAKEWOOD, N. J. 08701, 241 Fourth St. FO 3-8569
• LOS ANGELES, Calif. 90022, 960 S. Atlantic Blvd. AN 1-2994
• NEW HAVEN, Conn. 06511, 1329 Boulevard LO 2-1446
• NEWARK, N. J. 07106, 698 Sanford Ave. Tel.: 373-8783
• PASSAIC, N. J. 176 Market Street GR 2-6387
• PHILADELPHIA, Pa. 19122, 1214 N. 5th St. Tel.: PO 3-4818
• PHILADELPHIA, Pa. 19141 — 4925 Old York Rd. Tel.: GL 5-9586
• PITTSBURGH, Pa. 15203, 1307 E. Carson Street HU 1-2750
• SAN FRANCISCO, Calif. 94115, 1826 Divisadero St. FI 6-1571
• WATERBURY, Conn., 905 Bank Street PL 6-6766
• WOODHAVEN, N. Y. 11421, 94-08 Jamaica Ave. Tel.: 441-4712
• WORCESTER, Mass. 01610, 144 Millbury Street SW 8-2868
• YOUNGSTOWN, Ohio 44503, 309 W. Federal Street RI 3-0440

CRANE SAVINGS and Loan Association

B. R. PIETKIEWICZ, Pres.
47 and Rockwell Street. Tel. LAfayette 3-1083
NEMOKAMAI VIETA AUTOMOBILIAMS

7% Mokama 4 metų Certifikatams. Mažiausia $5,000 ar daugiau.

6 1/2 % Mokama 1 metų Certifikatams. Mažiausia $1,000 ar daugiau.

5 1/4 % ON INVESTMENT ACCOUNTS

Taupmenos padėtos į reguliarias taupymo sąskaitas iki mėnesio 10-tos dienos duoda pilno dividendą už visą mėnesį.
DIVIDENDAI MOKAMI KAS 3 MĖNESIAI

VALANDOS: Pirmad. ir ketvirt. 9:00 ryto — 8:00 vak.; Antrad. ir penktadienį 9:00 ryto — 5:00 vakaro; Šeštadieniais 9:00 ryto — 12:00 dienos. Trečiadieniais uždaryta.

## TRUMPAI

— **Mokyt. Janinos Juknevičienės** vadovaujami Kraučeliūnų vardo Montessori mokyklos mokiniai ir jų darbai bei žaidimai bus rodomi vasario 13 d. 10 val. ryto WMAQ TV-5 "Small World" programoje: To pat filmo tąsa bus vasario 20 d. tuo pat laiku. Filmą gaminti rekomendavo Lietuvos gen. konsulė J. Daužvardienė stoties atstovei Karen L. Kopeland ir jos asistentei Barbarai Popovic. Su mokyklos vedėja J. Juknevičiene kalbėjo Paula Gordon.

— **M. Stonie** praneša, kad Lawrence, Mass., Amerikos Lietuvių Tarybos skyrius rengia Lietuvos nepriklausomybės minėjimą vasario 20 d. 2 val. popiet Lietuvių katalikų Tautinės parapijos salėje, 156 Garden St. Visi kviečiami dalyvauti.

...— **A. C. Pocius**, Denver, Colorado, Rocky Mountain Journal dienraščio pranešimu, pakviestas Cameron Engineers korporacijos projektų koordinatorium. Jis bus kontakte su federaline Aplinkos Apsaugos agentūra Washingtone tyrinėjant sintentinės energijos medžiagas ir gamybos galimybes. Anksčiau jis dirbo dviejuose Denverio dienraščiuose ir Denver Catholic Register.

— **Amerikos Lietuvių Tarybos pirm. Dr. K. Bobelis** kviečia gausiai dalyvauti Vasario 16 minėjimuose ir aukoti Lietuvos laisvinimo reikalams.. Negalį dalyvauti minėjimuose, prašomi savo aukas nukreipti vietos Amerikos Lietuvių Tarybos skyriams arba atsiųsti į centrą, 2606 W. 63 St., Chicago, IL. 60629.

— **Illinois valstijos loterijoje** laimėjo 21, 15, 02, 8733 ir 71288, spalva žalia.

— **Ada Juškienė** iš Marquette Parko apylinkės tapo ne tik Naujienų prenumeratore, bet ir rėmėja. Vakar ji atvyko į Naujienas, pasveikino visus artėjančios Vasario 16 proga, užsisakė dienraštį vieneriems metams ir įteikė dešimkę Mašinų fondui. Anksčiau ji Naujienas skaitė pirkdama paskirais numeriais, bet nutarė prisidėti prie sąjūdžio padvigubinti Naujienų prenumeratorius. Naujoji mūsų skaitytoja p. A. Juškienė priklauso tai lietuvių patriočių daugumai, kurios savo nujautimu ir elgsena amžių bėgyje nedėkingiausiose sąlygose išlaikė lietuvybę ir lieuviškumą, o jų sūnūs kovojo sunkią ir atkaklią kovą dėl Lietuvos nepriklausomybės. Dėkui už prenumeratą, palankius pareiškimus iir už auką.

— **Matas Klikna**, Lietuvos kariuomenės kūrėjas savanoris, gavo nuo savo mielos dukters ir žento žukauskų dovaną Vasario 16 proga. Jį sveikindami ir kartu su juo gyvendami Lietuvos šventės nuotaikomis, pratęsė jam Naujienų prenumeratą vieneriems metams.

— **Juozas Mažeika** iš Chicagos šiaurės vakarų apylinkės tapo nauju metiniu Naujienų skaitytoju. Jis yra 87 m. veteranas, ilgą laiką gyvenęs Chicagoje ir dirbęs siuvėjų dirbtuvėse, priklausęs Siuvėjų unijai. Išėjęs pensijon, apie 20 metų gyveno Miami mieste, Floridoj, bet pasiilgo Chicagoje gyvenančių artimųjų, ypatingai gerosios dukters Genovaitės ir mielo žento Edvardo, pas kuriuos grįžo gyveni. Jie pastebėjo, kad jų tėvelis dažnai kalba apie Lietuvą, seniau buvusią Amerikos lietuvių veiklą ir dabartines painiavas. Rūpindamies jo gerove, jie užsakė Naujienas, sveikindami Bonanza traukime vasario 10 d. artėjančios Lietuvos šventės — laimėjo 51, 036 ir 9764, spalva Vasario 16 proga. Dėkodami už raudona. Grand Prix traukime tokį pavyzdžio vertą dovanos pariukimą, prisidedame prie sveikinimų ir gerų linkėjimų.

— **V. Stabas** registruoja jaunuosius filatelistus į atskirą būrelį prie Toronto lietuvių filarelistų draugijos. Suinteresuoti prašomi teirautis tel. 766-7384.

— **Eug. Smilgys**, tautinių organizacijų veikėjas iš Marquette Parko apylinkės, pratęsė iš anksto be raginimo savo prenumeratą, o gerus linkėjimus atlydėjo $5 dovana Naujienų paramai. Tos apylinkės tautietis užsisakė Naujienas vieneriems metams, bet pavardės prašė neminėti. Dėkui. skaitytojai prašomi remti ir platinti Naujienas. Visi lietuviai kviečiami atkreipti į jas savo asmenišką dėmesį, gerai susipažinti ir pareikšti savo asmenišką nuomonę jas užsakant. Platinimo vajaus proga Naujienos yra siunčiamos susipažinimui 2 savaites nemokamai pagal gautus pageidavimus arba platintojų atsiųstus galimų skaitytojų adresus.

### Taisome klaidas

Šių metų vasario 9 d. Naujienose atspausdintame Dr. Vytauto P. Dargio, Registruotos JAV Lietuvių Bendruomenės centro valdybos pirmininko atsišaukime atspausdinta; "...visos aukos, surinktos Connecticute registruotos JAV Lietuvių Bendruomenės dalies Vasario 16-tos proga — jai nepriklauso ir tik mes ALTAS esame teisėti...", o turėjo būti; "jai nepriklauso, nes tik mes ir ALTAS esame teisėti savininkai jų pravestų rinkliavų!"

Šių metų sausio 29 d. numeryje, 4 psl., P. Stravinsko straipsnyje apie Algirdo J. Kasiulaičio knygą atspausdinta; "Čia parodomas ir lietuvių krikščioniškosios demokratijos sąjūdžio išsivystymas nuo XI-jo šimtmečio pirmosios pusės...", o turėjo būti "nuo XIXojo šimmečio..." prisiunčiant 5 dolerius.

— **Marius Kiela** turi paruošęs į Lietuvą kelionių tvarkraštį per Gordon Travel Service, Chicago. Kreipkitės tel. 312, 434-9655 arba rašykite: Marius Kiela, 6557 So. Talman, Chicago, Ill. 60629. (Pr.)

— **Amerikos Lietuvių Tarybos pirm. Dr. K. Bobelis** kviečia gausiai dalyvauti Vasario 16 minėjimuose ir aukoti Lietuvos laisvinimo reikalams.. Negalį dalyvauti minėjimuose, prašomi savo aukas nukreipti vietos Amerikos Lietuvių Tarybos skyriams arba atsiųsti į centrą, 606 W. 63 St., Chicago, IL. 60629.

— **Naujienose** galima įsigyti Algirdo J. Kasulaičio anglišką knygą "Lithuanian Christian Democracy". 244 psl., minkšti viršeliai, $4.00. Persiuntimas paštu kainuoja dar 50 centų. Knygoje yra daug geros lietuviškos visuomeninio gyvenimo informacijos.

### AR JAU PASIDARĖTE SAVO TESTAMENTĄ?

Tuo reikalu Jums gali daug padėti teisininko Prano Šulo paruošta, teisėjo Alphonse Wells peržiūrėta, "Sūduvos" išleista knyga —

### KAIP SUDAROMI TESTAMENTAI

Su legališkomis formomis

Knyga su formomis gauna ma 'Naujienų' administracijoj Knygos kaina $3.. Su legališkomis formomis — $3.50.

Užsakymus su Money orderiu siųsti: "Naujienos", 1739 S. Halsted St., Chicago Ill. 60608.

— B. VILIAUS Poezijos knyga VAKARŲ VĖJAI, 110 psl. dar galima gauti Naujienose, prisiunčiant 5 dolerius.


**Žiemos sezono pabaigos proga išpardavimas**

- Moderniški žieminiai batai ir batukai, importuoti iš Vokietijos, vyrams ir moterims. ½ kainos.
- Žieminių batų ir batukų liekanos iš praėjusio sezono, taip pat importuoti iš Europos, pora už $10.00
- Amerikoniški moteriški batukai "American Girl" pora už $5.00
- Porcelanas, kristalas ir kiti dovaniniai dalykai, įskaitant indus, stiklus, vazas ir t. t. su 20% nuolaida

NORDEN IMPORTS
3059 N. Lincoln Ave., Tel. 248-2646



**ST. PETERSBURG BEACH, FLORIDA**

Jeigu įdomaujatės įsigyti šioje apylinkėje nekilnojamo turto nuosavybę, maloniai jums patarnaus Veronikos Jakušovienės, Realtor, vadovaujama lietuviška įstaiga

GULF ASSOC. REAL ESTATE
6705 Gulf Blvd., St. Petersburg Beach, FL. 33706
Tel. 813—367-1791 dieną arba 813—360-0744 vakare.


## JUBILIEJINIŲ METŲ NAUJŲ SKAITYTOJŲ VAJUS

NAUJIENOMS šiemet sueja 60 metų. Minint tą sukakti, gerbiant pirmojo Amerikos lietuvių dienraščio steigėjus bei lietuviškos spaudos pirmūnus ir atliekant būtinas pareigas amžinam lietuvybės išlikimui skelbiamas Naujienų platinimo vajus.

NAUJIENOS tvirtai stovi ir kovoja už Lietuvos ir pavergtų lietuvių laisvę, neidamos ir nesidėdamos į sandėrius su okupantais ar jų įgaliotiniais.

NAUJIENOS palaiko visas lietuvių demokratines grupes, jų bendras institucijas ir remia visų lietuvių bendruosius darbus bei tikslus.

NAUJIENOS atstovauja tyliąją lietuvių daugumą šiais pasimetimo, retorikos ir poltinių iliuzijų laikais. Jos yra visiems įdomios, naudingos ir reikalingos, net būtinos. Ne veltui, gerose draugijose girti Naujienas yra mada. Lai ta mada tampa jas prenumeruoti.

Todėl Naujienų vadovybė ir Vajaus komisija Jubiliejinių metų proga skelbdama platinimo vajų kreipiasi į visus lietuvius pasekti lietuviškos spaudos pirmūnų pavyzdžiais užsiprenumeruojant Naujienas tikslu sudaryti grandinę tolimesniems darbams ne tik laikrašio, bet ir visos lšeivijos, taip pat pavergtos Lietuvos ir jos žmonių gerovei, siekiant visuotino lietuviškų reikalų renesanso.

KAINUOJA: Chicagoje ir Kanadoje metams — $30.00, pusei metų — $16.00, trims mėn. — $8.50, vienam mėn. $3.00. Kitose JAV vietose metams — $26.00, pusei metų — $14.00, vienam mėn. — $2.50. Užsieniuose — $31.00 metams. Susipažinimui siunčiama savaitę nemokamai.

Prašoma naudoti žemiau esančią atkarpą.

NAUJIENOS,
1739 South Halsted St.
Chicago, Ill. 60608

☐ Siunčiu _____ dol. Naujienų prenumeratai, Jubiliejinio vajaus proga paremdamas lietuvišką spaudą.

☐ Vajaus proga prašau siųsti Naujienas dvi savaites susipažinimui nemokamai ir be jokių įsipareigojimų.

PAVARDĖ IR VARDAS _____

ADRESAS _____

**KNYGA — GERIAUSIA DOVANA**

Kiekvienas lietuvis, kuriam rūpi gimtinio krašto laisvė ir lietuvių gerbūvis, privalo susipažinti su žemiau išvardintomis knygomis. Čia suminėtas knygas galima užsisakyti Naujienose.

**Juozas Kapačinskas, SIAUBINGOS DIENOS.** Atsiminimai apleidžiant Lietuvą, bėgimą nuo bolševikų ir gyvenimą tremtinių stovyklose Vokietijoje. 273 psl., kietais drobės viršeliais kaina 4 dol.

**Juozas Kapačinskas, IŠEIVIO DALIA.** Atsiminimai. Išeivio Dalia yra natūrali ankstesniųjų atsiminimų tąsa. Tai yra Amerikoje beisikuriančio ir patvariai įsikūrusio asmens istorija. Knyga gausiai iliustruota. 300 psl. Kaina 7 dol.

**ČIKAGIETĖS ĮSPŪDŽIAI KOMUNISTŲ PAVERGTOJ LIETUVOJ.** Autorė buvo Vilniuje, Trakuose, Druskininkuose, Kaune, Naudakiuose, Klaipėdoje ir Palangoje. Vaizdus aprašymai, ką ji ten matė, kokias kalbas girdėjo ir ką jai žmonės pasakė. 95 psl. $1.50. Yra taip pat išversta į anglų kalbą.

**M. Zoščenko, SATYRINĖS NOVELĖS.** Genialaus rusų rašytojo 60 satyrinių novelių, 199 pusl., kaina $2.

**D. Kuraitis, KELIONĖ Į ANAPUS GELEŽINĖS UŽDANGOS.** Autoriaus pastabumą neapgauna Inturisto ir agitpropo propaganda bei užmaskavimai. Abi knygos parašytos lengvu, gražiu stiliumi.

**Prof. P. Pakarklis, KRYŽIUOČIŲ VALSTYBĖS SANTVARKOS BRUOŽAI.** 176 psl. dokumentuota istorinė studija apie prūsų likimą. Kaina $2.

**Vincas Žemaitis. LIUBLINO UNIJOS SUKAKTIES PARAŠTĖJE.** 84 psl. Kaina $1.50.

Šie ir kiti leidiniai yra gaunami

NAUJIENOSE, 1739 So. HALSTED ST., CHICAGO, ILL. 60608

atsilankant darbo valandomis arba užsakant paštu ir pridedant čekį ar piniginę perlaidą.



NAUJIENOSE GALIMA GAUTI H. TAMAŠAUSKO

**LIETUVIŠKĄJĮ PAMARĮ**

336 puslapiais su žemėlapiu ir paveikslais aprašo Pamarį, senus jo gyventojus ir gamtą. 1,200 lietuviškų vietovardžių sąrašas. Knygos kaina $6.00, minkšti viršeliai.

Persiuntimui paštu reikia pridėti dar 50 centų

NAUJIENOS
1739 So. Halsted St., Chicago, Ill. 60608



**HELP WANTED — MALE**
**Darbininkų Reikia**

MACHINIST—MILLING
Machinist for milling department, prefer vertical tracer exp. but not necessary Journyman set-up and operate Must have tools, union rate with liberal fringe benefits, 521-3912.
1420 So. Rockwell St.

MAINTENANCE MAN
wanted for apartment building. Hours 7 to 3:30. Off Wednesday and Thursday. $879.65 per month.
APPLY OR CAL MRS. BRODY
256-2550
1616 Sheridan, Willmette.

**PERSONAL**
**Asmenų Ieško**

NORIU SUSIPAŽINTI su vyresnio amžiaus inteligentišku lietuviu Čikagoje. Atsakysiu į visus laiškus. Prašau rašyti: Lietuvei, Box 213,
c/o Naujienos,
1739 So. Halsted St.,
Chicago, IL. 60608



LIETUVIS DAŽYTOJAS
4612 S. Paulina St.
(Town of Lake)
Dažo namus iš lauko ir iš vidaus.
Darbas garantuotas.
Skambinti YA 7-9107
STASYS ŠAKINIS



AL. IR IGNAS
TAISOME
VISOKIUS AUTOMOBILIUS
Greitas ir sąžiningas darbas, kaina nebrangi.
Telefonuoti 737-3988 — TEXACO
58-tos ir Western Avenue kampas



**Siuntiniai į Lietuvą ir kitus kraštus**
P. NEDZINSKAS, 4065 Archer Ave.
Chicago, Ill. 60632. Tel. YA 7-5980


— **Kiekvienas lietuvis** gali apsidrausti gyvybę nuo $100 iki $10,000 Susivienijimo Lietuvių Amerikoje (SLA) organizacijoj. Vaikams ir jaunuoliams pigi TERM apdrauda: $1,000 tik už 3 dol. metams. Jiems yra ir Taupomoji — Endowment apdrauda aukštajam mokslui arba studijoms. Klauskite apie grupinę Akcidentalę apdraudą organizacijų nariams — tik $2 už $1,000 apdraudą. Dėl šių ir kitokių informacijų skambinkite Kristinai Austin % Naujienos Tel. 421-6100. (Pr.)


**BEST THINGS IN LIFE**
Carl Frank Zapolis
3208½ W. 95th St.
GA 4-8654
STATE FARM INSURANCE
State Farm Life Insurance Company



PERRY PLAZA MOTEL
1007 Park Ave., Hot Springs, Ark.
Albertas ir Kastutė Rožėnai, Sav.
Kambariai ir kitchenette vienetai. Spalvota TV, šildomas maudymosi baseinas, telefonas, vaikams žaidimo aikštelė. Galima rezervuoti tel. 501-623-9814.



PRIE 1—55 IR CASS AVE.
Aplinkybės priverčė numušti kainą greitam pardavimui. Yra jums proga pirkti tikrai vertingą bargeną. 8½ kambarių Colonial stiliaus namas su 4 labai patraukliais miegamaisiais, 2½ vonios kambarių, šeimos kambariu, formaliu valgomuoju, virtuvė drauge su dainete, centrinio oro vėsinimai, patio, pristatytas 2 mašinų garažas už stebuklingai žemą kainą virš $60,000. Būkite apdairūs ir apsukrūs. Kreipkitės į Michaels.
Tel. 254-8500



SIUNTINIAI Į LIETUVĄ
Cosmos Parcels Express Corp.
MARQUETTE GIFT PARCELS SERVICE
2501 W. 69th St., Chicago, Ill. 60629. — Tel. WA 5-2737
3333 So. Halsted St., Chicago, Ill. 60608. — Tel. 254-3320
V. VALANTINAS



SIUNTINIAI Į LIETUVĄ
MARIA NOREIKIENĖ — VYTAUTAS ŽUKAUSKAS
2608 West 69th St., Chicago, Ill. 60629 • Tel. WA 5-2787
Didelis pasirinkimas geros rūšies įvairių prekių.
MAISTAS IŠ EUROPOS SANDĖLIŲ.



# REAL ESTATE

Namai, Žemė — Pardavimui
REAL ESTATE FOR SALE

Namai, Žemė — Pardavimui
REAL ESTATE FOR SALE

PASKOLOS PERKANT NAMUS, DAROMOS ILGIEMS TERMINAMS IR ŽEMAIS NUOŠIMČIAIS MĖNESINIAIS ĮSIMOKĖJIMAIS
DĖL VISŲ INFORMACIJŲ KREIPTIS Į
MUTUAL FEDERAL SAVINGS
PETRAS KAZANAUSKAS, Prezidentas
2212 W. Cermak Road Chicago, Ill. VIrginia 7-7747


PUIKUS 8 butų mūrinis, arti šv. Kryžiaus ligoninės. Virš $19,000 pajamų. Palikimas — nupirkite.

GERAI IŠLAIKYTAS mūrinis. 2x5 ir veikiantis biznis Arti 63-čios ir Campbell. Virš $500 pajamų mėnesiui

TIKRAI GRAZUS BUNGALOW. 3 mieg. ir valgomasis. Labai patogus susisiekimas Į vakarus nuo Californijos prie 63-čios.


**ŠIMAITIS REALTY**
Notary Public
Iusurance, Income Tax
2951 W. 63rd St. Tel. 436-7878


65 IR RICHMOND — 5 kamb. mūras. Gazo šilima, pilnas rūsys, potvynio apsauga. $22,500.

72 IR TALMAN — 6 kamb. rezidencija. Dalinai įrengtas pilnas rūsys. 2 mašinų garažas.

66 IR MOZART — 4 mieg. mūras, galimas praplėsti. Dvi pilnos vonios. Įrengtas rūsys. mūro garažas. $37,000.

57 IR SACRAMENTO — 8 butų mūras pilnai išnuomotas. Geras investavimas.

63 IR AUSTIN — taverna ir 3 butai. Gazo šilima, pilnas rūsys, kaina— 5 metinės pajamos.


**BUDRAITIS REALTY CO.**
Ivairi apdrauda — INSURANCE
BUTŲ NUOMAVIMAS — parenkam nuomininkus
4243 W. 63rd St., Chicago
Tel. 767-0600.



FLORIDA'S MACKLE BROS. INC.
A famous name is Southern Building
Regional Office Cameo Tower Building
7234 West North Avenue
Elmwood Park, Illinois 60635
Area Code 312 771-8200
ANNA DOCHES
Lithuanian Representative


SAVININKAS PARDUODA 10 unitų motel - apartmentą. Jeigu turite krautuvę arba tavernę su namu, tai ii priimsiu pradiniam įmokėjimui. Teiraukitės rašant savininkui šiuo adresu: 2808 Beach Blvd. S., Gulfport. Fla. 33707 Tel. (813) 345-9054

FRANKFORT, ILL., APYLINKĖJE prie 5-to kelio parduodamas 33 akrų sklypas, tinkamas Mobil home statymo aikštei, taip pat didesni ir mažesni žemės plotai. Teirautis PAT GUZIK, tel. 479-2299 arba (815) 469-5444.

IEŠKOTE gražaus namo su gerom pajamom? Savininkas parduoda Marquette Parke 2 aukštų mūrini namą. Pamatę įsitikinsite. Susitarimui skambinti tel. 434-5074.

PARDUODAMAS 10 BUTŲ NAMAS

Senesnis, bet geresnis. Dviaukštis, netoli 60-tos ir Francisco. Pajamų $20,000. Kaina $90,000.
Teirautis angliškai.

J. PAUL STEELE
Tel. 445-8900
ARTHUR RUBLOFF & CO.

ŽIŪRĖKITE!

DIDŽIULIS gražiausias 2 butų mūras Marquette Parko patogiausioj gatvėj, prieš 16 m. moderniam žmogui statytas. Įmokėti apie $15,000.

2 AUKŠTŲ namas ant plataus sklypo prie Marquette parko už Kedzie. Virš $5 500 lengvų pajamų metams. Paveldėjimas ir šeimos turto padalinimas. Užteks įmokėti $7,000.

LABAI GRAŽI 2 aukštų rezidencija. 1½ vonios, virtuvės pečius, karpetai ir daug priedų. Sausu pušų beismantas. Įmokėti apie $7,000 ir galite keltis, arti 72-tros ir Kedzie.

DELIKATESŲ PELNINGAM BIZNIUI puikus namas. Įrengta patalpa ir gražus butas gyventi. 50' sklypas, du garažai 4 mašinoms. Už viską įmokėti apie $5,000. Teiraukitės, bus gaila pavėlavus Marquette Parke.

1½ AUKŠTO MŪRAS ir 2 auto garažas. Erdvūs butai. Senutė nepajėgi, pigiai parduos. Marquette Parke. $32,000.

17 M. DIDELIS 2 aukštų mūras ir 2 auto mūro garažas. Radiant šildymas, Marquette Parke. $38,000.

PLATUS LOTAS arti Šv. Kryžiaus ligoninės Pigus.

4 BUTŲ MŪRAS ir 3 auto mūro garažas iš gerų rankų priešais parką. Naujas gazo šildymas ir nauja elektra. $8,500 pajamų. Vertas $50,000.


VALDIS
REAL ESTATE
2625 WEST 71 STREET
Tel. 737-7200 arba 737-8534



**BUILDERS AND CONTRACTORS**
**Namų Statyba ir Remontas**

HEATING AND AIR CONDITIONING
DOMAS ŽUKAUSKAS
4444 So. WESTERN AVE.
Chicago, Ill, 60609 Tel. VI 7-3447

ELECTROS ĮRENGIMAI, PATAISYMAI
Turiu Chicagos miesto leidimą. Dirbu ir užmiesčiuose greit, garantuotai ir sąžiningai
KLAUDIJUS PUMPUTIS
4358 So. Washtenaw Ave.
Tel. 927-3559

TAISAU NAMUS
IR VISKĄ NAME
Telefonuoti:
476-7727 arba 523-9367
ALEKSAS

DĖMESIO
62—80 M. AMŽIAUS VAIRUOTOJAI
Tiktai $98 pusmečiui automobilio Liability apdraudimas pensininkams
Kreiptis
A. LAURAITIS
4645 So. ASHLAND AVE.
523-8775

A. TVERAS
LAIKRODŽIAI ir BRANGENYBĖS
Pardavimas ir Taisymas
2646 WEST 69th STREET
Telef.: REpublic 7-1941

M. ŠIMKUS
Notary Public
INCOME TAX SERVICE
4259 S. Maplewood. Tel. 254-7450
Taip pat daromi vertimai, giminių iškvietimai, pildomi pilietybės prašymai ir kitoki blankai

Didžiausias kailių pasirinkimas
pas vienintelį lietuvį kailininką Chicagoje
NORMANA BURŠTEINĄ
Tel. 263-5826 (įstaigos) ir 677-8480 (buto)
185 North Wabash Avenue
2nd Floor Chicago, Ill. 60601