NAUJIENOS

VISŲ LIETUVIŲ LAIKRAŠTIS UŽ TAUTOS LAISVĘ

The First and Greatest Lithuanian Daily in America

NAUJIENOS

The Lithuanian Daily News

Published by The Lithuanian News Publishing Co., Inc.

1739 So. Halsted Street, Chicago, Ill. 60608

HAymarket 1-6100

Over One Million Lithuanian In The United States

THE LITHUANIAN DAILY NEWS

VOL. LXII — Price 15c — Chicago, Ill. — Penktadienis — Friday, June 10, 1977 — 136

Library of Congress GT
Periodical Division
Washington, D. C. 20540

- TAIKOS NEBUS, - TVIRTINA GEN. DAYAN

2,500 KUBIEČIŲ MOKO ETIOPIJOS KARIUS, — TVIRTINA NUMEIRY

Iš Etiopijos jau pabėgo milijonas žmonių, bijančių valdžią pagrobusios grupės

CHARTUMAS, Sudanas. — Etiopijos prezidentas Jafar Numeiry paskelbė, kad dabartiniu metu iš Etiopijos pabėgo virš milijono gyventojų, bijančių valdžią pagrobusios karių grupės.

Be to, jis tvirtina, kad šiandien Etiopijoje yra 2,500 Kubos karių, mokančių vartoti sovietų ginklus ir instruktuojančių Etiopijos karius.

Numeiry praleido dešimt dienų Kinijoje, tarėsi su dabartiniais Pekino valdžios atstovais ir stebisi jų turimomis tiksliomis žiniomis apie įvykius Etiopijoje.

Baimė ir badas siaučia Etiopijoje

Numeiry tvirtina, kad dabartiniu metu visame krašte siaučia didelė baimė. Kraštą valdančioji karių grupė be jokio pasigailėjimo šaudo vyriausybei nepritariančius karius.

Kariuomenei trūko amunicijos, bet dabartiniu metu yra vilties gauti jos iš Sovietų Sąjungos. Vien tik į Sudaną atbėgo keli tūkstančiai etiopiečių, negalinčių išmaitinti šeimų ir bijančių valdančios karių grupės. Sudanas teikia atbėgu siems pirmąją paramą, bet tokio didelio skaičiaus jis negalės išmaitinti.

M. Trudeau nesigaili išsipasakojimų

NEW YORK, N. Y. — Kanados premjero Piere Trudeau žmona, palikusi tris mažus vaikučius ir vyrą Kanadoje, praeitą savaitę paskelbė plačius pareiškimus Amerikos spaudai apie save ir apie paliktą vyrą. Josios pareiškimai buvo plačiai spausdinami.

Daugelis stebisi josios atvirumu ir pasakojimu bereikalingų dalykų. Trečiadienį jis pareiškė radijo klausytojams, kad ji nesigaili tuos pareiškimus padariusi. Kaikurie josios draugai patarė jai palaukti, neskubėti, bet jis pastebėjo, kad ne viską galima atidėti rytojui, nes rytojaus gali ir nebūti.

Savo laiku josios vedybos su Pierre Trudeau buvo darnios, bet paskutiniais dviem metais josios jau nebeveikė, todėl ji ir išvykusi į New Yorką.

INDONEZIJOS REZULTATAI

JAKARTA. — Galutiniais rinkimų duomenimis, Golkaro partija gavo 64.4 nuošimčių absoliučią daugumą naujajame Indonezijos parlamente: Golkaras legislatūroje iš 360 atstovų turės 232 savo atstovus. Musulmonų partija laimėjo 99 vietas, o Demokratų partija 29 vietas.

Kokia bus Izraelio naujoji vyriausybė

TEL AVIV. — Izraelis nusiskundė Jungtinėms Tautoms, kad Egiptas pastatė aplink Suezo kanalą daugiau kareivių ir sviedinių negu leidžiama laikinąja sutartimi tikslu išlaikyti taiką išilgai to vandens kelio. Šį trečiąjį Izraelio skundą dviejų savaičių bėgyje padarė numatytasis ministeris pirmininkas Menahem Begin, gavęs pakankamai paramos iš ultra-ortodoksų Agudat Israel partijos, prižadėjusios eiti į koaliciją ir padėti Beginui sudaryti dešiniųjų koaliciją tuo būdu gaunant vienu balso daugumą — 61 atstovą 120 narių seime.

Diktatorius Amin neišleidžia britų

NAIROBI, Kenija. — Ugandos diktatorius Idi Amin buvo paleidęs gandus, kad jis dideliu lėktuvu, karo lėktuvų lydimas, išskrido į Londone šaukiamą Britų Bendruomenės galvų pasitarimą ir karalienės Elzbietos II 25 metų karaliavimo sukaktį.

Visi skelbė, kad Aminas išskrido, bet niekur jis nenuskrido. Dabar aiškėja, kad jis niekur nebuvo išskridęs iš Ugandos.

Tuo tarpu jis įsakė policijai ir karo vadams neišleisti nei vieno britų piliečio iš Ugandos. Jis labai pasipiktinęs dabartinės vyriausybės nutarimu neleisti Aminui dalyvauti pasitarime.

Diktatorius Idi Amin paskelbė, kad jis, lydimas karo lėktuvų, skrenda į Londoną, kad galėtų dalyvauti Elzbietos II karaliavimo 25 metų sukaktiės minėjime. Jis skrido, skrido ir niekur iš Ugandos neišskrido. Jis pareiškė norą skristi į Londoną, bet nenorėjo kapotis su aerodromų policija. Jis pats neskrido ir uždraudė britams išskristi iš Ugandos.

Sovietų kariai, čekistai ir lietuviai komunistai 1940 metų birželio mėnesį suėmė tūkstančius lietuvių, suvarė į stotis ir grūdo į gyvulinius vagonus. Paveiksle matome suimtųjų susigrūdimą vienoje Lietuvos geležinkelio stotyje.

TRUMPAI IŠ VISUR

35 mokiniai sužeisti, dvi užmuštos

Trečiadienį po pamokų Central pradžios mokyklos Libertyville autobusu važiuojant n amo nuo lietaus slidžiame 176 plente mokyklos autobusui susidūrus su privačiu automobiliu dvi mokinės, 9 ir 10 metų, užmuštos ir 35 mokiniai sužeisti.

Crusade of Mercy rinkliava

Trečiadienį paskelbta, kad Crusade of Mercy labdaros reikalams Chicagoje ryžosi šiemet surinkti $48.5 milijonus, 10 nuošimčių daugiau kaip pernai. Pernai buvo nusistatyta surinkti $44.5 milijonų, o buvo surinkta $44.1 milijonų.

Mirties bausmė P. Karolinoj

COLUMBIA, S. C. — Pietinės Karolinos gubernatorius James B. Edwards pasirašė įstatymą, kuriuo atstatoma mirties bausmė toje valstijoje. Įstatymas priimtas po ilgų ir karštų ginčų ypatingai priešinosi mirties bausmei žmogžudžiams.

Suimti 2 namų padegikai

Chicagos policija suėmė du įtartus namų padegiotojus Humboldto parke, kurie prie vieno 3 aukštų mūro namo 1143 N. Rockwell st. prie visų trijų įėjimų, buvo pakūrę laužus. Vienas suimtųjų Leroy Treecz, 17, įtartas padegęs 9 butų namą, antras Cesar Sanchez, 19, pakūręs ugnį po pastatytu station vagon automobiliu.

Sutartis su palestiniečiais

BEIRUTAS. — Sirijos užs. reik. ministeris Abdul Halim Khadam pranešė, kad Palestiniečiai partizanai priėmė 1969 metų sutartį, kuria yra reguliuojamas jų buvimas Libane. Vadinamas Kairo susitarimas duoda Libanui teisę kontroliuoti Palestinos partizanus ir jų veiklą Libane.

NAUJA SUTARTIS MAIŠTININKAMS TEIKS BELAISVIŲ TEISES

Kanada uždraudė jautrių širdžių moterims protestuoti prieš ruoniukų žudymą

Ženeva, Šveicarija. — Vakar didele balsų dauguma buvo priimtas tarptautinės teisių komisijos nutarimas, kuris maištininkams pripažįsta nelaisvėn paimtų karių teises.

Tarptautinė sutartis iki šio meto apsaugodavo tiktai neleisvėn paimtus karius, o nelaisvėn patekę maištininkai ir revoliucionieriai neturėdavo jokios protekcijos.

Nelaisvėn patekusį maištininką galėdavo nušauti, galėdavo uždrausti jam susisiekti su savaisiais, galėjo jį teisti ir laikyti kalėjime. Tvirtinama, kad labai neaiškiai apibrėžta maištininko sąvoka.

Ruonių žvejotojam bus ramiau

OTTAWA Kanada. — Ruoniukų žudikams ateinančiais metais bus ramiau žudyti ir gaudyti ruoniukus New foundlando žemėje. Žvejybos ministeris paruošė taisykles, kurios draus protestuotojams vykti į ruoniukų auginimo vietas ir protestuoti prieš jų žudymą šis atsakymas ir anksto paskelbtas, kad kelios kino artistės ir kitos geros širdies moterys nevyktų į Labradorą ir nekliudytų žvejams kapliais žudyti jaunų ruoniukų.

Žmogžudys prašo mirties bausmės

TALLAHASSEE, Fla. — Nuteistasis Arthur F. Goode, 22, kreipėsi į gubernatorių Reubin Askew su prašymu leisti jam įvykdyti mirties bausmę pareikšdamas: "Aš jaučiu didelį norą taip daryti, kad tik galėčiau". Jis 1976 m. kovo 5 d. nužudė 9 metų amžiaus berniuką Jason Verdov. Jis buvo jury nuteistas mirties bausme, bet nuteisimas dabar peržiūrimas.

Goode pasisakė žūdąs vaikus, norėdamas turėti "fun" ir jokio gailesčio nejaučiąs. "Žudyčiau, jei laisvas būčiau", jis pasakė

John Mitchel saugos kalėjime

WASHINGTON, D. C. — John Mitchellš buvęs krašto prokuroras ir vyriausias prezidento Niksono politinės kampanijos pinigų rinkėjas, turės specialias saugias sąlygas kalėjime. Paskirtus metus jis privalęs praleisti Alabamos kalėjime, bet vyriausybė dabos jo saugumą. Mitchell, buvęs prokuroras, ne vieną nusikaltėlį yra pasiuntęs už grotų, o dabar jam pačiam tenka už jų kelis metus praleisti dėl Watergate nusikaltimų. Jis labai nepatenkintas prezidentu Niksonu, nesuteikusiu jam reikalingos globos.

3,500 valdžios tarnautojų ėmė pašalpą

CHICAGA. — Šimtai valdžios tarnautojų prisipažino nelegaliai dalyvavę masinėje suktybėje, imdami pašalpą pinigais, maisto kortelėmis, nemokama medicina ir kt. Suktybėse dalyvavę federaliniai, valstijos ir miesto valdininkai bei Chicagos mokyklų, Butų valdybos. Tranzito administracijos ir Sanitarinio distrikto tarnautojai. Teisman traukiama tarp 75 ir 100 kaltinamųjų. Piktnaudojime dalyvavusių spėjama buvo apie 3,500 asmenų, padariusių kelis milijonus dolerių nuostolių.

◆ Benjaminas Franklinas sekančiai apibrėžė cigarą: "Cigaras yra suvyniota dvokianti žolė, kurios vienam gale yra ugnis, o antram — kvailys".

KARO VADAS TVIRTINA, KAD BUS TĘSIAMA DABARTINĖ PADĖTIS

Izraelis sako, kad Egiptas laužo sutartį, siunčia daugiau kareivių į pasienį

JERUZALĖ, Izraelis. — Buvęs Izraelio štabo viršininkas gen. Moshe Dayan pareiškė, kad taikos Artimuose Rytuose nebus. Taika būtų galima, jeigu abi pusės susitartų, bet dabartiniu metu kovojusių pusių pažiūros skiriasi, tai taikos nebus, bet bus tęsiama dabartinė padėtis. Gen. Dayan norėtų taikos, bet jeigu ji neįneįmanoma, tai dabartinė padėtis bus tęsiama.

Kaip sovietai ruošias konferencijai

MASKVA. — Sovietų spauda trečiadienį pasmarkino asmenines atakas prieš prezidentą Carterį už jo žmogaus teisių gynimą. Diplomatai tas atakas pavadino aršiausia Amerikos lyderio kritika.

Oficiali Sovietų žinių agentūra Tass ir kompartijos oficiozas Pravda per dvi dienas iš eilės — antradienį ir trečiadienį smerkė Carterį, kaltinant, kad jo vedama žmogaus teisių Sovietų S-goje kritika yra žalinga JV ir sovietų santykiams ir detentei.

Vakarų diplomatai stebėtojai sako, kad smarkios asmeninės atakos prieš prezidentą Carterį yra žingsnis į konfrontaciją dėl žmogaus teisių ateinančią savaitę įvykstančioje Belgrado konferencijoje.

Turkijos Ecevit prieš koaliciją

ISTANBUL. — Numatytas būti ministeriu pirmininku Bulent Ecevit trečiadienį pasisakė prieš koalicijos vyriausybės sudarymą ir kreipėsi į opozicijos partijos disidentus kad padėtų jam sudaryti tvirtą vienos partijos administraciją. "Mūsų durys yra atviros visiems (seimo) atstovams, kurie nori paremti Respublikonų Liaudies Partiją ir jos tikslus atgaivinti demokratiją", pasakė Ecevit, kurio partija praeito sekmadienio rinkimuose iš 450 seimo narių laimėjo 213 vietų.

"Aplinkybės verčia skirtingų ekonominių ir politinių tendencijų žmones demokratiškai susisėdėti ir bendradarbiauti", pasakė jis.

Rodezija nusivylė Vakarų laikysena

SALISBURY. — Rodezijos apsaugos ministeris Mark Partridge pasakė, kad baltųjų valdžia niekuomet neduos juodžiams vieno asmens vieno balso teisių.

Rodezijos pramoninininkų grupei pasakytoje kalboje jis pasakė, kad Jungtinės Valstybės ir Vakarų demokratijos apleidusios savo idealus. "Svarbiausia kryptis šių dienų pasaulyje yra rusiškojo komunizmo ekspansija ir Vakarų pasaulio sužlugimas", baigė savo kalbą Partridge.

Gen. Dayan, kuris yra gana gerai informuotas apie pasitarimus tarp arabų, Izraelio ir Amerikos, bet taikos reikalu jis gana pesimistiškai nusiteikęs. Gen. Dayan yra numatytas užsienio reikalų ministerio pareigoms naujoje vyriausybėje, jis turi tikslių žinių apie paskutinių savaičių politikų užsimojimus ir jų padarytus pareiškimus. Viską apgalvojęs, jis tvirtina, kad dabartiniu metu taika Artimuose Rytuose negalima.

Izraelyje rinkimus laimėjo Menachem Begin vadovaujama Likud partija. Josios vadas vedė pasitarimus su darbiečių partijos vadais. Bet būsimas premjeras pareiškė, kad jis norėtų turėti gen. Dayan užsienio reikalų ministerijos priešakyje. Tuo tarpu darbiečių vadai norėjo patys parinkti žmones koalicinėn vyriausybėn. Gen. Dayan skaito save darbiečių partijos nariu, bet jis ne visuomet pritardavo darbiečių vedamai politikai. Gen. Dayan gana ilgai tarėsi su Menachem Beginu. Jis sutiko būti jo užsienio reikalų ministeriu. Kilus opozicijai darbiečių tarpe, gen. Dayan leido pačiam Beginui nutarti, ar jis reikalingas užsienio ministerio pareigoms,ar galės apsieiti ir be jo.

Ilgai vesti pasitarimai koalicinei vyriausybei sudaryti šios savaitės pradžioje gerokai pasikeitė. Rinkimus laimėjęs Begin, nepajėgęs susitarti su darbiečių vadais, pradėjo ieškoti bendros kalbos su pačia dešiniausia izraelitų grupe. Jeigu jam pavyktų susitarti, tai tada 120 žmonių parlamente, jis turėtų 61 atstovą. Dauguma labai nedidelė, bet vis dėlto yra dauguma.

Tuo tarpu Izraelis įteikė antrą skundą prieš Egiptą. Prieš tris metus pasirašytas susitarimas draudžia Egiptui siųsti daugiau kareivių ir karo medžiagos į Suezo kanalo zoną, iš kurios Izraelio karo jėgos laisvu noru pasitraukė, kad Egiptas galėtų sutvarkyti ; laukiojimą kanalu. Izraelio premjeras Rabin, gavęs žinių apie naujų Egipto dalinių siuntimą į pasienį, nuvyko apžiūrėti ne tik pasienio, bet ir Izraelio karo dalinių. Jis nori, kad Izraelis nebūtų užkluptas nepasiruošęs. Izraelio karių tarpe lčakas Rabin yra gana populiarus, nes jis buvo Izraelio štabo viršininkas paskutinio karo metu.

ORAS

Vėjuotas

Saulė teka 5:16, leidžiasi 8:28

Socialinis draudimas ir aprūpinimas

Redaguoja PRANAS ŠULAS

II metai Birželio 10, 1977 Nr. 20(25)

Klausimus ir medžiagą siųsti: 4436 So. Washtenaw Ave., Chicago, Ill. 60632

Persikelia gyventi į miestą

Pastaruoju laiku pastebėtas judėjimas jaunų baltų žmonių ir senimų persikeliančių atgal į miesto centrą gyventi.

Daugelis tų žmonių nuomoja apartamentus mieste ir dabar jie perka naujus arba atnaujintus namus. Kai kurie perkasi mažesniuose miesteliuose namus arba kondominiumus.

Statistikos biuras (Cenzus Bureau) praneša, kad Chicagoje gyventojų skaičius sumažejo 8%, New Yorke — 5.2%, Los Angeles — 3%, Philadelphijoje — 6.9%, Washingtone — 6% ir Bostone — 0.7%.

Gyventojų padidėjo šiose vietovėse: Houston — 5.9% ir Miami — 9%.

Jaunosios poros paprastai turi du pajamų šaltinius, vyras ir žmona gauna geras algas, gali nuomoti brangesnius butus arba įsigyti naujus namus, žinoma su morgičių pagalba.

Ir kai kurie vyresnio amžiaus žmonės (seniorai) su gerais pajamų šaltiniais randa naujus ar atnaujintus mažus namelius mieste. pr. fab.

VIENGUNGIO SKUNDAS

Praeitos sav. "Sun-Times" nr. vienas Čikagos viengungis taip skundžiasi:

"Agrikultūros departamentas paskelbė, kad leidžiama pasinaudoti (will grant) gyvenimo pabrangimo formule (cost-of-living) pradedant liepos mėn. šeimoms, gaunančioms maisto markutes.

"Tačiau šis padidinimas neliečia pavienių asmenų, kurie ir toliau gauna $50 vertės markutes kas mėnesį. Valdžia mano, kad pabrangimas palietė vien tik šeimas. Aš esu viengungis, gaunąs Soc. Sec. ir vieną pašalpą, iš viso $227.70 per mėn., Sumokėjęs buto nuomą $155, už apdraudą $24, už maisto markutes $21, lieka $27, kuriuos panaudoju maisto pagerinimui, nes už markutes gaunamo nepakanka. Dėl šių dienų maisto brangumo, nė vienas žmogus negali su $50 pragyventi", skundžiasi viengungis.

Vienas mūsų skyriaus bendra darbis A. Č., prisiuntęs šią iškarpą, sako: "šis viengungis per brangiai moka už butą, todėl sunku išsiversti su mažomis pajamomis pragyvenimui pabrangus". petit.

ČIKAGA IR KITI MIESTAI GAVO LĖŠŲ SENIORŲ APSAUGAI

Federalinė valdžia kovai su kriminalais paskyrė Čikagai ir kitiems miestams $250,000.

Iš tų lėšų bus samdomi išėję poilsin policininkai ir ugniagesiai, kurie palydėtų vyresnio amžiaus žmones, keliaujančius rizikingose apylinkėse.

Neseniai Čikagoje, Pick-Congress viešbutyje susirinko apie 300 daugausia vyresnio amžiaus žmonės diskusijoms naujų kelių ieškojimui. Programos taisykles parengė "Senior Citizens Community Safety oraganizacija.

Tos programos direktorius David Mui pasakė, kad bus pasamdyti išėję pensijon policininkai ir ugniagesiai vyresnių amžiaus žmonių apsaugai.

Praeitais metais esą 19,000 seniorų buvo kriminalistų aukomis. Čikagoje yra apie 500,000 vyresnio amžiaus žmonių, kuriems tokia apsauga yra reikalinga. pr. š.

JŪS KLAUSIATE, — MES ATSAKOME

Kaip iškviesti giminaitį iš okup. Lietuvos?

KL. Gavau iš okup. Lietuvos giminaičio laišką, kuriame jis rašo, kad norįs 3 mėnesiams atvykti pasisvečiavimui į J. A. Valstybes ir pats esą apmokės kelionės išlaidas. Ką turiu daryti jo prašymui patenkinti?

Šio krašto pilietis A. J.

ATS. Pirmiausia turite parašyti iškvietimą (Invitation) rusų ir anglų kalbomis ir jame įsipareigoti, kad giminaičio buvimo šiame krašte metu apmokėsite jo išlaikymą, gydymą, kelionės ir kitas išlaidas, kad neapsunkinus šio krašto. Iškvietimas turi buti ir atitinkamų įstaigų bei Sovietų Ambasados patvirtintas. Smulkesnių informacijų teikia vietos Immigration and Naturalization įstaiga. Galima kreiptis į tam tikrus kelionių biurus, kurie už atlyginimą sutvarko visus formalumus. Taip pat Soc. klubo kai kurie valdybos nariai (Anatolius Čepulis ir Pr. Šulas), turėdami notarų teises, iškvietimo reikalus padeda sutvarkyti. Soc. kl. inf.

Darbovietėje susižeidus, ką aš turiu daryti?

KL. Ką aš turiu daryti, kai darbovietėje dirbdamas susižeidžiu? P.

ATS. Tamsta turi pranešti apie susižeidimą savo formanui ar kam nors kitam, kas jį pavaduoja.

KL. Ar įstatymas numato laiką, per kurį aš turiu pranešti apie susižeidimą darbovietėje? T.

ATS. Taip. Apie susižeidimą privaloma pranešti 45 dienų laikotarpyje nuo susižeidimo; priešingu atveju tamsta negalėsi gauti bet kurios kompensacijos pagal "Workmen's Compensation" aktą.

KL. Ar aš privalau pagal įstatymą darbdavio investigatoriui ar Apdraudos kompanijos astovui paaiškinti susižeidimo priežastį? Y.

ATS. Neprivalote kam nors aiškinti susižeidimo priežasties. Jei susižeidimas įvyko prie statybos, tamsta neturi kalbėti su bet kuriuo investigatoriu ar apdraudos kompanijos agentu. Įsidėmėk tamsta, toks investigatorius nėra susidomėjęs jūsų gerove. Jis yra gerai treniruotas asmuo, kuris ieško iš tamstos žinių, kad savo kompanijai patarnautų.

Nors investigatorius tamstą užtikrintų, kad jis norįs sužinoti teisybę, kaip susižeidimas darbe įvyko, tačiau patartina jam pareiškimo (statement) nepadaryti.

KL. Ar aš turiu investigatoriui viešą pareiškimą (statemet) padaryti? D.

ATS. Nėra būtina tokį pareiškimą padaryti apie susižeidimo smulkmenas.

Taip pat nepatartina pasirašyti ant bet kurio "statemento", išskiriant, jei tamsta turėtum teisinį patarimą iš asmens, kuriuo tamsta pasitiki.

KL. Ar aš turiu ar privalau įsitraukti į pasikalbėjimą asmeniškai ar telefonu, su apdraudos investigatoriu, kai man bus pasakyta, kad tas pasikalbėjimas bus rekorduojamas? F.

ATS. Šiam klausimui yra paprastas atsakymas: ne! Nors tokio pasikalbėjimo rekordavimo politika yra apdraudos kompanijų praktikuojama, bet tamsta neturi įsitraukti į tokį pasikalbėjimą, kuris yra rekorduojamas.

KL. Ar aš nenustosiu teisės gauti už susižeidimą darbe kompensacijos, jei atsisakysiu kooperuoti su apdraudos kompanijos agentu? K.

ATS. Nenustosite. Tuo atveju, jei apdraudos kompanija ir bandytų tamstą priversti padaryti pareiškimus dėl darbe įvykusio susižeidimo, ir teigtų, kad neteksi kompensacijos, įstatymas numato keletą baudų apdraudos kompanijai už tokį prievartavimą.

KL. Jeigu aš nesuteiksiu savo darbdaviui ir apdraudos kompanijai informacijų, ar tas neturės neigiamos įtakos į mano teises pagal veikiantį įstatymą? Č.

ATS. Iš viso dėl susižeidimo darbe tamsta privalai tik pranešti darbdaviui kur ir kada nelaimingas atsitikimas (accident) įvyko ir nurodyti savo kūno dalį, kuri buvo sužeista.

KL. Jeigu nelaimė darbovietėje įvyko dėl mano kaltės, ar aš galiu gauti kompensaciją? Z.

ATS. Nežiūrint į tai, kad nelaimė (accident) įvyko dėl tamstos ar dėl kitų darbininkų ar asmenų priežasties, tamsta turi teisę gauti atlyginimą pagal veikiantį "Workmen's Compensation" aktą.

(Pasinaudota "ommeCnts on Compensation" straipsniu, išspausdintu "Bridgeport News" May, 1977. pr. š.

◆ Kai Dievas įsilikino, koks nevykęs Jo padaras buvo žmogus, jis dar sykį bandė ir sutvėrė moterį. Remy de Gourmont.

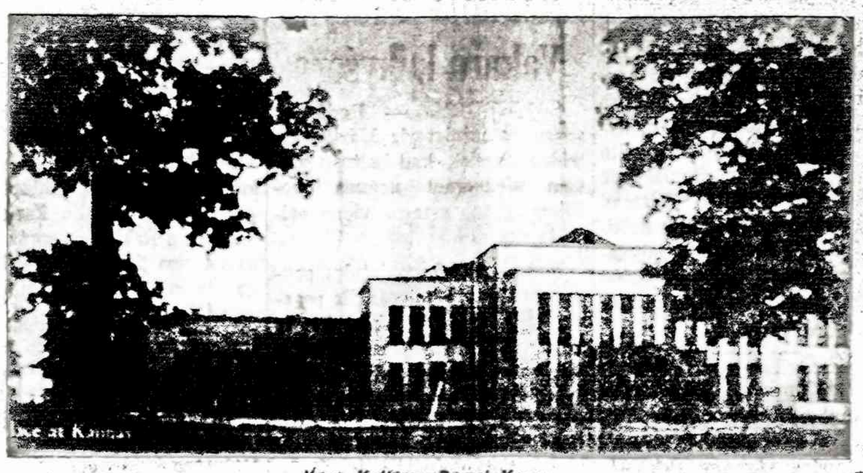

Kuno Kultūros Rumai Kaune

PASKUTINIS BIRŽELIS

Sudie, paskutini tėvynės birželi, —
Buvai, tu kaip niekad — auksinis ir žalias.
Toli pasiliko, lyg sapnas pranyko
Geltoni, žali ir raudoni vainikai.

Sudievu, sudievu, žydėjimui pievų,
Kvepėjimui ievų — sudievu, sudievu.

Sukilėlio kelią ir knygnešio dalią
Tiktai išrinktieji pakelti tegali —
Už raidę ir žodį, už maldą ir raštą
Paliekam skausme savo gimtąjį kraštą.

Sudievu, sudievu, žydėjimui pievų,
Kvepėjimui ievų — sudievu, sudievu.

Kur ašara krenta, ten paukštė pragysta,
O kraujo lašai, kaip bijūnai pražysta.
Mus grūdino Kražiuos, Giedraičiuos, Pilėnuos,
Kad būtų lietuvis, kaip plienas, kaip plienas.

Sudievu, sudievu, žydėjimui pievų,
Kvepėjimui ievų — sudievu, sudievu.

Padvelk mums, birželi, bent vėju tėvynės;
Buvai mums, birželi, deja, paskutinis...
Žydėkite tiems, kur gimtinėj paliko,
Geltoni, žali ir raudoni vainikai.

Sudievu, sudievu, žydėjimui pievų,
Kvepėjimui ievų — sudievu, sudievu.

Birutė Pūkelevičiūtė

LADIES AND GENTLEMEN

Hair formula JIB is Patented-Guaranteed in Switzerland and is Registered in USA, Canada, Europe. It cures Dandruff, Falling Hair, Itching scalp, Splitting ends, strengthening HAIR, Root growth, and restoring NATURAL HAIR COLOR. Using JIB you will never be BALD or GREY. 100% Guaranteed. Listed in Druggist Red-Blue Book. Drug's-Chemist Order STRAIGHT JIB LAB.: J & J, 2557 W. 69th St., 1640 W. 47th St., So. 50th Ave. & 14th St., Cicero, Ill., 1147 N. Ashland Ave., 2834 No. Milwaukee Ave., Chicago, Ill. JIB Medicine Liquid 8 oz., 16 week supply — $6.00. Money Order, postpaid. Send Today!

JIB LABORATORY, 1437 So. 49th Ave., CICERO, ILL. 60650

BALZEKAS MOTOR'S

4030 Archer Ave., Tel. VI 7-1515

Seniausias automobilių pardavėjas lietuvis

Volare Premier Coupe

Chrysler - Plymouth - Arrow mašinos ir Station Wagon's už $3,570 ir daugiau.
(Vartotos mašinos — urmo kainomis)

Geriausi mechanikai taisymo ir priežiūros departamente

Iš rusų kalbos vertė Jono Valaičio

ČECHOVAS, POVILAS ANDREJEVIČIUS

1895 m.

ŠVEDŲ DEGTUKAS

(Tęsinys)

— Mala, tuščiašnekė. Eikime verčiau į sodą. Jūs būtumėt geriau sode pažiūrėjęs, negu čia besirausiant... Tatai aš ir be jūsų atliksiu.

Atėjus į sodą, tardymas visų pirma ėmėsi žolės apžiūros. Žolė prie lango buvo sumaigyta, dirvuolių krūmas taip pat sulamdytas po langu prie pat sienos. Diukovskiui pavyko rasti keletą palaužtu krūmo šakelių ir gniutuliuką vatos. Ant viršutinių galvučių buvo rasti tamsiai mėlynos vilnos ploni plaukeliai.

— Kurios spalvos buvo jo paskutinis kostiumas, — paklausė Diukovskis Pseková.

— Geltonas, drobinis.

— Puikiai. Reiškia jie buvo mėlynos.

Keletas dirvuolių galvučių buvo nupiauta ir stropiai įvyniota į popierių. Šiuo metu atvyko policijos viršininkas Arcybaševas Svistakovskis ir daktaras Tiutiujevas. Viršininkas pasisveikino ir tuojau pat ėmėsi patenkinti savo smalsumą; daktaras gi aukštas ir aukščiausio laipsnio liesumo žmogus su įdubusiomis akimis, ilga nosim ir aštriu pasmakriu, su nieku nosisveikino ir nieko neklausė, sėdo ant kelmo, atsiduso ir prakalbėjo:

— O serbai vėl subruzdo. Ko jiems reikia, nesuprantu. Ach, Austrija, Austrija. Tavo tatai reikalai.

Lango apžiūra iš lauko nesuteikė nieko, apžiūra gi žolės ir artimiausių langui krūmų davė tardymui daug naudingų nurodymų. Diukovskiui pavyko, pavyzdžiui, pasekti ant žolės ilgą, tamsią juostą, sudarytą iš dėmių, ir besitęsiančią keletą sieksnių nuo lango gilyn į sodą. Juosta baigėsi po alyvų krūmu didele juodai ruda dėme. Po tuo pat krūmu buvo rastas batas, kuris pasirodė į porą su tuo batu, kurį rado miegamajam.

— Tatai senstelėjęs kraujas. — pasakė Diukovskis, apžiūrinėdamas dėmes.

Daktaras su žodžiu "kraujas" atsistojo ir tingiai, aki mirksniu pažvelgė į dėmes.

— Taip, kraujas, — sumurmėjo jis.

— Reiškia, nepasmaugtas, jeigu kraujas. — pasakė Čubikovas, kandžiai pažvelgdamas į Diukovskį.

— Miegamajam jį pasmaugė, čia gi, bijodami, kad jis neatgytų, jam smogė kažkuo aštriu. Dėmė po krūmu parodo, kad jis ten gulėjo palyginamai ilgą laiką, kol jie ieškojo būdų, ant ko ir kaip išnešti jį iš sodo.

— Na, o batas?

— Šitas batas dar labiau patvirtina mano mintį, kad jį užmušė, kai jis prieš miegą nusiavinėjo savo batus. Vieną batą jis nusiavė, antrąjį gi, yra tai šitą, jis suskubo nuauti tiktai pusiau. Pusiau nuautas batas kritimo metu pats nusiavė.

— Išmanumas, pamatysi, — nusišypsojo Čubikovas. — taip ir rėžia, taip ir rėžia. Ir kada jūs atprasite terptis su savo samprotavimais? Užuot samprotavęs, jūs geriau paimtumėt truputį žolės su krauju analizui.

Po apžiūros ir nuėmimo vietovės plano tardymas vyko pas valdytojr protokolo rašyti ir pusryčiauti nuėjus. Prie pusryčių įsišneko.

— Laikrodis, pinigai ir kt... viskas sveika, — pradėjo kalbą Čubikovas. — Kaip dukart du keturi, nužudymas atliktas be pasipelnijimo tikslų.

— Atlikta žmogaus inteligento, — įterpė Diukovskis.

— Iš ko gi jūs tatai išvedžiojate?

— Man paslaugus švedų degtukas, kurio vartojimo vietos kaimiečiai dar nežino. Šituos degtukus vartoja tiktai dvarininkai ir tai ne visi. Užmušimą atliko, progai tariant, ne vienas, o minimum trejetas: du laike, o trečias smaugė. Kliauzovas buvo galingas, ir žudikai turėjo tai žinoti.

— Kuo galėjo pripadėti jam jo jėga, jeigu, sakysim, jis miegojo?

— Nėra ko išmislinėti. Geriau valgyti.

— O man rodosi, suprantama, jūsų aukštakilnybe, — pasakė sodininkas Jefremas, statydamas ant stalo virdulį, — šitąją niekšybę bus atlikęs ne kas kitas, o tik Nikolaška.

— Labai gali būti, — pasakė Psekovas.

— O kas tasai Nikolaška?

— Ponų kamerdineris, jūsų aukštakilnybe, — atsakė Jefremas. — Kuriam kitam, jeigu ne jam? Galvažudys, jūsų aukštakilnybe. Girtuoklis ir palaidūnas toks, kad neduok, dangaus Karaliene. Ponui jis degtinę visados nešė, poną jis guldydavo į lovą... Kuriam gi, jei ne jam? O dar taip pat, drįstu pateikti jūsų aukštakilnybei, pasigyrė kartą, biaurybė, smuklėje, kad poną užmuš. Dėl Akuljkos viskas nutiko, dėl bobos... Buvo pas jį karei-vinė tokia... Ponui jinai patiko, jis ją sau priartino, na, o jis... žinoma, pykstavo... Virtuvėje dabar nusigėręs voliojasi. Verkia... meluoja, kad pono gaila...

(Bus daugiau)

INTERNACIONALIZMAS AR ŠOVINIZMAS?

Žinomas britų žurnalistas ir rašytojas Robert Conquest, rašydamas Londono "Daily Telegraph" dienraštyje apie Sovietų komunistų taktiką, paminėjo lietuvių ir kitų tautų socialistų žudynes Sov. Sąjungoje. Jis sako, kad tarp nužudytųjų 1936-38 m. buvo ir komunistų disidentų.

Mažojoje Liet. Tarybinėje Enciklopedijoje, išleistoje 1966 — 71 m. buvo išvardinta bent šimtas pasižymėjusių lietuvių komunistų, žuvusių tuo laiku "asmenybės kulto sąlygomis". Niekas ligi šiol dar neišaiškino, ar jie buvo sušaudyti Stalinui apvalant partijos aparatą nuo nepatikimo elemento, paruošiant dirvą Rusijos imperijos atkūrimui, ar jau tada būta komunistų disidentų (gal tautinių komunistų), kuriuos buvo nutarta likviduoti kitais būdais negu tai daroma dabar.

Pastaruoju laiku "Komunistas" kas mėnesį spaudina atsiminimus apie anuo metu sušaudytus Lietuvos komunistus, iškeliant jų nepaprastus nuopelnus Sov. Sąjungai, bet nutylint kad jie buvo likviduoti kaip buvo sakoma prieš metų išleistoje enciklopedijoje.

Kalbant apie lietuvius prieš karą gyvenusius Sov. Sąjungoje, iškyla jų tautinio lojalumo klausimas. Likę dėl įvairių priežasčių po revoliucijos Sov. Sąjungoje, lietuviai, be abejo, ilgėjosi savo tėvynės ir daugumas iš jų giliai savo širdyje turėjo likti ištikimi savo tautai. Gal tokiu būdu galima išaiškinti jų norą išlikti lietuviais, apie ką rašė P. Mankus straipsnyje "Lietuviai Socialitinių Tarybų Respublikų Sąjungoje" (žiūr. P. Russeckas "Pasaulio Lietuviai", Kaunas, 1935 m., 160 pusl.) Jis sakė. "Kai kuriems lietuvių komunistų vadams, kaip antai V. Kapsukui rūpėjo lietuvybės, kaip tokios, išlaikymas, rūpėjo sėlai kyti lietuvių nutautėjimo procesas. Bet dabartinėmis SSSR gyvenimo sąlygomis sunku tai padaryti." Tačiau kai kas buvo daroma.

Pagal 1927 m. duomenis, Sov. Sąjungoje gyveno 11.463 lietuviai, iš kurių 21.816 kalbėjo lietuviškai. Kai kur Rusijoje, o ypatingai Gudijoje būta grynai lietuviškų kaimų kolchozų, bet dauguma lietuvių gyveno išsimėtę po visą šalį. Tuo laiku Sov. Sąjungoje ei minės grupės, kaip lietuvių, dar galėjo turėti savo mokyklas. Pavyzdžiui, Gudijoje, Malkovo kaime, kur gimė ir augo dabartinis Lietuvos TSR min. pirm. Juozas Maniušis, buvo liet. pražios mokykla. Kitos mokyklos buvo Sofeiske. Cegelnėj, Veretėjoje, Ivonių kolchoze. Dymanovos kaime buvo net vidurinė mokykla, Viena liet. mokykla buvo Pavolgyje, Čiornaja Padina kaime ir pora Sibire.

Sov. Sąjungoje gyvenantiems lietuviams valstiečiams buvo

A. a. V. GRYBAS Žydelis krominink

leidžiamas laikraštis "Raudonasis Artojas" (Minskas, 1927 — 37). Be to, kom. partija leido žurnalą "Priekalas" (Maskva, 1931-38). Bet pradedant 1937 metais, visa lietuvių komunistų tautinė veikla Sov. Sąjungoje buvo sustabdyta Laikraščiai uždaryti, o daugumas buvusių redaktorių bei bendradarbių sušaudyta. Charakteringai apie tai rašo "Komunistas" (Nr. 12, 1976.):

"1937 — 38 metais buvo represuota daugelis LKP veikėjų ir aktyvistų. kurie gyveno Tarybų Sąjungoje kaip politiniai emigrantai. Žuvo buvę LKP CK nariai B. Matusevičius, A. Nedvaras, I. Ošerovičius, P. Jankauskas, J. Kasperaitis. Melagingai apkaltintas, 1938 m. kovo m. suimtas ilgametis LKP vadovas, jos atstovas prie Kominterno Vykdomojo Komiteto Zigmas Angarietis. Jis žuvo (sušaudytas) 1940 m. gegužės 22 d." (Įsidėmėtina: sušaudytas trim savaitėm prieš sovietų invaziją į Lietuvą!

Dažnas jaunosios kartos komunistas šiais laikais serga daltonizmo liga, nesugeba atskirti spalvų, kai kalba apie politinius žudymus: mato, kai šaudo baltieji, bet nemato, kai tą patį daro raudonieji. Pasižymėjęs mokslininkas Jurgis Požela, 1926 m. sušaudyto Poželos sūnus, "Komunisto" žurnale (Nr. 12, 1976) rašė apie "nenuplaunamą gėdą" Lietuvai, kad buvo sušaudytas jo tėvas, bet nei vienu žodžiu neužsiminė, kad jo motina Katrė Matulaitytė buvo 1938. IV 12 d. sušaudyta Sov. Sąjungoje, būdama pati komunistė ir pasižymėjusio komunisto našlė. Tokiu pat būdu buvo likviduotas nusipelnęs komunistas Rapolas Rasikas (1938. X. 19), J. Stašelis ir daugelis kitų.

Nuo tų prieškarinių laikų Sov. Sąjungoje, už Lietuvos respublikos sienų, nėra nei vienos lietuvių mokyklos, nors lietuvių esama daugiau, negu buvo 1927 m. Bet kokia lietuvių tautinė veikla ten yra griežtai persekiojama.

Rašytojas Antanas Venclova, keliavęs po Gudiją 1956 m., savo dienoraštyje nostalgiškai užrašė: "Grįždami iš Mikališkių pasukome į lietuvių salą — Gervėčius... atvažiavę į miestelį iš karto buvome apsupti lietuvių — vyrų, moterų ir vaikų, kurie puikiai, taisyklingai,

ROCKFORD, ILL.

Į gamtą į ąžuolyną

Prabėgo žiemos šalčiai su savo visais žiaurumais, vėjais, sniegu. Atėjo linksmasis laikas — pavasaris. Gamta atbudo nusikračiusi žiemos patalo. Sužaliavo laukai ir pievos, medžiai apsidengė įvairiausių spalvų lapais. Sužydo medžiai, krūmai ir gėlės paskleidė malonų ir patraukių kvapą. O tie šimtmečiai, kas gali apsakyti jų grožį, — gal tik poetai?

O šiame gražiajame ąžuolyne, šių metų birželio mėn. 19 d. įvyksta pirmoji išvyka į gamtą, į Joninių gegužinę. Tenai susispietę ąžuolų pavėsyje, besiklausydami giesminiukų paukštelių meliodijų, kvėpuodami tyru oru atšvęsime Jonines prie degančio laužo. O kad nebūtų per liūdna išsisvajojus apie praeitį, — jaunystę praleistą tėvynėje, ir sukėlus gerą nuotaiką, Augustinas Kapačinskas nuo pat ankstaus ryto gros ir linksmins visus savo gražiausia plokštelių muzika.

Programą išpildys atvykę svečiai iš Čikagos V. D. Š. Rinktinės šaulės ir šauliai, kurie atvyksta net dviem autobusais. Ir jų meno kuopelės vadovui Juozui Petrauskui vadovaujant, atliks apeigas prie degančio laužo, kaip senovėje Vaidyla su vaidilutėmis kūrendami šventąją ugnį.

Vėliau sesutės šaulės, Marytė, Teresėlė, Nastulė ir Verutė Bilitavičiūtės ir broliai šauliai Petras ir Antanas Kivėnai išpildys dainų pynę.

O kad nereiktų kęsti alkio bei troškulio, mūsų prityrusios šeimininkės pamaitins skaniais užkandžiais, o šaunūs vyrai aprūpins įvairiais stipriais ir lengvais išgėrimais. Be to, kas panorės galės ir savo laimę išbandyti.

Mieli Rockfordo apylinkės lietuviai — nesėdėkite namuose, bet visi kaip vienas vieningai dalyvaukime šioje vietos šaulių surengtoje išvykoje į gamtą į Joninių gegužinę, kuri įvyks Lietuvių klubo parke birželio mėn. 19 d. 1 val. po pietų. (Parko vartai atidaromi 10 val. ryto).

Kas nežinotų, kur yra minimas parkas, prašau susisiekti telefonais: A. Pocius 877-9686 vakarais, arba sekmadienio rytą su Lietuvių klubu 962-9256, gausite nurodymus kaip važiuoti.

Kviečia kuo skaitlingiausiai dalyvauti vietos šaulių būrio valdyba ir šauliai-šaulės. Savo atvykimu paremsite šaulių veiklą. Nes šauliai savo veikla jau yra gerokai pasižymėję rockfordiečiams padedant atšvęsti įvairias šventes, kaip Vasario 16, Amerikos 200 metų nepriklausomybės ir kitas. Iki malonaus ir gausingo pasimatymo Joninių gegužinėje. Augis

◆ Politikieriais vadiname tokius, su kurių nuomonėmis nesulinkame, o su kurių sutinkame, tuos vadiname valstybės vyrais. *Lloyd George*

Jau kuris laikas atspausdintą ir galima gauti knygų rinkoje

CHICAGOS LIETUVIŲ ISTORIJĄ

Aleksio Ambrose knyga aprašanti paskutinių 90 (1869-1959) metų Chicagos lietuvių gyvenimą ir jų atliktus darbus 664 psl. Kaina $10. Išleido Amerikos Lietuvių Istorijos Draugija.

Knygoje aprašyta pirmas Chicagon atvažiavęs lietuvis, pirmos lietuvių kolonijos, jų suorganizuotos šalpos draugijos, statytos bažnyčios, įsteigti laikraščiai, kurių viso buvo 121. 41 teatro draugija, 48 pasaulietiški chorai, 9 bažnytiniai ir 314 veiklesnių žmonių biografijos. Duoti dokumentai katalikiškų, socialistinių, laisvamaniškų ir kitų organizacijų atlikti darbai, įsteigtos mokyklos, skaitykios, bankai ir kt.

Norintieji šią knygą įsigyti, prašomi parašyti čekį arba Money Orderį

AMERIKOS LIETUVIŲ ISTORIJOS DRAUGIJOS

vardu ir pasiųsti:

1739 So. Halsted St., Chicago, Ill. 60608

RIMTA KNYGA — GERIAUSIA DOVANA

Naujienose galima gauti puikių knygų, kurios papuoš bet kokią knygų spintą ar lentyną.

Aleksandras Pakalniškis, MES GRIŽTAME. Įdomūs jaunų dienų atsiminimai ir įvykių bei vietų aprašymai, skaitomi kaip romanas. 367 psl. Kaina $5.

A. Pakalniškis, METAI PRAEITYJE. Netolimų įvykių prisiminimai ir laiko įvykių Lietuvoje ir Vokietijoje aprašymai, suskirstyti į 12 dalių. 296 psl., kaina $5.

Dr. Kazys Grinius, ATSIMINIMAI IR MINTYS. II tomas. Gražiais viršeliais. 336 psl. Kaina $6.00. Minkštais virš. $5.00

Prof. Vacl. Biržiška, SENUJŲ LIETUVIŠKŲ KNYGŲ ISTORIJA. I dalis. 208 psl., įrišta — $3.00, minkštais viršeliais — $2.00; II dalis. 225 psl., įrišta — $3.00. minkštais viršeliais $2.00

Henrikas Tomas — Tamošauskas, LIETUVIŠKASIS PAMARYS. Pakalnės ir Labguvos apskritys su įdomiais aprašymais, iliustracijomis ir dokumentacija. 336 psl., kaina $6.

P. Kosiūnas, TARP ŽALSVŲ PALAPINIŲ. Trijų dalių Lietuvos partizanų buities romanas 292 puslapių. Kaina $3.

Janina Narūnė, TRYS IR VIENA, jaunystės atsiminimai 170 psl. $3.00

M. Gudelis, POVILAS MILERIS. biografijos bruožai 232 puslapiai $3.00

Knygas užsakant reikia pridėti 25 ct. pašto išlaidoms.

NAUJIENOS,

1739 S. Halsted St., Chicago, Ill. 60608. — Tel. HA 1-6100

PUIKI KNYGA, PARAŠYTA SU MEILE LIETUVAI IR ŽEMDIRBIAMS

Dr. Juozas Dauparas. ŽEMĖS ŪKIO ŠVIETIMAS. Studija. Išleista Chicagoje 1966 metais patiės autoriaus lėšomis. Knyga dviejų dalių: **Žemės ūkio** švietimo problemos ūkininkų krašte. II dalis: **Žemės ūkio švietimas** Lietuvoje.

Autorius savo žodyje rašo: "Jei /liūdnas lietuvių tautos likimas nebūtų užtrukdęs Lietuvos nepriklausomybės gyvenimo ir nebūtų sutrypęs gražiai išaugusių ir suklestėjusių Lietuvos politinių, ekonominių ir kultūrinių laimėjimų, tiandieną, drąsiai galima sakyti, lietuvių tauta galėtų didžiuotis ir džiūgauti savo žemės ūkio kultūros vaisiais ir prilygti pačioms iškiliosioms Europos tautoms".

Knygos apie žemės ūkį atrodo tik žemdirbiams skaityti, kadangi absoliuti lietuvių tautos dauguma (88.12%) buvo ūkininkai ir po vasalų išblaškytų lietuvių absoliuti dauguma yra arba patys buvę ūkininkai, arba ūkininkų vaikai, reiškia, kad ši knyga bus brangi absoliučiai lietuvių daugumai, ypač kadangi knyga su tokia meile Lietuvos žemei parašyta, kad pradėjus skaityti nebesinori pertraukti. Knyga autorius skiriama Lietuvai šiais žodžiais: "Dėkingas sūnus — mylimai Tėvynei Lietuvai".

Knygos 300 puslapių su daug vaizdelių ir lentelių, kaina tik $5.00. Gaunama Naujienose.

Čekį arba Money Orderį siųsti tokiu adresu:

NAUJIENOS

1739 So. HALSTED STREET, CHICAGO, ILLINOIS 60608

Gavę pinigus, tuojau knygą pasiųsime.

DR. ANTANO J. GUSENO RAŠTAI

NAUJIENOSE GALIMA GAUTI NEPAPRASTAI ĮDOMIUS GYDYTOJO, VISUOMENĖS VEIKĖJO IR RAŠYTOJO ATSIMINIMUS

Dr. A. J. Gussen — MINTYS IR DARBAI, 259 psl., liečiančius 1905 metų įvykius, Jablonskio ir Totoraičio jaunas dienas ir susirūpinimą. $8.00

Dr. A. J. Gussen — DANTYS, jų priežiūra, sveikata ir grožis.
Kietais viršeliais, vietoje $4.00 dabar tik $3.00
Minkštais viršeliais tik $2.00

Dr. A. J. Gussen — AUKŠTA KULTŪRA — ŽIAURŪS ŽMONĖS.
Kelionės po Europą įspūdžiai. Dabar tik $2.00

Galima taip pat užsisakyti paštu, atsiuntus čekį arba money orderį, prie nurodytos kainos pridedant 50c. persiuntimo išlaidoms.

NAUJIENOS,

1739 So. HALSTED ST., CHICAGO, ILL. 60608

NAUJIENOSE GALIMA GAUTI:

1. J. Augustaičio ANTANAS SMETONA ir jo veikla. 156 psl. minkšti viršeliai $2.50
2. J. Augustaičio V. VARDYS IR ŠOVA APIE RAŠTIKIO ATSIMINIMUS, 36 psl., minkšti viršeliai $1.50
3. Vincas Žemaitis, LIETUVIŲ ETNINIŲ SIENŲ KLAUSIMAIS, 104 psl., su žemėlapiu, minkšti viršeliai $2.00
4. Vincas Žemaitis, PAVĖLUOTAS LIETUVOS KRIKŠTAS, minkšti viršeliai, 52 psl. $1.00

NAUJIENOS

1739 So. Halsted Street, Chicago, Illinois 60608

KNYGOS ANGLŲ KALBA

J. Jasminas, A KISS IN THE DARK. Pikantiškų ir intymių nuotykių aprašymai, paimti iš gyvenimo. Lengvas stilius, gyva kalba, gražiai išleista. 150 psl. Kaina $2.50.

Dr. Juozas B. Končius, HISTORY OF LITHUANIA. Lietuvos istorijos santrauka nuo pat senųjų amžių iki pokario metų. Vidutinio formato, 142 psl., kainuoja $2.00.

Dr. Juozas B. Končius, VYTAUTAS THE GREAT. Istoriniai DLK Vytauto bruožai, paliečiant to laiko Lietuvos valstybės ir jos kaimynų istoriją. 211 psl. Kaina $3.00. Kietais viršeliais $4.00.

Daugumą šių knygų yra tinkamos dovanos įvairiomis progomis. Jas ir kitas knygas galima įsigyti atsilankius į Naujienas arba atsiuntus čekį ar piniginę perlaidą.

NAUJIENOS

1739 South Halsted Street, Chicago, Ill. 60608

NAUJIENOSE GALIMA GAUTI ŠIAS NAUJAS KNYGAS:

1. Jurgio Jašinsko, JULIUS JANONIS, poetas ir revoliucionierius, poeto ir šeimos paveikslai, 266 psl., minkšti viršeliai $8.00
2. Jurgio Jašinsko, MELAGINGAS MIKASĖS LAIŠKAS, 72 psl., minkšti viršeliai $1.50
3. A. Pakalniškio, METAI PRAEITYJE, PRISIMINIMAI, 296 psl., minkšti viršeliai $5.00
4. A. Pakalniškis, ŽEMAIČIAI, ETNOGRAFIJA. 166 psl., minkšti viršeliai $4.00

Persiuntimui paštu reikia pridėti 50 c. egzempliorių.

Knygas galima gauti Naujienose arba pasiunčiant čekį arba Money orderį tokiu antrašu:

NAUJIENOS

1739 So. Halsted St., Chicago, Illinois 60608

Taupykite dabar pas mus

FSLIC

Pas mus taupomi jūsų pinigai atlieka didelius darbus. Pirma, jie padeda Jums pasiekti asmeniškus jūsų užsimojimus. Antra, jie padeda sukurti geresnę apylinkės bendruomenę ir parūpina fondus namams įsigyti.

Taupykite dabar.

Santaupos, padėtos prieš 10 mėnesio dieną, neša nuošimčius nuo mėnesio pirmos dienos.

Išduodami Certifikatai, kurie neša iki

7¾%

palūkanų, priklausomai nuo įdėtos sumos ir jos išėmimo.

Investavimo knygelės sąskaitos neša

5¼%

UNIVERSAL

SAVINGS & LOAN ASSOCIATION

1800 So. Halsted St. Chicago, Ill. 60608

VIENA STIPRIAUSIŲ BENDROVIŲ, TURINTI DIDELES ATSARGAS

Įsteigta 1923 metais. Tel. 421-3070

Įstaigos pietuose kiemas automobiliams pastatyti.

NAUJIENOS
THE LITHUANIAN DAILY NEWS

Published Daily Exept Sunday by The Lithuanian News Pub. Co., Inc.
1739 So. Halsted Street, Chicago, Ill. 60608, Telephone 421-6100

SECOND-CLASS POSTAGE PAID AT CHICAGO, ILLINOIS

Subscription Rates:
In Chicago $30.00 per year. $16.00 per six month. $8.50 per 3 months. In other USA localities $26.00 per year. $14.00 per six months. $7.00 per three months. Canada $30.00 per year; other countries $31.00 per year.

15 cents per copy

Dienraščio kainos:
Chicagoje ir priemiesčiuose:
metams — $30.00
pusei metų — $16.00
trims mėnesiams — $8.00
vienam mėnesiui — $3.00

Kitose JAV vietose:
metams — $26.00
pusei metų — $14.00
trims mėnesiams — $7.50
vienam mėnesiui — $2.50

Kanadoje:
metams — $30.00
pusei metų — $16.00
vienam mėnesiui — $3.00

Užsieniuose:
metams — $31.00
pusei metų — $18.00
vienam mėnesiui — $4.00

Naujienos eina kasdien, išskiriant sekmadienius. Leidžia Naujienų Bendrovė, 1739 So. Halsted St., Chicago Ill. 60608. Telef. HAymarket 1-6100.
Pinigus reikia siųsti pašto Money Orderiu kartu su užsakymu.

NAUJIENŲ raštinė atdara kasdien, išskyrus sekmadienius, nuo 9 val. ryto iki 5 val. vakaro. Šeštadieniais — iki 12 val.

Pritaria ALTO vedamam darbui

Paskutiniame Dirvos numeryje paskelbtos trumpos, aiškiai suredaguotos gegužės mėnesio pabaigoje Philadelphijoje vykusio Amerikos Lietuvių Tautines Sajungos pasitarimo priimtos rezoliucijos.

Pirmiausia aptariami patys skaudžiausieji dalykai. Pirmoji reąoliucija kreipia dėmesį į laikraščių ir radijo programų garsinamus pareiškimus, bandančius inkriminuoti šios organizacijos vadovaujančius asmenis. Ši rezoliucija galėjo būti visai nereikalinga, nes nekonkreti. Rezoliucijoje nepasakyta, kas ką inkriminuoja, tai dauguma ir nežino. Kiek tai liečia Naujienas, tai galime pasakyti, kad mūsų skiltyse nebuvo nei vieno inkriminuojančio pareiškimo.

Chicagoje buvo susidariusi provokatorių grupelė ir išleido net visą paškvilį, kuriame žiauriausiai buvo kaltinamos Naujienos. Bet kaltintojai neturėjo drąsos imti atsakomybę už tame pamflete paskelbtus šmeižtus, tai taip ir nežinia, kas tuos šmeižtaus redagavo ir pakišo kitiems nesubrendėliams atspausdinti. Čikagiečių tarpe buvo kilusi mintis, jog tai esąs Maskvos agentų darbas, bet toks įtarimas šmeižikų neišaiškino. Pradžioje už minėtą paškvilį ėmė po dolerį, o dabar ir veltui niekas jo jau nenori imti, nes tai yra nerimtas nesubrendėlių darbas.

Netiesioginiai tame paškvilyje galėjo pulti ir Amerikos Lietuvių Tautinės Sąjungos narius, nes ši organizacija rėmė ir remia Amerikos lietuvių vedamą laisvinimo darbą. Paškvilio autoriai labai nemėgsta Amerikos Lietuvių Tarybos vesto ir dar ir šiandien vedamo darbo. Bet Philadelphijoje vykęs Tautinės Sąjungos atstovų seimas į paškvilio autorių norus nekreipė jokio dėmesio. Suvažiavę Tautinės Sąjungos nariai išklausė įgaliotų savo pareigūnų Amerikos Lietuvių Taryboje vedamą darbą, jam pritarė ir aiškia rezoliucija tos patvirtino. Tuo reikalu paruošta ir priimta rezoliucija štai kaip skamba:

> Seimas pritaria Sąjungos atstovų Amerikos Lietuvių Taryboje ir Lietuvių Tautinio Sąjudžio VLIKe užimtai linijai ir jiems už atliktą darbą dėkoja. Kartu seimas paryškiną, kad ALT S-ga yra viena iš pagrindinių organizacijų, sudarančių Amerikos Lietuvių Tarybą, sveikina jos vadovybę, dėkoja už sėkmingą darbą ir kviečia JAV lietuvius politiniame darbe jungtis apie šį plačios apimties veiksnį bei jį įvairiais būdais remti bei stiprinti.. (Dirva, 1977 m. birž. 9 d. 3 psl.)

Ne tik Amerikos Lietuvių Taryboje ir skyriuose dirbantieji šios organizacijos nariai stiprina Amerikos Lietuvių Tarybos vedamą darbą, bet jie kviečia visus savo organizacijos narius, kurie dar nėra įsitraukę į šį didelį visų Amerikos lietuvių vedamą, į jį įsijungti ir kartu dirbtų.

Reikia manyti, kad A. L. Tautinės Sąjungos narius veikia tos pačios jėgos, kurios veikia ir mažiau susipratusias politines lietuvių grupes, bando jas skaldyti ir stumti nuo Amerikos Lietuvių Tarybos darbo, bet Philadelphijoje vykęs seimas šiuo klausimu užėmė aiškią poziciją, nekreipia dėmesio į Gailų ir Gečių pagyras, kviečia savo narius ir toliau laikytis šios stiprios, aiškios ir laisvinimo kovai naudingos Amerikos lietuvių daugumos pozicijos.

Tautinės Sąjungos seimas, apsvarstęs registruotos ir neregistruotos bendruomenių reikalus, pataria Bendruomenėse veikiantiems nariams "siekti atstatyti jos vieningą darbą" prašo Sąjungos narius ta kryptimi derinti savo veiklą. Vieningo darbo Bendruomenėje nori visi. Net ir bazdukiniai kalba apie norą pasiekti vienybės, bet vien tik norų neužtenka. Svarbiausia reikia norėti vieningai dirbti, o vėliau reikia mokėti tą darbą atlikti. Kaip tą darbą atlikti, rezoliucija taip ir nepasakė. Šio klausimo paaiškinimas būtų labai pravirtęs.

Labai aiški rezoliucija dėl vaikų vežiojimo į rusų pavergtą Lietuvą. Rezoliucija aiškiai sako, kad lietuvių studentų vežiojimas į vadinamus lituanistinius kursus Vilniuje ir "vaikų vežiojimas į okupuotos Lietuvos pionierių stovyklas yra žalingas." Tiktai okupanto nepažįstantis Amerikos lietuvis "intelektualas gali galvoti apie galimybę šį tą pramokti Vilniuje, bet žmones, kuriems teko ant savo kailio pakęsti okupanto kertamus smūgius, tai žino, kas tuose kursuose darosi ir ko okupantas jais siekia. Reikia neužmiršti, kad okupantas nieko nedaro, kas jam neneša tiesioginės naudos šiandien arba netolimoje rytojuje. Okupantui labai svarbu pasėti kelias abejones jaunimo protuose, kad vėliau galėtų iš tų abejonių sudaryti pagrindą savo galutinai kovai prieš Lietuvos, Latvijos ir Estijos prijungimą prie Sovietų Sąjungos.

Niekam ne paslaptis, kad sovietų valdžia šiandien primeta savo valią Lietuvos gyventojams. Niekas nebandys ginčyti, kad paprastų daržovių pakankamas kiekis sustiprina ligos pakąstus ir jau palaužtus jaunus vyrus ir moteris bet jų nėra. Sovietų valdžia, lietuvių komunistų padedama, lietuvius išnaudoja, mažai jiems temoka, o kursų dėstytojams įsako girti sovietinę sistemą ir piršti ją Amerikos lietuviams. Tas piršimas stiprinamas leninistinė "filosofija", prie Vilniaus veikiančiais keliais kokolchozais ir vienu kitu aiškesniu gramatikos taisyklių nusakymų, bet praktiškame gyvenime jis yra tuštutėlis. Visa ta "filosofija" ir garsinamos lituanistikos "naujovės" neduoda pakankamai duonos, riebalų ir kitų būtiniausių maisto produktų. Jeigu pačioje derlingiausioje Pabaltijo valstybėje žmonės negali sveikai pavalgyti, tai gražiausi žodžiai negali negerovių pateisinti.

Jeigu ta "filosofija" būtų tokia gera, tai ji pajėgtų atsispirti kritikai. Kritikos ji bijo. Kad galėtų ją apginti, tai okupantas vartoja prievartą, kritikos neįsileidžia iš užsienio. Kapsuko universiteto lituanistai neturi teisės pasinaudoti laisvajame pasaulyje geriausių lituanistų darbais. Viso pasaulio mokslo įstaigos leidžia naudotis įvairiausiomis idėjomis, kad galėtų padaryti tikslesnes išvadas. Kapsuko universitetas tų idėjų bijo.

Vietoj mokslo žinių, Vilniuje stengiasi įdiegti suversyvių minčių, bando nuteikti prieš tėvus, vadina progresu ir pažanga tuos visuomeninio gyvenimo įvykius, kurie jokio progreso ir pažangos žymių neturi. Philadelphijos seimas gerai padarė pavadindamas tas jaunuolių kelionės žalingomis.

Proveniškės

Ciceriškiai minėjo tautos skriaudas

Plati išeivija kasmet mini tautos skriaudas ir kančias, padarytas ir daromas Rusijos imperialistų, prisidengusių komunizmo skraiste. Šitokiais minėjimais yra pristatoma jaunimui tautos liūdnieji, tragiškieji įvykiai, parodomi tautos faktini amžinį priešai ir drauge yra įspėjamas visas laisvasis pasaulis prieš Rusijos komunistų kėslus užvaldyti jį ir jam primesti dar negirdėto žiaurumo prievartą ir priespaudą.

Lietuvių išeivija tautinės atsakomybės vedina, visais galimais būdais ir priemonėmis veikia į pasaulio politikų sąžinę, prašo užtarimo ir pagalbos savo pavergtai ir kenčiančiai tautai. Iš tikrųjų, kol nors viena tauta neša komunistinės imperialistinės Rusijos vergijos pančius, laisvojo pasaulio tautos negali būti užtikrintos savo turima laisve.

Kiekvieno kultūringo žmogaus ir kiekvienos laisvos tautos šventa pareiga pasisakyti ir veikti ne tik už žmogaus, bet ir už tautos laisvės principą. Žmogaus ir tautos laisvės principas yra nedalomas, tada laisvė žmogui — laisvė tautai!

Čicero kolonijos lietuviai birželinius įvykius — tautos kančias ir skriaudas, padarytas ir daromas žiauriojo kaimyno, Rusijos imperialistinio komunizmo minėjo š. m. birželio mėn. 5 d., parapijos bažnyčioje ir salėje. Minėjimą organizavo vietos ALTOS skyrius. Pamaldas atlaikė ir kūrybingą, patriotinį, uždegantį pamokslą pasakė kan. Vac. Zakarauskas.

Bažnyčią išpuošė gyvų gėlių puokštėmis ir tautinėmis vėliavėlėmis vienuolė, seselė Aleksandra. Jos teigimu, tai jos dovana savo kenčiančiai tautai paguosti. Už ką šiai seselei priklauso tautinis respektas visų minėjimo dalyvių.

Bažnyčioje religinę nuotaiką kėlė, stiprino Racino Moterų kvartetas diriguojamas muz. J. Grimskio. Choras giedojo šias giesmes: "Aušros Vartų Marijai" — Šimaus, "Ženk Iš aukšto dangaus" — J. Grimskio, ir "Apsaugok Aukščiausias" — Sasnausko. Pamaldose ir akademijoje dalyvavo organizuotai, su vėliavomis vietos šaulių reprezentarinis dalinys, vadovaujamas kuopos vic. A. Ašoklio ir Amerikos Karo veteranų reprezentacinis dalinys. Tik buvo pasigęsta ir visų skaudžiai apgailestauta, kad minėjime nedalyvavo nei ateitininkai, nei skautai. Tad klausimas, kodėl jų vienetų vadovai nepasirūpino suorganizuoti jaunimą ir jį atvesti į tautos kančių minėjimą? Rimtas klausimas, kas tie vadovai ir kur jie kreipia išeivijos jaunimą?...

Minėjimo akademinė programa

Akademiją atidarė, įvadinį žodį pasakė ALTOS pirmn., dr. P. Atkočiūnas, pravedė vicep. St. Paulauskas. Amerikos Lietuvos himnus sugiedojo visi salėje esantieji, vadovaujant solistei Idai Tamulėnienei. Invokaciją sukalbėjo kan. V. Zakarauskas, jo malda, kaip ir bažnyčioje pamokslas, buvo giliai patriotinis. Tai buvo pavergtos, kenčiančios tautos pagalbos parašymas Aukščiausiojo ir viso laisvojo pasaulio. Jo malda buvo ir širdį verianti ir protą judinanti... Pagerbti už Lietuvos laisvę žuvusieji, nukankintieji. Studentas Rolandas Zumaras perskaitė dr. Br. Motušienės kūrybinį rašinį skirtą vėliausiam tautos kankkiniui, Romui Kalantai prisiminti, jo tautinei heroikai atžymėti — Lietuvos laisvės idėjai skleisti. R. Zumanas čia pat padeklamavo ir Putino eilėraštį — Mortus volo, deklamavo išjaustai, meniškai. Scenoje buvo pastatytas gyvas vaizdus paveikslas: "Kenčianti Lietuva," jame dalyvavo: D. Pranskevičiūtė V. Palionis ir E. Pranckevičius. Paveikslo — montažo autorė ir režisierė dr. Br. Motušienė.

Kun. Dr. J. Prunskio paskaita kėlė šiurpą, spaudė ašaras

Paskaitininkas pateikė visą pluoštą tautos naikinimo davinių skaičiais ir atpasakojo pačių gyvų liudininkų paliūdytus žiaurius išgyvenimus išvežant ir gyvenant Rusijos koncentracijos stovyklose. Jo atpasakojami įvykiai šiurpu krėte ir ašaras spaudė Verkė auditorija, šluostėsi ašaras ir pats paskaitininkas... Paskaitininkas pasisakė, kad jis renka medžiagą apie Sibiro tremtinius, jų išgyvenimus ir rengiasi išleisti dokumentinę knygą. Kun. J. Prunskis pasiskundė, kad okupanto agentai jam siunčia grąsinančius laiškus, liepia nedokumentuoti vykdomo tautos genocido, grąso nužudymu, bet kunigas sakosi nebojąs grąsinimų laikosi didvyriškai ir knygą išleisiąs, tai tikras didvyriškumas! Gyvas, uždegantis tautinio pasišventimo pavyzdys, pagarba kun. J. Prunskiui! Paskaitininkas drauge ir pabėdavojo, kad šiai knygai leisti negavo piniginės paramos iš Lietuvių fondo, kad šis pats fondas nesenai paskyrė net $3.000 vienam kompozitoriui!?...

Rusijos imperialistų vykdomo gennocido skaičiai

Kun. J. Prunskis savo paskaitoje pateikė tokius skaičius: Į Sibirą išvežė 350.000 lietuvių. Kada Rusijos caro laikais, per 40-tį metų buvo išvežta 1000 knygnešių. Muravjovas Korikas išvežė 9361-ną lietuvį. Lietuvos oficialiais daviniais, 1939 met. Lietuvoje žmonių buvo 3. 215.000. Gi 1959-tų metų daviniais, paties okupanto statistiniais daviniais Lietuvoje buvo tik du milijonai 711 tūkstančių 445 žmonės. Reiškia tauta turi virš pusės mil. žmonių nuostolio! Ogi pridėjus galimą prieauglį. tautos nuostolis pašoka iki milijono. Tad klausimas, kada ir kaip Rusijos imperialistai išpirks savo kaltes padarytas Lietuvių tautai? Drauge ir klausimas, ką veikia, kodėl tyli pasaulio politikai?... Ateities istorija nepraeis pro juos tylomis: ir tylos politikams teks dalis kaltės už mūsų tautos masinį naikinimą...

Minėjimo meninė programa

Muziko J. Grimskio parengtas Racin Lietuvių Moterų Klubo kvartetas: Ida Tamulėnienė, estė, bet gana gerai pramokusi lietuviškai, Ona Kažėmėkaitienė, Bronė Nekrošienė ir Stasė Petrušaitienė, Viktorijai Kleinotaitei akompanuojant, sutartinai, skambiai padainavo penkias dainas. "Šiaurės pašvaistė" — žodžiai B. Brazdžionio, muzika — St. Sodeikos, "Ten mano Tėvynė" — žodžiai Stasio Žlibino, muzika — Teisučio Makačino, "Girių dainos" — E. Drėgvos, muzika — E. Balsio, "Oi, Motinėle" — žodžiai Vytauto Bložės, muzika— B. Garbulskio, Tėvynės maršas — žodžiai Nijolės Girginaitės muzika — Giedrės Gudauskienės.

Jaunimo atlikta programa

B. Pukelevičiūtės eilėraštį "Paskutinis birželis" — deklamavo Neolituanė Audronė Pavilčiūtė, Vytas Palionis ir Edvardas Pranskevičius. 1972-jų metų gegužės keturioliktoji — Dr. Br. Motušienės kūrybinį rašinį paskaitė studentas Feliksas Kasparas. Romui Kalantai eilėraštį parašytą. R. Narutos deklemavo Palionis ir Pranskevičius. "Lietuvos Vardas" — B. Brazdžionio dekdamavo — Audronė Pavilčiūtė, ji savo deklemacija prisistatė publikai, kaip gabi aktorė. Reikia manyti, kad šią bręstančią meno jėgą teks vis dažniau scenoje matyti, na, ir sekmės Audronei scenos pasaulyje!

Programą pravedė Sofija Palionienė, pradėjusi Putino eilėraščio žodžiais.

Po programos vyko vaišės, kurias gausiai suaukojo kolonijos moterys buvo apkrauti net keli ilgi stalai: miltainių kepiniais, lietuviškais sūriais ir kitomis skanybėmis. Svečius vaišino Ir. Pranskevičienė. Pr. Dvilaitienė. E. Novickienė. O. Vyšniauskienė.

Prie vaišių stalų visi gana ilgai užtruko besikalbėdami, besidalindami minėjimo įspūdžiais ir žodžiais gepurendami kultūrinius, politinius dabarties įvykius.

Ciceriškiai džiaugėsi susilankę gana daug svečių iš Chicagos ir priemiesčių, o svečiai džiaugėsi, dėkojo ciceriškiams už jų didelį pasišventimą tautiniam reikalui ir už jų brolišką nuoširdumą, puikias vaišias. Itin buvo daug dėkota Pr. Dvilaitienei, ALTOS skyriaus vicepirmininkei, už jos šeimininkavimo pastangos ir vyriausiai šio renginio vadovei, dr. Br. Motušienei tikrai daug sielos ir darbo valandų pašventusiai, kad šis renginys įvyktų ir pavyktų..

Negalima būtų praeiti nepastebėjus, spaudoje nepasidžiaugus ir Kazio Žilėno tvirtu ryžtu: žūt būt iškviesti Racino Motery kvartetą ir jį pagloboti, kad tik šios paskirties renginys įvyktų. Jis savo pažadą pasigėrėtinai ir atliko. Tad tik daugiau tokių ryžto vyrų ir visuomeninė veikla žydės!..

Kaip matoma, visų sutelktomis pastangomis, susitarimu ir pasitarimu ir buvo pasigėrėtinai atliktas šis tautinis uždavinys. Nežiūrint nei karšto sekmadienio popiečio, viliote viliojančio visus į užmiestį pasiieškoti bent valandėlei atgaivos, po visos savaitės virš 90% karščio minėjime dalyvavo apie pusantro šimto žmonių, nemaža buvo atvykusių iš Chicagos ir jo priemiesčių. Svečius priėmė, aukas rinko Inž. Viktoras Motušis ir šiaučiūnas.

Rengėjams paródžiusiems daug ryžto, pasišventimo, o taip pat ir programos atlikėjams priklauso Cicero tautiniai gyvų lietuvių didi pagarba.

Z. J.
Spaudos atstovė

Išleido Katyne nužudytųjų vardyną

• Londono lenkų leidykla Gryf išleido Adam Moszynski'o knygą "Lista Katynska". Tai Katyne ir kitose Sovietų Sąjungos vietose nužudytų lenkų karininkų sąrašai.

Autorius nurodo 8722 pavardes, iš kurių daugiau kaip 4000 žuvusiųjų Katyne. Nežiūrint sovietų pastangų kaltę už šį nusikaltimą primesti vokiečiams, šiandien nėra abejonių, kad tikrieji žudynių kaltininkai yra sovietai.

Tuose sąrašuose gali būti ir lietuvių iš Vilniaus krašto, kuris tuo laiku buvo lenkų okupuotas.

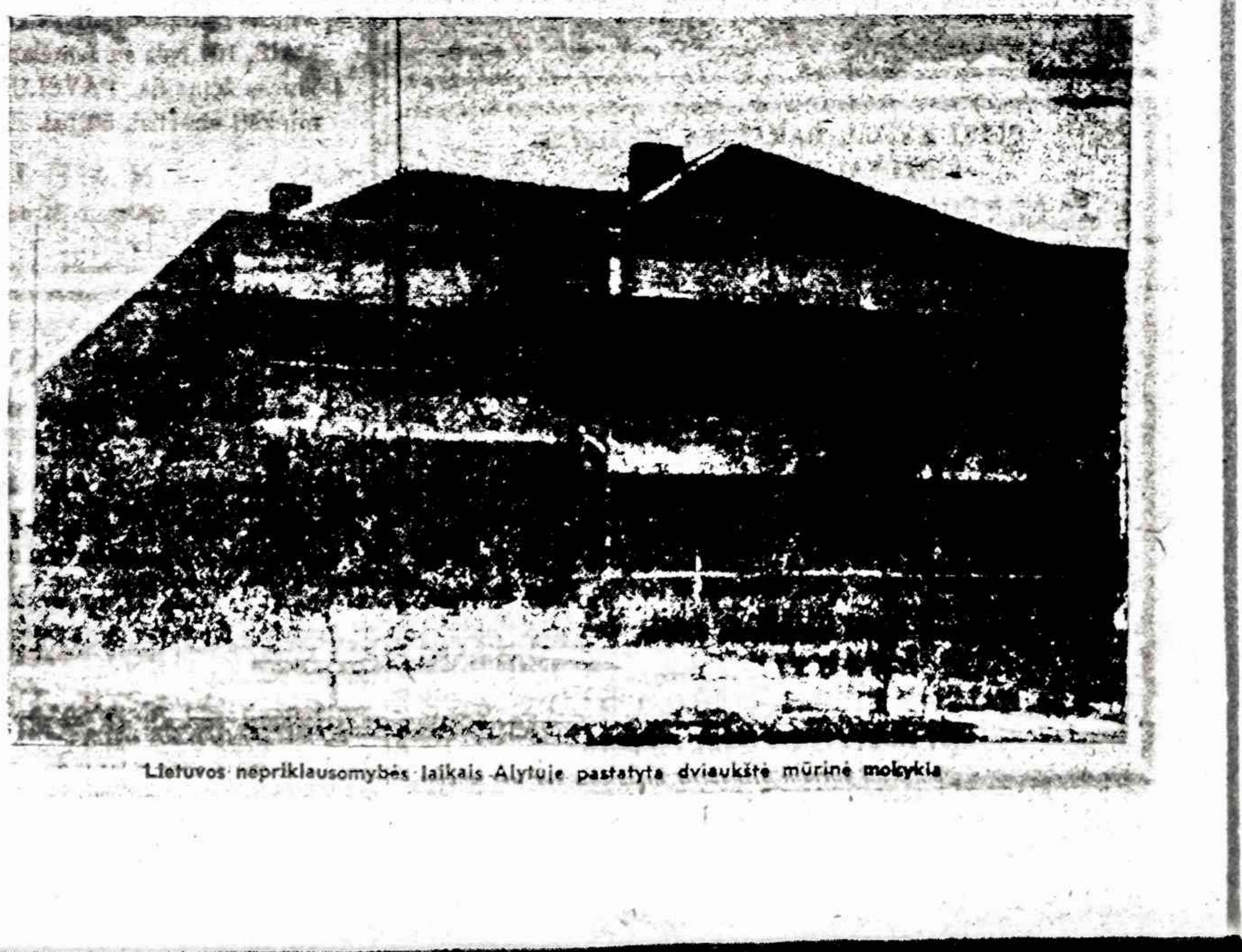

Lietuvos nepriklausomybės laikais Alytuje pastatyta dviaukštė mūrinė mokykla

DR. K. G. BALUKAS
AKUŠERIJA IR MOTERŲ LIGOS
GINEKOLOGINĖ CHIRURGIJA
6449 So. Pulaski Rd. (Crowford Medical Building). Tel. LU 5-6446
Priima ligonius pagal susitarimą.
Jei neatsiliepia, skambinti 374-8004.

DR. C. K. BOBELIS
INKSTŲ IR ŠLAPUMO TAKŲ CHIRURGIJA
Telef. 695-0533
Fox Valley Medical Center
860 SUMMIT STREET
ROUTE 58, ELGIN, ILLINOIS

DR. PAUL V. DARGIS
GYDYTOJAS IR CHIRURGAS
Westchester Community klinikos Medicinos direktorius
1938 S. Manheim Rd., Westchester, Ill.
VALANDOS: 3—9 darbo dienomis ir kas antrą šeštadienį 8—3 val.
Tel.: 562-2727 arba 562-2728

Rez.: GI 8-0873
DR. W. EISIN-EISINAS
AKUŠERIJA IR MOTERŲ LIGOS
GINEKOLOGINĖ CHIRURGIJA
6132 So. Kedzie Ave., WA 5-2670
Valandos pagal susitarimą. Jei neatsiliepia, skambinti MI 3-0077.

TEL. — BE 3-5993
DR. A. B. GLEVECKAS
GYDYTOJAS IR CHIRURGAS
SPECIALYBĖ AKIŲ LIGOS
3907 West 103rd Street
Valandos pagal susitarimą

DR. K. A. V. JUCAS
489-4441; 561-4605
ODOS LIGOS — CHIRURGIJA
1002 N. WESTERN AVE.
5214 N. WESTERN AVE.
Telefonas atsakomas 12 val.

FR. FRANK PLECKAS
OPTOMETRISTAS
KALBA LIETUVIŠKAI
Tikrina akis. Pritaiko akinius ir "contact lenses"
Val. pagal susitarimą. Uždaryta trec

DR. LEONAS SEIBUTIS
INKSTŲ, PŪSLĖS IR PROSTATOS CHIRURGIJA
2656 WEST 63rd STREET
Val. antrad. nuo 1—4 po pietų, ketvirtad. nuo 5—7 val. vak.
Ofiso telef.: 776-2880
Namų rez. telef.: 448-5545

DR. VYT. TAURAS
GYDYTOJAS IR CHIRURGAS
Bendra praktika, spec. MOTERŲ ligos
Ofisas 2652 WEST 59th STREET
Tel. PR 8-1223
OFISO VAL.: pirm., antrad., trečiad ir penkt. 2-4 ir 6-8 val. vak. Šeštadieniais 2-4 val. popiet ir kitu laiku pagal susitarimą.

P. ŠILEIKIS, O. P.
ORTHOPEDAS-PROTEZISTAS
Aparatai - Protezai, Med. Bandažai. Speciali pagalba kojoms (Arch Supports) ir t. t.
Val.: 9—4 ir 6—8. Šeštadieniais 9—
2350 West 63rd St., Chicago, Ill. 6062
Telef.: PRospect 6-5084

Gėlės visoms progoms
BEVERLY HILLS GELINYČIA
2443 WEST 63rd STREET
Telefonai: PR 8-0833 ir PR 8-0834
Taip pat naujoji Barboros ir Gene Drishių krautuvė
THE DAISY STORE
7918 Southwest Hwy, Oak Lawn,
Tel. 499-1318

PERKRAUSTYMAI
MOVING
Leidimai — Pilna apdrauda
ŽEMA KAINA
R. ŠERĖNAS
Tel. WA 5-8063

MOVING
Apdraustas perkraustymas iš įvairių atstumų.
ANTANAS VILIMAS
Tel. 376-1882 arba 376-5996

SOPHIE BARCUS
RADIJO ŠEIMOS VALANDOS
Visos programos iš WOPA,
1490 kil. A. M.
Lietuvių kalba: kasdien nuo pirmadienio iki penktadienio 12:30 — 1:00 val. popiet, — Šeštadieni ir sekmadieni nuo 8:30 iki 9:30 val. ryto.
Telef.: HEmlock 4-2413
7159 So. MAPLEWOOD AVE.
CHICAGO, ILL. 60629

A. A. STANISLOVĄ GAUSĮ PALYDĖJUS

Sunkios ir ilgos ligos iškankintas, š. m. gegužės mėn. 13-tos dienos anksti rytą, Clevelando Metropolitan general ligoninėje, amžinai užmerkė akis a. a. Stanislovas Gausys. Su jo mirtimi, Clevelando lietuvių bendruomenė neteko lietuvio, Ramovės skyriaus nario, o žmona — vyro.

A. a. Stanislovą prieš keletą metų susipažinau Clevelande, geriau teko pažinti jį ir jo būdą, kada jis vedė suvalkietę E.Kikevičiūtę-Kriaunevičienę. Kiek man teko patirt, velionis Stanislovas buvo kietas dzūkelis, mylėjo savo gimtąjį kraštą, už jį ir jo laisvę kovojo.

Prasidėjus vokiečių — rusų karui, Stanislovas stojo į lietuvių batalijonus su tikslu padėti sunaikinti tėvynės priešą komunistą, bet, deja, priešo pajėgos buvo stipresnės ir po sunkių keletos metų kovų, reikėjo trauktis ir vėl užleisti priešui numylėtą tėvynę Lietuvą ir gražų ežerėtą Dzukijos kraštą.

Karui pasibaigus, a.a. Stanislovas, kaip ir kiti lietuviai, keletą metų praleido Vokietijoje, pabėgėlių stovyklose, iš kur praėjus didesnio masto emigracijai, atvažiavo į turtingą ir svetingą Ameriką. Apsistojęs Clevelande, dirbo įvairiose vietose ir įvairius darbus, o prieš ligą ilgesnį laiką darbavosi viename automobilių pramonės fabrike, Chevrolete.

Paskutiniais darbo metais, pradėjo planuoti ir ruoštis ateiviai — senatvei. Nusipirko saulėtoje Floridoje namą ir manė išėjęs į pensiją, ten parsikelti bet, deja, liga visus planus ir tikslus pakeitė. Namą reikėjo parduoti, o pačiam atsigulti svetimoje Amerikos žemelėje, visų sielų kapuose.

Velionio a. a. Stanislovo kūnas buvo pašarvotas Delos ir sūnaus Jakubaičių laidotuvių namuose, kur jo karstą dengė Lietuvos trispalvė vėliava, žmonos, giminių ir artimųjų užsakytos gėlės.

Antrą vakarą, laidotuvių namuose šv. Jurgio parapijos (kuriai priklausė ir a. a. Stanislovas) kleb. kun. B. Ivanauskas atlaikė pamaldas, o Clevelando "Ramovės" skyriaus pirmininkas A. Jonaitis, prie karsto stovint ramovėnams garbės sargybą, pasakė atsisveikinimo kalbą. Sekantį rytą, nors ir esant darbo dienai, nemažas būrys artimųjų, draugų ir pažįstamų velionies kūną palydėjo į šv. Jurgio parapijos bažnyčią, kur kleb. kun. B. Ivanauskas, atsistuojant kunigams kun. A. Goldikovskiui ir kun. K. Žemaičiui, atlaikė gedulingas šv. Mišias ir pasakė tai progai pritaikytą pamokslą.

Po mišių, palydint kun. A. Goldikovskiui, velionio kūnas nuvežtas amžinam poilsiui į visų sielų kapus.

Velionis a. a. Stanislovas, atsisveikindamas su šiuo pasaulių, paliko liūdinčią žmoną Clevelande ir pankias sesutes su šeimom tėvynėje Lietuvoje.

Ilsėkis ramybėje, Stanislovai.

E. Pranckus

Amerikos Lietuvių Tarybos pirm. Dr. Kaziui ir jo žmonai **Daliai Bobeliams** bei kitiems artimiesiems

DĖL JŲ SŪNAUS JULIAUS MIRTIES,

Medžiotojų ir Meškeriotojų klubas, East Chicago, Ind., reiškia nuoširdžią užuojautą ir kartu liūdi

Valdyba ir nariai

Ilgametis patyrimas — sąžiningas darbas
Jei ruošiatės keliauti — kreipkitės į Lietuvių Įstaigą:
American Travel Service Bureau
9727 S. Western Ave., Chicago, Ill. 60643
Telef. 312 238-9787

• Nemokamas patarnavimas užsakant lėktuvų, traukinių, laivų kelionių (cruises), viešbučių ir automobilių nuomavimo rezervacijas; Parduodame kelionių draudimus; Organizuojame keliones į Lietuvą ir kitus kraštus, sudarome iškvietimus giminių apsilankymui Amerikoje ir teikiame informacijas visais kelionių reikalais.

• 10 dienų ekskursija į Šv. Žemę ir Graikiją lapkričio 11—21 d. Kaina 1,174. Vadovaus Algirdas Brazis.

• Registruojami ekskursantai PLB organizuojamai kelionei į Angliją Lietuvių studijų savaitės proga liepos pabaigoje. Kelionė iš Chicagos ir atgal kainuoja $855. Informacijos taip pat teikiamos agentūros skyriuj, esančioj Šv. Antano Taupymo Bendrovėje Cicero, Ill, Tel. 652-5707.

Nuo 1914 metų

Midland Savings aptarnauja taupymo ir namų paskolų reikalus visos mūsų apylinkės. Dėkojame Jums už mums parodytą pasitikėjimą. Mes norėtume būti Jums naudingi ir ateityje.

Sąskaitos apdraustos iki $40,000

2657 W. 69 STREET
Chicago, IL 60629
Tel. 925-7400
8929 SO. HARLEM AVE.,
Bridgeview, Illinois 60455
Tel 598-9400

MIDLAND SAVINGS
AND LOAN ASSOSIATION
4040 ARCHER AVENUE
CHICAGO, ILLINOIS 60632
PHONE 254-4470

5 1/4 %
All accounts com-Passbook Savings, pounded daily — paid quarterly.

7 1/2 %
4 Years Savings Certificate
(Minimum $5,000).

Rinkimų Turkijoje nepilni rezultatai

ISTANBULAS. — Vėliau iš tolimų kaimų kraštelėse gauti rinkimų duomenys šiek tiek sunažino buvusio Turkijos ministerio pirmininko Bulent Ecevito laimėjimų skaičių iki 214 vietų iš 450 vietų Nacionalinėje Asamblėjoje, tai yra dvylikos vietų trūksta iki absoliutės daugumos prieš dabartinio ministerio pirmininko Suleymano Demirelio partijos gautas 189 vietas.

"Tai rodo, kad dar sykį nė viena partija negavo absoliuts, daugumos", nusiskundė Demirel. "Turesim dar vieną koalicinę valdžią Turkijoje".

◆ Apvalus, bet ne sviedinys, su skyle vidurys. (Riestainis)

SUSIRINKIMŲ PRANEŠIMAI

NAŠLIŲ, Našliukių ir Pavienių klubas birželio mėn. 10-tą d. 7 val. vak. Vyčių salėje, 2455 W. 47 St. šaukia narių susirinkimą.

Nariai kviečiami atsilankyti aptarimui einamųjų reikalų.

Po susirinkimo vaišės, bufetas ir šokiai. Jurgio Joniko orkestrui grojant.

V. Cinka

S. L. A. 134-tos MOTERŲ kuopos susirinkimas įvyks šeštadienį, birželio 11 d. Chicago Savings ir Loan patalpose, 6245 S. Wesetrn Ave., 1:00 val. p. p. Visos narės kviečiamos dalyvauti. Po susirinkimo bus vaišės.

Valdyba

◆ Be kojų, o visur vaikščioja, net po kišenes žmonėms lando. (Pinigas)

PADĖKA

Noriu pareikšti savo nuoširdžią padėką asmenims, įvairiai padėjusiems ir slaugiusiems mane laike mano sunkios ligos kaip ligoninėje, taip ir namuose.

Pirmiausia dėkoju žentui STANLEY BALZEKAS Jr., jo tėvams STANLEY ir EMILIJAI BALZEKAMS Sr., anūkams STANLEY III, ROBERTUI ir CAROLEI BALZEKAMS. Jie visi slaugė ir rūpinosi manimi visą mano ligos laiką ir be jų globos būtų buvę ypač sunku.

Nuoširdi padėka gydžiusiam, kantriai slaugusiam ir drąsinusiam mane, Dr. SHOBRIUI.

Taip pat dėkoju visiems draugams ir pažįstamiems už dovanas, lankymą manęs ligoninėje ir namuose ir ypač už paguodos žodžius.

VINCENCTA RADVILIENĖ

Keturių metų mirties sukaktis
A. † A.
ANTANAS STAKĖNAS

Tragiškai žuvo 1973 m. birželio 13 dieną, sulaukęs 69 metų amžiaus. Gimęs Lietuvoje, Panevėžio mieste.

Pasiliko didžiai nuliūdusi žmona Veronika, du sūnūs — Vytautas Vokietijoje ir Mindaugas su šeima Chicagoje, taip pat duktė Janina su šeima Paryžiuje ir 6 anūkai. Lietuvoje liko du broliai, sesuo ir 3 švogeriai.

Jau praėjo ketveri metai nuo mano mylimo vyro mirties ir niekados nėra linksmos dienos. Mano širdis dar tebėra pilna skausmo ir ašaros dar nenudžiūvo nuo mano akių.

Už jo sielą šv. Mišios bus atlaikytos birželio 13 dieną Švenčiausios Marijos Gimimo parapijos bažnyčioje.

Prašome visus pasimelsti sykiu su mumis už a. a. **Antano Stakėno** sielą.

Taip pat ir šv. Petro bažnyčioje bus atlaikytos šv. Mišios birželio 12 d.

Liūdinti VERONIKA STAKĖNIENĖ.

Mielai motinai ir uošvei
A. A.
ELŽBIETAI VILIŪNIENEI
mirus,

jos dukterį **Jozefiną** ir žentą Kazį Čiurinskus, taip pat gimines ir artimuosius nuoširdžiai užjaučia ir kartu liūdi

Medžiotojų ir Meškeriotojų klubo, East Chicago, Ind., Valdyba ir nariai

A. A.
VALERIJUS JASAITIS

Po sunkios ligos, pradėjus sveikti, staiga sustojo širdis. Mirė būdamas 53 m. amžiaus š. m. birželio 8 d. Gimęs Lietuvoje, Mažučių km., Vilkaviškio apskr.

Amerikoje išgyveno 27 metus.

Paliko nuliūdę: žmona Elena (Minaitė), sesuo Agnė Kižienė ir brolis Jonas su šeimomis, pusbroliai — Jonas Vaičiūnas ir Jurgis Augustaitis, pusseserės — Stasė Medelienė ir Grožvyda Kirbys, teta Brigita Natkevičienė, dėdė Jonas Augustaitis, Minaitų šeimos ir kiti giminės, draugai bei pažįstami.

Priklausė Lietuvių Bendruomenei, Lietuvių Fondui ir Balfo 5 skyriui.

Kūnas pašarvotas Mažeika-Evans koplyčioje, 6845 South Western Avenue.

Šeštadienį, balandžio 11 dieną 9:00 val. ryto bus lydimas iš koplyčios į Švč. M. Marijos Gimimo parapijos bažnyčią, o po gedulingų pamaldų bus laidojamas Šv. Kazimiero Lietuvių kapinėse.

Visi a. a. VALERIJAUS JASAIČIO giminės, draugai ir pažįstami nuoširdžiai kviečiami dalyvauti laidotuvėse ir suteikti jam paskutinį patarnavimą ir atsisveikinimą.

Nuliūdę lieka:
Žmona, sesuo, brolis ir kiti giminės.

Laidotuvių direktoriai Evans ir Sūnūs, Tel. 737-8600.

ŠVENTO RAŠTO PAMOKYMAI IR PAAIŠKINIMAI
KIEKVIENĄ DIENĄ BŪTINI KRIKŠČIONIUI

"Dievas yra šviesybė ir jame nėra jokios tamsybės" — Jono 1:5.

Kaip dangiškasis Tėvas, taip ir jo Sūnus, Viešpats Jėzus Kristus yra "tikroji šviesa". Todėl į savo pasekėjus Jėzus yra pasakęs: "Jūs esate pasaulio šviesa. Taip tešviečia jūsų šviesa, kad žmonės matytų jūsų gerus darbus ir garbintų jūsų Tėvą, esantį danguje". Šventasis Raštas, gyvojo Dievo Žodis, kuris parašytas šventosios dvasios įkvėpimu, yra taip pat vadinms žiburiu, kuris šviečia mūsų kelyje, kaip parašyta: "Tavo žodis yra žiburys mano kojai ir šviesa mano takui". Todėl pranašas meldėsi sakydamas: "Siųsk savo šviesą ir tiesą. Jos tevadovauja man ir tenuveda mane į tavo šventąjį kalną ir į tavo buveines". (Psalmė 43:3). Šventasis Dievo kalnas yra dangiškosios karalystės simbolis.

Visi žino, kad mirtis yra žiaurus ir paliečia kiekvieną. Bet kur yra mirusieji? Į tą klausimą atsako knygutė "Viltis po mirties", kurią gausite nemokamai. Rašykite:

F. ZAVIST, 3715 WEST 66th STREET, CHICAGO, ILL. 60629
ŠV. RAŠTO TYRINETOJAI

Mažeika & Evans
Laidotuvių Direktoriai
6845 SOUTH WESTERN AVE.
Trys Moderniškos Koplyčios
Mašinoms Vieta
Tel. 737-8600
Tel. 737-8601

EUDEIKIS
GAIDAS -- DAIMID
SENIAUSIA IR DIDŽIAUSIA LAIDOJIMO ĮSTAIGA
4605-07 So. HERMITAGE AVENUE
Tel.: YArds 7-1741 - 1742
4330-34 So. CALIFORNIA AVENUE
Telefonas: LAfayette 3-0440
MODERNIŠKOS AIR-CONDITIONED KOPLYČIOS

PETKUS
TĖVAS IR SŪNUS
MARQUETTE FUNERAL HOME
2533 W. 71st Street
Telef.: GRovehill 6-2345-6
1410 So. 50th Ave., Cicero
Telef.: TOwnhall 3-2108-9
TRYS MODERNIŠKOS KOPLYČIOS
AIKŠTĖ TUTOMOBILIAMS PASTATYTI

NARIAI:
Chicagos Lietuvių Laidotuvių Direktorių Associacijos
AMBULANCE PATARNAVIMAS DIENĄ IR NAKTĮ
★
TURIME KOPLYČIAS VISOSE MIESTO DALYSE.

ANTANAS M. PHILLIPS
TOMAS IR LAURYNAS LABANAUSKAS
3307 So. LITUANICA AVENUE. Phone: YArds 7-3401

BUTKUS - VASAITIS
1446 So. 50th Ave., Cicero, Ill. Phone: OLympic 2-1003

PETRAS BIELIŪNAS
4348 So. CALIFORNIA AVE. Phone: LAfayette 3-3572

GEORGE F. RUDMINAS
3319 So. LITUANICA AVE. Tel.: YArds 7-1138-1139

STEPONAS C. LACK IR SŪNŪS
(LACKAWICZ)
2424 WEST 69th STREET — Republic 7-1213
2314 WEST 23rd PLACE — Virginia 7-6672
11028 SOUTHWEST HIGHWAY. Palos Hills, Ill. 974-4410

P. J. RIDIKAS
3354 So. HALSTED STREET — Phone: YArds 7-1911

CLEVELAND, OHIO

Minės birželio kančias

Baisiojo birželio Sibiran trėmimų minėjimas Clevelande įvyks birželio mėnesio 19 d. Sekmadienio sumos šv. mišios bus atnašaujamos abiejose parapijose už nukankintus ir kenčiančius kovoje už žmogaus teises ir tautos laisvę.

Po mišių 12 val. šv. Jurgio parapijos salėje įvyks minėjimas, kurio metu kalbą pasakys buvusi Sibiro tremtinė ir knygos "Pėdos mirties zonoje" autorė Elena Juciūtė.

Meninę programą išpildys vyrų choras vadovaujamas Juliaus Kazėno.

Visi Clevelando lietuviai maloniai kviečiami pamaldose ir minėjime gausiai dalyvauti. Organizacijos prašomos dalyvauti su vėliavom ir palyda.

Minėjimą rengia Clevelando Amerikos Lietuvių Tarybos skyrius.

TRUMPAI

— **Kazys Karuža**, Los Angeles, Cal., perrinktas Daumanto šaulių kuopos pirmininku, Justinas Naujokas ir Bronius Žemaitis — vicepirm., Jurgis Uksas — sekr., Jonas Janušauskas — ižd., Kazys Motušis — nariu, Antanas Razutis, Jonas Venckus ir Juozas Bričkus — priežiūrai, plk. Sereika, Stasys Paltus ir Liucija Stadalninkienė — į garbės teismą, Veronika Paplauskienė — moterų vadove, Judita Paškauskienė — pavaduotoja, Ona Orlovienė — parengimų vadove, Tomas Stančikas — jaunimui, dr. **Grigas Valančius**, ir Justinas Naujokas — korespondentais.

— Vysk. **Vincentas Brizgys** praeitą piradienį iškilmingomis pamaldomis šv. Kazimiero vienuolyno koplyčioje minėjo kunigystės 50 m. jubiliejų. Pamaldose ir vaišėse dalyvavo kard. Cody, vyskupai - A. Deksnys, C. Salatka, N. W. Hayes ir A. Abramowicz, daug iškilių dvasininkų ir vienuolijų vyresniųjų. Apeigoms koplyčioje ir vaišėms vadovavo Marquette Parko lietuvių parap. kleb. kun. A. Zakarauskas. Kard. Cody perdavė jubiliatui šv. Tėvo sveikinimą ir palaiminimą visiems iškilmių dalyviams.

— **Stasys Grušauskas**, New Britain, Conn., po ilgesnės pertraukos vėl tapo Naujienų skaitytoju, užsisakydamas jas vieneriems metams. Dėkui už prenumeratą ir už $2 auką. Gerą žinią malonu pranešti visiems skaitytojams ir platintojams. Platinimo vajaus proga Naujienos yra siunčiamos susipažinimui 2 savaites nemokamai.

— **Ponia Anė Česna**, gyv. Oak Lawn, Ill., iš anksto be raginimo atsiuntė prenumeratą o savo gerus linkėjimus atlydėjo $5 auka Mašinų fondui. Tos apylinkės tautietis užsakė Naujienas vieneriems metams ir parėmė jų leidimą $4 auka, bet pavardės prašė neminėti. Dėkui už aukas ir už dėmesį. Visi skaitytojai prašomi remti Naujienas ir jas platinti. Visi lietuviai kviečiami į jas atkreipti dėmesį, gerai su jomis susipažinti ir užsisakyti.

— **C. J. Repšys** iš Rosemont apylinkės, Montreal, PQ, Canada, pratęsdamas prenumeratą, parėmė Naujienų leidimą $10 auka. Po $4 atsiuntė: Edvardas C. Rupkus iš Gulf Breeze, Fla., Albinas Repšys iš Bellwood, Ill., Stanley Zakas iš Washington, Pa., ir Justina Petkevičienė iš Cleveland, Ohio. Dėkui visiems už aukas, gerus linkėjimus ir už ankstybą prenumeratų pratęsimą.

— **Aldona ir Vincas Kačinskai**, Vaclava Badgdanavičienė ir Stefanija Kaulėnienė buvo išvykę į Floridą. Dviejų savaičių kelionėje aplankė St. Peterburg, Orlando, Miami Beach ir kitas vietoves. Trumpas laikas neleido aplankyti daug mielų pažįstamų, malonu buvo viešėti pas Mineikius, Juodžius ir Virbickus.

— **Kristina Tautvilaitė** iš Gary,Ind., Aldona Smulkaitytė ir Karen Kudlaitė iš Chicagos pietvakarių baigė šv. Kryžiaus ligoninės Medicinos Technologijos mokyklą.

— **Irena Mankutė Narbutienė** išrinkta Palos Community ligoninės pavyzdingiausia birželio mėnesio tarnautoja. Toje Palos Heights ligoninėje ji dirba nuo 1975 m.

— **Pulk. Kazys Ališauskas**, buvęs Karo mokyklos Nepriklausomybės kovų bei istorijos lektorius ir knygų autorius, skaitys paskaitą Lietuvos kariuomenės kūrėjų savanorių sąjungos 50 m. sukakties minėjime birželio 12 d. Jaunimo centro kavinėje. Minėjimas prasidės 12:30 val. pamaldomis Tėvų jėzuitų koplyčioje.

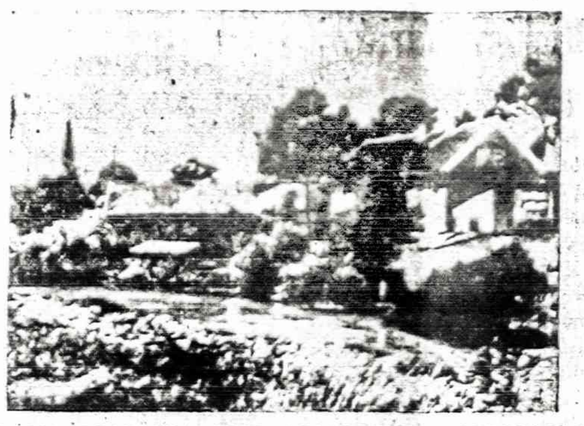

— **Autobusai į Lietuvių Tautines kapines** eis birželio mėn. sekmadieniais. Nuo Archer ir Harlem Ave. išeis 11 ryto, 12 ir 2 val. popiet. Sustos prie 63-čios ir Archer, Summit. Iš kapinių paskutinis autobusas išeis 4:30 val. popiet. Jei rezultatai bus geri, tai šie nemokami autobusai eis visą vasarą iki Darbo Dienos. Informacijų teirauki tės kapinių raštinėje. Tel. 458-0638. (Pr.)

MINĖS BIRŽELIO ŽUDYNES

Chicagos Lietuvių Taryba ruošia baisiųjų birželinio įvykių minėjimą, kuris įvyks š. m. birželio 19 d., sekmadienį:

10:30 v. pamaldos Švč. M. Marijos Gimimo parapijos bažnyčioje ir

10 v. pamaldos Lietuvių Evangelikų Liuteronų parapijos bažnyčioje.

Lietuviškoji visuomenė ir organizacijos (su vėliavomis) kviečiamos pamaldose skaitlingai dalyvauti. (Pr.)

DOVANŲ PREKĖS BET KURIAI PROGAI — kristalas, porcelanas, sidabras, gintaras, aukso papuošalai ir brangenybės. Didelis 14 ir 18 kt. aukso grandinėlių pasirinkimas. TERRA atidara kasdien iki 5 val., pirm., ir ketv. iki 8 val. vak. Šventadieniais uždaryta. Adresas—Terra, 3235-37 W. 63 St., Chicago, Ill., tel. 434-4660.

Kyšiais paperka komunistus

• Straipsnyje "Juodieji milijonai" autorius A. Brečkov, pasakoja, kad Sovietų Sąjungoje klesti privati inicialyva, prisidengusi kolchozo ar kokios oficialios įmonės skraiste ir globa, aišku, už atitinkamą paėdėką, t. y. kyšius. Sovietų Sąjungos juodoje rinkoje yra sukrauti milijonai. Įdomus autoriaus pasikalbėjimas su vienu tokiu milijonieriumi O. S. Atlikęs savo biznio reikalus, autorius kvietė O. S. papietauti, bet tasai greitai atsisakė eiti į gerą restoraną: "Matai, negaliu parodyti, kad turiu pinigo, nes mano oficialus uždarbis yra 90 rublių mėnesiui. Geriau užsukime pas mane". Užėjo pas O. S., puikiai papietavo (ikrai, visokie gardumynai, importuoti gėralai). O. S. skundėsi: "Matai, kaip gyvenu — šeimos keturi žmonės, o butas vieno kambario. Betgi negaliu pirkti nei buto, nei automobilio. Net geresnius drabužius įsigyti bijau — tuoj įskųs ir milicija praves tardymą, iš kur pas mane tos pajamos Bet aš rasiu išeitį Ieškau žmogaus, kuris valstybinėj loterijoj laimės 100,000. Kai tokį sugausiu, iš jo atpirksiu tą laimingą bilietą ir sumokėsiu pusantro karto ar dvigubai, na, ir pradėsiu visur rėkauti apie savo laimėjimą Tuomet turėsiu "oficialę" teisę pirkti ir butą, ir baldus, ir automobilį".Ir rado: už 100,000 rublių laimėjusį bilietą sumokėjo 200,000, ir abi šalys buvo patenkintos.

• Posev. paskelbtam naujam KGB paieškomų asmenų sąraše yra trys lietuviškos pavardės: Pakalka, Vincas, Prano s., Pleškys, Jonas, Juozo s., Pruckus, Pranas, Bonaentūros s. (Elta)

◆ Aliaską atrado danas Vitus Bering, kuris buvo Rusijos tarnybos 1728 metais jis pasiekė dabartinę Beringo sąsmauką, o 1741 metais Aliaską.

REAL ESTATE.

Namai, Žemė — Pardavimui
REAL ESTATE FOR SALE

Namai, Žemė — Pardavimui
REAL ESTATE FOR SALE

PASKOLOS PERKANT NAMUS, DAROMOS ILGIEMS TERMINAMS IR ŽEMAIS NUOŠIMČIAIS MĖNESINIAIS IŠSIMOKĖJIMAIS

DĖL VISŲ INFORMACIJŲ KREIPTIS Į

MUTUAL FEDERAL SAVINGS

PETRAS KAZANAUSKAS, Prezidentas

2212 W. Cermak Road Chicago, Ill. VIrginia 7-7747

ŠEŠIŲ apartmentų puikus mūrinis. Arti Šv. Kryžiaus ligoninės. $17,000 pajamų.

ERDVŪS mūro bungalow. 3 miegamieji ir valgomasis. Arti mūsų raštinės.

3 BUTAI ir biznis, gera transportacija, arti bažnyčios.

TAVERNA ir 6 kambarių butas viršuje. Reikia greit parduoti. Duokite pasiūlymus.

2 BUTŲ medinis. $12,000.

ŠIMAITIS REALTY

Notary Public

Iusurance, Income Tax

2951 W. 63rd St. Tel. 436-7878

TRŪKSTA NAMŲ PARDAVIMUI

Namai pardavimui:

6 MIEGAMŲ mūrinė rezidencija su valgomu. 2 mašinų mūrinis garažas. Apyl. 66 ir Mozart:

8 MODERNŪS butai — labai gerai išlaikytas namas. Visi butai po 4 kamb. Prie 55 ir Kedzie.

5 AKRAI ŽEMĖS su dviem namais ir puikiu sodu prie 123-čios ir Archer. Kaina $97,000.

LEMONTE 2 mūro namai po 4 butus kiekvienas, 10 metų senumo. Abu $130,000.

12 BUTŲ MŪRAS, labai gerai prižiūrėtas. Geros pajamos. 63-čios ir Kominsky apylinkė. $185,000.

60 AKRŲ farma į pietų vakarus nuo Lemonto. Galimybė išdalyti sklypais. Kaina $5,500 už akrą.

BUDRAITIS REALTY

Įvairi apdrauda — INSURANCE

BUTŲ NUOMAVIMAS — parenkam nuomininkus

4243 W. 63rd St., Chicago

Tel. 767-0600.

BY OWNER 6 room brick bungalow. Modern kitchen. full basement, 2 car garage. Vicinity 63rd and Pulaski. Middle 40's.

Phone 585-7792.

PARDUODAMAS 6 kambarių namas, su įrengta potvynių kontrole, karšto vandens šilima ir garažu. Tel. 434-7458 arba 776-9707.

REAL ESTATE — OUT OF TOWN

Nuosavybės — kitur

FLORIDA'S MACKLE BROS. INC.

A famous name in Southern Building

Regional Office Cameo Tower Building

7234 West North Avenue

Elmwood Park, Illinois 60635

Area Code 312 771-8200

ANNA DOCHES

Lithuanian Representative

HOT SPRINGS, Arkansas, parduodamas 2 miegamų mūrinis namas, vėsinamas ir šildomas, ant 100x150 pėdų sklypo, aplinkui aptvertu, pilnu vaisinių ir dekoratyvinių medžių ir krūmų bei daržovių, gražioje apylinkėje arti visko. Dėl ligos savininkas priverstas greitai parduoti už nepaprastai pigią kainą, apie $30,000. Kas norėtų, galėtų pirkti baldus. Teirautis tel. 501—624-6960 arba rašykite: Mr. P. Dambras, 203 Rector Heights, Hot Springs, AR 71901.

HOUSE FOR SALE LAKE COMO, WISCONSIN. well contructed by European builder. 6 rooms—3 bedrooms plus basement and garage. Newly decorated. North Shore Lake rights. $36,900.

312/647-8694 or 312/647-8466.

RESORTS AND VACATIONING

Kurortai ir Atostogų Vietos

COSMOS APARTMENTS

7338 Coquina Way

St. Petersburg Beach, Fla. 33706

J. J. Peldys

Renduojam butus—metams, mėnesiniai, savaitėmis. Vasaros metu pigios kainos. Visi patogumai, arti jūros ir žuvavimo, maisto krautuvių ir autobusų. Dėl daugiau informacijų prašoma rašyti arba teirautis tel. — 831—360-0998.

SKELBIMAS

6 KAMBARIŲ tvirta mūrinė rezidencija prieš parką. Labai dideli kambariai. 1½ vonios. $26,000.

2 BUTŲ gražus mūras Marquette Parke. Du atskiri šildymai gazu, įrengtas beismantas, garažas. $32,000

IŠTAISYTAS 4 butų, mūras. Atskiri nauji gazu šildymai, platus sklypas. 2 auto mūro garažas, Marquette Parke. $43,900.

TVARKINGAS 3 butų mūras. Naujas gazu šildymas, 3 auto mūro garažas, didelis sklypas. Gage Parke. $38,600.

GRAŽIAI APKALTAS su nauju stogu, didelis 2 aukštų namas. Naujas gazu šildymas, nauja elektra, dvigubai platus sklypas, labai pelningas. Marquette Parko vakaruose. $25,900.

VALDIS

REAL ESTATE

2625 WEST 71 STREET

Tel. 737-7200 arba 737-8534

BUILDERS AND CONTRACTORS

Namų Statyba Ir Remontas

ELECTROS ĮRENGIMAI, PATAISYMAI

Turiu Chicagos miesto leidimą. Dirbu ir užmiesčiuose greit, garantuotai ir sąžiningai

KLAUDIJUS PUMPUTIS

4358 So. Washtenaw Ave.

Tel. 927-3559

TAISAU IR DAŽAU NAMUS

IR VISKĄ NAME

Telefonuoti:

476-7727 arba 523-9367

ALEKSAS

DĖMESIO

62—80 M. AMŽIAUS VAIRUOTOJAI

Tiktai $98 pusmečiui automobilio Liability apdraudimas pensininkams

Kreiptis

A. LAURAITIS

4645 So. ASHLAND AVE.

523-8775

A. TVERAS

LAIKRODŽIAI Ir BRANGENYBĖS

Pardavimas ir Taisymas

2646 WEST 69th STREET

Telef.: REpublic 7-1941

M. ŠIMKUS

Notary Public

INCOME TAX SERVICE

4259 S. Maplewood. Tel. 254-7450

Taip pat daromi vertimai, giminių iškvietimai, pildomi pilietybės prašymai ir kitoki blankai

PERRY PLAZA MOTEL

1007 Park Ave., Hot Springs, Ark.

Albertas ir Kastutė Roženai, Sav.

Kambariai ir kitchenette vienetai. Spalvota TV, šildomas maudymosi baseinas, telefonas, vaikams žaidimo aikštelė. Galima rezervuoti tel. 501-623-9814.

BEST THINGS IN LIFE

Call Frank Zapolis

3208½ W. 95th St.

GA 4-8654

STATE FARM INSURANCE

State Farm Life Insurance Company

Siuntiniai į Lietuvą ir kitus kraštus

P. NEDZINSKAS, 4065 Archer Ave.

Chicago, Ill. 60632. Tel. YA 7-5980

Help Keep Our Economy Strong

BUY U. S. SAVINGS BONDS

ST. PETERSBURG BEACH, FLORIDA

Jeigu įdomaujatės įsigyti šioje apylinkėje nekilnojamo turto nuosavybę, maloniai jums patarnaus Veronikos Jakušovienės, Realtor, vadovaujama lietuviška įstaiga

GULF ASSOC. REAL ESTATE

6705 Gulf Blvd., St. Petersburg Beach, FL, 33706

Tel. 813—367-1791 dieną arba 813—360-0744 vakare.

LIETUVOS AIDAI

Penkt. 9:30 - 10:00 v. v. — 1490 AM

Šešt. 8:00 - 10:00 v. v.. — 106.3 FM

Sekmad. 9:30 - 10:00 v. r. — 1230 AM

Veda K. BRAZDŽIONYTĖ

2646 W. 71st Street, Chicago, Illinois 60629

Telef. — 778-5374

JUBILIEJINIŲ METŲ NAUJŲ SKAITYTOJŲ VAJUS

NAUJIENOMS šiemet sueina 60 metų. Minint tą sukaktį, gerbiant pirmojo Amerikos lietuvių dienraščio steigėjus bei lietuviškos spaudos pirmūnus ir stiliekant būtinas pareigas skatinant lietuvybės išlikimui skelbiamas Naujienų platinimo vajus.

NAUJIENOS tvirtai stovi ir kovoja už Lietuvos ir pavergtų lietuvių laisvę, neidamos ir nesidėdamos į sandėrius su okupantais ar jų ugaliotiniais.

NAUJIENOS palaiko visas lietuvių demokratines grupes, jų bendras institucijas ir remia visų lietuvių bendruosius darbus bei tikslus.

NAUJIENOS atstovauja tylųjį lietuvių daugumą kiais pasimetimo, retorikos ir politinių iliuzijų laikais. Jos yra visiems įdomios, naudingos ir reikalingos, net būtinos. Ne veltui, gerose draugijose girti Naujienas yra mada. Lai ta mada tampa jas prenumeruoti.

Todėl Naujienų vadovybė ir Vajaus komisija Jubiliejinių metų proga skelbdama platinimo vajų kreipiasi į visus lietuvius pasekti lietuviškos spaudos pirmūnų pavyzdžiais užsiprenumeruojant Naujienas tikslu sudaryti grandinę tolimesniems darbams ne tik laikraščio, bet ir visos išeivijos, taip pat pavergtos Lietuvos ir jos žmonių gerovei, siekiant visuotino lietuviškų reikalų renesanso.

KAINUOJA: Chicagoje ir Kanadoje metams — $30.00, pusei metų — $16.00, trims mėn. — $8.50, vienam mėn. $3.00. Kitose JAV vietose metams — $26.00, pusei metų — $14.00, vienam mėn. — $2.50. Užsieniuose — $31.00 metams. Susipažinimui siunčiama savaitę nemokamai.

Prašoma naudoti žemiau esančią atkarpą.

NAUJIENOS,
1739 South Halsted St.
Chicago, Ill. 60608

☐ Siunčiu _____ dol. Naujienų prenumeratai, Jubiliejinio vajaus proga paremdamas lietuvišką spaudą.

☐ Vajaus proga prašau siųsti Naujienas dvi savaites susipažinimui nemokamai ir be jokių įsipareigojimų.

PAVARDĖ IR VARDAS _____

ADRESAS _____

SIUNTINIAI Į LIETUVĄ

MARIA NOREIKIENĖ — VYTAUTAS ŽUKAUSKAS

2608 West 69th St., Chicago, Ill. 60629 • Tel. WA 5-2787

Didelis pasirinkimas geros rūšies įvairių prekių.

MAISTAS IŠ EUROPOS SANDĖLIŲ.

SIUNTINIAI Į LIETUVĄ

Cosmos Parcels Express Corp.

MARQUETTE GIFT PARCELS SERVICE

2501 W. 69th St., Chicago, Ill. 60629. — Tel. WA 5-2737

3333 So. Halsted St., Chicago, Ill. 60608. — Tel. 254-3326

V. VALANTINAS

KNYGA — GERIAUSIA DOVANA

Kiekvienas lietuvis, kuriam rūpi gimtinio krašto laisvė ir lietuvių gerbūvis, privalo susipažinti su žemiau išvardintomis knygomis. Čia suminėtas knygas galima užsisakyti Naujienose.

Juozas Kapačinskas, SIAUBINGOS DIENOS. Atsiminimai apleidžiant Lietuvą, bėgimą nuo bolševikų ir gyvenimą tremtinių stovyklose Vokietijoje. 273 psl., kietais drobės viršeliais kaina 4 dol.

Juozas Kapačinskas, IŠEIVIO DALIA. Atsiminimai. Išeivio Dalia yra natūrali ankstesniųjų atsiminimų tąsa. Tai yra Amerikoje beįsikuriančio ir patvariai įsikūrusio asmens istorija. Knyga gausiai iliustruota. 300 psl. Kaina 7 dol.

ČIKAGIETĖS ĮSPŪDŽIAI KOMUNISTŲ PAVERGTOJ LIETUVOJ. Autorė buvo Vilniuje, Trakuose, Druskininkuose, Kaune, Naudakiuose, Klaipėdoje ir Palangoje. Vaizdus aprašymai, ką ji ten matė, kokias kalbas girdėjo ir ką jai žmonės pasakė. 95 psl. $1.50. Yra taip pat išversta į anglų kalbą.

M. Zoščenko, SATYRINĖS NOVELĖS. Genialaus rusų rašytojo 60 satyrinių novelių, 199 pusl., kaina $2.

D. Kuraitis, KELIONĖ Į ANAPUS GELEŽINĖS UŽDANGOS. Autoriaus pastabumą neapgauna Intunisto ir agitpropo propaganda bei užmaskavimai. Abi knygos parašytos lengvu, gražiu stiliumi.

Prof. P. Pakarklis, KRYŽIUOČIŲ VALSTYBĖS SANTVARKOS BRUOŽAI. 176 psl. dokumentuota istorinė studija apie prūsų likimą. Kaina $2.

Vincas Žemaitis. LIUBLINO UNIJOS SUKAKTIES PARAŠTĖJE. 84 psl. Kaina $1.50.

Šie ir kiti leidiniai yra gaunami

NAUJIENOSE, 1739 So. HALSTED ST., CHICAGO, ILL. 60608

atsiliepiant darbo valandomis arba užsakant paštu ir pridedant čekį ar piniginę perlaidą.

HELP WANTED — MALE-FEMALE

Reikia Darbininkų ir Darbininkių

CUTTER-EXPERIENCED

or we will teach interested applicants to work on safety garments. Plenty of opportunity for advancement. Near North-side air conditioned shop.

Excellent transportation. Permanent. All benefits.

CALL 787-1156

RENTING IN GENERAL

Nuomos

MARQUETTE PARKE išnuomojamas kambarys. Galima naudotis virtuve ir kitais buto patogumais.

Tel. 436-8270.

WANTED TO RENT

Ieško buto

Vyresnio amžiaus Amerikos lietuvis ieško nuomoti kambarį Marquette Parko apylinkėje. Prašau siūlyti tel. 523-8248.

MISCELLANEOUS

Įvairūs Dalykai

MISS SONYA

Gifted Spiritualist

Consultant — Healer & Adviser

Will help you no matter what your problems are.

1037 West Irving Pk., Chciago, Ill.

For appointment call 871-6528

Didžiausias kailių pasirinkimas

pas vienintelį lietuvį kailininką Chicagoje

NORMANA BURŠTEINA

Tel. 263-5826 (įstaigos) ir 677-8489 (buto)

185 North Wabash Avenue

2nd Floor Chicago, Ill. 60601