NAUJIENOS

VISŲ LIETUVIŲ LAIKRAŠTIS UŽ TAUTOS LAISVĘ

LITHUANIAN DAILY NEWS

The First and Greatest Lithuanian Daily in America

NAUJIENOS

The Lithuanian Daily News
Published by The Lithuanian News Publishing Co., Inc.
1739 So. Halsted Street, Chicago, Ill. 60608
HAymarket 1-6100

Over One Million Lithuanian In The United States

VOL. LXII — Price 15c — Chicago, Ill — Šeštadienis, — Saturday, November 26, 1977 — Nr. 278

Library of Congress Periodical Division Washington, D. C. 20540 Gr.

BELGRADE JAV KELIA LIETUVOS PAVERGIMA

BEGINO KABINETAS LENGVINA PASITARIMŲ SĄLYGAS

Sadato atvykimas ir pasakytos kalbos verčia Izraelio vadus lengvinti sąlygas

JERUZALĖ, Izraelis. — Iki šio meto nieko oficialiai nepaskelbia, kad šiandien kiekvienam yra aišku, kad Egipto prezidento Anwar Sadato atvykimas į Izraelį ir parlamentui pasakyta kalba privertė Izraelio vadus lengvinti Ženevos pasitarimo sąlygas. Iki šio meto Izraelis visai nenorėjo kalbėti su palestiniečiais. Jie nenorėjo sėdėti už vieno stalo ir tartis bet kokiais valstybės tvarkymo reikalais. Palestiniečiai yra keliais atvėjais skelbę, kad Izraelis privalo būti išnaikintas. Kol palestiniečiai nepakeis šios pažiūros ir oficialiai apie tai nepaskelbs, tai Izraelio atstovai nenori su jais tartis.

Bet Sirijos vyriausybė reikalauja, kad Palestinos atstovai dalyvautų konferencijoje. Izraelis manė, kad Sadatas, pasiryžęs atvykti į Izraelį, šiuo klausimu užims kitą poziciją, bet paaiškėjo, kad jis tą patį pakartojo ne tik parlamentui, bet ir vyriausybės nariams. Sadatas sutiko tartis, kas atstovaus palestiniečius, bet jis nori, kad palestiniečiai Ženevos pasitarime turėtų dalyvauti. Atrodo, kad Izraelio vyriausybė sutiko su šia pozicija. Premjeras Begin pareiškė, kad jie padarys koncesijas Egipto prezidentui, bet tada niekas nemanė, kad jie sutiks įleisti į Ženevos konferenciją palestiniečius.

Izraelis pripažįsta, kad prezidento Sadato kelionė pradarė duris Ženevos konferencija. Izraeliui patinka Egipto prezidento pareiškimas, kad karo neprivalo būti. Keturių karų tarp abiejų valstybių užtenka, naujo karo neverta pradėti. Šitas pareiškimas izraelitams labai svarbus, nes jie nori saugumo ir ramybės. Užsienio ministeris Moše Dajanas pareiškė, kad Izraelis gali padaryti kelias koncesijas, bet jis nori, kad Izraelis būtų saugus, kad nebūtų siuntinėjamos teroristų gaujos į Izraelį ir nebūtų apšaudomi pasienio kaimų gyventojai.

Gen. Moše Dajanas griežčiausiai priešinosi bet kokioms nuolaidoms Egipto prezidentui ir kitoms arabų valstybėms. Jis yra įsitikinęs, kad nuolaidas bus galima padaryti tada, kai bus pasirašoma taikos sutartis. Be nuolaidų ir užtikrinimo iš Egipto, Dajanas nenori daryti ir Jordanijai jokių esminių nuolaidų.

Izraelis nori žinoti, kas atstovauja palestiniečius. Iki šio meto atstovavimą bandė monopolizuoti Jasir Arafatas. Bet ne visi palestiniečiai sutinka su jo taktika. Kairūs ekstremistai su Arafatu nesiskaito, nes jis mažai tariasi su tais pačiais palestiniečiais. Jis įsivaizduoja arabų šeichuesąs ir pats vienas daro svarbesnius nutarimus. Be to, jis vienas konroliuoja palestiniečių kovai skiriamus pinigus. Jordanijos palestiniečiai nenori Arafato autoriteto pripažinti.

Egipto — arabų santykiai neaiškūs

BEIRUTAS, Libanas. — Kokie bus Egipto santykiai su arabų valstybėmis, tuo tarpu dar neaišku. Prezidentas Sadatas dar nieko nepareiškė, bet atrodo, kad jis pasuko į palestiniečių ekstremistų orbitą. Sirijos valstybės radijo stotys Sadatą jau vadina išdaviku. Libijos diktatorius nutraukė santykius su Egiptu ir nesirengia jų atnaujinti, kol Sadatas bus valstybės vairo priešakyje. Saudi Arabija dar nepadarė pareiškimo šiuo reikalu. Jordanijos karalius, kiek palaukęs, greičiausiai skris į Izraelį ir pradės taikos pasitarimus. Jeigu arabai bandys įtaliuoti Egiptą, tai Sadatas pasirašys taikos sutartį su Izraeliu ir nekreips į arabus didelio dėmesio. Panašiai gali pasielgti ir Jordanijos karalius. Tada Izraelis labai lengvai išprašytų Sirijos karius iš Libano ir padiktuotų taiką labai aukštai galvą keliančiam prezidentui Asadui. Egiptas karui nepasiruošęs ir nori taikos. Prezidentas Sadatas yra pasiryžęs šios taikos siekti. Atrodo, kad jis galės gauti iš Amerikos reikalingą paramą krašto ūkiui atstatyti, gyventojams apšviesti.

TRUMPAI IŠ VISUR

SAN SALVADORE, Centrinėje Amerikoje. — Čia pagrobtas ir nužudytas Raul Molina Canas, 70, stambiausias pramonininkas Centrinėje Amerikoje. Canas važiuodamas į vieną savo įmonę — didžiausią kepyklą Centr. Amerikoje, staiga buvo kelių automobilių apstotas. Liudininkai matė, kaip piratai bandė jį perkelti į savo automobilį, bet kadangi jis griežtai priešinosi, grobikai jį nušovė.

PANAMA. — Panamos valdžios šefas Omar Torrijos pareiškė esą pasiryžęs atsistatydinti, jei Amerikos Senatas ras, kad jis yra kliūtis Panamos Kanalo sutarčiai pasrašyti.

"Krašto interesai yra svarbiau negu geenrolo Torrijos interesai", pasakė jis grupei JAV senatorių. Negana to, jis atšaukė žmonių teises siaurinančius potvarkius; tuojau atšauks nuo 1969 metų Panamoje įvestą karo stovį, kad tik JAV nedelsdama ratifikuotų Panamos Kanalo sutartį.

PEKINAS — Liaudies Kinijos žinių aegntūra Hsim hua paskelbė, kad iki šio šimtmečio pabaigos Kinija turės baigtą statyti modernių vieškelių —platų tinklą. Per tą patį laiką tikisi užbaigti ir vandens kelių perstatymą.

— Palestiniečiams per Beiruto radiją paskelbus kad jie viena nužudysią Sadatą, kaip didžiausią arabą išdaviką, privertė prez. Sadatą imtis apsaugos priemonių prieš teroristus. Į kelias valandas didokas Palestinos vadų skaičius buvo suimtas ir padėtas į saugias stovyklas.

Arthur J. Goldberg

Arthur Goldberg, Amerikos delegacijos pirmininkas Belgrado konferencijoje, pasiremdamas tarptautinėmis sutartimis, sovietų atstovų pasirašytomis, niekais paverte visas sovietų pretenzijas į Lietuvą, Latviją ir Estiją. Paaiškėjo, kad visi Voroncovo argumentai buvo beverčiai.

MARŠALAS TITO PASKELBĖ GANA PLAČIĄ AMNESTIJĄ

Antradienį paleis iš kalėjimų 218 politinių kalinių, jų tarpe Michailo Michailovą

BELGRADAS, Jugoslavija. — Maršalas Tito penktadienį paskelbė, kad vyriausybė skelbia gana plačią amnestiją ir rengiasi paleisti iš kalėjimų 218 politinių kalinių. Tito pranešimas sako, kad bus paleisti serbai ir kroatai, norėjusieji atsiskirti juo Jugoslavijos ir savarankiškai tvarkyti visus savo reikalus. Iš kalėjimo bus paleista didoka grupė komunistų, kartu su Tito kovojusių prieš monarkiją ir siekusių socialistinės santvarkos. Tito tvirtina, kad iš kalėjimo bus paleista ir komunistas Michailio Michailovas, kuris keliais atvejais viešai kritikavo patį maršalą.

Valdžios pagrobimo sukakties proga

Oficialus pranešimas sako, kad ateinantį antradienį bus paleisti iš kalėjimų kaliniai, nes tą dieną maršalas Tito paėmė viso krašto valdžią. Tito karo jėgos atkakliai kovojo prieš monarkijos šalininkus, daugelį jų nužudė kovoje, bet dabar jis jaučiasi pakankamai stiprus, kad galėtų paleisti daugelį politinių kalinių. Jugoslavijos kalėjimuose sėdi didokas komunistų skaičius. Jiems taip pat bus taikoma amnestija. Sovietų valdžia stengėsi užverbuoti kelis jugoslavus, kad teiktų Maskvai informaciją apie ekonominę ir politinę krašto padėtį. Atrodo, kad Tito rengiasi ir juos išleisti iš kalėjimo.

Sprogdina prancūzų atomo dirbtuves

PARYŽIUS, Prancū.—Kaip vyriausybę, taip ir visuomenę nustebino praeitą sekmadienį padėtos galingos bombos beveik įrengtose atomo energijos penkiose dirbtuvėse. Kiekvienam aišku, kad bombas padėjo atomo energijos naudojimo priešai. Krašte yra susidariusi galima grupė, kuri yra įsitikinusi, kad atomo energijos naudojimas yra pavojingas žmonėms ir visam kraštui. Iš kur reikalingos energijos gauti — jie nesako, bet jie nenori, kad Prancūzijos elektros bendrovės statytų dirbtuves atomui skaldyti ir naudoti atomo energiją kasdieniniams reikalams.

Rodezija ginasi puolimu

Radio Mosambique pranešė, kad Rodezijos ginkluotos pajėgos pradėjo didžausią iki šiol ataką prieš Mozambiką. Rodezija nieko nepranešė, nors karts nuo karto yra užpuldinėjama juodųjų nacionalistų partizanų, kurie savo išpuoliams bazę pasirinko Mozambiką.

Radio pranešime sakoma, kad Rodezijos kontrataka prieš Mozambiko Išlaisvinimo Fronto pozicijas vyksta per 12 mylių nuo miestelio Chimojo kelyje tarp Machipandą ir pakraščio miesto Beira.

SEKRETORIUS VANCE INFORMUOJA CARETĮ APIE KELIONĘ Į P. AMERIKĄ

Bandė išsiderėti iš Venezuelos žemesnių degalų kainų bet jam nepavyko

WASHINGTON, D. C. — Valstybės sekretorius, trečiadienio naktį grįžęs iš Pietų Amerikos, šiek tiek pailsėjo ir nuskubėjo į Camp David, kad galėtų informuoti prezidentą apie savo ilgos kelionės pasekmes. Jam labiausiai rūpėjo išsiderėti bent kiek žemesnes degclų kainas, bet Venezuelos prezidentas tiek užsikirtoš kad nesutiko daryti jokių nuolaidų. Venebuela sutinka padaryti amerikiečiams kelias kitas nuolaidas, bet degalų kainas jis atsisakė mažint.

Sekretoriaus kelionė buvo gana sunki

Šią kelionę savo laiku turėjo atlikti pats prezidentas Jimmy Carter, bet jis, negavęs reikalingos kongreso paramos, atsisakė važiuoti. Iš Argentinos jis turėjo skristi tiesiai į Indiją, bet ir ta kelionė buvo atidėta. Atrodo, kad sekretoriui geriausiai pavyko susitvarkyti su Argentinos vyriausybe, bet pasitarimai Brazilijoje ėjo daug sunkiau, o Venezueloj visai negalėjo susitarti. Prezidentas turės nutarti, kur JAV pirks pramonei ir laivynui reikalingus degalus. Jis tikėjosi, kad Venezuelos vyriausybc sutiks nuleisti parduodamų degalų kainas, bet taip nėra.

Padėkos diena Lenkijoj

VARŠUVA.—Lenkijos kunigai disidentai buvo pasižadėję Padėkos Dienos pamaldose išreikšti prakėtą prezidentui Carter už jo pradėtą kampaniją už žmogaus teises, bet paskutiniu metu tas pasižadėjimas buvo atšauktas. Planuotas padėkos pamaldas vos per keletą valandų atšaukė moterų vienuolynas Varšuvoje.

SEN. R. DOLE IR ARTHUR GOLDBERG REIKALAVO LAISVĖS LIETUVAI

Sovietų delegacijos Voroncovas bandė ginti sovietų poziciją bet Goldbergas jį sumurdė

BELGRADAS, Jugoslavija. — Šiandien, lapkričio 25 dienos rytą, Belgrado konferencijos JAV atstovai iškėlė Lietuvos pavergimo ir baisaus išnaudojimo klausimą. Jeigu sovietų valdžia siekia taikos Europoje ar nori saugių sienų, tai ji pati privalo respektuoti kitų valstybių sienas.

Pirmą kalbą pasakė sen. Robert Dole, JAV delegacijos narys, labai gerai informuotas apie Lietuvos, Latvijos ir Estijos pavergimą, baisų gyventojų išnaudojimą. Sen. Dole, pasirėmdamas Helsinkio aktais, prieš du metu paties Brežnevo pasirašytais Helsinkyje ir pasiždėjimais gerbti tarptautines sutartis siekti taikos visoje Europoje. Sen. Dole sovietų atstovams nurodė jų padarytus nusižengimus ir klausė, kada jie atšauks savo karo jėgas, policiją ir kolonizatorius iš Lietuvos.

Sovietų delegacijos pirmininkos Voroncovas tuojau atsakė sen. Dole pareiškimui ir bandė teisinti sovietų karo jėgų buvimą pavergtuose Pabaltijo kraštuose. Jis kartojo tą patį melą, kurį skelbė sovietų propagandos agentūros apie pavergtas Pabaltijo tautas. Jis tvirtino, kad Lietuvoje buvo pravesti rinkimai į liaudies seimą, kurio laisvai rinkti atstovai nutarę prašyti įjungti į Lietuvą į Sovietų Sąjungą. Jis apgailestavo, kad sen. Dole kėlė tokį klausimą, kuris jau buvęs išspręstas pirmais okupacijos metais, kad Maskvon nuvyko lietuvių delegacija, paprašė priimti Lietuvą sovietų globon ir aukščiausias sovietas lietuvių prašymą patenkino.

Tada žodžio papraše Amerikos delegacijos pirmininkas Arthur Goldbergas. Niekas sovietų atstovo Voroncovo taip stipriai nesukrėtė ir nesumurdė, kaip atstovas Goldbergas. Jis nurodė kiekvieną sovietų atstovų argumento melą ir tarptautinių įstatymų laužymą. Veikiantieji įstatymai neleidžia okupacinei kariuomenei būti krašte, kai vedami bet koki rinkimai. Sovietinis "liaudies seimas" buvo renkamas ne tik sovietų armijai esant Lietuvoje, bet ir sovietų kariai maišėsi vadinamam "liaudies seime" ir grąsino atstovams balsuoti už prijungimą, jeigu nenori būti ištremti į Sibirą.

Voroncovas, išprakaitavęs nuo pirmininko Goldbergo smūgių, paprašė klausimą atidėti, kol jis gaus daugiau instrukcijų apie Amerikos delegacijos iškeltus klausimus.

Dr. Kazys Bobelis, informavęs sen. Dole ir pirmininką Goldbergą ir išklausęs penktadienio debatų eigą, išskrido į Vokietiją, o iš ten skris į Amerika.

Lapkričio 27 dieną, 11 val. rytą, sekmadienį, Amerikos Lietuvių Tarybos patalpose, esančiose 2606 West 63rd St. kviečiama spaudos atstovų ir organizacijų veikėjų konferencija Dr. Bobelio pranešimui išklausyti. Gali atvykti ir lietuviai, besidomintieji Lietuvos laisve ir norintieji patirti, kaip Lietuvos laisvės klausimas buvo iškeltas Belgrado konferencijoje.

Sen. Robert Dole, gerai pasiruošęs apie Pabaltijo kraštų pavergimą, iškėlė šį klausimą Belgrado konferencijoje ir pareikalavo atšaukti sovietų karo jėgas, policiją ir kolonistus iš Lietuvos, Latvijos ir Estijos.

Dr. Kazys Bobelis, Alto pirmininkas, informavo sen. Dole ir JAV delegacijos pirmininką Arthur Goldbergą apie sovietų karo jėgų prievartos veiksmus Lietuvoje, Latvijoje ir Estijoje. Sekmadienio rytą Altos namuose jis informuos čikagiečius apie šio klausimo eigą Belgrado konferencijoje.

Gaunamos automobilių 1978 metų plokštelės

Illinois automobiliams naujas leidimo lenteles (plates galima ne tik nusipirkti, bet nuo ketvirtadienio, gruodžio 1 dienos galima ir prie automobilio prikergti, praneša valst. sekertoriaus Alan J. Dixon įstaiga.

Leidimo ploktšelės parduoduodamos Illinois 412 bankuose, 234 taupymo ir skolinimo kasose ir 629 pinigų keitimo kontorose. Jas galima pirkti ir Valst. sekretoriaus motorvežimių įstaigoje, pridūrė Dixon, patardamas perkant lenteles panaudoti savo turimas spaudintas atnaujinimo aplikacijų formas.

ORAS

Vėsus, debesuotas

Saulė teka 6:47, leidžiasi 4:20

Vilniaus krašto lietuviai veikia

Vilniaus Krašto Lietuvių s-gos Chicagos skyriaus lapkričio 20 dieną. Jaunimo Centre, įvyko eilinis visuotinas narių susirinkimas, kuriame dalyvavo nemažas skaičius narių ir svečių.

Susirinkimą atidarė pirm. J. Lekas, kuris pasveikinęs atvykusius pakvietė susirinkimui pirmininkauti J. Truškūną, sekretoriaut J. Vinciūną ir tam visų buvo pritarta. Pirmininkaujantis paliečiąs tą pasitikėjimą patiekė dienotvarkę, kuri buvo vienbalsiai priimta ir sklandžiai pravesta, kas akivaizdžiai parodo, jog vilniečiai moka vieningai iškilusius klausimus apspręsti ir juos įvykdyti.

Skyriaus pirm. J. Lekas padarė praėjusio pusmečio veiklos pranešimą, kuriame smulkiai nušvietė kas buvo padaryta. 1) Dėl Suvalkų trikampio lietuvių varžymo melstis savo kalba, yra tingai kas liečia Seinų katedroje lietuviškų pamaldų neleidimo, skyriui ir įtaigojant, VKL s-gos buvo parašytas tuo reikalu atatinkams raštas Lomžos vyskupui M. Sasinowski, prašant leisti lietuviams savo statytose bažnyčiose melstis tėvų kalba. Nuorašas pasiųstas Vatikano sekretoriui arkivyskupui Agostino Casarolli. Deja, iki šioliai jokio atsakymo nėra gauta. Numatoma tuo reikalu padaryti užklausimas, nes jau pradėjo pusmetis nuo rašto išsiuntimo.

2) Vėlinių proga buvo užsakytos pamaldos už mirusius vilniečius, kurios buvo atlaikytos Marijonų koplyčioje. Šv. Mišias atnašavo kun. Pr. Garšva, kuris pasakė prasmingą pamokslą primindamas, kad patriotizmas yra viena iš žmogaus kilnių dorybių. Būti patriotu nėra kokia blogybė, tai skaistus tėvynės ir Dievo meilės ženklas, tai paties Dievo duota apraiška. Pavyzdį paėmė iš senovės laikų Makabėjų brolių vedamą žydų kovą prieš Seleukus, kurie tuomet valdė Siriją. Jų nelygi kova ir padėtos aukos neliko veltui ir tik patriotizmo dėka žydai išlaikė savo tautybę virš 2000 metų ir šiandien turi savo valstybę. Mes, lietuviai, daug ką galime iš jų pasimokyti. Pirmiausia patriotas neturi būti vien tuščias žodis, bet jis turi parodyti konkrečius darbus — visišką pasiaukojimą ir net atiduodant savąją gyvybę už tėvynę ir Dievą bei savų tautiečių gerovę.

Tai tokios pamokslo mintys, kurios tikrai gražios, bet labai gaila, kad gyvenime kai kieno tas mažai paisoma... Jei mes visi nurodytu keliu eitumėm, tai pas mus vienybė žydėtie žydėtų ir nebūtų mūsų tarpe bereikalingo erzelio.

Vėliau vykta į šv. Kazimiero kapines, kur juos jau rado amžiną poilsio vietą 25 vilniečiai. Prie kiekvieno kapo pasimelsta, uždegta žvakutė ir padėta gyvų gėlių pokštė. Buvo nuvykta ir į Lietuvių Tautines kapines, kur aplankė prof. Biržiškų ir kitų kapus. Šiose kapinėse yra palaidoti penki vilniečiai. Chicagos skyrius, tęsdamas savo artimųjų kapų lankymo tradiciją, atlieka labai gražų ir prasmingą darbą.

3) Sąryšy su įvykusiomis protesto demonstracijomis Vilniuje, pagal ALTos nurodymą-pageidavimą, skyriaus valdyba parašė nurodytiems asmenims laiškus ir įpareigojo visus narius rašyti. Nogalėdami niekų kitų padėti, susirinkimas mintimis siunčia pavergtiesiems užuojautą ir linki ištvermės nelygioje kovoje.

Toliau buvo nutarta surengti tradicines vilniečių kūčias, kuriose lietuviška visuomenė skaitlingai dalyvauja. Išsisėmus dienotvarkei, susirinkimas buvo baigtas. Susėdus prie vaišių stalo buvo rodoma skaidrėmis Vilniaus, Trakų ir kiti vaizdai, kas sukėlė gražių sentimentų Lietuvos praeičiai bei asmeniškiems prisiminimams.

J. Tijūnas

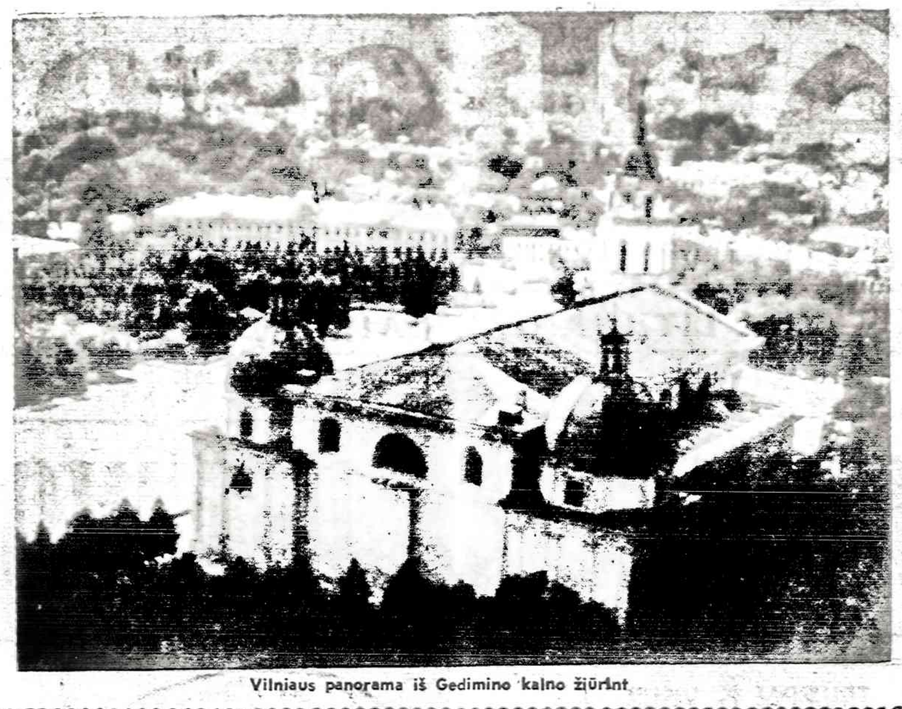

Vilniaus panorama iš Gedimino kalno žiūrint

LIUDAS DOVYDĖNAS

PUSBALSIU KALBANT

(Tęsinys)

Baltušis — Žemaitis buvo išpūdingas generolas. Stambus, atrodė geros sveikatos, inteligentingas. Atrodė, kad ir jis tai žinojo, bet visu tuo nesididžiavo. Naujoje Lietuvos armijos uniformoje, dailiai dengiančioje stangrų generolą, atrodė pagarbus, švarus. Ko taip trūko raudonarmiečiams karininkams, kurie lyg išseilėti iš karvės knygų, raukšlėmis, išklypusiais batais krito į akis. Ir kažin kokia baimė, susitraukimas savyje rodė raudonųjų karių netikrumą, skurdą, dvasinį ir fizinį skurdą.

Kitą sekmadienį generolą pamačiau mažam darželyje, užpakalyje namo. Išgirdęs mane rakinant duris, pakvietė į darželį, kuris gerai prižiūrimomis daržovėmis ir gėlėmis užėmė plotelį tarp namo ir aukštokos tvoros. Susėdę ant laiptų cementinės pakylos, įsileidom klbon apie Lietuvos ir Maskvos santykius. Aš tikinau, kad dabar tik nuo Maskvos proto ir rankų priklausys, ką gero gaus ir nori gauti Kremlinus, kompartija. Generolas labai santūriai pastebėjo, kad partija — pirm visko. Aš pasakiau, kad karo su Vokietija vargu ar bus galima išvengti. Gal ir gana greit. Dabar Maskva turėtų išlaikyti galimai sveikesnį ekonominį Lietuvos našumą. Taip pat būtų naivu norėti per vieną dieną pastatyti Kremlių, t. y. lietuvį kepte iškepti komunizmo pečiuje. Reikia laiko. Be to, karo atveju suerzintas kraštas bus su priešu — vokiečiais. Aš paste bėjau, kad tas didelis ūpas, milžiniškų demonstracijų srovė aprimsta ir nepaslėpia nusivylimo.

"Kokio nusivylimo?" ūmai paklausė generolas. Man rodos, jis, senas revoliucijų, nusivylimų vilkas, gerai suprato, kad tos demonstracijos, agipropas — dirbti nė, melaginga butaforija.

"Kad ir areštai, kad ir gerų specialistų, valdininkų atleidimai. Griaunamas ūkis, pramonė, žiūrint partinio bilieto, o ne patyrimo, sugebėjimo", kalbėjau. "Generolas, kiek ištisusiu žvilgsniu pažiūrėjęs, ūmai nuslydo į šalį ir paklausė:

"Iš kurių reik tikėtis didesnės paramos, kaip seniau sakydavo, pamačės, iš inteligentų, ar iš darbo žmonių, sakykim, liaudies"?

"Pirma, man regis, painiojama inteligentų, darbininkų darbas. Abeji yra darbo žmonės, tik kitose srityse. Lietuvoje jau nėra buržujų. Net mūsų feljetonistams jau atsibodo Vailokaitis, Lapėnas ir Petrulis. Milijonierių pas mus kaip ir nematyti. Paramos reik laukti iš visos Lietuvos. Jeigu mes jos pasitikėjimo, jos gana mažų reikalavimų nemokėsim patenkinti — neteksim visos Lietuvos".

(Bus daugiau)

● 1886 m. New Yorko gydytojas dr. R. J. Hall padarė pirmąją aklosios žarnos arba apendicito operaciją. Dabar ta operacija laikoma viena iš lengviausių.

● Žmogus įtraukia į plaučius per vieną minutę tris kvortas oro.

LIETUVOS PAVERGIMO DOKUMENTAI

Surinko ir redagavo teisininkas Jonas Talalas

(Tęsinys)

Priimta bendrame mokslininkų, kultūros darbuotojų bei menininkų susirinkime. Parašai: Prof. V. Biržiška, Šalčius, Doc. Girdzijauskas, Rašytojai: Čiurlionienė, S., Venclova, A. P. Cvirka, L. Gira, K. Korsakas, L. Dovydėnas, S. Nėris, K. Binkis, K. Boruta, P. Juodėlis. I. Butėnas, Rūkas, Lastas. Skulptoriai: Mikėnas, Strolis, Menininkai: Ušinskas, S. Žukas, Kalpokas, Gudaitis, Vizgirda, Bulaka, Mackevičius, Kuzminskas, Trečiokaitė. Artistai: Kačinskas, Mažeika, Grybauskas, Kubertavičius, Juchnevičius, Kimantaitė - Grigarauskienė, Lukošius, Agronomai: Žebenko, Šklėris, Žukauskas. Inžinieriai: Kolodnes, Alperavičius, Lamdanskis. Pedagogai: Žiugžda Ruzgas, Busilas, Zimanas. Žurnalistai: Šimkus, Meškauskienė, Mejeravičius, Buchalteris, Romanauskas. Juristas Kovalskis ir kiti (98 parašai).

Vienbalsiai priimta Kunigiškių kaime (Rokiškio ap.) valstiečių susirinkimo, kuriame dalyvavo 100 žmonių. Parašai:

Lietuvos Komunistinės Jaunimo Sąjungos Centro Komitetas.

Tekstilės fabriko "Šilkas" darbininkų susirinkimo įgalioti: Berškytė, Interspolis, Saltonienė.

Alaus bravoro a. b. "Volfas-Engelmanas" darbininkų pavesti fabriko komiteto nariai: Belinskas, Varnikas, Polinavičius, Šlenkiūtė, Butkevičius, Farušaitytė.

Tekst. fabriko "Cotton" darbininkų ir darbininkių susirinkimo įgaliotas: I. Simonas.

Lietuvos profsąjungų centro biuro įgalioti: M. Šumauskas, V. Lukoševičius, S. Lukoševičius, A. Buktus.

Butų nuomininkų draugijos: Žukauskas, dr. Garmus, Žukas, raš. Juozėnas - Baltrušis, buhalteris Faktarauskas, siuv. Čiužas, darbin. Narvydaitė.

Stiklo fabriko "Aleksotas" darbininkų bei tarnautojų susirinkimo įgalioti: Sgirskaitė F., Praškevičius, Bagonavičius.

Germuolių, Pustauniškių ir kitų kaimų, Šakių aps., valstiečių susirinkimo įgalioti: valst. Leponis, Mitrauskas, Narevas.

"Kauno Audinių" a. b. darbininkų ir darbininkių susirinkimo (300 žmonių) įgalioti: Čaprauskas, Budreika, Sankauskienė, Burokienė, Mikolauskas, Žilinskas.

Laisvamanių Sąjungos valdyba: Mackevičius, Žukas, Steponavičius, Rutkevičius, Bartkus, Galaunė.

Šančių fabriko "Audimas" darbininkų bei darbininkių įgalioti: Marcinkevičiūtė, Linkauskas, Grajavas.

Lietuvos Liaudies Pagalbos Sąjungos valdybos vardu: Grinsbergaitė, Domeikienė, Abramavičius, Pikaitė, Meigelytė, Mitkauskienė, Meškauskienė, adv. Zimanas.

Tekst. fabriko "Pluoštas" darbininkų ir darbininkių įgalioti: Artenovas, Pavlauskienė, Rupkutė.

Lietuvos Komunistų Partijos Centro Komitetas.

IŠRAŠAS IŠ:

"Lietuvos Aidas", 1940 m. liepos 6 d. Nr. 319 (5528), šeštadienis, psl. 1.

VISOS LAISVOSIOS LIETUVOS KOVOS

PLATFORMA

Vakar paskelbtas Liaudies vyriausybės nutarimas apie rinkimus į naują, demokratinį Liaudies Seimą, buvo visame krašte sutiktas su nepaprastu entuziazmu. Jau vakar vakare daugelyje vietų įvyko susirinkimai, kuriuose darbo liaudis ir darbo inteligentija pažada įtempti visas savo jėgas, kad paversti liaudies seimo rinkimus didžiule liaudies vienybės ir pasiryžimo demonstracija.

Vakar buvo sudaryta "Darbo Lietuvos Sąjunga", kurios platformą rinkimams mes čia pat skelbiame.

"Darbo Lietuvos Sąjunga", tai ne kurios partijos ar grupės rinkiminė formacija, bet visų darbo žmonių — darbininkų, valstiečių, inteligentų sąjunga. "Darbo Lietuvos Sąjungos" platformą, jos kovos programą ir šūkius Liaudies Seimo rinkimams išstatė ne plutokratų šulai, ne liaudies masėms svetimi reakcinių partijų vadai, bet pati liaudis. Pirmą kartą mūsų krašto istorijoj rinkiminę platformą sudaro ne partijos, kurioms rūpi tik turtuolių reikalai ir savo vadų karjera, ne liaudies priešai, kurie priverčia liaudį balsuoti už savo engėjus, bet darbo žmonės, kurie kovoja dėl geresnio ir laimingesnio gyvenimo.

(Bus daugiau)

Vytauto K. Sadžio

PROGINĖ DAINA KALBOVUI...!

Iš "ŽODIŽENKLO", — "KARNO KEROČIO" darbinės (operos), pagal gryniausią, — "AUKŠTĖNŲ SANTAKŲ", — tarmę...

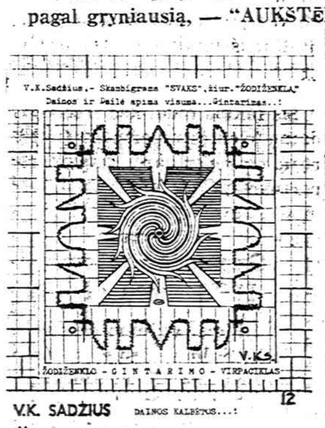

V.K. SADŽIUS DAINOS KALBĖNIS...!

ŽODIVEIKRAS III

/MORDACTION III/

Pasakojant, lengvai (4) 4, g-96 aštuntonė G, D, sutarlinės, G, C, D, A!

Šauniai prabilo žodžio valdovas, Geras kalbovas, gražus klausovai, Taipgi žiurovai laukė rodovo..., Naujie dariniai prašės darovų...! Tikrai ieškovai dairės vadovų..., Kiti skaitovai sakė rašovams..., Perduoti darbai geriem rangovam, Mokovai ugdė žinovus, sakovus...! Taip paprasta, taip aišku — kalbovas, Taip nuostabu, tai žavu — darovas, Taip stebuklinga, — gražu — žiūrovas, Taip daininga, — trauklu — klausovas! Traukliai vestos slaptos naujovės, Potelai, net dainius eilėje sustoję, Minutėm ir valandomis išdėlioji...! Reiškiai, — techniškai išvedžioji...! Veiksnį, tarinį, aplinkybę naudoji, Priežodį, linksnį, kirtį dėlioji...! Sena, tampa lengva, lietuvių kalba, Kalbėti žodžiai Aukštėnų tarme...!

Šią ir daugiau proginių dainų — vaizdų ir su gaidom rasime šiuose autoriniuose kuriniuose. Mokantiems skaityti adresas: "Žodiženklas", P. O. Box, 29050, Chicago, Ill. U. S. A. 60629 kaina $500.— ir aukščiau... Vertos... Tiktai paštu...

V. K. Sadžius, "KRISTAL — ŠIMTINĖ", 101 dainų $5.—
V. K. Sadžius, "ŽODIŠVENTIS", 50 taut. dainų 0.50.
V. K. Sadžius, "ŽODISKAMBIS", 80 dadainių... 500.
V. K. Sadžius, "ŽODIVAIZDAS", 30 - 40 vaizdų. 500.—
V. K. Sadžius, "ŽODIŽENKLAS", 274 dainos... 5000.—

SKAMBINKITE DABAR
ĮVERTINTI
JŪSŲ NAMĄ

ERWIN J.
MICHAELS
4637 So. Archer Ave.
(Prie 47-tos)
254-8500
MEMBER
RELO
Inter-City Relocation Service
MES TAIP PAT PARDUODAME VISUS CHICAGOS PRIEMIESČIUS IR 7,000, MIESTŲ JAV-SE PER R E L O

VISIEMS SIUNTINIŲ SIUNTĖJAMS
Į SOVIETŲ SĄJUNGĄ

Longsharemen Unijos streikas pasibaigė. Visi paketai, buvę sulaikyti JAV pašto siuntinių skyriuose, dabar jau siunčiami adresatam.

Neškite ir užsakykite siųsti Jūsų dovanų paketus tuojau, bet kuriame mūsų skyriuje ir jie bus tuojau paruošti išsiuntimui.

GLOBE PARCEL SERVICE, INC.

LINKI LINKSMŲ ŠVENČIŲ VISIEMS SAVO KLIENTAMS.

MŪSŲ CENTRINĖS RAŠTINĖS:

723 Walnut St., Philadelphia, Pa. 19106
212 Fifth Ave., New York, N. Y. 10010

5 1/4% PER ANNUM PASSBOOK ACCOUNTS

INSURED

6 3/4% PER ANNUM $5000 or more minimum 30 months

HIGH RATES
PAID QUARTERLY AT
BRIGHTON
FEDERAL
SAVINGS AND LOAN ASSOCIATION
HIGHEST RESERVES
4071 ARCHER AVENUE
CHICAGO, ILLINOIS 60632
TEL.: LA 3-8248
(WEST OF CALIFORNIA AVE.)

7 1/2% PER ANNUM certificates $5000 or more 4 year min.

FEDERAL HOME LOAN BANK SYSTEM MEMBER

6 1/2% PER ANNUM $1000 or more 1 year min.

TRYS PORNOGRAFINĖS KNYGOS PUSLAPIAI

— O kam? — paklausė jis, dar niekaip nesuprasdamas.

— Galėtum numanyti kam, — atsakė ji. — Nusirenk.

— O kur lova? — kvailai paklausė jis.

— Lovos nėra ir jos visai nereikia. Tam reikalui skirtas specialus įrengimas, labai patogios staklės. Gali pasižiūrėti.

Ji mostelėjo ranka į vidurį kambario stovinti prietaisą.

— Visa tai atliekama čia, šiame kambary, ir ant šitų staklių, — pridūrė ji.

— Bet aš nenoriu. Aš nieko nenoriu, — pasakė jis.

— Tau taip atrodo. Tave taip veikia seni įpročiai, kuriais tu turi atsikratyti.

— Bet aš tikrai nenoriu nieko. Nenoriu!

— Tai pagaliau neturi jokios reikšmės, — atsakė ji, jau visiškai nuoga stovėdama greta jo. — Nusirenk.

Jis pradėjo nusirenginėti. Jis pakluso jai.

— Jokie jausmai čia nereikalingi, nebūk kvailas, — vėl prabilo jinai. — Tu turi daryti viską, ką aš tau paliepsiu. Ir viskas. Ir daugiau nieko. Tiesa, su tokiais, kaip tu, visai šviežiais, man kiek maloniau, tuoj pats pamatysi ir vėliau gal prisiminsi, bet apie tai aš negaliu ir neturiu teisės kalbėti. Renkis greičiau. Nežiopsok. Tam reikalui skirtas tam tikras laikas, ir per tą laiką mes turime su tuo dalyku susidorotl, nėra čia ko snausti.

Ji paliko jį, jau beveik nuogą, vieną ir nuėjo pirmoji prie prietaiso.

— Jau? — paklausė jis luktelėjęs.

— Dar ne, — atsakė ji.

Jis vėl palaukė, bet jį krėtė nemalonus šaltis, jis susigūžė ir neiškentęs vėl paklausė:

— Ką man dabar daryti?

— Tuoj...

— Ar jau eiti prie tavęs?

— Taip, dabar jau gali. Ateik. Man reikia įsitaisyti taip,

262

Lietuvoje gimęs Itchokas Meras parašė "Striptyzą", kurį išleido Amerikos atsitiniankai. Vienuoliai šiame romane įžiūrėjo modernių maldų apraiškas. Kiek maldos elementų yra šiuose puslapiuose ir kiek pornografijos, tesprendžia pats skaitytojas.

— Bet aš nieko nenoriu, — atsakė jis. — Ir visai nekutenu tavęs, neišsigalvok. Paprasčiausiai nenoriu, ir tiek.

— Nesijaudink, — nuramino jinai. — Viskas bus kaip numatyta, kaip turi būti.

Savo kūnu jis jautė visą jos kūną, standžiai įrėmusi į jo krūtinę savo apvalias krūtis, bet jam viskas buvo vis tiek.

Ir jis neištvėrė.

— Eik tu po velnių, ir viskas, — pasakė jis.

Ji patylėjo valandėlę, o paskui tuo pačiu lygiu, ramiu balsu, kaip anksčiau, paliepė:

— Atsistok ir atsitrauk truputį. Gerai jau, ką darysi. Mes visai nesilaikome grafiko.

Jis tuoj pat pakilo ir atsitraukė.

— Pasižiūrėk į mane iš toli ir sugrįžk. Pamatysi, viskas bus gerai.

Ji vėl išskėtė rankas delnais į viršų, ji sutraukė išskėstas kojas ir uždėjo jas, truputį linktelėjusi per kelius, vieną ant kitos ir atlošė galvą atgal ir bent kiek į šalį.

Ir jis krūptelėjo, pamatęs ją čia pat, priešais, ranka pasiekiamą, — nukryžiuotą. Tiesa, nebuvo žaizdų nei rankose, nei kojose, nei pervertas šonas buvo ir veidu netekėjo kraujas, bet jis matė ją nukryžiuotą ir staiga pajuto ir pamatė save, prikaltą prie jos tokioje pat rankų, kojų, galvos ir nuogo kūno padėtyje, kaip ant kryžiaus.

Jis nepasakė ne žodžio.

Jis apsisuko ir pasileido iš to kambario ir iš tų namų, palikęs ją, nukryžiuotą moterį, kaip savo kryžių, ir rūbus palikęs, negalvodamas apie savo nuogumą, nes ir tas nuogumas neteko staiga jokios prasmės.

Jis staiga prisiminė tris žodžius.

Jis pasileido tekinas, skubėdamas, apie jokį laiką negalvodamas — apie minutes nei šimtmečius, pasileido dusdamas gatve ir nekantriai atplėšė barjuko duris.

Mergina...

264

Ne tik marijonai, bet ir pranciškonai, girdami ir premijuodami pornografines knygas, nedaro lietuviškam jaunimui jokio patarnavimo, kai tempiama juos iškrypimo keliais. Kuriais sumetimais jie tai daro?

kaip nurodyta, — kalbėjo ji, guldama ant staklių. — O tu labai nekantrus ir nesupratingas. Aš tau atleidžiu tik todėl, kad tu dar šviežias. Pats nežinai, ko nori, ir neįsivaizduoji, kaip teisingai elgtis. Arba gaišti, kai reikia skubėti, arba skubi, kai reikia luktelti bent kiek. Neužmiršk, kad viskam skirtas tam tikras laikas, net nusirengimui ir atsigulimui, o paskui — gulėjimui, tam dalykui ir vėliau atsikėlimui.

Jis klausėsi jos ilgos keistos kalbos, nelabai ką girdėdamas, nes galvojo apie kitką, bet ėmė artėti prie jos, jau atsigulusios, jam staiga įdomu pasidarė, kas gi čia taip, kaip tai daroma ir kokiu būdu galima prisilaikyti šiame reikale tokio didelio tikslumo.

Jis artėjo prie jos, gulinčios ant pusminkštės nuožulnios lentos, prie jos, išskėtusios rankas ir atlošusios galvą atgal ir kiek į šoną. Jos kojos buvo suglaustos, tiesios, bet tarytum kabojo ore, niekur nesiremdamos, ir jis eidamas ieškojo tos nematomos atramos, negalėdamas įsivaizduoti, kokiu būdu tos kojos, galinčios, matyti, susiglausti ir prasiskėsti, tįso toje pačioje plokštumoje kaip ir visas kūnas, niekur ir nieko nesiremdamas.

— Dabar prisiglausk, — tarė ji.

Jis dabar klausė ir vykdė kiekvieną jos žodį.

— Uždėk ranką čia.

Jis taip padarė.

— Švelniai kelk ją ir paskui leisk žemyn, tai bus kaip glamonė. Pasižiūrėk, kaip aš darau.

Ji palietė ranka jo petį, ir jos pirštai nusliuogė kaklu, o paskui nuslydo žemyn.

Tada ji rankas vėl išskėtė, kaip anksčiau.

— O dabar? — paklausė jis.

— Padėk antrą ranką čia, — pasakė jinai.

Jis padėjo.

— Tik nekutenk, iš to jokios naudos. Taip daryti negalima.

263

Šis Mero knygos puslapis turi gryniausią pornografiją, nors vienas pranciškonas yra kitos nuomonės. Jis atvežė tūkstantines dolerių premiją Itchokui Merui už tokių puslapių parašymą.

Taupykite dabar pas mus

FSLIC

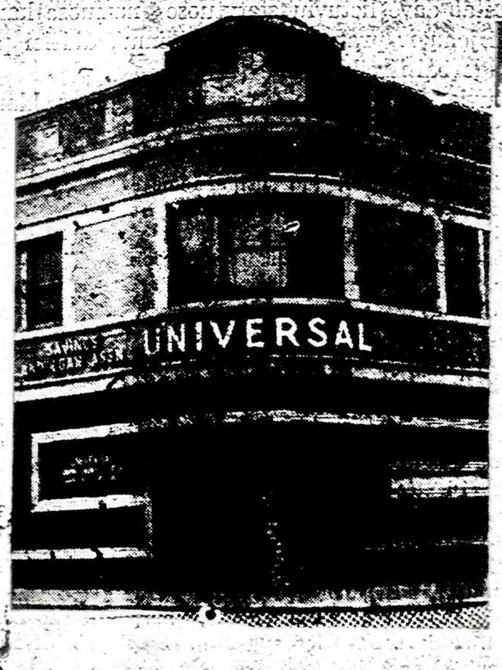

Pas mus taupomi jūsų pinigai atlieka didelius darbus. Pirma, jie padeda Jums pasiekti asmeniškus jūsų užsimojimus. Antra, jie padeda sukurti geresnę apylinkės bendruomenę ir parūpina fondus namams įsigyti.

Taupykite dabar.

Santaupos, padėtos prieš 10 mėnesio dieną, neša nuošimčius nuo mėnesio pirmos dienos.

Išduodami Certifikatai, kurie neša iki

7¾%

palūkanų, priklausomai nuo įdėtos sumos ir jos išėmimo.

Investavimo knygelės sąskaitos neša

5¼%

UNIVERSAL

SAVINGS & LOAN ASSOCIATION

1800 So. Halsted St. Chicago, Ill. 60608

VIENA STIPRIAUSIŲ BENDROVIŲ, TURINTI DIDELES ATSARGAS

Įsteigta 1923 metais. Tel. 421-3070

Įstaigos pietuose kiemas automobiliams pastatyti.

JONAS VAICIONAS

Prieš LB (R) suvažiavimą (1)

LB REORGANIZACIJOS PRADŽIA

Jeigu norėtume visai tiksliai įsisąmoninti ir pajusti kaip ir iš kur kilo LB Reorganizacija, noroms nenoroms tektų mesti platesnį žvilgsnį daugokai metų atgal. Prašau Gerbiamą Skaitytoją būti kantriam — įsigilinti į visus įvykius ir aplinkybes.

Nerandu iškarpos, tikrai kelintais metais ciceriškis Juozas Kreivėnas su savo muzikiniais eksponatais dalyvavo komunistinės "Vilnies" parodoje. Kada šis įvykis paaiškėjo, siaubas nu siplieskė per visą lietuvių visuomenę. Mokytojas, muzikas, choro vedėjas, organizacijų valdybų narys — okupanto propagandinės parodos talkininkas. Štai tau ir Devintinės...

Atomazga buvo stipri. Tuolaikis Dainų Šventės Komiteto Pirmininkas prel. Ignas Albavičius paleido minimą J. Kreivėną iš šventės veiklos. LB Kultūros Fondo Pirmininkas pulk. Jonas Švedas pašalino iš Kultūros Fondo valdybos. Tik iš mokyklos nepajėgta išimti, nes pečiai buvo stiprūs, nes vietinės LB apygardos pirmininkas visomis jėgomis buvo atsisetojęs už Kreivėną.

Apyg. Valdybos pirmininkas tuomet buvo Bronius Nainys, o šių eilučių rašėjui teko būti valdybos nariu.

Ir įvyko pasidalinimas apygardos valdyboje. "Naujienos" buvo rašiusios: penki prieš keturis.

Tie keturi griežtai apsispren dė prieš J. Kreivėno talkininkavimą naujai šventei ir įtaigojo, kad Kreivėnas būtų pašalintas iš Cicero Lituanistinės mokyklos. Tačiau pirm. B. Nainys su savo keturiais patikėtiniais aiškiai ir viešai spaudoje pasiskelbė už Kreivėno tinkamumą.

Kad ne iš piršto išlaužiu, duo du pilną Br. Nainio laišką iš "Dirvos" 4.7. 65. Kiek atsimenu, "Drauge" ir "Darbininke" laiško tekstas buvo dar daugiau Kreivėną iškeliąs, o iš "Dirvos" pora sakinių redakcija buvo išbraukusi. Gaila, nerandu tų minimų laikraščių.

Nezusipratimas ar pikta valia.

Prieš porą savaičių spaudoje pasirodė žinutės, smerkiančios LB Chicagos Apygardos valdybą dėl J. Kreivėno įtraukimo į trečiosios dainų šventės repertuaro komisiją. Keista, kad tų žinučių autoriams daugiau rūpi Apygardos valdybos sukompromitavimas, negu principinis klausimo nagrinėjimas. Kitokiu atveju koks tikslas būtų skelbti netiesą. Tiesa atrodo taip.

LB Chicagos Apygardos valdyba, gavusi iš Centro valdybos pavedimą organizuoti trečiąją dainų šventę Chicagoje, tuojau kreipėsi į Chicagoje gyvenančius muzikus šventės repertuaro sudarymo reikalu. Muzikai paprašė sušaukti visų Chicagos ribose gyvenančių muzikų ir muzikos darbuotojų susirinkimą, nurodydami visų šauktinų asmenų pavardes ir adresus. Apygardos valdybai čia teko tik tarpininko rolė (Sic. Apygardos valdybos pirmininkui teko tik neįrašyti į sąrašą Kreivėno pavardės, ir klausimas būtų bent laikinai aprimęs. J. V.). Apie tokį muzikų nusistatymą buvo painformuotas JAV LB Centro valdybos pirmininkas. Jo pritarimas tam susirinkimui buvo gautas. Muzikų susirinkimas, kuriame dalyvavo ir du JAV LB Centro valdybos nariai, vien balsiai sudarė minimą repertuaro komisiją ir jai pavedė paruošti šventės repertuaro projektą. Paruoštasis repertuaro projektas, su kuriuo visuomenė ir už Chicagos ribų gyveną muziki buvo supažindinti spaudoje, su mažais pakeitimais buvo priimtas vėlesniame muzikų susirinkime, greit bus baigtas spausdinti ir išsiuntinėtas visiems choro rams.

Šis faktas rodo, kad trečiosios dainų šventės repertuaro (iš tikrųjų ne repertuaro, bet tik repertuaro projektui paruošti) komisija buvo sudaryta ne LB Chicagos Apygardos valdybos, bet Chicagos muzikų susirinkimo. (Čia Br. N. mėgina nusiplauti rankas, bet faktas, kad jeigu būtų buvęs pirmininko sprendimas susirinkusiems muzikams duotas, Kreivėno kandidatūra būtų atkritusi. J. V.)

Kiek liečia J. Kreivėno darbą lituanistinio švietimo srityje ("Žiburėliai", moksleivių pavasario šventės ir kitkas) visuomenę norime pinformuoti, kad J. Kreivėnas jau 21 metus be pertraukos mokytojauja tremties lituanistinėse mokyklose. Pasku tinius penkiolika metų jis dirba Cicero Šv. Antano parapijos lituanistinėje mokykloje, kuri yra parapijos klebono ir rinkto tėvų komiteto žinioje. (O, vis dėlto, vėliau Kreivėnui teko iš mokyklos pasitraukti, kada visi dalykai išaiškėjo. J. V.) Ši Kreivėno veikla reiškėsi ir prie anksčiau buvusių LB Chicagos Apygardos valdybų, sakykim, prieš du metus. (Man esant Apy. Valdybose anksčiau, ne vieną kartą yra buvęs pajudintas Kreivėno netinkamumas, buvo jau pradėti žygiai reikalui sutvarkyti. J. V.) Apygardos valdybos kraipymas bendradarbiavimo su okupantu linkme arba kaltinimas nesupratimu yra tik piktos valios pasireiškimas.

"pas, Bronius Nainys,
LB. Chicagos Apyg.
Valdybos pirm."

"Naujienos" ir "Laisvoji Lietuva" šio laiško nespausdino.

Toks LB viešas išpuolis daug ką suklaidino. Teko vėl kalbėti, aiškinti ir rašyti, bet jau kai kurie laikraščiai pradėjo tokių pasiaiškinimų ir paaiškinimų nespausdinti. Jie nededa ir nespausdina nė dabar. "Draugas", "Darbininkas" ir kt.

(Bus daugiau)

NAUJIENOS

THE LITHUANIAN DAILY NEWS

Published Daily Exept Sunday by The Lithuanian News Pub. Co., Inc.
1739 So. Halsted Street, Chicago, Ill. 60608, Telephone 421-6100

SECOND CLASS POSTAGE PAID AT CHICAGO, ILLINOIS

Subscription Rates:
In Chicago $30.00 per year, $16.00 per six month, $8.50 per 3 months. In other USA localities $26.00 per year, $14.00 per six months. $7.00 per three months. Canada $30.00 per year; other countries $31.00 per year.

15 cents per copy

Dienraščio kainos:

Chicagoje ir priemiesčiuose:

metams	$30.00
pusei metų	$16.00
trims mėnesiams	$8.00
vienam mėnesiui	$3.00

Kitose JAV vietose:

metams	$26.00
pusei metų	$14.00
trims mėnesiams	$7.50
vienam mėnesiui	$2.50

Kanadoje:

metams	$30.00
pusei metų	$16.00
vienam mėnesiui	$3.00

Užsieniuose:

pusei metų	$18.00
vienam mėnesiui	$4.00
metams	$31.00

Naujienos eina kasdien, išskiriant sekmadienius. Leidžia Naujienų Bendrovė, 1739 So. Halsted St., Chicago, Ill. 60608. Telef. HAymarket 1-6100.

Pinigus reikia siųsti pašto Money Orderiu kartu su užsakymu.

NAUJIENŲ raštinė atdara kasdien, išskyrus sekmadienius, nuo 9 val. ryto iki 5 val. vakaro. Šeštadieniais — iki 12 val.

Vienuoliai apsinuogino

Praeitą vakarą Amerikos lietuviai vienuoliai taip apsinuogino lietuvių akyse, kaip jie niekad nebuvo apsinuoginę. Žiūrorai turėjo progos pamatyti juos tokius, koki jie iš tikrųjų yra, bet ne toki, koki jie nori žmonėms atrodyti.

Praeitą naktį lietuviai vienuoliai pagerbė Lietuvoje gimusį, ten augusį ir mokyklas lankiusį Itchoką Merą. Komunistinėje Lietuvoje jis pajėgė prasistumti į rašytojus, o okupacinė valdžia išleido porą jo knygų. Lietuviams labai sunku išvažiuoti iš komunistų pavergto krašto, bet Meras pajėgė gauti reikalingus dokumentus, pinigų kelionei ir išvažiuoti į Izraelį. Ten jis ir šiandien tebegyvena. Jis tapo Izraelio piliečiu, atnaujino ar priėmė hebrajų tikėjimą, suhebrajino pirmąjį savo vardą, bet nenutraukė ryšių su lietuviais. Mokėdamas kalbėti ir rašyti lietuviškai, jis parašė romaną, kurį pavadino labai jau nelietuvišku ir nežydišku vardu. Jie vadinasi "Striptyzas". Tai sulietuvintas angliškas "Striptease". Jeigu būtų kiek padirbėjęs, tai būtų galėjęs surasti lietuvišką savo romanui pavadinimą. Jeigu būtų neradęs vieno žodžio, tai būtų galėjęs panaudoti du ar tris žodžius. Bet autorius to nedarė. Lietuviškai jis parašė tokį romaną, kurio pavadinimo jokiame lietuviškame žodyne nerasi. Gal jis norėjo duoti tokį pavadinimą, kad lietuviai nežinotų ką tas žodis reiškia? O gal jam rūpėjo sukelti dar vieną misteriją, reikalingą vienuolių gyvenimui? Lietuvių daugumai, kuriai didmiesčių ištvirkavimas buvo ir tebėra svetimas, net ir norėdamas šį romano vardą išaiškinti, to negalės padaryti. Šio vardo neras nei lietuviškame žodyne, nes tokio lietuviško vardo nėra. Neras jo ir angliškame žodyne, nes angliską žodį Meras lietuviškai parašė.

Ką reiškia Striptyzas? Tai jaunos moters, viliojančios jaunus ir ne tokius jaunus vyrus, nepajėgiančius susitvardyti ir sutvarkyti savo gyvenimo, įtraukti į lytines savo pinkles, kad vienas galėtų doroviniai suluošinti jį visam gyvenimui, o kitiems išvalyti jų kišenes ir apkrėsti ligom. Bešokdama tokia moteriškė dainuoja, jeigu dar turi kokį balsą, o jei jau likusi be balso, tai kraipo savo krūtis, akis ir kitas kūno dalis, kad galėtų suerzinti vyrą ir nusivesti jį į savo guolį. Bedainuodama, nusimeta vieną savo suknelę po kitos, kol lieka visai nuogutėlė, arba pasilieka tiek, kiek policijos yra nustatyta. Kol viena scenoje sukinėjasi ir kraiposi, kitos josios draugės zuja po salę ir rankioja savo aukas.

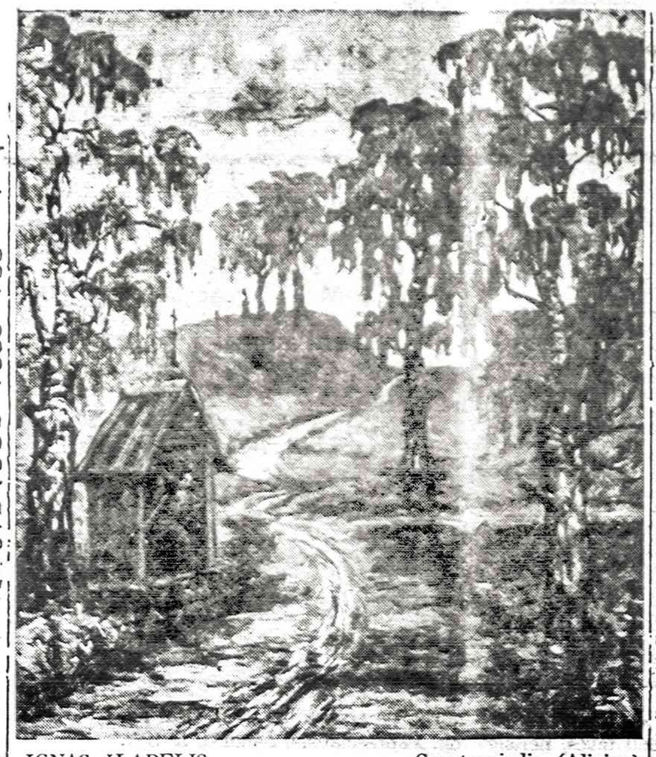

IGNAS ŠLAPELIS — Gamtovaizdis (Aliejus)

Iš komunistinės Lietuvos išsiprašęs Meras, aprašinėja tokias Paryžiaus ir kitų vietų, "linksmybių" scenas. Vienoje šio romano vietoje jis aprašė kelias tokių striptyzių ir jų pagautų vyrų scenas, pačiais naujausiais žodžiais, pačias naujausias šio seniausio moterų amato priemones. Kitoje šio numerio vietoje spausdiname tris Mero romano puslapius, iš kurių pats skaitytojas galės pamatyti, apie ką eina kalba šiame romane ir kokiomis priemonėmis Vakarus pasiekęs rašytojas stengiasi sužavėti savarankiškai galvoti nemokančius skaitytojus. Jis neaprašinėja ištvirkavimo scenų anoje geležinės uždangos pusėje, bet jis stengiasi įtikinti skaitytoją, koks yra supuvęs Paryžius ir visas laisvasis pasaulis.

Amerikoje gyvenantieji ateitininkai, naujai suorganizuoti ir anksčiau šioje organizacijoje buvę, persitvarkę pagal naujus vadizmo principus, pripažino Mero darbą pačiu vertingiausiu ir praeitais metais išleido jį knygos formoje. Protingiausias marijonas, mėgstąs knistis po knygas ir kelti dvasinius klausimus, tiek susižavėjo šia knyga, kad praeitą savaitę parašė šiai temai įvadą. Niekad lytinių klausimų viešai nekėlęs, vienuolis parašė toki vertinimą, kad sunku patikėti, jog tai būtų jo darbas. Beskaitant kyla klausimas, ar jis pats šią temą rašė, ar prie studijos sėdo tiktai šiaudelį ištraukęs. Savo meilę pardavinėjančioje moteryje ir josios pirkti užėjusiame jaunuolyje, vienuolis įžiūrėjo labai aukštos kategorijos maldą, kurios paprastam nusidėjėliui nesuprasti. Kitas vienuolis, pranciškonas, tiek susižavėjo "Striptyzo" aukštos kultūros scenomis, kad iš New Yorko atvyko į Chicagą autoriui tūkstančio dolerių įteikti už gyvai aprašytas lytinio patvirkimo scenas. Tuo tarpu Chicagos jėzuitai davė lietuvių statytuose namuose kambarius marijonų ir pranciškonų susitikimui, didelei padėkai ir pagarbai išreikšti.

Lietuviai vienuoliai, kviesdami jaunimą klausyti kalbų apie abejotinos vertės darbą, ragindami jaunimą jį pirkti ir domėtis ištvirkavimo scenomis, patys save labiau apsinuogino, negu striptyzės. Be nuogumo, minties lėkštumo, ir stokos orientacijos, jie parodė, kad neturi jokios nuovokos ape gražiąją literatūrą, nemoka pasirinkti literatūros patarėjų ir net nežino, kad pornografija jie laužia lietuviško jaunimo dorovės principus, kurių nepajėgs atstatyti net ir vienuolių generolai. Jie net nežino, kad pornografija ir seksas netaps grožinės literatūra, net ir tuo atveju, jeigu striptyzės užantin užkiši tūkstantinę.

POLTINĖS DISKUSIJOS DETROITE

Amerikos Lietuvių Tautinės Sąjungos Detroito skyrius lapkričio 20 d. surengė politines diskusijas, dalyvaujant Dirvos politinių žinių žurnalistui Vytautui Meškauskui, Dr. Kaziui Karveliui ir Algiui Zaparackui ir pravedant Jauniui Gilvydžiui. Virš 50 klausytojų susirinkimą atidarė ir uždarė ALTS Detroito skyr. pirm. Jonas Švoba.

Vytautas Meškauskas kritiškai apžvelgė politinę istoriją nuo von Metternicho laikų, kuris padarė klaidą tramdydamas Prancūziją, kai išsigalėjo industrinė Vokietija, sukėlusi du pasaulinius karus. Net didieji politikai padaro dideles klaidas ir kartais daugiau nepramato kaip paprasti žmonės. Dabar nei Rusija nenori karo ir todėl konsekventiškai išsivystė detentė nuotaika. Bet pasaulyje yra netikėtumų ir Lietuvos nepriklausomybė gali būti atstatyta visai nenumatytu keliu.

Diskusijose Vytautas Meškaus kas pasisakė už jaunimo važiavimą į Lietuvą, nes iš ten jis grįžta patriotiškesnis. Tačiau šiuo klausimu diskusijos neišsivystė.

Algis Zaparackas nušvietė reikalingumą dalyvauti Amerikos politikoje. Tik lietuviai yra perdaug čia neskaitlingi ir neturi finansinių išteklių, kad pravestų savo kandidatus. Todėl kandidatai turi ieškoti draugų kitataučių tarpe. Jis pasakė, jog jo kandidatūrai į JAV kongresą prieš demokratą kongresmaną Blanchard buvo sudėta daugiausia lietuviškų pinigų ir todėl vėliau Blanchard pradėjo skaitytis su lietuviais, dalyvaudamas Washingtono demonstracijose. Čia reikia padaryti pataisą — Zaparackas niekuomet nebuvo kandidatu į JAV kongresą, nes pirminiuose rinkimuose pralaimėjo prieš respublikoną kandidatą. Gi Blanchard dalyvavo tais metais Vasario 16 dienos minėjime, kurio pasirodymą norėjo sustabdyti Zaparackas ir jo šalininkai, nors Blanchard buvo pakviestas prieš Zaparacko išėjimą į rinkimus.

Dr. Kazys Karvelis ilgoje kalboje nušvietė disidentų judėjimą Sovietų Sąjungoje ir Lietuvoje. Jis teisingai iškėlė skirtumą tarp Sovietų Rusijos disidentų mažumo, nors rusai daugiau klauso rusų disidentų, ir Lietuvos laisvės kovotojų gausumo, kurių pasaulis nenori girdėti. Tačiau reikia veikti su Sovietų Rusijos disidentais, kurie Kontinento žurnale pripažino Pabaltijo valstybėms teisę į apsisprendimą dėl nepriklausomybės. Toks eventualus plebiscitas būtų žingsnis į nepriklausomybę.

Diskusijose buvo daugumos pasisakyta prieš plebiscito iškėlimą, nes Lietuva jau buvo nepriklausoma valstybė ir savo apsisprendimą yra padariusi. Rusai plebiscitus sufabrikuoja ir paskui jais remiasi. Dr. Karvelis pasiliko prie savo nuomonės.

Klausytojai ir kalbėtojai buvo tame pačiame lygyje ir vieni kitus aiškiai suprato. Gaila, kad nebuvo jaunimo.

Saulius Šimoliūnas

C. R. Vancei nesiseka Brazilijos sostinėje

RIO, BRAZILIJA. — Sekretorius Cyrus R. Vance gana ilgai konferavo su Brazilijos valdžios atstovais, bet tie pasitarimai jam nėjo pageidaujama kryptimi. Sekretorius norėjo susitarti su Brazilijos vyriausybe dėl atomo energijos naudojimo, bet negalį susitarti. Atrodo, kad dabartinė Brazilijos vyriausybė yra pasiryžusi eiti savais keliais. Sekretoriui buvo pasakyta, kad Brazilijos vyriausybė rengiasi išsiųsti iš krašto visos Amerikos vienuoles, dabar dirbančias su tropikinėse zonose gyvenančiais indėnais.

Dės kiaušinius becholesterolo

Gera naujiena iš Kanados, kad ten vištos pradeda dėti su per pusę (50%) mažiau cholesterolo ir tai pasiekta visiškai pakeičiant vištoms "dieta" (lesalą).

Dr. Darrel Bragg, Britų Kolumbijos universiteto paukštininkystės mokslo departamento viršininkas, metų metus eksperimentavęs išrado būdą, kaip sumažinti cholesterolą pačiose vištose ir tuo būdu jų kiaušiniuose, pašalinant iš vištų pašaro gyvuliinį proteiną. Mėsos, šuvies ir bendrai gyvulinius produktus ir dedekles paverčiant vegetarėmis, tai yra joms pašarą ruošiantis grūdų-kviečių ir daržovių, normalus kraujagysles užteršiančio ir užkemšančio cholesterolo, normalus iki šiol 300 miligramų kiaušnio trinyje beliko 150, daugiausia 200 miligramų. Kiek tokie kiaušiniai kaštuos?

"Turėtų būti penketą centų daugiau tuzinui", spėja išradėjas, tvirtindamas, kad aukšt cholesterolo kaušinių gadynė jau praėjusi.

Graikijos moterų laimė

ATĖNAI.— Graikijos moterys turėjo didžiausią laimėjimą ir rinkimuose į vyrų dominuojamą graikų parlamentą. Galutiniais praėjusį savaitgalį įvykusių rinkimų duomenimis moterys laimėjo 12 vietų, nors ir jo to laimėjimo graikų moterys turės dar tik 4 nuošimtį, 300 atstovų parlamente.

Toje dvyliktojoje išrinktųjų tarpe yra Lady Amalia Fleming, penicilino išradėjo Flamingo našlė ir dvi teatro aktorės Melina Mercouri ir Anna Sirodinou, kuri jau buvo paralmento atstove.

Žuvo 34 prancūzų kariai ir lakūnai

MONYTRAL, Prancūzijo. — Praeitą penktadienį, sugedus motorui, nukrito karo trnsporto lėktuvas, užmušdamas visus lėktuve buvusius karius. Žuvo 30 kareivių ir 4 įlgulos nariai. Keli inspektoriai iš vyko į nelaimės vietą, kad galėtų ištirti nelaimės priežastis. Tokios nelaimės neša valstybei didelius nuostolius, nes kariams reikia mokėti dideles kompensacijas.

Palestiniečiai labai siaučia Libane

BEIRUTAS, Libanas. — Libane gyvenantieji ir įvairioms palestiniečių grupėms priklausantieji palestiniečiai labiausiai kaltina Egipto prezidentą Sadatą. Jie vadina Egipto prezidentą didžiausiu arabų reikalų išdaviku. Palestiniečiai jį lygina izraelitams. Visa eilė palestiniečių vadų tvirtina, kad jie turės nušauti Sadatą, kaip didžiausią palestiniečių priešą. Apie jokius susitarimus su Izraeliu, palestiniečiai nenori ir klausyti. Savo pageidavimą nužudyti prezidentą Sadatą jie keliais atvejais paskelbė.

ANTANO IR KONSTANCIJOS STANKŲ PRISIMINIMAI

(Tęsinys)

Paskoja Antanas Stankus:

Atvažiavus žmonai dar labiau įsitraukėme į biznį, turėjome valgomų prekių krautuvę. Tada prasidėjo mūsų darbai padėti karo pabėgėliams ir nuo karo nukentėjusiems Lietuvoje. Iš Lietuvos atvkdavo daug atstovų, tarp jų ir pats Stasys Šimkus, kuris sakydavo prakalbas, rodydavo kulipkų suvarstytą savo sermėgą. Taip mus graudeno apie pabėgėlius iš Lietuvos, kad mes, kiek kuris išgalėdamas, paskutinius dolerius aukojome, kad tik juos sušelpus.

Mūsų šalpos organizacija tuomet nebuvo tokia, kaip šiandien, kad turime. Šinadien turime tik vieną BALFą, o tada jų buvo net trys: katalikų, tautininkų ir socialistų šalpos fondai. Kai tous fondus sutvėrėme ir pradėjime rinkti aukas, rinkėjai ateidavo vienas paskui kitą, sakydami, kad reikia sušelpti pabėgėlius. Duodi vienam — atejna kitas rinkėjas, prašydamas sušelpti po Rusiją išsklaidytus lietuvius. Pasakai kad jau davei, tai klausia kuriam fondui. Daugelis nežinodavo, nei kuriam fondui aukodavo. Tai tokią tuomet pas mus buvo netvarka su šalpos darbu. Šiandien galime pasidžiaugti, kad mūsų šalpos fondai susijungė į vienybę.

Čikagoje perlojiškių buvo labai mažai. Ciceroje gyvena gal 1 šeimos, o čia Čikagoje jų yra labai mažai. Jei kurie ir yra, tai gyvena, tartum nuo ko pasislėpę. Sykį pasitaikė išnuomoti vienam perlojiečiui kambarį. Kai laike savaitės daugiau susipažnome ir pasisakėm, kad ir mes esam nuo Perlojos, mūsų nuomininkas sekanią dieną išsikraustė, sakydamas, kad išvyksta į Kaliforniją. Už kelių savaičių nustebome jį sutikę piknike, dar neišvažiavusį.

Ir dabar, Vilniaus Krašto Lietuvių sąjungoje, pradžioje buvome prirašę daugybę narių, kurie vėliau daugumoje nubyrėjo. Per 15 metų man vis teko būti valdyboje, bet šiemet (1969 m.) rankas sudėjęs prašiau, kad valdybon neberinktų, nes esu 80 metų amžiaus ir noriu pailsėti.

Kaip anksčiau minėjau, į lietuvių vaiklą Čikagoje įsitraukiau per Birutės chorą. Visuomeninį darbą pamėgau, rengdavom vakarus, vaidinimus, ir man pačiam tekdavo vaidinti. Gerų dainininkų nebuvau, bet balsas chorui tiko.

Birutės choran prisirašiau, vadovaujant Petrauskui. Vėliau vadovavo vargonininkas Pocas, Sarpalius, atvažiavo St. Šimkus, buvo ir daug kitų. Birutė iš Lietuvos atitraukė Vanagaitį, net ir laivakortę jam išpirko. Bet Vanagaičiui atrodė, kad veikla Birutėje jam būtų per siaura. Atvykęs Amerikon jis tuoj supuse, prie 30-tos iri Halsted gatvių. Vaidinimų repetituvių kolonijas.

Birutės choro parengimai dažniausiai vykdavo Bričporte, šv. Jurgio rūsyje — svetainėje, o taip pat ir įvairiose bohemų svetainėse. Choro repeticijos vykdavo kiekvieną penktadienį miesto parko patalpose, prie 30-tos ir Halsted gatvių Vaidinimų repeticijos vykdydavo šv. Jurgio svetainėje.

Lietuvių Auditorijpos tada dar nebuvo. Kai statė Liet. Auditoriją, buvo kilęs didelis sujudimas, kunigai ją prakeikė, sakydami, kad tai būsianti tik ištvirkimo vieta. Vėliau, kai Auditorija jau buvo pastatyta ir didžiausias Auditorijos priešas "Draugas" ten rengdavo savo koncertus. Visi pirkome šėrus, o vėliau visa nuėjo niekais.

Lietuvių kolonijos tada buvo labai skaitlinogs, nes prie kolonijų būdavo parapijos, apie kurias koncentruodavosi visas judėjimas.

Westsidėje buvo Aušros Vartų parapija, Mildašis ten turėjo savo svetainę, o Bagdžūnas — savo banką.

Nordsidėje buvo maža kolonija, ir vos merdėjo. Naujos kolonijos buvo išaugę Rozelande, West Pulmane. Didelės kolonijos buvo Šv. Kryžiaus parapijoje, 18-je gatvėje ir Bričporte. 1915 m. Brighton Parke buvo pastatyta lietuvių bažnyčia, bet namų ir lietuvių dar buvo labai maža.

1916 metais atidariau maisto krautuvę Marquette Parko kolonijoje, prie 69-tos ir Rockwell gatvių kampo. Namų tiek mažai tada tebuvo, kad galėjai juos suskaityti ant pirštų. Nebuvo nei gatvių, nei šaligatvių, nei kanalizacijos. Marquette Parko kolonija pradėjo sparčiau augti po I-jo Pas. karo. Gyventojų dauguma buvo lietuviai, bet buvo ir vokiečių. Airių buvo nedaug.

Mudu su žmona turbūt esame seniausi Marqqette Parko gyventojai. Marquette Parko lietuvių namų savininkų draugija man per eilę metų išduodavo nario kortelę Nr. 1. Aš pajuokavau, sakydamas, kad kardinolo automobiliui išduodavo licenzijos lentelės Nr. 1, o dabar aš gaunu nario kortelę Nr. 1.

Lietuviai tais laikais dirbdavo daugiausia stockjarduose, nes ten būdavo lengviausia gauti darbą. Aš pats niekad nėjau į skerdyklas darbo ieškoti, šiaip jau buvo priimta darbus gauti per kunigus. Jei tau kunigas išdavė raštelį, paliudijo, kad esi geras žmogus, tai ir gaudavai darbą. Vėliau mes patys esame daug prisidėję naujiems ateivams "dypukams" susirasti darbus.

Senais laikais, jei turėjai kelis atliekamus dolerius, tai nebuvo kur juos pasidėti. Vėliau galėjai pinigus pasidėti paštuose, Sykį, kai aš jau laikiau gazolino stotyj turėjau $3,000 čekį. Nunešęs į paštą norėjau pasidėti, bet paštas nepriėmė, nes indėliai buvo apriboti $2,500 suma.

Lietuviai pradėjo steigti bankelius, bet jie buvo privatiški. Nordsidėje buvo toks Martinkaitis, susitrumpinęs pavardę į Kaitis. Jo įsteigtas bankelis su visais lietuvių indėliais po kelių metų nuėjo niekais.

Bankus turėjo Tananevičius, Oliševskis ir kiti. Bankai išmokėdavo po 3% palūkanų. Kai kurie bankieriai patys papirkdavo žmones, kad tie prieš metų pabaigą paskleistų apie jų pačių banką gandą, kad jau bankrutuoja, užsidaro. Žmonės tuoj eidavo iš to banko atsiimti pinigus. Jei žmonės nesulaukę metų galo atsiimdavo, tai nustodavo priklausančių procentų. Išmokėdami tokiems žmonėms pinigus bankieriai perspėdavo, kad jei laikę savaitės neatneš pinigų atgal, praras palūkanas. Bet dauguma žmonių pabijodavo nešti atgal, ir taip bankai pasipelnydavo.

(Bus daugiau)

SKAITYKITE IR PLATINKITE DIENRAŠTĮ "NAUJIENAS"

DR. K. G. BALUKAS
AKUŠERIJA IR MOTERŲ LIGOS
GINEKOLOGINĖ CHIRURGIJA
6449 So. Pulaski Rd. (Crawford Medical Building). Tel. LU 5-6446
Priima ligonius pagal susitarimą.
Jei neatsiliepia, skambinti 374-8004.

DR. C. K. BOBELIS
INKSTŲ IR ŠLAPUMO TAKŲ
CHIRURGIJA
Telef. 695-0533
Fox Valley Medical Center
860 SUMMIT STREET
ROUTE 58, ELGIN, ILLINOIS

DR. PAUL V. DARGIS
GYDYTOJAS IR CHIRURGAS
Westchester Community klinikos
Medicinos direktorius
1938 S. Hanheim Rd., Westchester, IL.
VALANDOS: 3—9 darbo dienomis ir kas antrą šeštadienį 8—3 val.
Tel.: 562-2727 arba 562-2728

Rez.: GI 8-0873
DR. W. EISIN-EISINAS
AKUŠERIJA IR MOTERŲ LIGOS
GINEKOLOGINĖ CHIRURGIJA
6132 So. Kedzie Ave., WA 5-2670
Valandos pagal susitarimą. Jei neatsiliepia, skambinti MI 3-0001.

TEL. — BE 3-5893
DR. A. B. GLEVECKAS
GYDYTOJAS IR CHIRURGAS
SPECIALYBĖ AKIŲ LIGOS
3907 West 103rd Street
Valandos pagal susitarimą.

DR. FRANK PLECKAS
OPTOMETRISTAS
KALBA LIETUVIŠKAI
2618 W. 71 St. Tel. 737-5149
Tikrina akis. Pritaiko akinius ir "contact lenses".
Val. agal susitarimą. Uždaryta tre

DR. LEONAS SEIBUTIS
INKSTŲ, PŪSLĖS IR
PROSTATOS CHIRURGIJA
2656 WEST 63rd STREET
Val. antrad. 1—4 popiet, ketvirtd. 5—7 val. vak.
Ofiso telef.: 776-2880
Rezidencijos telef.: 448-5545

DR. VYT. TAURAS
GYDYTOJAS IR CHIRURGAS
Bendra praktika, spec. MOTERŲ ligos
Ofisas 2652 WEST 59th STREET
Tel. PR 8-1223
OFISO VAL.: pirm., antrad., trečiad. ir penkt. 2-4 ir 6-8 val. vak. Šeštadieniais 2-4 val. popiet ir kitu laiku pagal susitarimą.

P. ŠILEIKIS, O. P.
ORTHOPEDAS-PROTEZISTAS
Aparatai - Protezai. Med. bandažai. Speciali pagalba kojoms (Arch Supports) ir t. t.
Val.: 9—4 ir 6—8. Šeštadieniais 9—
2850 West 63rd St., Chicago, Ill. 60629
Telef.: PRospect 6-5084

Gėlės visoms progoms
BEVERLY HILLS GĖLINYČIA
2443 WEST 63rd STREET
Telfonai: PR 8-0833 ir PR 8-0834
Naujoji Barbaros ir Gene Drishiu krautuvė.
THE DAISY STORE
9918 Southwest Hwy. Oak Lawn
Tel. 499-1318

PERKRAUSTYMAI
MOVING
Leidimai — Pilna aporauda
ŽEMA KAINA
R. ŠERĖNAS
Tel. WA 5-8063

MOVING
Apdraustas perkraustymas iš įvairių atstumų.
ANTANAS VILIMAS
Tel. 376-1882 arba 376-5996

SOPHIE BARCUS
RADIJO ŠEIMOS VALANDOS
Visos programos iš WOPA,
1490 kil. A. M.
Lietuvių kalba: kasdien nuo pirmadienio iki penktadienio 12:30 — 1:00 val. popiet. Šeštadieniais ir sekmadieniais nuo 8:30 iki 9:30 val. ryto.
Vedėja Aldona Daukus
Telef.: HEmlock 4-2413
7159 So. MAPLEWOOD AVE.
CHICAGO, ILL. 60629

Vilniaus Šv. Onos ir Bernardinų bažnyčios

KN. V. ZAKARAUSKAS

CIVILIAI VEDUSIEJI KATALIKAI IR EKSKOMUNIKOS BAUSMĖ

Gaila, kad lietuviškoje spaudoje, iki šiol nebuvo platesnio paaiškinimo, ką reiškia ekskomunikos bausmės panaikinimas tiems katalikams, kurie divorsavo ir vėl civiliai vedė. Ėmė plisti gandai, kad Bažnyčia jau pripažįstanti teisėta moteryste ir divorsuotųjų asmenų ir kad jie gali priimti šventus Sakramentus.

Daug kam prašant paaiškinimo, kad ir trumpai bandysiu paaiškinti, ką reiškia katalikui šitoks popiežiaus mostas, ką reiškia katalikui ekskomunikos bausmė ir jos panaikinimas ir pagaliau ar divorsuotieji ir vėl civiliai vedę gali priimti šventus Sakramentus.

1.

Neseniai amerikiečių spaudoje buvo paskelbta žinia, kad popiežius Paulius VI, panaikino ekskomunikos bausmę divorsuotiems ir vėl civiliai susituokusiems. Tuo jis suteikė jiems galimybę sugrįžti į tikinčiųjų katalikų bendruomenę. Iki šiol ekskomunikos bausmę užsitraukdavo kiekvienas JAV gyvenantis katalikas, kuris divorsavęs ir vėl civiliai susituokdavo.

2.

Ekskomunikos bausmė yra bažnytinė bausmė, atskiriant kataliką iš tikinčiųjų tarpo, bet ne iš pačios Bažnyčios.

3.

Ekskomunikos bausmė JAV katalikams buvo paskelbta visuotiname šio krašto vyskupų susirinkime 1884 metais, Baltimorėje.

4.

Popiežius Paulius VI, atkreipdamas dėmesį į Amerikos Tautinės Vyskupų Konferencijos, įvykusios š. m. gegužio mėnesį, Chicagoje, prašymą šią bausmę panaikinti, jų prašymą patenkino. Ši bausmė tebuvo tik JAV-alstybėse.

5.

Nors popiežius ekskomunikos bausmę panaikino, bet tai dar nereiškia, kad divirsuotieji ir vėl civiliai susituokę gali priimti šventus Sakramentus, kaip antai Atgailos ir Šv. Komunijos.

6.

Panaikinimas ekskomunikos bausmės nereiškia, kad Bažnyčios mokslas pasikeitė, kas liečia moterystės nesuardomumą.

7.

Koks buvo pagrindas ekskomunikos bausmės panaikinimo? Tai grynai sielovadinis (pastoracinis), kad reikia pakviesti ir divorsuotuosius Kristaus tikinčiųjų bendruomenę, nes jie ekskomunika buvo iš jos išskirti. Ir kad tokie nebūtų paskirti užmiršimui, kuriais nereiktų rūpintis. Bet tai būtų nesuderinama su krikščioniškos meilės dvasia. Nuėmus ekskomunikos bausmę, suteikiama jiems galimybė įsijungti įviešas tikinčiųjų bendruomenės pamaldas, nes ekskomunika jie buvo pašalinti iš dalyvavimo bažnytiniame gyvenime. Suteikiama jiems galimybė susitaikyti ir juos padrąsinant ieškoti galimybių, kaip galima būt sutvarkyti tokį jų moterystės stovį.

8.

Tai gražus, krikščioniškas meilės mostas, kviečias katalikus prie susitaikinimo. Bet dar kartą pabrėžtina, kad divorsuotųjų katalikų sudaryta civilinė santuoka, tol Bažnyčios nebus skaitoma teisėta iki kol bažnytinis tribunolas nepadarys sprendimo, kad pirmoji moterystė dėl kokių nors kliūčių buvo sudaryta neteisėtai.

9.

Divorsuotieji katalikai, kurie ir vėl civiliai susituokė, turėtų susirūpinti savo padėtimi. Jie turėtų ilgai nelaukiant kreiptis į savo parapijos kunigą ir pasitarti, kas tokiu atveju galima būt padaryti.

— Lietuvos Nepriklausomybės kovose žuvo 1,292 savanoriai kūrėjai, 1941 m. sukilime prieš okupantus žuvo 2,700 laisvės kovotojų ir partizanų. Antrosios bolševikų okupacijos metu, 1945—1952 m. laikotarpyje žuvo apie 30,000 kovotojų už laisvę ir prieš bolševikinį terorą. Kova, o ne pataikavimas priverčė okupantus ir jų bendradarbiautojus būti nuolaidesniais ir žmoniškesniais.

• Akvariumuose laikomų auksinių žuvelių amžiaus vidurkis yra 17 metų, tačiau gerose sąlygose jos gali gyventi daug ilgiau. Auksinių žuvelių amžiaus rekordas yra 40 metų.

CICERO

LKDS Cicero skyrius rengia š. m. gruodžio mėn. 4 d. a. a. prelato Mykolo Krupavičiaus septynių metų mirties minėjimą. Šis minėjimas prasidės 10 val. 30 min. ryto Šv. Antano parapijos bažnyčioje su pamaldomis. Po pamaldų visi renkamės tiesiai į parapijos salę 1500 So. 49th Ct. Cicero, Ill., kur bus išpildyta akademinė ir meninė programa. Rengėjai

---

SUSIRINKIMŲ PRANEŠIMAI

Žarsiškių Klubo rudeninis balius įvyks šeštadienį, lapkričio 26 d., 7:30 val. vak. Vyčių salėje, 2455 W. 47th St. Veiks bufetas. Šilta ir šalta vakarienė, laimės šulinys. Šokiams gros Ad. Ramonio orkestras. Įėjimas auka $8 asmeniui. Bilietai aunami prie įėjimo arba rezervuoti telefonu 925-6527. Klubo valdyba

ŠVENTO RAŠTO PAMOKYMAI IR PAAIŠKINIMAI KIEKVIENĄ DIENĄ BŪTINI KRIKŠČIONIUI

"Garbink, mano siela, Viešpatį, ir nepamiršk visų Jo geradarysčių. Jis atleidžia visą tavo nusidėjimą ir gydo visas tavo ligas".
Psalmė 103:2, 3.

Gal pranašas Dovydas pritaikė sau šituos žodžius ir gal manė apie gydymą savo kūno ir apie kitus žemiškus palaiminimus. Tačiau šita Psalmė yra parašyta dvasiškojo Izraėlio pamokymui. Dvasiški Dievo Izraelitai žino, kad jų nuodėmės yra atleistos ir kad jie yra suderinti su Dievu ir kad todėl, sulig jo pažadais, visi dalykai veikia išvien jų labui dėlto, kad jie myli Dievą ir yra jo pašaukti ir išrinkti. Jie visur ir visada randa priežastį ir turi savo širdyje norą pritaikyti sau ir dažnai kartoti šituos dėkingumo ir gyrimo žodžius.

Visi žino, kad mirtis yra žiauri ir paliečia kiekvieną. Bet kur yra mirusieji? Į tą klausimą atsako knygutė "Viltis po mirties", kurią gausite nemokamai. Rašykite:
F. ZAVIST, 3715 West 66th STREET, CHICAGO, ILL. 60629.
ŠV. RAŠTO TYRINĖTOJAI.

Mažeika & Evans
Laidotuvių Direktoriai
6845 SOUTH WESTERN AVE.
Trys Moderniškos Koplyčios
Mašinoms Vieta
Tel. 737-8600
Tel. 737-8601

A. † A.

SOPHIE DVYLIS

Pagal tėvus OVERLING

Gyv. Marquette Parko ir Roselando apyl.

Mirė 1977 m. lapkričio 24 d., 9:30 val. ryto sulaukusi 85 metų amž.
Gimusi Lietuvoje.
Amerikoje išgyveno 64 metus.
Paliko nuliūdę: dvi dukterys — Antoinette Gribus, žentas Albert, ir Stella Gearon, 3 anūkai — James Gearon, Barbara O'Meara, jos vyras Michael ir Donna Milich, jos vyras Peter, 5 proanūkai, sesuo Katherine Žilinskas ir jos šeima bei kiti giminės, draugai ir pažįstami.
Kūnas pašarvotas Mažeika-Evans koplyčioje, 6845 So. Western Av.
Pirmadienį, lapkričio 28 dieną 10:00 val. ryto bus lydima iš koplyčios į Švč. M. Marijos Gimimo parapijos bažnyčią, o po gedulingų pamaldų bus laidojama Šv. Kazimiero Lietuvių kapinėse.
Visi a. a. Sophie Dvylis giminės, draugai ir pažįstami nuoširdžiai kviečiami dalyvauti ir suteikti jai paskutinį patarnavimą ir atsisveikinimą.

Nuliūdę lieka:
dukterys, sesuo, giminės.

Laidotuvių direktoriai Evans ir Sūnūs. Tel. 737-8600.

EUDEIKIS
GAIDAS — DAIMID
SENIAUSIA IR DIDŽIAUSIA LAIDOJIMO ĮSTAIGA
4605-07 So. HERMITAGE AVENUE
Tel.: YArds 7-1741 - 1742
4330-34 So. CALIFORNIA AVENUE
Telefonas: LAfayette 3-0440
MODERNIŠKOS AIR-CONDITIONED KOPLYČIOS

ALEX KASPUTIS

Gyv. 4050 So. Francisco Ave.

Mirė 1977 m. lapkričio 24 d., 6:30 val. ryto, sulaukęs 61 metų amž.

Gimęs Chicago, Ill.

Paliko nuliūdę: sūnus Stephens su žmona, 3 anūkai, motina Betty Pukel, sesuo Alėlė Zunas, jos sūnus Wayne su šeima, brolis Frank Kasputis su žmona, jų duktė Francine Fhurer ir jos šeima bei kiti giminės, draugai ir pažįstami.

Šeštadienį, 5 val. vak. kūnas bus pašarvotas S. C. Lack-Lackawicz koplyčioje, 2424 W. 69 St.

Pirmadienį, lapkričio 28 dieną 10:30 val. ryto bus lydimas iš koplyčios į Lietuvių Tautinės kapines.

Visi a. a. Alekso Kaspučio giminės, draugai ir pažįstami nuoširdžiai kviečiami dalyvauti laidotuvėse ir suteikti jam paskutinį patarnavimą ir atsisveikinimą.

Nuliūdę lieka:
sūnus, motina, sesuo, brolis, giminės

Informacijai tel. RE 7-1213 arba 652-5245.

PETKUS
TEVAS IR SŪNUS
MARQUETTE FUNERAL HOME
2533 W. 71st Street
Telef.: GRovehill 6-2345-6
1410 So. 50th Ave., Cicero
Telef.: TOwnhall 3-2108-9
TRYS MODERNIŠKOS KOPLYČIOS
AIKŠTĖ TUTOMOBILIAMS PASTATYTI

NARIAI:
Chicagos Lietuvių Laidotuvių Direktorių Associacijos
AMBULANCE PATARNAVIMAS DIENĄ IR NAKTĮ
★
TURIME KOPLYČIAS VISOSE MIESTO DALYSE.

ANTANAS M. PHILLIPS
TOMAS IR LAURYNAS LABANAUSKAS
3307 So. LITUANICA AVENUE. Phone: YArds 7-3401

BUTKUS - VASAITIS
1446 So. 50th Ave., Cicero, Ill. Phone: OLympic 2-1003

PETRAS BIELIŪNAS
1348 So. CALIFORNIA AVE. Phone: LAfayette 3-3572

GEORGE F. RUDMINAS
3319 So. LITUANICA AVE. Tel.: YArds 7-1138-1139

STEPONAS C. LACK IR SŪNŪS
(LACKAWICZ)
2424 WEST 69th STREET — REpublic 7-1213
2314 WEST 23rd PLACE — VIrginia 7-6672
11028 SOUTHWEST HIGHWAY, Palos Hills, Ill. 974-4410

P. J. RIDIKAS
3354 So. HALSTED STREET — Phone: YArds 7-1911

J. Burkaus dvi naujos knygos "DU PASAULIAI" —
vienas gerųjų ir kitas blogųjų angelų ir žmonių pasauliai, 444 psl. Kaina $8.50. "Teresė Neumanaitė", II-ji dalis išeina 1978 m. pradžioje, kaina $5.00 (I-ji dalis išparduota). Abi knygos yra labai įdomios, visiems lengvai suprantamos ir kiekvienam tikrai naudingos. Abi su persiuntimu US $13.50, užsakant iš:
SŪDUVA, 809 RAMBLE ST., HOT SPRINGS, AR 71901, USA.

CRANE SAVINGS and Loan Association

B. R. PIETKIEWICZ, Pres.
47 and Rockwell Street — Tel. LAfayette 3-1083
NEMOKAMAI VIETA AUTOMOBILIAMS
7% Mokama 4 metų Certifikatams. Mažiausia $5,000 ar daugiau.
6½% Mokama 1 metų Certifikatams. Mažiausia $1,000 ar daugiau.
5¼% ON INVESTMENT ACCOUNTS
Taupmenos padėtos į reguliarias taupymo sąskaitas iki mėnesio 10-tos dienos duoda pilną dividendą už visą mėnesį.
DIVIDENDAI MOKAMI KAS 3 MĖNESIAI
VALANDOS: Birmad. ir ketvirt. 9:00 ryto — 8:00 vak.; Antrad. ir penktadieniais 9:00 ryto — 5:00 vakaro; Šeštadieniais 9:00 ryto — 12:00 dienos. Trečiadieniais uždaryta.

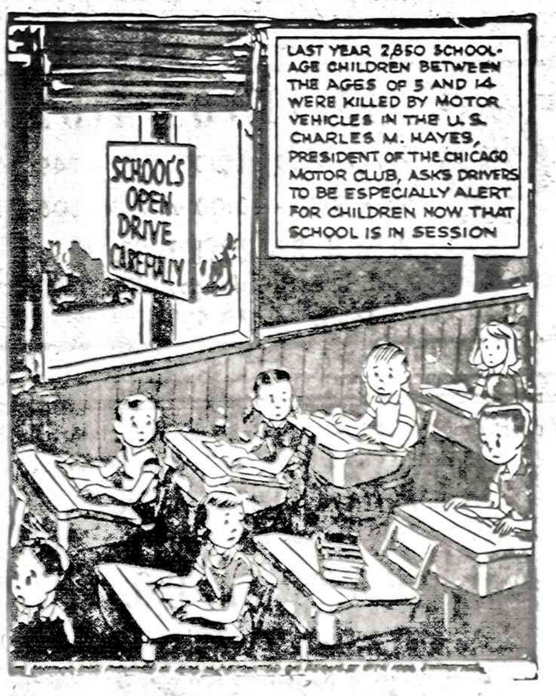

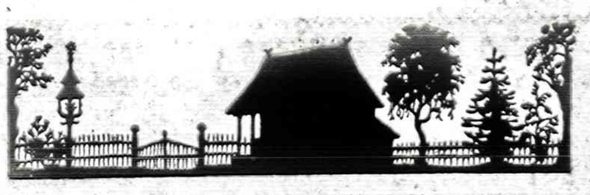

APLINK MUS IR MŪSŲ NAMUS

Naudingi patarimai ir įdomūs dalykai

● Gyvenant Padėkos Dienos nuotaikomis, svarbu žinoti, kad dauguma amerikiečių praleidžia maistui tik 16-17% nuo savo algos, gautos po mokesčių atskaitymo. Tai yra mažiausias nuošimtis lyginant su viso pasaulio aukšto pragyvenimo kraštais. Maisto kainų kilimas, lyginant jį su kitu prekių kainų kilimu, yra taip pat mažiausias. Kalbant apie jautienos kainas, žmonės yra pratę sakyti geriausios jautienos — steiku kainas, visai pamiršdami jautienos kainų vidurkį. 1976 m. kiekvienam amerikiečiui teko 193 svarai mėsos, kurios 129 svarai buvo jautiena.

● Nors konservuoti skardinėse produktai gali būti ilgai laikomi, bet ne perdaug ilgai. Patartina namuose laikomas konservuoto maisto skardines keisti kiekvienais metais, senąsias sunaudojant, o atsargas papildant naujomis. Sugedusiose skardinėse yra sugedęs ir maistas. Atidarytose skardinėse nelaikyti maisto ar gėrimo likučių, o sudėti arba supilti į stiklinius indus, bet ir juose ilgai nelaikyti.

● Artėjant šventėms, šeimininkės planuoja kuo nors nustebinti savo šeimą ar svečius. Daugelio pikantiško maisto receptų sudedamoji dalis yra migdolai. Juos atrado 177 m. prieš Kristų romėnai Jordane ir pavadino to krašto vardu — Jordan almond. Juos naudojo tik patricijų šeimos švenčių, vedybų ir krikštynų puotose. Migdolų buvo gausu ant stalų per dabartinio Jordano karaliaus Husseino vestuves. Tikrumoje migdolų tėvynė yra Jordano upės pakrantės. Iš čia jie atkeliavo ir veisiasi Ispanijoje ir kituose panašaus klimato sąlygų kraštuose, bet Jordanas buvo ir liko migdolų sodu. Migdolai yra labiausiai vertinami už savo kvapumą. Ne veltui migdolo medis yra rožių padermės.

● Changing Times gruodžio numeryje rašo, kad nežiūrint didelio bedarbių skaičiaus, 4,600,000 amerikiečių dirba dviejose ar net daugiau darbviečių, o praeitais metais tokių skaičius padidėjo net 600,000. Trečdalis dirbančių du darbus turi finansinių sunkumų, 8% taupo ateičiai, 20% mėgsta dirbti.

● Daugelis Amerikos lietuvių sunkiu būdu pastebėjo, kad reikia saugoti savo sveikatą. Vienas aštuoniasdešimtmetis tautietis duoda tokius patarimus:

1. Valgyk gerai ir reguliariai, bet neperdaug.

2. Bereikalo nesirūpink ir nesielvartauk. "Dievas davė dantis, duos ir duonos" — teigia sena lietuviška patarlė.

3. Turėk gerą širdį. Padėk kitiems.

4. Būk draugingas ir artimas tiems žmonėms, kuriuos pažisti.

5. Bandyk rasti pasitenkinimo dainose, muzikoje, paukščių čiulbėsyje, gėlėse ir nuosavoje aplinkoje.

6. Būk linksmesnėje nuotaikoje ir prašalink iš savęs piktumo jausmą.

7. Palaikyk artimesnius ryšius su savo tautiečiai ir negyvenk atsiskyręs nuo jų.

M. Miškinytė

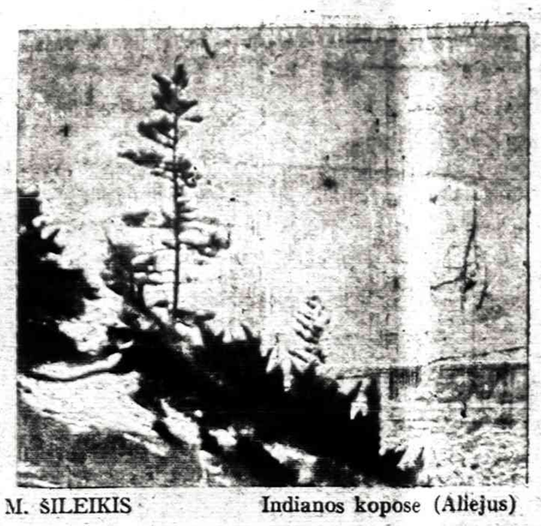

M. ŠILEIKIS — Indianos kopose (Aliejus)

TRUMPAI

★

— Juozas Kavalius, Cleveland, Ohio, atsiliepė į Naujienų platinimo vajų ir jas užsisakė vieneriems metams. Nuoširdus dėkui už dėmesį. Taip pat dėkui asmenims, kurie supažindino su Naujienomis ir padarė teigiamos įtakos. Platinimo vajaus proga Naujienos yra siunčiamos susipažinimui 2 savaites nemokamai. Visi lietuviai kviečiami atkreipti į jas savo asmenišką dėmesį, gerai su jomis susipažinti ir pareikšti savo asmenišką nuomonę jas užsisakant.

— Aleksas Šrokas iš East Chicago išsikėlė į Merriville, Ind., Keisdamas adresą, jis iš anksto apmokėjo prenumeratą ir atsiuntė penkinę Naujienų paramai. Dėkui.

— Vytautas Iškeliūnas, Paterson, N. J., pratesdamas prenumeratą, atsiuntė penkinę už sekančią metų kalendorių. Po $4 atsiuntė Bronius Vigelis iš Mays Landing, N. J., ir Petras Dimgaila iš Union Pier, Mich. Dėkui visiems.

— Dzidorius Giedraitis iš So. Bostono, žinomas jurbarkiečių Giedraičių giminės, laiką padėjęs broliui Antanui parnešti greit išeinančią monografiją apie Jurbarką ir jurbarkiečius, sunkiai serga. Jo sesuo mokytoja Monika Giedraitytė, besirūpinanti ligonio gerove ir gera nuotaika, pratęsė jo Naujienų prenumeratą.

— Paul J. Petraitis iš Torrance, Cal., atsiuntė tokį laišką: "Sveiki iš saulėtos Kalifornijos, garbė Naujienų redakcijai ir geriems bendradarbiams už gerą dienraštį. Norėdamas prisidėti prie Jūsų darbų ir jį palengvinti, siunčiu iš anksto be raginimo savo prenumeratą. Rasite $36 čekį. Tai $26 už metinę prenumeratą, o $10 spaudos reikalams. Geriausios sėkmės visiems Naujienų darbuotojams, visiems linksmų ir laimingų artėjančių švenčių". Dėkui už laišką ir už dovaną.

— Stasys Tiškevičius iš Marquette Parko apylinkės kiekvienais metais paremia Naujienų leidimą. Dėkui už anstybą prenumeratos pratęsimą ir už nuolatinę paramą.

— Linda Diana Savickaitė iš Marquette Parko, baigusi Hubbard aukšt. mokyklą, studijuoja politinius mokslus Rockford kolegijoje. Įtraukta į Amerikos universitetų bei kolegijų pasižymėjusių studentų almanachą. Būdama aukštesnėje mokykloje, ji aktyviai dalyvavo mokinių veikloje bei Jaunųjų verslininkų organizacijoje, išrinkta Chicagos pietvakarių skyriaus pirmininke, gi Rockfordo kolegijoj ji yra pirmoji mergaitė, išrinkta į Studentų tarybą.

— Vilija Šlivinskaitė iš Palos Parko yra nuolatinė čelistė Southwest simfoniniame orkestre. Tarpe kitų orkestro narių yra minimas bignų sekcijos bei garso efektų specialistas Stepas Adamonis iš Oak Lawn apylinkės. Koncertas su sunkiosios solistės bas-gruodžio 3 d. 8 val. vak. McAuley aukšt. mokykloje.

— Zarasiškių klubo valdyba ir nariai kviečia visus atvykti į jų rudeninį balių šiandien, lapkričio 26 d., 7:30 val. vak. Vyčių salėje. Savo ilgametėje veikloje klubas ir jo nariai pasižymėjo nuoširdumu, todėl jų narių gretose galima sutikti tokių pat asmenų iš daugelio Lietuvos vietovių. Ypatingas svetingumas ir socialumas pasireiškia jų parengimų metu. Bus gera vakarienė, veiks bufetas ir laimės šulinys, šokiams gros Adolfo Ramonio orkestras. Visuomet smagu būti tarp zarasiškių, tarsi gražiajame Zarasų krašte.

— Raminta Lampsatytė iš Tėviškės parapijos, žinoma savo koncertais, gavo daktarės laipsnį Berlyno valstybinėje konservatorijoje. Jos diplomatinis darbas "Modernioji muzika Lietuvoje" yra įvertintas labai gerai. Konservatorija jį išleis atskiru leidiniu. R. Lamsatytė yra pirmoji lietuvaitė, gavusi muzikos daktarės laipsnį.

— Lietuvių Dailininkių Draugijos parodoje Jaunimo centre yra išstatyta 60 darbų. Paroda tęsis iki gruodžio 4 d. Atdara darbo dienomis 7-9 val. vak., o savaitgaliais nuo 11 ryto iki 9 val. vak.

— Petro Stravinsko straipsnis "Nihilizmas mūsų literatūroje" bus pradėtas Naujienų pirmadienio laidoje.

◆ Daugelio dailininkų darbų parodą galima aplankyti Čiurlionio Galerijoj, Inc., 4038 Archer Ave., Midland Savings B-vės darbo valandomis arba susitarus tel. 436-1722. (Pr.)

◆ Tony Paznekas, anksčiau turėjęs Phillips Cleaner, buvusią 6910 So. Western Ave., dabar išsikėlė į 5339 So. Washtenaw Ave. Jis yra vyriškų ir moteriškų drabužių siuvėjas ir pritaikymo profesionalas. Tel. Gr. 6-7603. (Pr.)

— Kiekvienas lietuvis gali apsidrausti gyvybę nuo $100 iki $10,000 Susivienijimo Lietuvių Amerikoje (SLA) organizacijoj. Vaikams ir jaunuoliams pigi TERM apdrauda: $1,000 tik už 3 dol. metams. Jiems yra ir Taupomoji — Endowment apdrauda aukštajam mokslui arba studijoms. Klauskite apie grupinę Akcidentalę apdraudą organizacijų nariams — tik $2 už $1,000 apdraudą. Dėl šių ir kitokių informacijų skambinkite Kristinai Austin % Naujienos. Tel. 421-6100. (Pr.)

— Jei žinote asmenis, kurie galėtų užsisakyti Naujienas, prašome atsiųsti jų adresus. Mes jiems siųsime Naujienas dvi savaites nemokamai.

"Dėkingumas"

Pasiklausykite šiandien "Gerovės Naujienos" "Lietuvinės" radijo bangą 106.3 FM, po "Lietuvos Aidų", 9-10 val. vakare. "Dievas taip mylėjo pasaulį, jog davė savo Vienagimį Sūnų, kad kiekvienas, kuris Jį tiki, nepražūtų, bet turėtų amžiną gyvenimą". Jono 3:16.

LIETUVIŲ KOPLYČIA.
3638 W. 83 St. Chicago, Ill.
Sekmadieniais:
Bibilijos valandėlė 2:30 p. p.
Pamaldos: 3:30 p. p.

AR JAU PASIDARĖTE SAVO TESTAMENTĄ?

Tuo reikalu Jums gali dau padėti teisininko Prano Šulo pa cuošta, teisėjo Alphonse Well peržiūrėta, "Sūduvos" išleista knyga —

KAIP SUDAROMI TESTAMENTAI

Su legališkomis formomis

Knyga su formomis gauna ma Naujienų administracijoj Knygos kaina $3.. Su legališko mis formomis — $3.50.

Užsakymus su Money orderiu siųsti: "Naujienos", 1739 S Halsted St., Chicago Ill. 60608 kas nori įvesti madą, kad bendradarbiavimas su sovietais yra patriotinis aktas, paliekant su jais konfrontaciją pavergtiesiems . . .

SIUNTINIAI Į LIETUVĄ
MARIJA NOREIKIENĖ
2608 West 69th St., Chicago, Ill. 60629 • Tel. WA 5-2787
Didelis pasirinkimas geros rūšies įvairių prekių.
MAISTAS IŠ EUROPOS SANDĖLIŲ.

SIUNTINIAI Į LIETUVĄ
Cosmos Parcels Express Corp.
MARQUETTE GIFT PARCELS SERVICE
2501 W. 69th St., Chicago, Ill. 60629. — Tel. WA 5-2737
3333 So. Halsted St., Chicago, Ill. 60608. — Tel. 254-3220
V. VALANTINAS

JUBILIEJINIŲ METŲ NAUJŲ SKAITYTOJŲ VAJUS

NAUJIENOMS šiemet sueja 63 metai. Minint tą sukaktį, gerbiant pirmojo Amerikos lietuvių dienraščio steigėjus bei lietuviškos spaudos pirmūnus ir atliekant būtinas pareigas sudėtinam lietuvybės išlikimui skelbiamas Naujienų platinimo vajus.

NAUJIENOS tvirtai stovi ir kovoja už Lietuvos ir pavergtų lietuvių laisvę, neidamos ir neįsidėdamos į sandėrius su okupantais ar jų įgaliotiniais.

NAUJIENOS palaiko visas lietuvių demokratines grupes, jų bendras institucijas ir remia visų lietuvių bendruosius darbus bei tikslus.

NAUJIENOS atstovauja tyliąją lietuvių daugumą kiais pasimetimo, retorikos ir politinių iliuzijų laikais. Jos yra visiems įdomios, naudingos ir reikalingos, net būtinos. Ne veltui, gerose draugijose girti Naujienas yra mada. Lai ta mada tampa jas prenumeruoti.

Todėl Naujienų vadovybė ir Vajaus komisija Jubiliejinių metų proga skelbdama platinimo vajų kreipiasi į visus lietuvius pasekti lietuviškos spaudos pirmūnų pavyzdžiais užsiprenumeruojant Naujienas tiksiu sudaryti grandinę tolimesniems darbams ne tik laikraščio, bet ir visos lietuvybės, taip pat pavergtos Lietuvos ir jos žmonių gerovei, siekiant visuotino lietuviškų reikalų tenesimo.

KAINUOJA: Chicagoje ir Kanadoje metams — $30.00, pusei metų — $16.00, trims mėn. — $8.50, vienam mėn. $3.00. Kitose JAV vietose metams — $26.00, pusei metų — $14.00, vienam mėn. — $2.50. Užsieniuose — $31.00 metams. Susipažinimui siunčiama savaitę nemokamai.

Prašoma naudoti žemiau esančią atkarpą.

NAUJIENOS,
1739 South Halsted St.
Chicago, Ill. 60608

☐ Siunčiu _____ dol. Naujienų prenumeratai, Jubiliejinio vajaus proga paremdamas lietuvišką spaudą.

☐ Vajaus proga prašau siųsti Naujienas dvi savaites susipažinimui nemokamai ir be jokių įsipareigojimų.

PAVARDĖ IR VARDAS _____

ADRESAS _____

PERRY PLAZA MOTEL
1007 Pirk Ave., Hot Springs, Ark.
Albertas ir Kastutė Rožėnai, Sav.
Kambariai ir kitchenette vienetai. Spalvota TV, šildomas maudymosi baseinas, telefonas, vaikams žaidimo aikštelė. Galima rezervuoti telef. 501—523-9814.

LIETUVOS AIDAI
Penkt. 9:30 - 10:00 v. v. — 1490 AM
Šešt. 8:00 - 10:00 v. v.. — 106.3 FM
Veda K. BRAZDŽIONYTĖ
2646 W. 71st Street, Chicago, Illinois 60629
Telef. — 778-5374

Importuoti kristalai, porcelianiniai servizai, gintaro karoliai ir žiedai, China Rosenthal ir kitos dovanos.
Perkam pašto ženklus bei monetų kolekcijas.
(Prekybininko Estkos šeimos vedamas biznis)
PATRIA CO.
4207 S. Sacramento (kampas Archer ir Sacramento)
Tel. 247-5081

LIETUVIS DAŽYTOJAS
4612 S. Paulina St.
(Town of Lake)
Dažo namus iš lauko ir iš vidaus. Darbas garantuotas.
Skambinti YA 7-9107
STASYS SAKINIS

REAL ESTATE.

Namai, Žemė — Pardavimui
REAL ESTATE FOR SALE

PASKOLOS PERKANT NAMUS, DAROMOS ILGIEMS TERMINAMS IR ŽEMAIS NUOŠIMČIAIS MĖNESINIAIS IŠSIMOKĖJIMAIS
DĖL VISŲ INFORMACIJŲ KREIPTIS Į
MUTUAL FEDERAL SAVINGS
PETRAS KAZANAUSKAS, Prezidentas
2212 W. Cermak Road Chicago, Ill. VIrginia 7-7747

LABAI ERDVUS 2 aukštų mūrinis (2 po 6). Geros pajamos, nauji kilimai, 2 mašinų garažas, Marquette Parke. Labai prieinama kaina.

GERAS NAMAS, dar geresnės pajamos: 3 butai ir biznis Brighton Parke. Paskubėkite.

ŠIMAITIS REALTY
Notary Public
Iusurance, Income Tax
2951 W. 63rd St. Tel. 436-7878

M. L. S.
Gausus namų pasirinkimas pietvakariuose
BUDRAITIS REALTY
Įvairi apdrauda — INSURANCE
BUTŲ NUOMAVIMAS — parenkam nuomininkus
4243 W. 63rd St., Chicago
Tel. 767-0600.

HELP WANTED — MALE
Darbininkų Reikia

A. G. AUTO REBUILDERS need Auto Body Combination man. Steady.
CALL 776-5888.

DAŽŲ PURŠKĖJAS
(SPRAYER)
Patyręs dirbtuvės darbuose prie enamalio (wrincles & enamel) darbu. $3.65 valandai. Reikia bent truputi suprasti ir kalbėti angliškai.
2730 No. Elston Ave.

HELP WANTED — FEMALE
Darbininkių Reikia

REIKALINGA MOTERIS gyventi kartu ir prižiūrėti chroniškai sergančią moterį. Duodamas kambarys, maistas ir mokamas atlyginimas. Teirautis po 6:30 val. vak. Tel. 434-9589.

ASSEMBLER
Mums yra reikalingos patyrusios surankėjos montuoti puošmenas. Gera darbo aplinka ir nuotaika. Geras pradinis atlyginimas ir geros perspektyvos ateičiai. Reikia kalbėti angliškai. Telefonuokite Mr. Ueno arba Miss Oki.
Tel. 726-6386
SAKATA PEARL CO.
55 East Washington St.
Room 429

RENTING IN GENERAL
Nuomos

LABAI PIGIAI išnuomojamas kambarys moteriai su visais patogumais, 5 kambarių vieno asmens bute. Pageidaujama prisidėti prie švaros palaikymo. 2543 W. 39 Pl. Tel. 523-0762.

IŠNUOMOJAMAS nebrangus 4-rių kambarių butas antrame aukšte Gage Parko apylinkėje, pagyvenusiai porai ar pensininkams. Skambinti rytais iki 12-tos arba vakare po 6-tos val. Tel. 476-4637

IŠNUOMOJAMAS 6 kambarių butas 2-me aukšte Bridgeporto rajone.
Tel. 523-9276

Namai, Žemė — Pardavimui
REAL ESTATE FOR SALE

VIENOK MARQUETTE PARKAS GERIAUSIAS

10 BUTŲ tvarkingas mūro namas. Apie $22,000 metinių pajamų. Naujas stogas gazu šildymas ir elektra. Galima mainyti į vieną arba dviejų butų namą Marquette Parke, o pinigingam pirkėjui kaina — tai atradimas.

LIUKSUS 17 metų mūro Ranch, 2 auto garažas. Naujas pirkėjas gali tuojau keltis į gražųjį Marquette Parką. Norintieji prašomi perduoti savo telefoną — skubioms deryboms.

MŪRINIS 2 aukštų, 6 kamb., 2 auto mūro garažas. Gabios rankos gali pačios atnaujinti. Marquette Parke. Kaina — $25,000.

SVEIKAS, gražus, 2 butų mūras pietiniame Brighton Parke. Aliuminijaus langai, atskiras gesu šildymas, dvigubas garažas. Dabar galima gauti už $31,000.

2 BUTŲ gelsvų plytų 18 metų modernus namas ir ekstra didelis mūro garažas, įrengtas beveik kaip trečias butas gražiam, sausam beismante. Daug kitų priedų, greit galima užimti, vertas $60,000.

BIZNIO PREKYBAI, restoranui ar ofisui didelis patogus mūras ant plataus sklypo Marquette Parke. $42,900.

GRAŽUS SKLYPAS ir garažas Marquette Parke.

DIDELIS mūro bungalow ant plataus sklypo, gazu šildomas. Geroj vietoj, Marquette Parke. $25,750.

VALDIS
REAL ESTATE
2625 West 71st Street
Tel. 737-7200 arba 737-8534

BUILDERS AND CONTRACTORS
Namų Statyba ir Remontas

ELECTROS ĮRENGIMAI, PATAISYMAI
Turiu Chicagos miesto leidimą. Dirbu ir užmiesčiuose greit, garantuotai ir sąžiningai
KLAUDIJUS PUMPUTIS
4358 So. Washtenaw Ave.
Tel. 927-3559

DĖMESIO
62—80 M. AMŽIAUS VAIRUOTOJAI
Tiktai $98 pusmečiui automobilio Liability apdraudimas pensininkams
Kreiptis
A. LAURAITIS
4645 So. ASHLAND AVE.
523-8775

A. TVERAS
LAIKRODŽIAI ir BRANGENYBĖS
Pardavimas ir Taisymas
2646 WEST 69th STREET
Telef.: REpublic 7-1941

M. ŽIMKUS
Notary Public
INCOME TAX SERVICE
4259 S. Maplewood. Tel. 254-7450
Taip pat daromi vertimai, giminių Ikvietimai, pildomi pilietybės prašymai ir kitoki blankai

Siuntiniai į Lietuvą ir kitus kraštus
P. NEDZINSKAS, 4065 Archer Ave
Chicago, Ill. 60632. Tel. YA 7-5980

Didžiausias kailių pasirinkimas
pas vienintelį lietuvį kailininką Chicagoje
NORMANĄ BURŠTEINĄ
Tel. 263-5826 (įstaigos) ir 677-8489 (buto)
185 North Wabash Avenue
2nd Floor Chicago, Ill. 60601

BEST THINGS IN LIFE
Call Frank Zapolis
5208½ W. 75th St.
GA 4-8654
STATE FARM INSURANCE
State Farm Life Insurance Company

give... so more will live
HEART FUND

SKAITYK PATS IR PARAGINK KITUS SKAITYTI NAUJIENAS