NAUJIENOS

VISŲ LIETUVIŲ LAIKRAŠTIS UŽ TAUTOS LAISVĘ

THE LITHUANIAN DAILY NEWS

The First and Greatest Lithuanian Daily in America

NAUJIENOS

The Lithuanian Daily News
Published by The Lithuanian News Publishing Co., Inc.
1739 So. Halsted Street, Chicago, Ill. 60608
HAymarket 1-6100

Over One Million Lithuanian In The United States

VOL. LXIII — Price 20 c. — Chicago, Ill.— Antradienis,— Tuesday, February 7, 1978 — 30

Library of Congress Gr. Periodical Division Washington, D. C. 20540

JAV DESTROJERIS PLAUKIA Į SOMALIJĄ

TURTINGA ALGIRDO J. KASULAIČIO PASKAITA APIE HELSINKIO AKTUS

Du šimtai Chicagos vyrų ir moterų klausėsi paskaitos ir paaiškinimų

CHICAGO, Ill. — Praeito sekmadienio popietę iš Klevelando atskridęs Algirdas J. Kasulaitis skaitė įdomią ir turiningą paskaitą apie Helsinkio aktų reikšmę pokarinėje tarptautinėje politikoje. Susirinko apie du šimtai vyrų ir moterų, priklausančių įvairioms politinėms grupėms, labai atidžiai klausė gerai paruoštos paskaitos ir dar su didesniu įdomumu kreipė dėmesį į prelegento ir koreferentų padarytus paaiškinimus.

Pačioje pradžioje prelegentas pripažino, kad Helsinkio aktai sudarė visai kitokią tarptautinę padėtį. 35 Europos valstybių pasirašytas dokumentas, pasirašiusių tarpe, įskaitant JAV ir Kanadą, pakeitė iki šio meto buvusius santykius. Dokumentą pasirašė visos Europos valstybės, išskyrus mažąją Albaniją. Prelegentas pastebėjo, kad jo nepasirašė Lietuva, Latvija ir Estija, ne vien Albanija. Dokumentą pasirašė Vatikanas. Dokumentas nėra jokia tarptautinė sutartis, bet tame dokumente išdėstyti principai, kurių pasirašiusos valstybės pasižadėjo laikytis, kad galėtų siekti Europoje saugumo ir bendradarbiavimo Kai Europa bus saugi, tai tada sieks taikos Europoje.

Vakarų Europos valstybės, skaitant Ameriką ir Kanadą, norėjo siekti taikos ir pasirašyti Europos taikos sutartį, bet sovietų valdžia, norėdama pasigrobti Rytų Europos didelius plotus, taikos sutarties vengė, klausimą atiddėjinėjo ir pasiūlė pirma rasti reikalingą Sovietų Sąjungai saugumą ir Europos tautų bendradarbiavimą. Amerikiečiai, negalėdami pasiekti taikos be naujo karo, sutiko su kaikuriais sovietų pasiūlymais, bet prie jų pridėjo kelis savo reikalavimus. Jų tarpe buvo pagrindinės žmogaus teisės, karo metu pasimetusių šeimų sujungimas, informacijų pasikeitimas ir laisvas judėjimas pasienio gyventojų. Sovietų Sąjunga sutiko su Amerikos diplomatų pagrindinėmis mintimis ir įrašė jas į Helsinkio aktus.

Helsinkyje nutarta suvažiuoti kas du metai ir patikrinti, kokia pažanga padaryta saugumo ir bendradarbiavimo srityje. Praeitais metais susirinkta Belgrade, o ateinanti konferencija vyks Vakarų Europoj, greičiausia Vienoje. Maskviniai norėjo ją šaukti Čekoslovakijoje, bet vakariečiai nesutiko.

Amerikos Lietuvių Taryba labai gerai padariusi, kad pasinaudojusi Helsinkio aktais Lietuvos laisvės bylai kelti. Visiems džiugu, kad tarptautinėje konferencijoj pirmą kartą dalyvavo lietuvių atstovas Dr. Kazys Babelis, ALTo pirm. Lietuvos, Latvijos ir Estijos laisvės klausimą iškėlė sen. Robert Dole, o jį dar stipriau papildė ambasadorius Arthur Goldberg.

(Tęsa sekt.)

KALENDORĖLIS

Vasario 7: Julijona, Ričardas, Druva, Švitrigėlė, Ramutis, Regis

Saulė teka 6:58, leidžiasi 5:12

Oras: šaltas, sniegas.

Teisin. Jaworskis nepatenkintas Korėjos bylomis

WASHINGTON, D.C.—Teisininkas Leonas Jaworskis labai nepatenkintas prezidento Carterio ir teisingumo departamento atstovų susitarimu su Korėjos valdžia dėl sukčiaus Tongsun Park. Jeworski mano, kad prezidentui reikėjo sustabdyti visą paramą ir išreikalauti Parką be jokių sąlygų. Korėječiai gaudavo didelę paramą iš Amerikos, o vėliau gautais doleriais papirkinėjo kongreso atstovus dar didesnėm paramoms gauti. Jaworskis norėjo suktą Parką ilgiems metams padėti į Amerikos kalėjimus. Atrodo, kad jis galės Parką tiktai apklausinėti, bet negalės siųsti į kalėjimą, nes amerikiečiai pasižadėjo jo nebausti, jeigu kongreso atstovams jis sakys teisybę.

Prancūzų frankas gerokai smuko

PARYŽIUS, Prancūzija. — Gen. Charles de Gaulle buvo pasiryžęs visai sušlugdyti Amerikos dolerį. Jis visą laiką reikalavo mokėti prancūzams auksu. Prancūzai gavo iš amerikiečių visą auksą, į kurį turėjo teisę. Porą metų jų bankai buvo pilni aukso. Šiandien bankuose nėra nei aukso, nei dolerių, o prancūzų frankas jau antra diena kaip labai greitai smunka. Dviem dienom nukrito veik 3%, o kritimui galo nesimato, nes banko seifuose nėra atsarginių dolerių.

— Amerikos aviacijos vadovybės ir administracijos tarpe kyla mintis pastatyti keliasdešimt didelių skraidančių tvirtovių B-52, galinčių suduoti priešui skaudų smūgį.

— Gen. Pinochet planuoja atstatyti Čilės krašto ūkį.

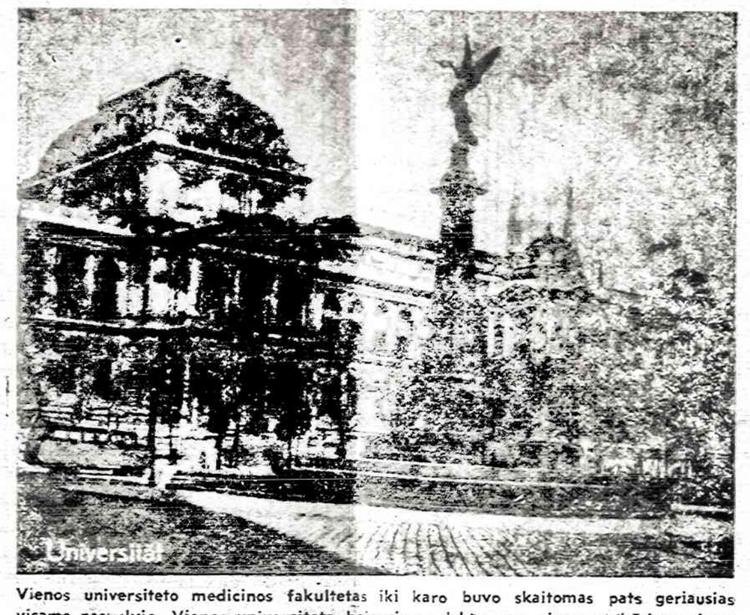

Vienos universiteto medicinos fakultetas iki karo buvo skaitomas pats geriausias visame pasaulyje. Vienos universitetą baigusiems daktarams, visuomet būdavo vietos ligoninės ir medicinos mokyklose. Po karo pradėjo garsėti Amerikos medicinos mokyklos. Labiausiai visame pasaulyje išgarsėjo Mayo klinika ir prie jos steigta mokykla.

IZRAELIS NORI ATGAIVINTI SENĄ ŠILOCHO MIESTĄ

JERUZALĖ, Izraelis. — Izraelitai vakar pareiškė, kad jie visai nesirengia trauktis iš viso kairiojo Jordano upės kranto, kur savo laiku buvo biblinis miestas Šilochas.

Dabartiniu metu tuose laukuose, kur tebestovi Šilocho griuvėsiai, dirba 40 mokslininkų ir apsigyveno 10 izraelitų šeimų. Mokslininkai nori nustatyti biblinio miesto pamatus, o vėliau toje vietoje pastatyti naują miestą. Izraelitai jau įdėjo daug darbo ir energijos į šio biblinio miesto kasinėjimus, jie nesirengia iš jo trauktis.

Kiek CTA kaštuoja pataisymai

CHICAGO. —Vandalizmas arba sugyvulėjusių paauglių siautėjimas Chicagai labai daug kaštuoja.

Kaip čia senai miesto masinės transportacijos įstaiga CTA milijonus dolerių išleido naujiems autobusams ir greitųjų traukinėlių vagonams pirkti, bet nespėjo pirkėjai pasidžiaugti, kai "vandalai" pradėjo savo darbą: pradėjo daužyti autobusų ir vagonų su sumuštais langais, supiaustytomis sėdynėmis ir atkaltėmis ir markeriais išpaišytomis sienomis ir t. p.

Autobusų varuotojai turi net po keletą veidrodžių r gali matyti, kas sėdynėse ar asloje vyksta, bet "nematė", o CTA jau skelbia naujas sąskaitas: už suraižytas sėdynes, iškultus langus ir kitokius vandalizmo aktus traukiniuose ir autobusuose praėjusias 1977 metais CTA išmokėjo $521,000 už remontą ir pataisymus. Bet vandalizmo "rekordas" buvo 1975 metais, kuomet STA už sutaisymus išmokėjo $713,000.

ŽUDO SUSIGINČIJUS

CHICAGO. — Sekmadienį Billings ligoninėje beoperuojant, mirė prieš 3 valandas prie Harold Chicken Stag restorano, 400 E. 63 Street, peršautas Roger Scott, 23, gyvenęs 3800 W. 38th Street. Ginčas įvyko 4 valandų ryto, susiginčijus dėl Scotts merginos įžeidimo. Policija šoviko ir kelių kitų ginčo dalyvių tebeieškoja.

KĖSINOSI SPROGDINTI ATOMINĮ UŽTAISĄ

CHICAGO. — Sun-Time pirmadienį pranešė, kad Georgia valst. karinės aviacijos bazėje Robins sekmadienį nežinomų "vandalų" padaryta kai kurių nežymių sužalojimų Strateginių Gnklų Oro Komandos bombonešui B-52, apginkluotam trumpoms distancijoms apšaudyti sviediniais ir branduoliniais (atominiais) užtaisais (warheads). Pranešama, kad tas bombonešis Robins karinės aviacijos bazėje buvo paruošos stovy, kai penkt. tas "vandalizmo aktas" pastebėtas. Atlanta Journal-Constitution sekmadienio pranešimu, Oro Pajėgų tuo tarpu nustatyta, kad bandyta sugadinti ir nežymių "vandalizmo" rūšies bandymų mėginta padaryti to lėktuvo elektrinei ir hidraulinei sistemai.

Tame pačiame pranešime rašoma, kad oficialus pranešimas, jog lėktuvas B-52 buvo paruošos būvyje (on alert), reiškia, kad jis buvo apginkluotas branduoliniais ginklais ir kad tuo būdu nustatyta, jog kaikas daryta su vienu užtaisu, kuris atrodo buvo kūju daužytas...

Pulk. Leslie Candee,, bazės komanderis, sekmadienį pareiškė, jog absoliučiai nėmanoma, kad kas nors iš šalies galėtų prieiti prie vietos, kur bombonešis B-52 pastatytas, dėlto "vandalo" reikia pirmoje eilėje ieškoti pačios bazės viduryje.

Rusai pakėlė smunkančią laboratoriją

MASKVA, Rusija. — Sovietų kosmonautai skrieja erdvės laboratorijoje "Salut 6", kuri paskutinėmis dienomis pradėjo smukti žemyn, kaip ir 954 satelitas. Sovietų mokslininkai susirūpino, kad neatsitiktų tokia ne laimė, kokia ištiko praeitais metais paleista ir praeita savaitę Kanadon nukritusį satelitą.

"Salut 6" erdvėje buvusiems kosmonautams Juri Romanenkai ir Georgi Grečkai buvo įsakyta paleisti kelias raketas ir pabandyti erdvėlaivį pastatyti į ta pačią orbitą. Praeita sekmadieni raketos buvo paleistos ir "Salut 6" turėjo pataisyti savo orbitą. Tuo tarpu dar nežinia, ar eksperimentas pavyko, bet šiomis dienomis šis reikalas bus nustatytas ir paskelbtas. Abu sovietų kosmonautai jau praleido erdvėje 6 savaites.

Iraelis tikrai nenori atiduot Jeruzalės

WASHINGTON, D. C.— Prezidentas Carteris informavo Egipto prezidentą Sadatą, kad izraelitai labai jautrūs dėl Jeruzalės. Izraelitai sutinka tartis su arabais kitais teritorijų reikalais, bet jie jokiu būdu nesirengia atiduoti Jeruzalės, kur yra pačios seniausios Izraelio šventyklos ir "Ašarų siena". Prezidentas Sadatas reikalauja, kad atiduotų 1967 metais iš arabų atimtas žemes. Į tą skaičių turi ieiti ir Jeruzalė. Prezidentas Sadatas pareiškė, kad šitas reikalas privalo būti rimtai aptartas.

— Prezidentą Anwar Sadatą pasiūlė kandidatu šių metų Nobelio taikos premijai. Henry Kisingeris pritaria tokiam pasiūlymui.

SOVIETŲ LĖKTUVAI APŠAUDO SOMALIJOS KAIMUS IR MIESTELIUS

Dabartiniu metu Etiopijoje yra 3,000 sovietų ir Kubos karininkų ir kareivių

WASHINGTON, D. C. — Amerikos saugumo organai patyrė, kad sovietų karo lėktuvai apšaudo Somalijos kaimus, miestelius ir net galvijų kaimenes, todėl krašto apsaugos departamentas įsakė Vidurzemių jūroje esančiam 6-tam Amerikos laivynui pasiųsti destrojerį į Somaliją, sako oficialus pranešimas.

Valstybės departamentas patyrė kad jau kelinta savaitė sovietų transporto lėktuvai ir laivai gabena į Etiopiją karo medžiagą ir Kubos kareivius. Turimos žinios sako, kad dabartiniu metu Etiopijoje, visai netoli Adis Abebos, yra 3,000 sovietų patarėjų, karininkų ir apmokytų naudoti sovietų ginklus Kubos karių. Dalį Kubos kareivių lėktuvai atgabeno iš pačios Kubos, o kiti Kubos kariai permesti į Etiopiją iš Angolos.

Tarptautiniai pasižadėjimai draudžia siųsti ginklus į Afrikos valstybes, kol kolonijos susitvarkys savo admnstraciją ir pajėgs savarankiškai tvarkyti visus vidaus ir užsienio reikalus.

Somaliečiai prieš mėnesį kreipėsi į JAV administraciją, prašydami ginklų, bet Valstybės departamentas, prisilaikydamas tarptautinių susitarimų, patarė prezidentui neparduoti ar duoti jokių ginklų Somalijai. Anksčiau Etiopijos vyriausybė gaudavo iš Amerikos ginklų vidaus tvarkai palaikyti, bet paskutiniu metu, kai kraštą valdyti perėmusi karių grupė, pradėjo tarpusaves žudynes, tai amerikiečiai atsisakė parduoti etijopams ir anksčiau prižadėtus ginklus.

Etiopijos diktatorius Menigstu važinėjo į Maskvą ir susitarė ne tik dėl ginklų,bet ir dėl visos karo politikos. Po jo kelionės sovietų transporto lėktuvai pradėjo gabenti ginklus į Etiopijos uostus ir sostinės aerodromus. Amerikiečiai atidžiai seka Kubos ir Sovietų Sąjungos intervenciją į Etiopiją.

Nuvertus Abisinijos imperatorių Haile Selasie, kraštas pateko į kariškių rankas. Pradžioje jie žadėjo pravesti reformas ir įvesti demokratinę santvarką visame krašte, bet vėliau pakeitė planus ir ėmė kovoti prieš Etiopijos "buržuaziją" ir didžiuosius žemvaldžius. Pravedus žemės reformą, pritrūko maisto ir kitų būtiniausių pragyvenimo reikmenų. Kariai viską konfiskavo vyriausybei ir kariuomenei

Iki šio meto Kubos karo jėgos dar nebandė pulti Somalijos frontų. Hararo fronte jie bandė išmušti somaliečius iš vienos stiprios strateginės pozicijos, bet jiems nepavyko. Somaliečiai sustabdė Kubos karius ir paėmė kelis kubiečius nelaisvėn. Tuo tarpu kubiečiai dar nepuola kituose Ogadena frontuose, bet Adis Abebos radijas tvirtina, kad Etiopijos karo jėgos puola ir rengiasi išlaisvinti Ogadeno provinciją, kurią dabartiniu metu valdo somaliečiai. Egipto ir Sudano prezidentai pasižadėjo padėti somaliečiams gintis nuo Kubos karių.

Amerikos destrojerio pasiuntimas į Somaliją reiškia, kad Amerika yra susidomėjusi Somalijos likimu. Amerika nenorėtų, kad išsilaisvinusi somaliečių tauta taptų Sovietų Sąjungos kolonija.

Pasiūlė Egiptui skaldytą atomą

Kairas, Egiptas. — Izraelio karių delegacija, susitikusi su Egipto karo atstovais, įnešė kelis naujus elementus į Sinajaus teritorijos perleidimą egiptiečiams. Izraelitai pasiūlė egiptiečiams pastatyti dirbtuvėlę atomui skaldyti. Izaelitai duos daugiau įvairių gėrybių egiptiečiams, jeigu jie priimtų Sinajaus žemių perdavimo sąlygas. Izraelitai labai nori kolonijų Vakariniame Sinajuje, o prezidentas Sadatas žydų tame pusiasalyje visai nenori.

Tripolio arabams nepatinka derybos

ALŽIRAS, Alžirija. — Alžirijon poraį dienų suvažiavo Tripolio valstybių vadai susidariusiai padėčiai aptarti. Šiandien jiems aišku,kad Egiptas pasirašys taikos sutartį su Izraeliu. Tuo tarpu arabai mažai ką tegali padaryti. Jie stengiasi pakenkti ne tik Izraeliui, bet ir prezidentui Sadatui. Bet Alžirijoje suvažiavusių atstovų yra mažiau. Alžiran visai nevažiavo Irako atstovas. Jam atrodė, kad pasitarimas yra bevertis. Be to. Libijos diktatorius turėjo šiltinę, negalėjo niekur išvažiuoti. Tripolio arabu grupei, atrodo, vadovauja Sirijos prezidentas Asadas.

Nori baigti angliakasių streiką

WASHINGTON, D.C.—Prezidentas Carteris ėmėsi iniciatyvos jau 60 dienų besitęsiančiam Amerikos angliakasių streikui baigti. Angliakasių unijos nariai streikuoja prieš kasyklų savininkus, nenorinčius mokėti angliakasių reikalaujamas algas. Penktadienį įvyko susirėmimas tarp angliakasių kasyklų sargų. Vienas angliakasys buvo užmuštas.

...os pagrindai

...ų populiarus perteikimas

JONAS ADOMAVIČIUS, M. D.

OPERUOTIS ŠIRDĮ AR NE—ŠTAI KLAUSIMAS

Naujų gyslų širdin įstatymas brangus, bet galutinės išdavos esti tos pačios, kaip ir neoperuojant.

Robert U. Massey, M. D.

Daug kas priskiria mano, kad širdies priskretusių kraujagyslių pakeitimas venomis paimtomis iš to paties žmogaus kojos yra labai naudinga operacija. Tikrumoje taip nėra. Tokios širdies operacijos neprailgina žmogaus gyvenimo, nes sklerozė eina toliau visame kūne, jei žmogus nekovoja su skleroze reikiamai. Čia ir prieiname vietą, kur yra šuo pakastas: žmogus nenori atsisakyti rūkymo, riebalais kūno perkrovimo, užsidėjimo — tinginystės... todėl sutinka operuojamas ir tikisi tikro išganymo. Taip manyti ir daryti yra tolinimasis nuo medicininiškos ir gyvenimiškos tiesos.

1977 m. Veteranų administracijos atlikti dideli tyrimai sako, kad širdies kraujagyslių operacija (coronary bypass) neprailgina gyvenimo, tik ta operacija kuriam laikui padeda kovoti su krūtinės dideliais skausmais- angina pectoris.

Dallas mieste įvyko dabar metinis mokslinis suvažiavimas pietinėse šio krašto valstybėse gyvenančių gydytojų draugijos (Southern Medical Association). Texas universitete dirbąs gyd. Kirk Lipscomb pranešė tame suvažiavime, kad minėtos operacijos neprailgina žmogaus gyvenimo, todėl jos turi būti daromos tik tais atvejais, kai vaistais anginos gydymas neduoda gerų pasekų. Nors kai kurie gydytojai pataria žmonėms operuotis (coronary hypass), gyd. Lipscomb tvirtina, kad visame krašte operuotųjų per metus mirė 4%, o neoperuotųjų (vaistais gydytų) mirė 7%. Dar ryškesnis skirtumas mirtingume operuotų ir vaistais gydytų mirtingume buvo pastebėtas pacientui turint visas tris širdies raumens arterijas priskretusias. Tais atvejais operuotų mirė 4%, o vaistais gydytojų — 11%. Iš paviršiaus žiūrint, atrodo, kad operuotieji turi daugiau galimybės išlikti gyvais. Tikrumoje, taip nėra: operacijoms parenkami stipresni ligoniai, o kurie nepriimami operacijai dėl ligos sunkumo — esti gydomi vaistais. Jei būtų imami ligoniai operacijai iš eilės — neatrenkant stipresniųjų — tada mirtingumas būtų vienodas tiek operuotojų, tiek vaistais gydytų. Dar daugiau pablogina tokios širdies kraujagyslių sklerozės eigą kairiojo širdies skilvelio silpnas stovis. Tokius chirurgai visai nesiima operuoti, nes jų mirtingumas po operacijos esti didelis. Čia vėl prieiname svarbią gyvenimo tiesą: užbėkime ligai už akių: nesusilpninkime širdies raumens ir nepriskretinkime jos arterijų netikusiu gyvenimu ir nežmonišku maitinimusi. Reikia mums keisti geresnėn pusėn tiek maistą, tiek elgesį gyvenant. Kitos išeities nėra mums nuo širdies giltinės. Turime keisti savo būdą tiek gyvenant, tiek valgant.

Kai kurie gydytojai pataria nesioperuoti

Neprailginant gyvenimo minėtai operuotiems, dar dėl pačios operacijos pridedant 5% mirtingumą — kai kurie gydytojai pataria nesioperuoti. Bet operacija turi ir gerą pusę — stipri širdies angina po operacijos palengvėja 60% operuotų pacientų. Tuo tarpu tokios sunkios krutinės anginos gydant vaistais pagerėja 30% pacientų. Keista, kad kuo sunkesnė krūtinės angina, tuo geresni daviniai po operacijos. Todėl idealus operacijai yra tas pacientas, kuris turi tris sekančias savybes: 1. labai sunkią krtūinės anginą; 2. palyginti gerą kairiojo širdies skilvelio stovį ir 3. ribotą arterijų širdies raumenyje esančių priskretimą.

Taigi, reikia išmintiės tiek vaistais gydant, tiek pacientus operacijai parenkant. Tokios nuomonės yra minėtas gyd. Lipscomp.

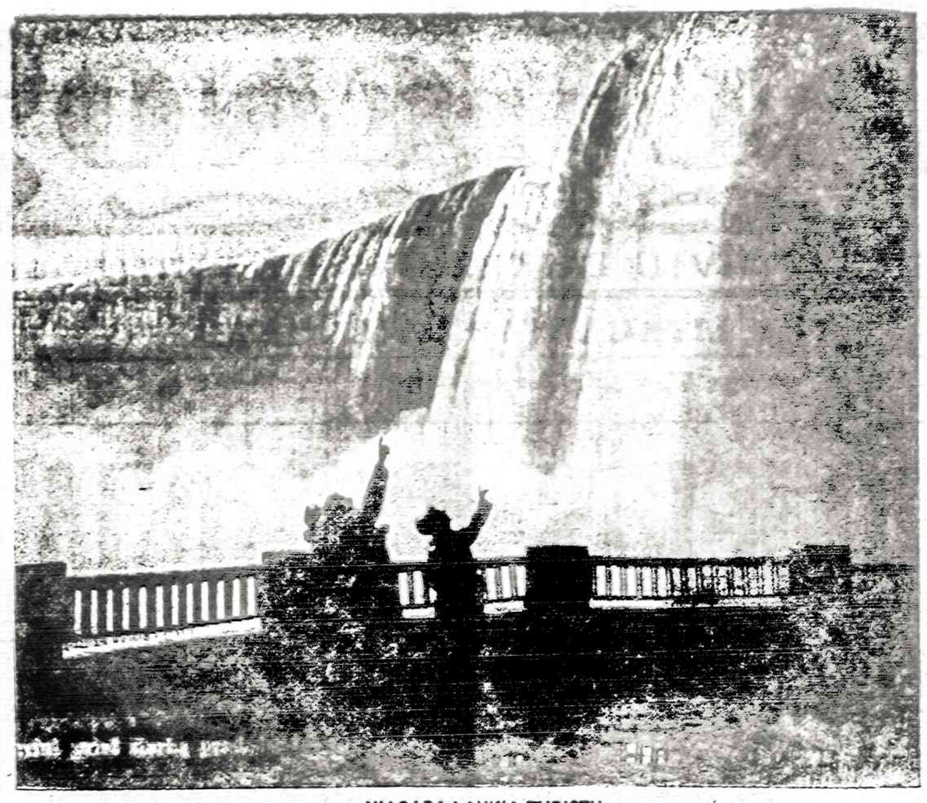

NIAGARA LAUKIA TURISTŲ

Operacijos išlaidos didelės, o nauda ta pati kaip ir nesioperuojant

Čia eina kalba apie širdies kraujagyslių operaciją — daryt ar nedaryt — štai klausimas. Gydytojas Robert U. Massey dirbąs Connecticut universitete pranešė gydytojų American College of Physicians) suvažiavime Farmington maiste sekančius faktus širdies kraujagyslių perstatymo (coronary bypass) operacijų reikalu.

Sveikatos reikalams metinės išlaidos šiame krašte per paskutinius šešis metus padvigubėjo: dabar jau iki 140 bilijonų dolerių pasiekė. Vien minėtoms širdies operacijoms šiais metais bus išleista vienas bilijonas dolerių. Kyla rimtas klausimas, kuo vertos tokios operacijos su tokiomis išlaidomis, kada ir be jų paciento likimas esti toks pats. Taip tvirtina gyd. Massey. Jis yra dekanas ir profesorius Connecticut universiteto medicinos mokykloje. Nieko geriau pacientas negauna, pagal jį, ar operuojamas esti, ar gydomas vaistais. Reikia mažinti išlaidingus tyrimus, kurie neatneša skirtumo paciento stovyje. Prof. Massey pranešė minėtame gydytojų suvažiavime sekančius faktus.

Trys gydytojai gydo skirtingai, bet išdavos tos pačios

Trijų gydytojų rankose ta pačia liga sergantieji žmonės gali būti gydomi skirtingai, kainuojant ne vienodai, išdavos gaunafos tos pačios. Vienas gydytojas tokį patį širdies ligonį gydys sekančiai: tuziną dienų laikys ligoninėje; mėnesį namuose ar prieglaudoje slaugys (convalescence). Tas jam kainuos du tūkstančius dolerių.

Antras gydytojas panašia liga sergantįjį laikys 19 dienų ligoninėje ir jam padarys sudėtingus ir daug kaštuojančius tyrimus (coronary antiography širdies kraujagyslių X-Ray peršvietimas, (echecardiography) dar vienas būdas tirti širdį. Po to mėnesį ligonis sveiks namuose ar prieglaudoje. Tas jam kainuos 5 tūkstančius dolerių.

Trečias gydytojas tokia pat liga taip pat sunkiai sergantįjį laikys mėnesį ligoninėje; padarys skubotai coronary angiography (minėtas kraujagyslių širdyje peršvietimas X-Ray spinduliai); operuos tą žmogų) (coronary hypass). Tada toks ligonis ilsėsis namuose ar prieglaudoje du mėnesius ir tas viskas jam kainuos 20 tūkstančių dolerių.

Gi, pasekos visų tų trijų pacientų gydymo bus tos pačios. Pacientai gyvens, džiaugsis turimu darbu ir geru gydymu.

Minėta širdies operacija dabar daroma sergant žmogui krūtinės angina dėl stipraus priskretimo (susiaurėjimo) širdies raumens vienos, dviejų ar visų trijų arterijų. Atlikti tyrimai prieš 20 metų susekė, kad 50 metų sulaukusių vyrų net 75% turi tokį krauja gyslių širdyje susiaurėjimą.

Dabar per paskutinius penkeris metus buvo atlikti tyrimai ir susekta, kad turintieji anginą gydant operacijos pagalba ir gydant vaistais — nieko geresnio nesulaukė iš operacijos. Taip tvirtina prof. Massey. Tolimesni tyrimai daromi ir jie paaiškės tik 1979 metais.

I š v a d a. Mes lietuviai pradėkime užbėgti sklerozei už akių visu savu elgesiu: kova prieš visam kūne besivystančią sklerozę. Keiskime savo gyvenimą — papročius nesveikus keiskime sveikesniais. Gydykimės visas turimas negales pas gydytoją, o ne pas įvairiopa šeptūną — ne gydytoją. Mažinkime svorį, imkime daugiau judėti, ypač pensininkai judesių nepamirškime. Mažinkime savo pakeltą kraujospūdį. Lie sink me kraują, nevartodami gyvulinių riebalų (įskaitant ir sviestą). Nevartokime cholesterolio turinčio maisto (trynių, kepenų, įvairių dešrų-dešrelių, raudonos mėsos). Nesinervinkime — užteks visiems visko čia gyvenant. Išmokime džiaugtis paprastais dalykais: artimui gero padarymu linksmi būkime. Būtinai pradėkime vienas kitam talkinti kiekvieno reikaluose: gana vien tik savimi rūpintis. Bėkime iš tolo nuo vsokių apgavikų, mums "natūralius" dalykus siūlančių. Tai smegenų teršimas — daugiau niekas tas lengvatikiams ipiršimas "natūralus" maistas, vitaminas, vaistas ir dar visa kita ko pelnagaudys prasimano. Būkime sau žmonės ir nepasiduokime apgavikams. Nerūkykime, nesisvaiginkime, kavos ir pepsų negerkime.

Vaistus taip pat nuo sklerozės vartokime — apie juos pakartotinai čia buvo prisiminta. Žmogus, kuris rūpinas savo sveikata — juos vartoja. Kitam — tu nė su kuolu košės galvon nepripilsi. Tokius reikia mylėti ir jiems talkinti jų asmenybių sužmogėjimo. Tai žmonės maną viską žiną, kai tuo tarpu jie nieko teisingo nežino. Su tokiais "žinovais" yra didžiausias vargas visiems.

Pasiskaityti. Internal Medicine News. Vol. II. No. 1 January 1, 1978.

Adelės Duoblienės sveiko maisto receptas

Adėlė Duoblienė

DŽIOVINTŲ SLYVŲ SKANĖSTAI

Prop. 1 svaras arba 52 slyvos (didelės ir saulėje džiovintos), ½ puoduko migdolų (be kevalų, bet su žievele).

Darbas: Slyvas sudėjus į sietelį, perpilti karštu vandeniu ir rankšluosčiu greit apdžiovinti. Perpiauti slyvų vieną šoną ir išimti kaulus. Slyvas padalinti į 2 lygias dalis. Tas slyvas, kurios bus kemšamos, reikia parinkti didžiausias ir gražiausias. Kitą, gi, dalį smulkiai keturkampiais supiaustyti.

Migdolus išlukštenus, su tamsiąja dalim, sumalti ar smulkiau sukapoti ir su supiaustytomis slyvomis sumaišyti. Sukimšti į slyvas ir apdailinti, kad gerai sulipdžius perpiautąją dalį. Baigus kimšimą, sudėti į pagamintus iš baltos popieros ar pergamento, kaip saldainiams bliūdelius, gražiai sudėti į dėžutę ar kitokį indą, leisti apie parą susiskonėti ir naudoti kaipo skanėstą.

Pastaba: Slyvas galima paruošti ir su kitais priedais, kaip tai: — saulėgražomis, kmynais, sesame grūdeliais ir kai kuriais riešutais. Riešutus reikia atskirti tokius, kokius mūsų organizmas yra daugiau pajėgus pasisavinti ir būtų naudingi. Vieni riešutai turi daugiau proteinų, kiti gi, yra per riebūs; dar kitų riebalai yra turintys kietųjų dalių. Bet bendrai, riešutai yra naudingas vaisius, tik reikia daugiau apie jų naudojimą susipažinti.

Slyvos yra rūgščios reakcijos. Todėl, jei kas tam yra jautrus, turi jas naudoti su šarminiu maistu išbalansavimui. Šarminės reakcijos maistas daugiausiai yra daržovės.

Mažų slyvų eina į svarą 85; vidutinių 67; didelių 53 ir labai didelių 43. Slyvos yra labai turtingos celiuloze, kas yra naudinga vidurių normavimui. Turtingos kai kuriais B vitaminais, didesniu kiekiu net už kitus vaisius. Įeina ir vit. A, mineralai, kurių daugiausiai yra geležies ir vit. C.

LIETUVOS PAVERGIMO DOKUMENTAI

Surinko ir redagavo teisininkas Jonas Talalas

(Tęsinys)

Miškų departamento sekr. T. Bazdžionis — urėdo pareigoms į Ukmergės urėdiją.

Kuršėnų girininkas N. Vaseris — Mažeikių urėdijos urėdo pavaduotoju.

Raudondvario urėdo pavaduotojas A. Grabočas, paskirtas vyr. eiguliu. — Rietavo urėdijoje.

Baisiogalas miškų urėdas Sniečkus paskirtas Jūrės urėdu.

Be to, visa eilė pakeitimų, perkelimų padaryta girininkų, miškų administracijos tarnautojų ir eigulių tarpe.

Viduriniosios miškų mokyklos direktorium paskirtas jaun. mokytojas St. Banaitis, o buv. direktorius A. Rubikas paskirtas vyr. makytoju. Miškų departamento inspektorius V. Taujenis paskirtas vyr Miškininku. J. Budvilaitis paskirtas instriuktoriumi Miškų departamente. Vyr. teksatorius P. Bakanas paskirtas departamento inspektorium.

Iš viso Miškų departamente daroma 121 tarnautojų pakeitimas

IŠRAŠAS IŠ: "Tarybų Lietuva"

1940. lapkričio 13 d. Nr. 37, psl. 10.

Lietuvos TSR Aukščiausiosios Tarybos Prezidiumo įsakas, dėl sudarymo vietinių valstybinės valdžios organų LTSR apskrityse, miestuose, valsčiuose, miesteliuose ir apylinkėse.

1. Iki vietinių darbo žmonių atstovų Tarybų išrinkimo sudaryti apskrityse, miestuose, valščiuose, miesteliuose ir apylinkėse Vykdomuosius Komitetus.

2. Nustatyti, kad Vykdomieji Komitetai sudaromi tokioje sudėtyje:

a) apskrities — iš Vykdomojo Komiteto pirmininko, pirmininko pavaduotojo, sekretoriaus, ir 2-6 Vykdomojo Komiteto narių;

b) miestų (Vilniaus, Kauno, Šiaulių, Panevėžio ir apskrities centrų miestų) — iš Vykdomojo Komiteto pirmininko, pirmininko pavaduotojo, sekretoriaus ir 2-6 Vykdomojo Komiteto narių;

c) vialsčiaus, miestų (nedideliuose miestuose), miestelių ir apylinkių (buv. seniūnijų) — iš Vykdomojo Komiteto pirmininko, pirmininko pavaduotojo ir sekretoriaus.

3. Pavesti Liaudies Komisarų Tarybai:

a) parinkti ir pateikti Aukščiausios Tarybos Prezidiumui patvirtinti Vykdomųjų Komitetų asmens sąstatą apskrityse ir respublikinės priklausomybės miestuose;

b) patikrinti sudarymą prie Vykdomųjų Komitetų skyrių, Lietuvos TSR Konstitucijos numatytųjų, o taip pat parinkti ir patvirtinti tų Vykdomųjų Komitetų skyrių vedėjus.

4. Pavesti apskričių Vykdomiesiems Komitetams parinkti ir patvirtinti valsčių, apskritinės priklausomybės miestų, miestelių ir apylinkių Vykdomųjų Komitetų asmens sąstatus.

5. Ligi šiol veikiantį Vietos savivaldybės įstatymą (V. Ž. Nr. 356, eil. 2419) su jo papildymais ir pakeitimais panaikinti.

6. Įpareigoti esančius vietinius valstybinės valdžios organus: apskrities viršininkus, burmistrus, viršaičius ir seniūnus toliau eiti savo pareigas iki patvirtinimo Vykdomųjų Komitetų sudėties ir po to perduoti jiems bylas įstatymo nustatyta tvarka.

Lietuvos TSR Aukščiausiosios Tarybos Prezidiumo pirmininkas

J. Paleckis

Lietuvos TSR Aukščiausiosios Tarybos Prezidiumo sekretorius

S. Pupelkis

Kaunas, 1940 m. lapkričio 12 d.

(Bus daugiau)

SEKTINAS CLEVELANDO PAVYZDYS

Kai Dirva (nr. 3, psl. 11) paskelbė, kad Clevelande LB rengia antrąjį Vasario 16-tos šventės minėjimą, ko iki šiol ten nebuvo, labai sujaudino Clevelando lietuvių visuomenę. Dirvos (nr. 4, psl. 9) rašoma: "Pagarbą Clevelando skautijai! Gražiu, trumpu ir principiniai tiesiu pasisakymu Clevelando Skautija nedelsdama reagavo į neigiamą aspektą lietuvybės darbe. Nors vietovė dūzgė lyg pajudintas bičių avilys, tik jie vieni išdrįso viešai pasakyti, kur stovi ir ko nori. Be pykčių, be užmetimų. Ir visai tai dar labiau išryškino degantį vadų norą dalintis dar nesurinktomis aukomis, be respekto reikalui, pareigoms ir turimam pasitikėjimui.

Graudžiai džiugu, kad be pretenzijų dirbančių eilėse atsirado išdrįstą pasakyti — "Karalius nuogas!"

Atnaujintas tikėjimas ir vėl organizuoto jaunimo darbu. Sėkmės jiems! Jų gražus pavyzdys tevirsta "epidemija" visoje lietuviškoje veikloje, nes sekant Edmund Burke, — "kad blogis galėtų triumfuoti, užtenka tik kad gerieji žmonės nieko nedarytų".

Prieš jo gražaus Clevelando skautijos pavyzdžio, išdrįsusio be pykčio pasakyti, LB kepurninkams, ištroškusiems Vasario 16-tos šventės surenkamų aukų savo reikalams, kad tuo epidemijos pavyzdžiu užsikrėstų ir visos kitos lietuvių kolonijos, turėtų drąsos pasakyti, kad Vasario 16-tos šventės surenkamos aukos yra skirtos tik Lietuvos laisvinimo reikalams ir perduodamos Amerikos Lietuvių Tarybai. Gi, kad kur LB ar kita organizacija stengiasi surengti antrą šventės minėjimą, ten yra aiškus lietuvių solidarumo niekinimas ir kenkia lietuvybei bei broliškai vienybei. Jau matėme, kad LB sudarė specialius rengimo dalinius Detroite, aišku, bus ir Chicagėje bei Ciceroj bei Marquette Parke bei kitose vietose. Tų vietovių mielieji skautai paimkite pavyzdį iš savo brolių ir sesių Clevelande ir gražiu, trumpu žodžiu pasakykite, kaip jie pasakė.

Clevelando LB apylinkės pirmininkas Malskis drebančiu balsu per radijo valandėlę atšaukė antrąjį Vasario 16-tos minėjimą ir prisidėjo prie vietos lietuvių vienybės solidarumo sucementavimo, dėka tik garbingųjų skautijos vadovų ir geros valios lietuvių visuomenės. Reikia nepamiršti, kad Clevelande ištroškusių šventės aukų vadovų yra širšynas, vienas už kata didesnis.

C. Pakalnis

•1951 metais į JAV-bes atvyko Edvardas Skopas su šeima, kurio tėvas Aleksandras Skopas liko Lietuvoje.

Pastaraisiais metais sūnus pradėjo žygius atsikviesti tėvą pas save. Atlikęs daugybę įvairiausių formalumų okupuotoj Lietuvoj, tėvas nuvyko į Maskvą su tikslu apsilankyti Amerikos ambasadoje. Prie ambasados buvo sulaikytas nepažįstamų asmenų, kurie atėmė iš jo pasą. Likęs be paso Aleksanlras Skopas priverstas iš naujo pradėti emigracijos formalumus.

Nėra abejonės, kad pasą iš Aleksandro Skopo atėmė KGB agentai, norėdami sukliudyti jo išvykimą.

Edvardui Skopui, tėvo atsikvietimo reikalu, daug padeda kongresmanas William R. Cotter ir kiti.

(Elta)

PABLO PICASSO — Moteris (Tapyba)

WORCESTERIO NAUJIENOS

Lietuvos Nepriklausomybės atžymėjimas bus vasario 12 dieną

Pamaldos už žuvusius kovotojus dėl Lietuvos laisvės sekmadienio rytą, Vilniaus Aušros Vartų ir švento Kazimiero bažnyčiose.

Atžymėjimas įvyks 3-čią valandą po pietų su kalbomis ir dainomis. Chorvedis — Zigmas Snarskis.

Įvyks Maironio Parko salėje, Shrusbury, Mass.

★

Sausio mėnesį mirė sekantieji vietos lietuviai: Aleksandras Banis, Antanas Stepanauskas, Vincas Dirsė, Jonas Adomaitis, Vincas Trakimavičius, Jurgis Kasperas, Konstancija Krusas ir Petronė Kamaitienė.

★

Sausio pradžioje paaukštintas į ugniagesių kapitonus Francis Ginkus, kapitonas Kazimieras Budinavičius-Budd, išėjo į pensiją. Senų laikų žymaus buvusio veikėjo vaidintojo - dainininko Kazio Budinavičiaus sūnus.

★

SLA 37 kuopos svarbus susirinkimas įvyks ateinančio Balandžio 2 dieną, 1-ma val. po pietų Lietuvių Piliečių klubo patalpose, 67 Vernon Street. Visi nariai kviečiami ateiti į šį svarbų susirinkimą. Bus valdybos rinkimai. Žiemos laiku dėl blogo oro į susirinkimą neateidavo ir susirinkimai neįvykdavo.

Kuopa turi 82 narius ir $1,500 kasoje pinigų.

J. Krasinskas

•1977 metų sausio mėnesio Posev rašo, kad Sovietų Sąjungos Susisiekimo Ministerija pabvigubino užsienio laiškams kainą nuo 16 iki 32 kapeikų, o užsienio atvirukams nuo 11 iki 27 kapeikų. Žinant, kad viduti nis kvalifikuoto darbininko už darbis yra 65 kapeikos į valandą, tai darosi aišku, kad toks drastiškas užsienio korespondencijos siuntimo išlaidų padidinimas rodo rimtą valdžios susirūpinimą augančiu susirašinėjimų su užsieniu.

Tame pačiame Posev numeryje paskelbta žinia, kad Vakarų Vokietija turi valstybinį fondą politiniams kaliniams iš Rytų Vokietijos kalėjimų išpirkti. Pastaraisiais metais jis pasiekė milijardą DM, neskaitant privačių "sandėrių". Kiek vieno išperkamojo kalinio kaina yra nuo 40 iki 100 tūkstančių DM.

(Elta)

NAUJIENOSE GALIMA GAUTI H. TAMAŠAUSKO

LIETUVIŠKĄJĮ PAMARĮ

336 puslapiais su žemėlapiu ir paveikslais aprašo Pamarį, senus jo gyventojus ir gamtą. 1,200 lietuviškų vietovardžių sąrašas. Knygos kaina $6.00, minkšti viršeliai.

Persiuntimui paštu reikia pridėti dar 50 centų.

NAUJIENOS

1739 So. Halsted St., Chicago, Ill. 60608

Išėjusi iš spaudos ir galima gauti knygų rinkoje

AMERIKOS LIETUVIŲ POLITIKA

Dr. Kazio Šidlausko knyga apie Amerikos lietuvių pastangas daryti įtakos į krašto politiką. 102 psl. Kaina $1.50.

Knygos bus išsiųstos, jei $1.50 čekis arba Money Orderis bus pasiųstas tokiu adresu:

NAUJIENOS,

1739 So. Halsted St., Chicago, Ill. 60608

KNYGA — GERIAUSIA DOVANA

Kiekvienas lietuvis, kuriam rūpi gimtinio krašto laisvė ir lietuvių gerbūvis, privalo susipažinti su žemiau išvardintomis knygomis. Čia suminėtas knygas galima užsisakyti Naujienose.

Juozas Kapačinskas, SIAUBINGOS DIENOS. Atsiminimai apleidžiant Lietuvą, bėgimą nuo bolševikų ir gyvenimą tremtinių stovyklose Vokietijoje. 273 psl., kietais drobės viršeliais kaina 4 dol.

Juozas Kapačinskas, IŠEIVIO DALIA. Atsiminimai. Išeivio Dalia yra natūrali ankstesniųjų atsiminimų tąsa. Tai yra Amerikoje beisikuriančio ir patvarisi įsikūrusio asmens istorija. Knyga gausiai iliustruota. 300 psl. Kaina 7 dol.

ČIKAGIETĖS ĮSPŪDŽIAI KOMUNISTŲ PAVERGTOJ LIETUVOJ. Autorė buvo Vilniuje, Trakuose, Druskininkuose, Kaune, Naučakiuose, Klaipėdoje ir Palangoje. Vaizdus aprašymai, ką ji ten matė, kokias kalbas girdėjo ir ką jai žmonės pasakė. 95 psl. $1.50. Yra taip pat išversta į anglų kalbą.

M. Žoščenko, SATYRINĖS NOVELĖS. Genialaus rusų rašytojo 60 satyrinių novelių, 199 pusl., kaina $2.

D. Kuraitis, KELIONĖ Į ANAPUS GELEŽINĖS UŽDANGOS. Autoriaus pastabumą neapgauna Intunisto ir agitpropo propaganda bei užmaskavimai. Abi knygos parašytos lengvu, gražiu stiliumi.

Prof. P. Pakarklis, KRYŽIUOČIŲ VALSTYBĖS SANTVARKOS BRUOŽAI. 176 psl. dokumentuota istorinė studija apie prūsų likimą. Kaina $2.

Vincas Žemaitis. LIUBLINO UNIJOS SUKAKTIES PARAŠTĖJE. 84 psl. Kaina $1.50.

Šie ir kiti leidiniai yra gaunami

NAUJIENOSE, 1739 So. HALSTED ST., CHICAGO, ILL. 60608

pasiunčiant darbo valandomis arba užsakant paštu ir pridedant čekį ar piniginę perlaidą.

DĖDĖS ŠERNO GYVENIMO BRUOŽAI

YRA GERIAUSIA DOVANA

Vyresnieji Amerikos lietuviai Juozą Adomaitį - Dėdę Šerną asmeniškai pažino, skaitė jo straipsnius, knygas ir klausėsi jo paskaitų. Dabar jie gali paskaityti gražiai surašytą Dėdės Šerno gyvenimą. Jiems bus įdomu prisiminti senus laikus ir paskaityti gražių istorijų. Naujai atvykęs lietuvis galėtų žiemos ar vasaros pasiskaitymams nupirkti Antano Rūko parašytą VIENIŠO ŽMOGAUS GYVENIMĄ — Dėdės Šerno gyvenimo bruožus. Jie pradžiugins kiekvieną, kas ji atsimena ir pažinojo, o naujiesiems ateiviams, jaunimui, rašytojo ANTANO RŪKO lengvas, vaizdus, gražia literatūrine forma pasakojimas duos progos susipažinti su mūsų pirmųjų išeivių šviesuolių gyvenimu ir jų kieta, ideologine veikla.

Antanas Rūkas, VIENIŠO ŽMOGAUS GYVENIMAS, Juozo Adomaičio - Šerno gyvenimo bruožai. Išleido Amerikos Lietuvių Istorijos Draugija, Chicago, 1962 m. 206 psl., kaina 2 dol.

GAUNAMA "NAUJIENŲ" ADMINISTRACIJOJE

RIMTA KNYGA — GERIAUSIA DOVANA

Naujienose galima gauti puikių knygų, kurios papuoš bet kokią knygų spintą ar lentyną.

Aleksandras Pakalniškis, MES GRĮŽTAME. Įdomūs jaunų dienų atsiminimai ir įvykių bei vietų aprašymai, skaitomi kaip romanas. 367 psl. Kaina $5.

A. Pakalniškis, METAI PRAEITYJE. Netolimų įvykių prisiminimai ir laiko įvykių Lietuvoje ir Vokietijoje aprašymai, suskirstyti į 12 dalių. 296 psl., kaina $5.

Dr. Kazys Grinius, ATSIMINIMAI IR MINTYS. II tomas. Gražiais viršeliais. 336 psl. Kaina $6.00. Minkštais virš. $5.00

Prof. Vacl. Biržiška, SENŲJŲ LIETUVIŠKŲ KNYGŲ ISTORIJA, I dalis. 208 psl., įrišta — $3,00, minkštais viršeliais — $2,00; II dalis, 225 psl., įrišta — $3,00. minkštais viršeliais $2.00

Henrikas Tomas — Tamašauskas, LIETUVIŠKASIS PAMARYS. Pakalnės ir Labguvos apskritys su įdomiais aprašymais, iliustracijomis ir dokumentacija, 336 psl., kaina $6.

P. Kesiūnas, TARP ŽALSVŲ PALAPINIŲ. Trijų dalių Lietuvos partizanų buities romanas 292 puslapių. Kaina $3.

Janina Narūnė, TRYS IR VIENA, jaunystės atsiminimai 170 psl. $3.00

M. Gudelis, POVILAS MILERIS. biografijos bruožai 232 puslapiai $3.00

Knygas užsakant reikia pridėti 25 ct. pašto išlaidoms.

NAUJIENOS,

1739 S. Halsted St., Chicago, Ill. 60608. — Tel. HA 1-6100

CHICAGOS LIETUVIŲ TARYBOS

1978 m. vasario 16-sios minėjimo programos santrauka

Šeštadienį vasario 11 d. 12 v. žuvusiųjų pagerbimas.

Jaunimo Centro Sodelyje

Sekmadienį, vasario 12 d.:

10:30 v. pamaldos Š. M. Marijos Gimimo par. bažnyčioj Šv. Mišias atnašauja ir pamokslą sako vysk. V. Brizgys.
10 v. pamaldos Liet. Ev. Liut. Tėviškės par. bažnyčioj. Pamaldas laiko kun. A. Trakis.

Akademinė dalis 2 v. v. p. p. Marijos Aukšt. mokyklos salėje:

Gen. Konsulės J. Daužvardienės sveikinimas,
ALTO's pirm. dr. K. Bobelio žodis.

SENATORIAUS ROBERT DOLE KALBA
DR. J. GENIO KALBA.

Meninė dalis:

Solisčių PRUDENCIJOS BIČKIENĖS IR ROMOS MASTIENĖS KONCERTAS,
tautinių šokių grupė "ŠVITURYS",
vadovės Čepaitytė ir Narutytė.

Lietuviškoji visuomenė kviečiama gausiai dalyvauti.
Organizacijos pamaldose ir minėjime dalyvauja su vėliavomis.

Taupykite dabar pas mus

FSLIC

Pas mus taupomi jūsų pinigai atlieka didelius darbus. Pirma, jie padeda Jums pasiekti asmeniškus jūsų užsimojimus. Antra, jie padeda sukurti geresnę apylinkės bendruomenę ir parūpina fondus namams įsigyti.

Taupykite dabar.

Santaupos, padėtos prieš 10 mėnesio dieną, neša nuošimčius nuo mėnesio pirmos dienos.

Išduodami Certifikatai, kurie neša iki

7¾%

palūkanų, priklausomai nuo įdėtos sumos ir jos išėmimo.

Investavimo knygelės sąskaitos neša

5¼%

UNIVERSAL

SAVINGS & LOAN ASSOCIATION

1800 So. Halsted St. — Chicago, Ill. 60608

VIENA STIPRIAUSIŲ BENDROVIŲ, TURINTI DIDELES ATSARGAS

Įsteigta 1923 metais. — Tel. 421-3070

Įstaigos pietuose kiemas automobiliams pastatyti.

NAUJIENOS

THE LITHUANIAN DAILY NEWS

Published Daily Except Sunday by The Lithuanian News Pub. Co., Inc.
1739 So. Halsted Street, Chicago, Ill. 60608. Telephone 421-6100

SECOND-CLASS POSTAGE PAID AT CHICAGO, ILLINOIS

As of December 1, 1977
Subscription Rates:

In Chicago $33.00 per year, $18.00 per six months, $10.00 per 3 months. In other USA localities $30.00 per year, $16.00 per six months. $9.00 per three months. Canada $33.00 per year; other countries $34.00 per year.

20 cents per copy.

Nuo gruodžio pirmos d.
Dienraščio kainos:

Chicagoje ir priemiesčiuose:	
metams	$33.00
pusei metų	$18.00
trims mėnesiams	$10.00
vienam mėnesiui	$ 3.50
Kitose JAV vietose:	
metams	$30.00
pusei metų	$16.00
trims mėnesiams	$ 9.00
vienam mėnesiui	$ 3.00
Kanadoje:	
metams	$33.00
pusei metų	$18.00
vienam mėnesiui	$ 3.50
Užsieniuose:	
metams	$34.00
pusei metų	$18.00
vienam mėnesiui	$ 4.00

Naujienos eina kasdien, išskiriant sekmadienius. Leidžia Naujienų Bendrovė, 1739 So. Halsted St., Chicago, Ill. 60608. Telef. 421-6100.

Pinigus reikia siųsti pašto Money Orderiu kartu su užsakymu.

NAUJIENŲ raštinė atdara kasdien, išskyrus sekmadienius, nuo 9 val. ryto iki 5 val. vakaro. Šeštadieniais — iki 12 val.

Laikas baigti sovietinę propagandą

Helsinkio aktai sukėlė daug ginčių lietuvių tarpe. Jie sukėlė todėl , kad lietuviai nežinojo, kuriais sumetimais Helsinkio konferencija buvo sušaukta ir kuriems tikslams 35 valstybių galvos ją pasirašė. Geriau informuoti lietuviai nepadarė klaidos, bet kuris tikslių informacijų neturėjo ir nesistengė jų patirti, nieko kito nedarė, o skelbė brežnevinę Helsinkio aktų interpretasija. Taip elgdamiesi jie parodė savo menką tarptautinės politikos supratimą, silpnas pastangas žinioms patirti ir labai lengvą plunksną nepamatuotiems kaltinimams skelbti.

Bet po tos konferencijos jau praėjo dvejeti metai. Jau buvo sušaukta Belgrado konferenlija Helsinkio aktams vertinti. Ne tik Helsinkio aktuose problemoms spręsti bet patirti, ar daug pabaryta per pastaruosius dviejus metus. Belgrade nueita dar daugiau: nutarta už dviejų metų dar kartą susirinkti ir dar kartą patikrinti, kas padaryta Helsinkio nutarimų linkme. Sovietų valdžia įsitikina, kad Helsinkio aktus galės naudoti ne ji viena savo tikslams siekti, bet ji pamatė, kad ir kitos valstybės galės reikalauti iš jos vykdyti Helsinkyje pasižadėtus įsipareigojimus.

Praeitą sekmadienį Algirdo J. Kasulaičio ir Dr. Kazio Bobelio liudijimas apie Helsinkio konferencijos svarbą Europos politikoje kiekvienam klausytojui parodė, kad lietuviai be pagrindo paleido tokį biaurų sriautą brežnevinės propagandos lietuvių tarpe vien dėl to, kad jie nežinojo, kas Helsinkyje buvo daroma. Jiems buvo lengviausia pasiklausyti iš anksto komunistų paruoštos propagandos apie trijų metų diplomatų pasitarimus ir Helsinkyje pasirašytus aktus. Helsinkyje pasirašyta ne nauja tarptautinė sutartis, bet ten padarytas kiekvienos pasirašiusios valstybės pasižadėjimas vairuoti valstybės vairą ta kryptimi, kad būtų pasikeista informacijomis abiejose geležinės uždangos pusės, kad būtų leista karo metu pasimetusioms šeimoms susijungti ir tęsti pavyzdingą gyvenimą. Amerikiečiai Helsinkyje rusams nurodė, kad karo nuotaikų neprivalo kelti ne tik nepatenkinti paprasti piliečiai, bet ir vyriausybės, kontroliuojančios visas informacijos priemones.

Prelegentas Kasulaitis aiškiai nrodė, kad Belgrado konferencijoje pirmą kartą viešai buvo iškeltas Lietuvos okupacijos klausimas. Bet dar svarbiau: toje konferencijoje pirmą kartą oficialiai dalyvavo pavergtos Lietuvos atstovas. Tuo atstovu buvo Dr. Kazys Bobelis, Amerikos Lietuvių Tarybos pirmininkas. Ten nebuvo Lietuvos Respublikos diplomatų, bet buvo įtakingo Amerikos lietuvių sektoriaus rinktas įgaliotinis pasakyti suvažiavusiems Amerikos lietuvių protesto balsą prieš prievartinį Lietuvos įjungimą į Sovietų Sąjungą, prieš Lietuvos ir kitų Pabaltijo valstybių okupaciją ir prieš nepaprastai didelį lietuvių išnaudojimą. Dr. Bobelis buvo oficialus Belgrado konferencijos narys. Jis ten vyko kaip sen. Robert Dole patarėjas. Jis turėjo leidimą įžengti į Savos rūmus, kur vyko tarptautinės organizacijos posėdžiai, jis padėjo paruošti sen. Dole Lietuvos klausimu paskelbtą pareiškimą.

Ne lietuviai Helsinkio aktus diktavo, ne lietuviai juos pasirašė. Lietuviai turi suprasti, kad Helsinkio aktai yra svarbus veiksnys, kuris ilgus metus tvarkys Rytų ir Vakarų santykius. Brežnevas padarė didelę klaidą, juos pasirašydamas. Dar didesnę klaidą padarė Pravda ir Izvestijos tuos aktus išvertusios rusiškai ir atspausdindamos. Rusijos pavergtieji ryžosi apsidairyti, kas darosi pasaulyje ir ryžosi mestis kovoni už tas pagrindines žmogaus teises, kurias Brežnevas pasižadėjo respektuoti. Pačioje Rusijoje ir rusų pavergtuose kraštuose kilo stipri banga reikalaujančių pagrindinių žmongaus teisių. Ta banga vadinasi disidentų banga. Disidentais jie vadinasi todėl, kad jie kitaip galvoja, negu Brežnevo klikos dauguma. Jie pareikalavo, kad jiems būtų duodamos tos teisės, kurias Brežnevas, pasirašydamas Helsinkio aktus, pasižadėjo visiems sovietų piliečiams pritaikinti. Atė jo laikas tas teises duoti, neužtenka pripažinti.

Tai buvo legalus reikalavimas. Tos teisės buvo įrašytos sovietinėje konstitucijoje, jos pripažintos Brežnevo pasirašytame tarptautiniame saugumo ir bendradarbiavimo akte. Bet sovietų valdžia ir legalaus protesto išsigando. Ji iš anksto paruošė agentus disidentų judėjimui kontroliuoti. Ji skyrė šimtus tūkstančių dolerių disidentų judėjimui kontroliuoti ne tik pačioje Rusijoje, bet ir užsienyje. Įtakingas žvalgybininkas bandė papirkti disidentą suomį visam judėjimui kontroliuoti, bet suomis buvo padorus žmogus ir sovietų policijos agentų planus iš kėlė viešumon. Suomijoj rusams nepasisekė, bet nėra pagrindo manyti, kad pačioje Rusijoje disidentų organizacijoje jie neturėtų savo agentų, kurie informuotų apie protestuoti pasiryžusius komunistinės sistemos vergus.

Iš prelegento Kasulaičio, Dr. Bobelio ir Dr. Šidlausko pareiškimų matyti, kad lietuviams Helsinkio aktus rekia naudoti Lietuvos laisvinimo kovai. Dr. Bobelis pajėgęs įtikinti sen .Dole ir ambasadorių Goldbergą padaryti tokius svarbius pareikimus Belgrado konferencijoje, praskėlė didelį plyšį kiton geležinės uždangos pusėn. Amerikos atstovai parodė, kad jie pavergtos Lietuvos neužmirš ir kad jie Helsinkio aktus panaudoja rusams ir visiems konferencijos dalyviams priminti, kad sovietų karo jėgų primes tų prievartos veiksmų Lietuvai, Latvijai ir Estijai nepripažino ir nepripažįsta. Goldbergas aiškiai pasakė, kad Voroncovas bereikalingai turi vilties, kad už kelių metų JAV įjungimą pripažins. Šiuos faktus turime turėti dėmesyje ir padaryti reikalingas išvadas.

Kiekvienam aišku, kad tuščiaviduriui pasipūteliui, tingėjusiam pasidarbuoti ir faktus nustatyti, labai sunku pripažinti prie padarytos klaidos. Keli jų dar ir šiandien skelbia brežnevinę propagandą. Jie nori būti teisūs. Bet gyvenimo tikrovė ir į paviršių lendantieji faktai rodo, kad ne ne tik pačtys klydo, bet daugelį lietuvių netiksliai informavo. Jie žino, kad klydo. Bet jie neturėtų klaidoje ir toliau pasilikti. Popiežiaus atstovą jie išvadino išdaviku, Vatikano užsienio politikos vadovą paskelbė Judu, Lietuvos reikalus ginantį šio krašto prezidentą išvadino Judo gramatikos skaičiuotoju. Ir tai jie padarė ne Naujienose, ne dilinuose šlamštuose, bet marijonų leidžiamame dienraštyje. Jie turėtų džiaugtis, kad nickas už ausų jų nepaėmė ir neišmetė, nes nei vienas bedievis, dirbantis katalikų spaudoje, neturi teisės šmeižti popiežiaus.

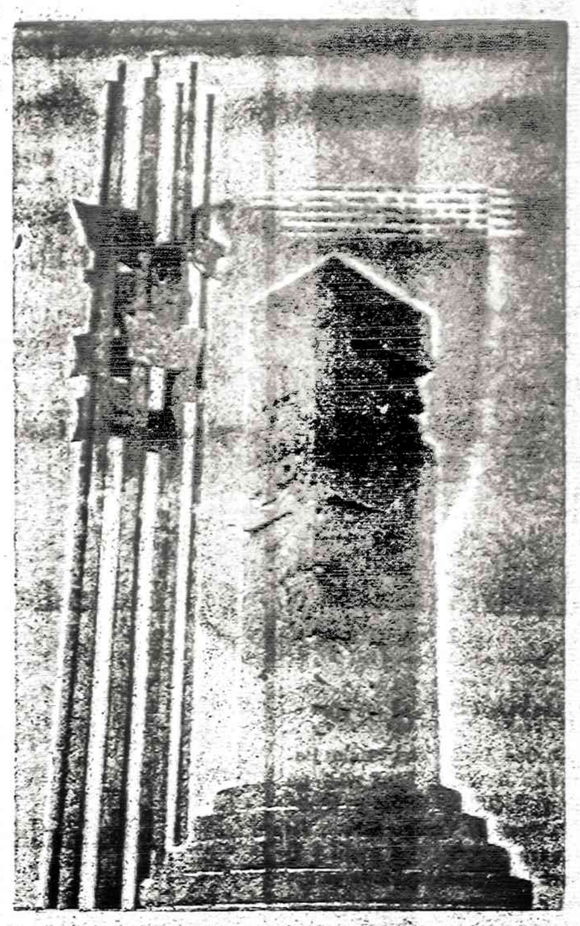

Griunvaldo mūšio paminklas, kuris karo metu buvo

JULIUS V. ŠEPUTA

PASAULINIAI FRONTAI IR MES

(Tęsinys)

1. VLIKas ir ALTa, šalia Lietuvos Diplomatinės ir Konsularinės tarnybos dar prisiėmė lietuvių laisvės byla išlaisvinimo saulyje. Nenuostabu, kad labiausiai nelaimės juos užkliūti; tačiau, steb[illegible], kad kažkas VLIKą nori "[illegible]zuot" kas būtų tolygu [illegible]tuto panaikinimui, o [illegible] užgriauti L. B-nė, [illegible] frontininkai. Kiekvienas sąmoningas lietuvis turėtų išsiaiškinti, ar tai okupanto agentų, ar tik jų talkininkų "useful fools" [illegible]mo jėgos?

2. ALTą, gausiausios ir pajėgiausios išeivijos dalies įsišaknijusią organizaciją, atrodo, tu ėtų remti ir joje dalyvauti visos patriotinės išeivijos organizacijos. Kas nuo įsijungimo į ALTą ir jos veiklą sulaiko pagrindines naujųjų ateivių organizacijas, ar jose įsiveisę okupanto agentai ar savieji "useful fools"? Tą klausimą šių organizacijų nariai turėtų pagrindinai išsiaiškinti, jei nenori susilaukti istorijos pasmerkimo.

(Bus daugiau)

3. Padėti savo naikinamai tautai ir ją gelbėti yra natūrali kiekvieno sąmoningo lietuvio pareiga. Tuo tarpu mūsuose atsirado asmenų, bandančių patriotizmą paversti paniekos žodžiu. Lietuvos nepriklausomybės simbolį — Vytį "supuvusiu [illegible]kliu", o tuos, kurie dirba Lietuvai su panieka apšaukti "vaikiotojais", Kas tie asmenys — okupanto agentai ar jo pageidaujami "useful fools"? Jų pavardės mums reikia gerai įsidėmėti!

4. J. A. V. yra demokratiją tvirtovė ir šiuo metu pagrindinis Letuvos laisvės gynėjas. Senatas ir Atstovų Rūmai vienbalsiai priėmė nedviprasmišką rezoliuciją — nepripažinti kaip iki tol Lietuvos be kitų Baltijos valstybių okupacijos ir taip įpareigojo šio krašto Prezidentą. Tuo tarpu, vis garsiau mūsų eilėse ima reikštis nuomonė, reikalaujanti atpalaiduoti VLIKo ir išeivijos pastangas nuo šio krašto pagalbos, įvairiai pravardžiuoti vyriausybės asmenis, ir draugų ieškoti siūloma kažkur kitur, Kieno tai darbas: okupanto agentų ar "useful foolls"

5. Jau daugeli metų liepos mėnesio trečioji savaitė šio krašto Prezidento yra skelbiama Pavergtų Tautų savaitė. Lietuviai su kitomis tautomis grupėmis kasmet dalyvauja Čikagos centre vykstančiose demonstracijose. Kodėl lietuviai skautai kaip tik tam laikui išvežami ir to vykdyti ir niekuomet demonstracijose nedalyvauja? Nedalyvuja ir mūsų Lituanistinės mokyklos okupanto agentų ar jų talkininkų "usefull fools"?

6. "Draugas" reklamavo jėzuitų norą atidaryti Jaunimo Centrą bolševikiniams filmams, bet nė už pinigus tas pats "Draugas" nedėjo skelbimų apie ruošiamą šio krašto 200 metų sukakties minėjimą. Kieno pastangomis ir užsispyrimu tatai buvo daroma: infiltruotų okupantų ar jų talkininkų "useull fools"?

7. Lietuvių Fonde sudėti lietuvių patriotų pinigai lietuviškai veiklai palaikyti. Kokiu būdu to fondo skiriami pinigai nueina lietuvio paniekai ir okupanto džiaugsmui, kaip yra įvykę su "Smūgių eile" Vasario 16-sios proga, su "Striptyzo" premija ir su mokyklomis vadovėliu "Nameliai mano brangūs? Kur šių įvykių grandinėje įsijungė okupanto agentai ar jiems patarnavę "useful fools"?

8. Ne paslaptis, kad okupantas kaip ir kt. krikščionybės priešai stengiasi sugriauti krikščioniškąją kultūrą, suniekinti ir demoralizuoti tikinčiuosius. Tų pastangų reiškinius matome ir mūsų išeivijos gyvenime. Ir kokia ironija! Tie, kurie iki šiol skelbėsi siekią "Viską atnaujinti Kristuje", kartu su mūsų vienuolynais išleido, premijavo ir platina neva meno vardu pridengtą Kristaus ir Marijos išniekinimą, pornografiją ir okupanto agentų išgarbinimą. Kur šiame reikale buvo Stalino metodu išrinktasis vadas? Ar netenka patikėti bolševikų pasigirimais, kad jie visur turi agentų? O gal ir čia tebuvo vargšai "useful fools", išėję su velniu obuoliauti,

Visa tai rodo, kaip išeivija turi būti budri, kad jos nuoširdžios pastangos nenueitų okupanto ir tautos priešų naudai. Sakoma "blogiui tarpti nereikia trąšų, — užtenka, kad su juo niekas nekovotų!" Tuo tarpu, atrodo, okupantas sugebėjo pasinaudoti ir šeivijos pastangomis.

(Pabaiga)

JONAS KAIRYS

Mūsų gadynės romėnai

Vakarų civilizacijos žlugimas

(Tęsinys)

Savo knygoje Roma: Jos iškilimas ir Nupuolimas", autorius, Phillip van Ness Myers rašo: "Pirma, apačioje formavosi Romos visuomenės paprastas šeimos vienetas — šeimos grupės kurių svarbiausia būtybė — elementas buvo tėvo autoritetas".

Nebūtų įmanoma ir perdėti kokią šeimos grupės įtaką turėjo į Romos istoriją ir bendrą jos likimą. Tai buvo tas visų tų savybių lopšys, kurių pagalba Romos imperija — jos galybė ir garbė — galėjo pasaulį valdyti.

Ta pati šeimos tvarka su tokia pat stiprybe tėvo autoriteto galia ir vadovybė buvo svarbiausias pamatinis akmuo, kuriuo rėmėsi ir Britanijos imperijos bei JAV rūmai jų iškilimo gadynėje. Pasakyta "buvo" dėlto, kad šiandien kaip Britanijos taip ir JAV santvarkos pamatinis akmuo skubiai baigia trupėti.

Šeimos atmosferoje Romoje, kaip ir Vakarų civilizacijoje, užaugęs jaunuolis, išugdė savyje paklusnumo ir pagarbos autoritetui savybes. Kada jis užaugęs ir lapęs piliečiu, jo paklusnumas ir pagarba įstatymams buvo kaip ir instinktas, ar religija. Tėvų autoritetas mokė ir pratino įsakymus duoti ir juos pildyti. Mokė ir kaip autoritetą panaudoti su protu, su teisybės prisilaikymu.

Tik per tinkamą auklėjimą — namų auklėjimą — vaikas gali išmokti gerbti ne vien save. Namai gali jam įkvėpti supratimą, kad ir jis kitus turi gerbti.

Šeimos vienetų pakrikimas

Senovės romėnai, tėvai, nors ir nebuvo jau taip pavyzdingi savo pareigose, betgi, nežiūrint to, jie suprato savo prievoles kaip tėvai ir dėjo visas pastangas visos tautos reikaluose savo pareigas išpildyti. Jie nepalikdavo svetimiems ir vaikų auklėjimą.

Nežiūrint to, senovės romėnų šeimos vienetų pastovumas ilgai negalėjo išsilaikyti. Greit bendram visuomenės gyvenimo stoviui pasikeitus, pradėjo keistis ir gyvenimo sąlygos ir papročiai. Iš užkariautų kraštų duoklėms pradėjus plaukti, iškilo kamercija, o ankštoji klasė laugiau rūpinosi kaip įsigyti daugiau lobio ir mažiau kreipė dėmesį į šeimos gyvenimą.

Vyrai, daugiau sugebą kitoms pareigoms, pradėjo iškeliauti į tolimus imperijos kraštus pareigų reikalu, palikdami vaikus ir žmonas namuose vienus, Vyrai, iš namų išvykę, pradėjo praktikuoti "naują moralę". Tuoj pasikeitė ir visas moralybės sąvokos supratimas. Pasikeitė ir santuokos ryšių vertinimas. Pradėjo didėti skyrybų skaičius, moterų palaidumas, laisva moralė, o su tuo ir šeimos vienetų struktūros griuvimas.

Vyrai, kuriems buvo skirta respublikos istorijos sukūrimo garbė, nebeteko moralės supratimo. Aukštosios klasės eilėse išaugo pasipūtimo manija ir savęs išsižadėjimo tradicija tarnauti valstybei, nebeteko jokios reikšmės, nusilpnėjo.

Vyrai, išvykę pareigų reikalais, pradėjo "žaisti" su kaimynų žmonomis raštinėse ir vergų institucija pasidarė jiems akstinu pasinaudoti laisva ir lengva morale. Nuo tada ir sąžiningumas tarnybos pareigose buvo skaitoma naiviu ir nebūtinu reikalu prisilaikyti.

Romos stiliaus skyrybos

Pasak Romos autoritetų Gellius, Valerius ir Dionyssius iš Halicarnasso, senovės Romoje santuokų skyrybos buvo kaip ir nežinomos. Jei ir buvo kur — buvo retenybė ir tik aukštuomenėje.

Bet pradedant pirmuoju amžiumi Pr. Kr., —apie Cicero valdymo laikus gyvenimo papročiai ėmė žymiai pasikeisti ir skyrybos įėjo į paprotį ir jau buvo priimta skaityti "normaliu" reiškiniu.

Nuo tada mes pasidarėme santuokų epidemijos liudininkais, ypač aristokratijos tarpe, kurių santuokų avantiūros buvo užrašomos, — rašė Jerome Cercopino. "Jie skyrėsi tam, kad vėl susituoktų. Jie susituokė tam, kad vėl išsiskirti", tęsė savo pastabas autorius.

— Romėnų santuokos, rašė Martial, pasidarė kaip legalizuota sanguliavimo forma.

Istorija kartojosi. Praktiškai kalbant, šiandien būtų galima tą patį žodis į žodį pasakyti ir apie JAV vedybų karuselę. Poros skiriasi, nelaimingų šeimų skaičius pasiekė aukščiausio laipsnio. 1974 metais buvo jau arti vienas milijonas skyrybų, bei santuokų panaikinta teismų keliu. Daugiau kaip milijonas vaikų liko nelaimingais. Statistika parodo, kad JAV-se kiekvieną minutę išsiskiria dvi poros.

Tačiau, nors skyrybų skaičius ir taip jau baisus, vienok, jis yra dar tik ta menkoji dalelė to didžiojo kalno viršūnės iškyšulio, kokį sudaro porų skaičius, kurios nors dar ir gyvena kartu, bet gyvena tik dėl tam tikros priežasties, dėl tam tikrų išskaičiavimų verčiami, pavyzdžiui dėl vaikų, pareigų verčiami. Tokios poros tik ir laukia progos išsiskirti.

Santuokų skyrybos yra tragedija, nežiūrint kai kurių visuomenės veikėjų priešingos nuomonės. Bet kodėl poros skiriasi? Atsakymas gali būti toks, kad į poras sueina skirtingų charakterių asmenys. Kita, yra tam tikras išskaičiavimas, reikalui pasikeitus — vėl skiriasi.

Pasak Dr. Clifford Rose Adams šiandien JAV yra tik 25 nuošimčiai laimingai sugyvenančių porų. Visi kiti 75 nuošimčiai, reikia skaityti, visiškų bankrotų. Atseit, kaip Amerikos taip ir Vakarų civilizacijos šeimos gyvenimas skubiais žingsniais žengia į klaikynes. Visiškas pakrikimas yra galimas. Prie tos apgailėtinos padėties pilniausiai prisideda klaidingas daugumos nusistatymas prieš vedybų ryšį, neprotingas feminisčių judėjimas, jaunuomenės neganėtinis išsilavinimas ir menkas demokratinių prinicpų supratimas.

(Bus daugiau)

DIENRAŠTĮ NAUJIENAS
SKAITYKITE IR PLATINKITE

DR. K. G. BALUKAS
AKUŠERIJA IR MOTERŲ LIGOS
"GINEKOLOGINĖ CHIRURGIJA"
6449 So. Pulaski Rd. (Crawford Medical Building). Tel. LU 5-6446
Priima lankytojus pagal susitarimą.
Jei neatsiliepia, skambinti 874-8004.

DR. C. K. BOBELIS
INKSTŲ IR ŠLAPUMO TAKŲ CHIRURGIJA
Telef. 695-0533
Fox Valley Medical Center
660 SUMMIT STREET
ROUTE 58, ELGIN, ILLINOIS

DR. PAUL V. DARGIS
GYDYTOJAS IR CHIRURGAS
Westchester Community klinikos Medicinos direktorius
1932 S. Manheim Rd., Westchester, IL.
VALANDOS: 3—9 darbo dienomis ir kas antrą šeštadienį 8—3 val.
Tel.: 562-2727 arba 562-2728

Rez.: GI 8-0873
DR. W. EISIN-EISINAS
AKUŠERIJA IR MOTERŲ LIGOS
GINEKOLOGINĖ CHIRURGIJA
4132 So. Kedzie Ave., WA 5-2670
Valandos pagal susitarimą. Jei neatsiliepia, skambinti MI 3-0001.

TEL. — BE 3-5893
DR. A. B. GLEVECKAS
GYDYTOJAS IR CHIRURGAS
SPECIALYBĖ AKIŲ LIGOS
3907 West 103rd Street
Valandos pagal susitarimą.

DR. FRANK PLECKAS
OPTOMETRISTAS
KALBA LIETUVIŠKAI
2618 W. 71 St. Tel. 737-5149
Tikrina akis. Pritaiko akinius ir "contact lenses"
Val. agal susitarimą. Uždaryta treč

DR. LEONAS SEIBUTIS
INKSTŲ, PŪSLĖS IR PROSTATOS CHIRURGIJA
2656 WEST 63rd STREET
Val. antrad. 1—4 popiet
ketvirtd. 5—7 val. vak.
Ofiso telef.: 776-2880
Rezidencijos telef.: 448-5545

DR. VYT. TAURAS
GYDYTOJAS IR CHIRURGAS
Bendra praktika, spec. MOTERŲ ligos.
Ofisas 2652 WEST 59th STREET
Tel. PR 8-1223
OFISO VAL.: pirm., antrad., trečiad. ir penkt. 2-4 ir 6-8 val. vak. Šeštadieniais 2-4 val. popiet ir kitu laiku pagal susitarimą.

P. ŠILEIKIS, O. P.
ORTHOPEDAS-PROTEZISTAS
Aparatai - Pretezai. Med. bandažai. Specialiai pagalba į kojoms. (Arch. Supports) ir t. t.
Val.: 9—4 ir 6—8. Šeštadieniais 9—1
2858 West 63rd St., Chicago, Ill. 60629
Telef.: PRospect 6-5084

Gėlės visoms progoms
BEVERLY HILLS GĖLINYČIA
2449 WEST 63rd STREET
Telfonai: PR 8-0833 ir PR 8-0834
Naujoji Barbaros ir Gene Drishių krautuvė.
THE DAISY STORE
9718 Southwest Hwy. Oak Lawn
Tel. 499-1318

PERKRAUSTYMAI
MOVING
Keldimai — Pilna aporauda
ŽEMA KAINA
R. ŠERENAS
Tel. WA 5-8063

MOVING
Apdraustas perkraustymas iš įvairių atstumų.
ANTANAS VILIMAS
Tel. 376-1882 arba 376-5996

SOPHIE BARCUS
RADIJO ŽINIOS VALANDOS
Visos programos iš WOPA, 1490 kil. A. M.
Lietuvių kalba: kasdien nuo pirmadienio iki penktadienio 3:00—3:30 val. popiet. Šeštadieniais ir sekmadieniais nuo 8:30 iki 9:30 val. ryto.
Vedėja Aldona Deukus
Telef.: HEmlock 4-2413
7159 So. MAPLEWOOD AVE.
CHICAGO, ILL. 60629

Happy Easter
Our Remembrance
Evening
DEW & L. FUNERAL DIRECTORS

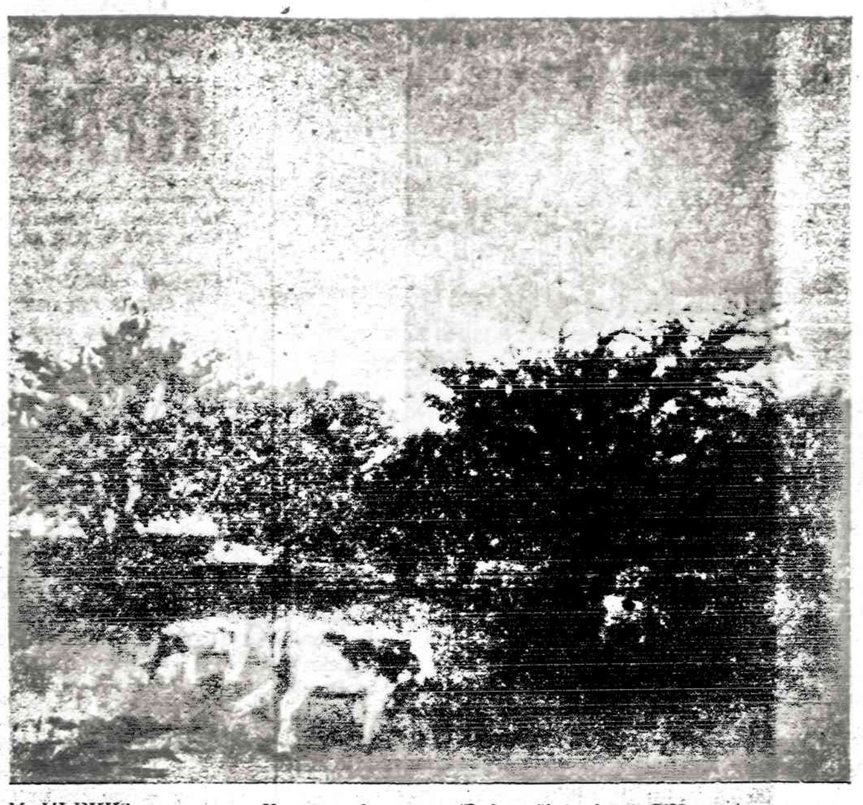

M. ŠILEIKIS — Karvės sode — (Dabar šioj vietoj O'Hara Aeroportas)

Detroito naujienos

Detroito visuomenės žiniai

Detroito Lietuvių Organizacijų Centras praneša visuomenės žiniai aukų rinkimo tvarkos reikalu. Organizacijų Centras Alto skyrius jau per 36 metus renka aukas Lietuvai laisvinti darbams finansuoti Vasario 16-sios iškilmingo minėjimo metu ir vasario mėnesį. Lietuvių Bendruomenės Apylinkės Valdyba pagal susitarimą Organizacijų Centru — Altos skyr., jau du metai renka aukas Tautos šventės minėjimo metu ir visą rugsėjo mėnesį. Taip pat per ištisus metus renka solidarumo mokestį. Štai vėl partizaniniu būdu Vasario 16-sios proga ir visą vasarį rinks aukas. Organizacijų Centro Valdyba informuoja Detroito ir apylinkių lietuvius į šį reikalą atkreipti dėmesį, kada ir kiek kartų per metus viena ir ta pati organizacija renka aukas. Toks LB elgesys ardo visuomenės vienybę ir veda prie susiskaldymo.

DLOC Valdyba

DĖL VASARIO 16

Detroito ir apylinkių lietuviams DLOC ALT skyr. pranešimas

Artinantis 60-tajam Lietuvos Nepriklausomybės šventės — Vasario 16-tos dienos nepaprastam paminėjimui, Detroito Lietuvių Organizacijų Centras informuoja Detroito ir Apylinkių Lietuvišką visuomenę šiuo pranešimu:

1) Iškilmingas Vasario 16-tos dienos paminėjimas Detroite šiais metais bus rengiamas vasario mėnesio 12-tą dieną, tai yra antrąjį vasario mėnesio sekmadienį.

2) Vasario mėnesio 16-tos dienos rytą bus iškelta Lietuvos trispalvė vėliava Detroito miesto centre prie City — County pastato.

3) Minėjimas pradedamas 10 val. visose trijose lietuviškose šventovėse su šventų Mišių atnašavimu už Lietuvos laisvę žuvusių kovotojų sielas ir atitinkamų pamokslų mintimis. Organizacijos prašomos dalyvauti pamaldose su savo vėliavomis.

4) Bendras ir iškilmingas visų Detroito ir Apylinkių lietuvių Vasario 16-tos dienos ir 60-tųjų Lietuvos Nepriklausomybės Paskelbimo Metinių Šventės paminėjimas vyks vasario 12-tą dieną, sekmadienį, 12 val. 30 min. Kultūros Centre. Visos organizacijos prašomos dalyvauti minėjime su savo vėliavomis.

5) Vasario 16-tos dienos šventė yra nepaprastai brangi ir šventa kiekvienam laisvam lietuviui, todėl visi yra kviečiami šioje šventėje gausiai dalyvauti ir pabūti arti vienas kito, kaip broliai ir seserys šeimoje, atnaujinant savo širdyse ištikimybės prisiaikę savo Protėvių Žemei Lietuvai ir sustiprinant ryžtą — aukoti visas jėgas jos išlaisvinimui.

6) Detroito Lietuvių Organizacijų Centras, kaip Amerikos Lietuvių Tarybos skyrius Detroite, Vasario 16-tos dienos minėjimo metu rinks aukas lėšoms, todėl visi yra nuoširdžiai kviečiami tą dieną atiduoti tinkamą duoklę savo Tėvynei. Negalintieji dalyvauti šventės paminėjime, yra prašomi savo auką pasiųsti čekiu, rašant jį American Lithuanian Council vardu ir pasiunčiant ponios Elzbietos Paurazienės adresu: 17403 Quincy, Detroit, MI 48221. Visos kitos organizacijos yra prašomos, vienybės ir solidarumo vardu, tą dieną jokių aukų nerinkti. Ačiū.

Raymondas Sakis,
Detroito Lietuvių Org. Centro ALT Sk. Pirm.

SUSIRINKIMŲ PRANEŠIMAI

Našlių, našliukių klubas 1978 m. vasario mėnesį 10 dieną, 1 val. po pietų šaukia narių susirinkimą, kuris įvyks Šaulių namuose, 2417 W. 43 gatvė. Bus aptariami svarbūs klubo reikalai. Po susirinkimo — vaišės.

V. C.

Joniškiečių Labdarybės ir Kultūros klubo susirinkimas įvyks antradienį, vasario 7d. Šaulių namuose 2417 W. 43 St. Pradžia 1 val. po pietų. Nariai kviečiami atsilankyti, nes yra daug svarbių reikalų aptarti.

Po susirinkimo vaišės. A. Kaiys

Bomba Egipto misijoje

NEW YORK. — Praėjusį sekmadienį New Yorko priemiestyje Pelham sprogo vieno Egipto misijos prie JT nario namų mėsta padegamoji bomba, kuri nieko nesužeidė ir nuostolio nepadarė. Vienas asmuo, kuris pasisakė esąs "Susirūpinusių Žydų Komiteto" narys, pasigyrė Associated Press, kad jis tą bombą padirbęs ir prisiimąs atsakomybę. Bomba tik namo prišakines duris truputį apgadinusi.

Vėl mūšiai Libane

BEIRUTAS. — Karšta tankų, artilerijos ir kulkosvaidžių dvikova sekmadienio rytą atsinaujino tarp Libano dešiniųjų ir Palestinos kairiųjų pajėgų prie Hasbaya, išilgai Libano pietryčių pasienio su Izraeliu.

Beirute, apie 55 mylios nuo dabartinio mūšio vietos per pentkias praėjusias savaites susprogdinta apie 100 bombų, bet apie jokius nukentėjusius nieko nepranešama.

Mažinami chemikalai geriamame vandenyje

WASHINGTON. — Atkreipdama dėmesį į rimtą grėsmę visuomenės sveikatai, Aplinkos Apsaugos Įstaiga EPA paskelbė pirmąsias taisykles, kurių tikslas sumažinti galinčių vėžį sukelti chemikalų buvimą žmonių geriamame vandenyje. Ta programa pradžioje kaštuos $450 milijonų. Jos yra dvi dalys:

- Nustatyti standartus, koks kiekis chloroformo ir jam artimų chemikalų gali būti leistas per kraną gaunamame (tap) vandenyje kaip rezultatas vartojimo chlorino vandens tiekimui dezinfekuoti.
- Reikalauti, kad geriamojo vandens filtravimo įmonėse būtų įtaisyti anglis (carbon) filtrai (koštuvai), kur tokiose įmonėse vandens tiekimas yra užterštas organiniais chemikalais.

Tampos Lietuvių Klubo kūrėjai ir ilgametei iždininkei

A. † A.

EMMAI ŠEŠTOKAS

mirus,

vyrui Frank Šeštokui ir dukrai Emily Parmalis nuoširdžią užuojautą reiškia ir kartu liūdi

Tampos Lietuvių Klubo valdyba ir nariai

CHICAGOS LIET. TARYBOS PRAŠYMAS

Šiais metais Vasario 16-tosios šventė yra jubiliejinė. Reikia minėti 60 metų nepriklausomybės sukaktį. Jubiliejiniams metams turi būti sąmoningai apsvarstytas visų lietuvių, kurie stato laisvei pagrindus, kurie kelia laisvės idealus ir perduoda pavergtos tautos troškimus. Čia viskas turi būti sutelkta darbuose, kad tauta pajustų naujų vilčių laisvei atgauti.

Taika ir laisvės yra tokios vertybės, kurios yra brangesnės net už žmogaus savanoriškai aukojamą gyvybę, nes tik didvyris tokią auką už laisvę gali atiduoti. Šiuo atveju mes galime pasisemti jėgų iš ano meto savanorių ir karių. Jų aukos dydis sudėtas ant tėvynės laisvės aukuro mus skatina ir įpareigoja — kovoti iki galutinio laimėjimo, kad atkurta Lietuva būtų tikrai nepriklausoma, laisva, demokratiška, žmogiškai kūrybinga ir dvasiškai stipri.

Šitokio idealo siekiant reikia ne tik vienkartinio gražiais pareiškimais, bet nuolatinio ryžto per visus metus, kad laisvės idealas būtų gyvas mūsų širdyse ir darbuose ir lydėtų mus per visą ateities gyvenimą. Todėl jubiliejinį 60 metų nepriklausomybės šventėje paremkime Amerikos Lietuvių Tarybos laisvės siekimus lietuvių tautai savo pinigine auka ir vieningais ir ryžtingais darbais.

Taigi š. m. vasario mėn. 12 d. 2 val. p. p. Marijos aukšt. mokyklos salėje Chicagos Lietuvių Taryba rengia Vasario 16 dienos iškilmingą minėjimą. Į šį minėjimą maloniai kviečia visus geros valios lietuvius dalyvauti ir savo aukomis paremti Lietuvos laisvinimo pastangas.

Aukos bus galima įteikti minėjimo metu, arba pasiųsti Chicagos ALT — iždininkei Irenai Sankui šiuo adresu: 2520 W. 68th St., Chicago, Ill. 60629.

Chicagos Lietuvių Taryba

ŠVENTO RAŠTO PAMOKYMAI IR PAAIŠKINIMAI
KIEKVIENĄ DIENĄ BŪTINI KRIKŠČIONIUI

* * *

"Viešpaties ranka buvo su jais ir didelis skaičius, kurie įtikėjo, grįžęsi į Viešpatį".

Ap. Darb. 11:21.

Viešpaties ranka šitoje vietoje reiškia jo galybę ir vadovystę. Dėlto kiekvienas Dievui pasišventęs krikščionis yra tarsi Viešpaties pirštas. Jei norime būti pasiruošę tarnauti Dievui ir būti jo atstovais, tai turime klausyti jo, priimti jo patarimus ir pasielgti kaip jis reikalauja. Reikia taip pat žiūrėti, kad mūsų darbai būtų valsingi ir kad būtumėm tikrais ir tinkamais Aukščiausiojo Dievo pasiuntiniais. Todėl reikia prašyti iš aukštybių pareinančios dangiškos išminties, priimti Dievo siųstąsias pamokas ir pasinaudoti visomis prieinamomis tarnavimo progomis.

Visi žino, kad mirtis yra žiauri ir paliečia kiekvieną. Bet kur yra mirusieji? Į tą klausimą atsako knygutė "Viltis po mirties", kurią gausite nemokamai. Rašykite:

F. ZAVIST, 3715 West 66th STREET, CHICAGO, ILL. 60629.

ŠV. RAŠTO TYRINĖTOJAI.

Mažeika & Evans
Laidotuvių Direktoriai
6845 SOUTH WESTERN AVE.
Trys Moderniškos Koplyčios
Mašinoms Vieta
Tel. 737-8600
Tel. 737-8601

EUDEIKIS
GAIDAS -- DAIMID
SENIAUSIA IR DIDŽIAUSIA LAIDOJIMO ĮSTAIGA
4605-07 So. HERMITAGE AVENUE
Tel.: YArds 7-1741 - 1742
4330-34 So. CALIFORNIA AVENUE
Telefonas: LAfayette 3-0440
MODERNIŠKOS AIR-CONDITIONED KOPLYČIOS

PETKUS
TEVAS IR SŪNUS
MARQUETTE FUNERAL HOME
2533 W. 71st Street
Telef.: GRovehill 6-2345-6
1410 So. 50th Ave., Cicero
Telef.: TOwnhall 3-2108-9
TRYS MODERNIŠKOS KOPLYČIOS
AIKŠTĖ TUTOMOBILIAMS PASTATYTI

NARIAI:
Chicagos Lietuvių Laidotuvių Direktorių Associacijos
AMBULANCE PATARNAVIMAS DIENĄ IR NAKTĮ
★
TURIME KOPLYČIAS VISOSE MIESTO DALYSE.

ANTANAS M. PHILLIPS
TOMAS IR LAURYNAS LABANAUSKAS
6307 So. LITUANICA AVENUE. Phone: YArds 7-3401

BUTKUS - VASAITIS
1445 So. 50th Ave., Cicero, Ill. Phone: OLympic 2-1003

PETRAS BIELIŪNAS
4348 So. CALIFORNIA AVE. Phone: LAfayette 3-3572

GEORGE F. RUDMINAS
3319 So. LITUANICA AVE. Tel.: YArds 7-1138-1139

STEPONAS C. LACK IR SŪNŪS
(LACKAWICZ)
2424 WEST 69th STREET — REpublic 7-1213
2314 WEST 23rd PLACE — VIrginia 7-6672
11028 SOUTHWEST HIGHWAY, Palos Hills, Ill. 974-4410

P. J. RIDIKAS
3354 So. HALSTED STREET — Phone: YArds 7-1911

TRUMPAI

★

Antanas J. Alekna, dabar gyvenantis North Miami Beach, Fla., kiekviena proga paremia Naujienų leidimą. Dėkui už ankstybą prenumeratos pratęsimą, gerus linkėjimus ir už $5 auką. Dėkui Floridos tautiečiai, užsisakiusiam Naujienas vienerieims metams, bet pavardės prašusiam neskelbti.

— Dėkui Augustui Ramanauskui New Haven, Conn., už penkinę, atsiųstą pratęsiant prenumeratą.

— Ponia M. L. Borman iš Bellevue, Nebraska, savo gerus linkėjimus atlydėjo $10 auka. Dėkui už ją ir už ankstybą prenumeratos pratęsimą, tuo sutaupant administracijai laiko ir mažinant susirašinėjimo išlaidas.

— Petras Pagojus iš Detroito, gavęs kalendorių, ta proga atsiuntė $5 auką. Dėkui už auką ir už nuolatinę paramą. Dėkui tos apylinkės tautiečiui, užsisakiusiam Naujienas 3 mėn. tinkamesniam susipažinimui, todėl pavardės prašė neminėti.

— Vincas Kuliečius, statybos ir namų remonto bei pagerinimų kontraktorius iš Marquette Parko, kalendoriaus proga atsiuntė $10 auką Naujienų paramai. Tos apylinkės tautietis užsisakė Naujienas vieneriems metams ir atsiuntė $2 už kalendorių, bet pavardės prašė neminėti. Dėkui. Platinimo vajaus progą Naujienos siunčiamos susipažinimui 2 savaites nemokamai.

— Skautų Aido sausio numeris pasiekė skaitytojus prieš porą savaičių. Viršelyje spalvotas M. Dobužinsko piešinys — kaimo bažnyčia Lietuvoje. Pirmuoju straipsniu yra gen. Stasio Raštikio išsamus rašinys apie Petro Jurgėlos knygą "Lietuviškoji Skautija". Naujienų skaitytojams gerai pažįstamas sktn. Balys Vosylius tęsia pašnekesį apie Skautų įstatus ir aptaria dešimtąjį, sesė Janina M. rašo skautavimo aktualiomis temomis, jūrų v. s. B. Stundžia įdomiai pasakoja apie tolimuosius plaukiojimus, yra M. Manomaičio, kun. A. Saulaičio, Petro Jurgėlos, V. L. Dundzilos, V. Kizlaičio straipsniai. Numeris yra gausiai iliustruotas nuotraukomis ir iliustracijomis, gražiai išdėstyta poezija ir informacija bei kronika. Prenumerata metams $5. Adresas: Skautų Aidas, 6812 So. Campbell Avenue, Chicago, IL 60629.

— Dr. Leonas Kriaučeliūnas kalbės Lietuvos laisvės temomis Lietuvių Prekybos Rūmų susirinkime šį trečiadienį, vasario 8 d, Dariaus-Girėno salėje. Pradžioje 7:30 val. vak. LPR pirm. Vincentas Samaška kviečia dalyvauti visus narius ir jų svečius, taip pat kandidatus į šią organizaciją. Programoj dalyvaus muz. Fausto Strolios vadovaujamas jaunimo choras "Audra".

SUSIVIENIJIMAS LIETUVIŲ AMERIKOJE SKELBIA

nuo vasario 1, 1978 m. NAUJĄ SPECIALŲ VAJŲ nariams įrašyti.

Duodama didelė 50% nuolaida nuo pirmųjų metų mokesčių visiems apdraudos skyriams:

Viso Amžiaus apdraudai,
20 Metų Mokamai Viso Amžiaus,
20 Metų Taupomajai apdraudai ir
10 Metų Taupomajai apdraudai.

Aplikantai iki 70 metų amžiaus gali apsidrausti netikrinlami sveikatos.

Susivienijimas kviečia visus geros valios lietuvius pasinauloti šia nepaprasta proga.

Smulkesnių informacijų galima gauti Susivienijimo Centre: Lithuanian Alliance of America, 307 W. 30th St., New York, N. Y., 0001. Tel. (212) 563-2210.

JUBILIEJINIŲ METŲ NAUJŲ SKAITYTOJŲ VAJUS

AUJIENOMS šiemet suejo 63 metai. Minint tą sukaktį, gerbiant pirmojo Amerikos lietuvių dienraščio steigėjus bei lietuviškos spaudos pirmūnus ir atliekant būtinas pareigas amžinam lietuvybės išlikimui skelbiamas Naujienų platinimo vajus.

AUJIENOS tvirtai stovi už kovą už Lietuvos ir pavergtų lietuvių laisvę neidamos ir neidėdamos į sandėrius su okupantais ar jų galiotiniais.

AUJIENOS palaiko visas lietuvių demokratines grupes, jų bendras institucijas ir remia visų lietuvių bendruosius darbus bei tikslus.

AUJIENOS atstovauja Laisvės Lietuvai dangumu. Jais nesimetimo, naujikos ir politinių iliuzijų laikais. Jos yra visiems idomios, naudingos ir reikalingos net būtinos. Ne veltui, geroso dvasioje, dėti Naujienas yra made. Tai ta made tarpe jos prenumeruoti.

TODĖL Naujienos nedarybė ir Raisos komisija Jubiliejinių metų proga gilsdama platinimo vajų kreipiasi į visus lietuvius, pasakė lietuviškos spaudos pirmūnų pavyzdžiais užsiprenumeruodami Naujienas tikslu sudarytų sąlygas tolimesniems darbams ne tik laikraščio, bet ir visos Kolonijos ir net pavergtos Lietuvos ir jos žmonių geroveei, siekiant vienotino lietuviškų reikalų kongresuose.

AUKOJA: Chicagoje ir Kanadoje metams — $20.00, pusei metų — $12.00, trims mėn. — $6.50, vienam mėn. $2.00. Kitose JAV vietose metams — $26.00, pusei metų — $14.00, vienam mėn. — $2.50. Užsieniuose — $31.00 metams. Susipažinimui siunčiama savaitę nemokamai. Prašoma naudoti žemiau esančią atkarpą.

NAUJIENOS,
739 South Halsted St.
Chicago, Ill. 60608

Siunčiu _____ dol. Naujienų prenumeratai, Jubiliejinio vajaus proga paremdamas lietuvišką spaudą.

Vajaus proga prašau siųsti Naujienas dvi savaites susipažinimui nemokamai ir be jokių įsipareigojimų.

VARDAS IR VARDAS _____

ADRESAS _____

PANEVĖŽYS, LIETUVOJE

— A. Namejūnas su žmona, ilgamečiai ir žinomi Kenoshos apylinkės gyventojai, dėl patogumų ir teikiamų patarnavimų apsigyveno Shady Lawn slaugymo namuose, Kenosha, Wis., A. Bobelytė iš Indian Shores apsiveno St. Petersburg, Fla.

— M. Vasiliauskienė iš Montrealio tarp kita taip rašo: "Mano vyras labai mėgo Naujienas, o ir aš jas pamėgau. Negeros yra tos dienos, kai paštininkas jų neatneša. Būtų įdomu, kad parašytumėte lengva žmonių kalba moksliškų straipsnių, kaip kad per TV rodė apie būsimą platformą erdvėje, kurioje net gėlės žydės ir daržovės augs. Žinoma, daug jie aiškino, bet man kilo dar daugiau klausimų. Tie klausimai labai paprasti, bet jie yra esminiai augalams ir žmonėms bei jų gyvybei. Nors esu moteris, bet mane ateities dalykai labai domina. Kai pagalvoji apie dabartį ir praeitį, tai atsimeni, kad daug dalykų buvo mums kaip sapnas ir tie sapnai tapo realybe. Toks sapnas buvo radijo ir TV, per kurią matėme astronautus Mėnulyje, o dabar matome apie būsimą gyvenimą erdvėje, tarsi danguje".

— Lietuvos atstovas dr. Stasys Bačkis ir kongreso atstovas Newton I. Steers kalbės Washingtono lietuviams Lietuvos laisvės minėjime vasario 19 d. 2:30 val Latvių namuose, 400 Hurley Ave., Rockville, MD.

— Apolinaras Bagdonas išrinktas Kražiškių klubo Chicagoje pirmininku, Vanda Giniotienė ir Jonas Valantiejus — vicepirm., Sofija Bražionienė — sekr., Jonas Žadeikis — ižd., Jozefina Žebrauskienė — valdybos narė. Numatyta išleisti Kražiškių monografiją.

◆ 1978 m. kelionių Lietuvon tvarkaraštis jau paruoštas. Dėl informacijų kreiptis pas Marijų Kielą. Tel. 737-1717. (Pr.)

RESPUBLIKONAI PAGERBS DR. VALIŪNĄ

Vliko pirmininkas Dr. Kęstutis J. Valiūnas išrinktas 1977 m. Pasižymėjusiu Lietuviu. Šį atžymėjimą įteiks Illinois Lietuvių Respublikonų Lyga Atžymėjimų banketo metu kovo 4 dieną Lietuvių Tautiniuose Namuose, 6422 So Kedzie Ave. Chicago, Ill. Banketo pirmininkės p. Irena Regienė ir p. Regina Andrijauskienė rūpinasi, jog banketas būtų įspūdingas ir svečiai gražiai priimti. A. M.

E. KRIAUČELIŪNO PREMIJOS KOMISIJA

Eugenijaus Kriaučeliūno premijai gauti yra sudaryta Jury komisija, kurią sudaro: kun. Pranas Garšva, Irena Kriaučeliūnienė, Gabija Juozapavičiūtė (Pasaulio Lietuvių Sąjunga), Birutė Zdanytė (JAV Lietuvių Jaunimo Sąjunga) ir Romas Kasparas (PLB Jaunimo Reikalų Vadovas). Jury komisijos posėdis įvyks š. m. vasario mėn. 4 d.

Rusai Angoloje statys dvi bazes

NAIROBI, Kenija. — Angolos partizanų sąjūdžio vadovybė praneša, kad Sovietų Sąjunga jau statosi Angoloje savo karo laivynui dvi bazes ir skubiai siunčia nepaprastai daug ginklų, jokiu būdu tiek ne reikalingų Kubos kareivių pastangomis Angolijai primestos marksistų valdžios apsiginklavimui.

Partizanų organizacijos UNITA, kovojančios už Angolos išlaisvinimą nuo sovietų komunistų ir Kubos makrsistų pranešimais kovai su UNITOS partizanais į Angolą gabenami dideli transportai Kubos kareivių.

CHICAGO. — Trims automobiliams įvažiavime iš U. S. 45 plento į Eisenhoverio greitkelį, trims automobiliams susitrenkus, nušautas Barry McDonnel, 27, gyvenęs Berwyn, Ill., kurio automobilis išvažiuodamas užgavo du įvažiuojančius automobilius.

Vienas užgautųjų iš savo geltono Volkswageno atsinešė revolverį ir vieną šūvį paleido McDonneliui į krūtinę. Jis mirė Lojolos universiteto Medical Center, po operacijos. Žudikas spėjo pabėgti ir policijos tebeieškomas.

"LIETUVOS AIDAI"
KAZĖ BRAZDŽIONYTĖ,
PROGRAMOS VEDĖJA
WOPA 1490 AM Fri. at 9:30—10:00 p. m.
WLNR 106.3 FM Sat. at 8:00—10:00 p. m.
2646 W. 71st Street, Chicago, Illinois 60629
Telef. — 778-5374

SIUNTINIAI Į LIETUVĄ
MARIJA NOREIKIENĖ
2608 West 69th St., Chicago, Ill. 60629 • Tel. WA 5-2787
Didelis pasirinkimas geros rūšies įvairių prekių.
MAISTAS IŠ EUROPOS SANDĖLIŲ.

SIUNTINIAI Į LIETUVĄ
Cosmos Parcels Express Corp.
MARQUETTE GIFT PARCELS SERVICE
2501 W. 69th St., Chicago, Ill. 60629. — Tel. WA 5-2737
3332 So. Halsted St., Chicago, Ill. 60608. — Tel. 254-3330
V. VALANTINAS

Jau kuris laikas atspausdintą ir galima gauti knygų rinkoje
CHICAGOS LIETUVIŲ ISTORIJĄ

Alekso Abrose knyga aprašanti paskutinių 90 (1869-1969) metų Chicagos lietuvių gyvenimą ir jų atliktus darbus 664 pal. Kaina $10. Išleido Amerikos Lietuvių Istorijos Draugija.

Knygoje aprašyta pirmas Chicagon atvažiavęs lietuvis, pirmos lietuvių kolonijos, jų suorganizuotos šalpos draugijos, statytos bažnyčios, įsteigti laikraščiai, kurių viso buvo 121, 41 teatro draugija, 48 pasaulietiški chorai, 9 bažnytiniai ir 314 velkiesnių žmonių biografijos. Duoti dokumentai katalikiškų, socialistinių, laisvamaniškų ir kitų organizacijų atlikti darbai, įsteigtos mokyklos, skaityklos, bankai ir kt.

Norintieji šią knygą įsigyti, prašomi parašyti čekį arba Money Orderį

AMERIKOS LIETUVIŲ ISTORIJOS DRAUGIJOS
vardu ir pasiųsti:
1739 So. Halsted St., Chicago, Ill. 60608

Juozo Šmotelio

Atsiminimų Skirsneliai

atspausdinti

Graži, lengvai skaitoma ir įdomi 250 puslapių knyga sukrauta autoriaus troboje.

Čikagos ir apylinkių lietuviai, skirsnelių mėgėjai, prašomi atvykti ir knygą pasiimti. Kitur gyvenantieji prašomi užsisakyti paštu.

Knygos kaina — 5 doleriai. Autoriaus adresas:

7114 S. Campbell Ave.
Chicago, Ill. 60629

● Jei norite susipažinti su Naujienomis, prašome atsiųsti administracijai savo adresą ir Naujienos bus siunčiamos dvi savaites nemokamai. Skaitytojai prašomi atsiųsti adresus tų asmenų, kurie norėtų susipažinti su Naujienomis ir galėtų tapti prenumeratoriais. Naujieji skaitytojai ne tik turės progos patirti žinias be propagandos, bet ir galės laimėti vertingas dovanas: 3 dienų atostogas 2 asmenims Grand Shores motelyje bei rezidenciniame viešbutyje, 17350 Gulf Blvd., St. Petersburg, Fla., taip pat mūsų bendradarbės M. Miškinytės $50 premiją.

REAL ESTATE

Namai, Žemė — Pardavimui
REAL ESTATE FOR SALE

PASKOLOS PERKANT NAMUS, DAROMOS ILGIEMS TERMIN
IR ŽEMAIS NUOSIMČIAIS MĖNESINIAIS ĮSIMOKĖJIMAIS
DĖL VISŲ INFORMACIJŲ KREIPTIS Į
MUTUAL FEDERAL SAVING
PETRAS KAZANAUSKAS, Prez'dentas
2212 W. Cermak Road Chicago, Ill. Virginia

6 KAMB. MŪRAS, 3 mieg., 65-ta ir Talman, $27,500.

GRAŽUS BUNGALOW, 6 kamb., 2 židiniai 83-čia ir Kedzie. $64.200.

15 M. SENUMO 5½ kamb., 3 mieg., daug rūbinių, 2½ mašinų garažas. 63-čia ir Narraganset. $54,000.

2 AUKŠTŲ 2 po 6 mūrinis, 65-ta ir Talman. $32.500.

50 AKRŲ žemės Lemonte. $10,000 už akrą.

ŠIMAITIS REALTY
Notary Public
Insurance, Income Tax
2951 W. 63rd St. Tel. 436-7878

M. L. S.
Gausus namų pasirinkimas pietvakariuose
BUDRAITIS REALTY
Įvairi apdrauda — INSURANCE
BUTŲ NUOMAVIMAS — parenkam nuomininkus
4243 W. 63rd St., Chicago
Tel. 767-0600.

HELP WANTED — MALE
Darbininkų Reikia

MAINTENANCE MECHANICS
For plant in heavy metals industry.
Applicants must have well rounded mechanical background of conveyor systems, overhead cranes, hydraulic systems and other plant machinery.
Welding experience also required.
R. LAVIN & SONS, INC.
3426 S. KEDZIE AVE.
An equal opportunity employer

WATCHMAN
willing to work any shift.
6 day week.
Overtime after 40 hours.
Insurance and other benefits.
Steady work. Previous work record will be checked. Must read and write English.
R. LAVIN & SONS, INC.
3426 So. Kedzie Ave.
An equal opportunity employer.

PORTER — DAYS
Full time person to do warehouse porter work. Should be able to speak English. Excellent pay and best benefits.
Apply 2nd floor Personnel
KROCH'S & BRENTANO'S
29 So. Wabash
An equal opportunity employer.

AR JAU PASIDARĖTE SAVO TESTAMENTĄ?
Tuo reikalu Jums gali daug padėti teisininko Prano Šulo paruošta, teisėjo Alphonse Wells peržiūrėta, "Sūduvos" išleista knyga —
KAIP SUDAROMI TESTAMENTAI
Su legališkomis formomis
Knyga su formomis gaunama 'Naujienų' administracijoj. Knygos kaina $3., Su legališkomis formomis — $3.50.
Užsakymus su Money orderiu siusti: "Naujienos", 1739 S. Halsted St., Chicago Ill. 60608.

FIGHT HEART DISEASE
GIVE HEART FUND

BALTAS SNIEGO PARK
4 VIENETŲ mūras ir garaža jas gazu šildymas. Našlė atidu $38,800.
PALIKIMAS — 5 kambarių tų mūras ir garažas, Įrengta mantas, centrinis oro šildymas dymas bei kiti priedai. Tuoj užimti, gražioje gatvėje Mar Parke. $29,900.
LIUKSUS RANCH beveik romėnų mūras. 3 miegami. R dvi šildymo kontrolės. Daug 2 auto mūro garažas. Tik pama pirksit už $40,000.
GRAŽUS 5 kamb. apie 20 m. Pušų medžio beismantas. 2 au ražas. Marquette Parke. Tuoj užimti. $27,900.
GRAŽUS SKLYPAS ir garažas quette Parke.
TVIRTAS 2 aukštų mūras 2 ir maloni biznio patalpa 2 aut ražas. Savininkas nusileido iki $3
VALDIS
REAL ESTATE
2625 West 71st Street
Tel. 737-7200 arba 737-8534

BUILDERS AND CONTRACTO
Namų Statyba ir Remontas

ELECTROS ĮRENGIMAI, PATAISYMAI
Turiu Chicagos miesto leidim
Darbu ir užmiesčiuose greit, g
rantuotai ir sąžiningai
KLAUDIJUS PUMPUTIS
4358 So. Washtenaw Ave.
Tel. 927-3559

DĖMESIO
62—80 M. AMŽIAUS VAIRUOTO
Tiktai $98 pusmečiui automobi
Liability apdraudimas pensininka
Kreiptis
A. LAURAITIS
4645 So. ASHLAND AVE.
523-8775

A. TVERAS
LAIKRODŽIAI ir BRANGENYBĖ
Pardavimas ir Taisymas
2646 WEST 69th STREET
Telef.: REpublic 7-1941

M. ŠIMKUS
Notary Public
INCOME TAX SERVICE
4259 S. Maplewood. Tel. 254-745
Taip pat daromi vertimai, giminių
liudytimai, pildomi pilietybės pra
šymai ir kitoki blankai

Siuntiniai į Lietuvą ir kitus kraštus
P. NEDZINSKAS, 4065 Archer Ave
Chicago, Ill. 60632. Tel. YA 7-598

BEST THINGS IN LIFE
Call Frank Zapolis
6208½ W. 75th St.
GA 4-8654
STATE FARM INSURANCE
State Farm Life Insurance Company

Didžiausias kailių pasirinkimas
pas vienintelį lietuvį kailininką Chicagoje
NORMANA BURŠTEINĄ
Tel. 263-5828 (įstaigos) ir 677-8489 (buto)
185 North Wabash Avenue
2nd Floor Chicago, Ill. 60601