NAUJIENOS

Library of Congress Gr.
Periodical Division
Washington, D. C. 20540

LIETUVIŲ LAIKRAŠTIS UŽ TAUTOS LAISVĘ

THE LITHUANIAN DAILY NEWS

The First and Greatest Lithuanian Daily in America
NAUJIENOS
The Lithuanian Daily News
Published by The Lithuanian News Publishing Co., Inc.
1739 So. Halsted Street, Chicago, Ill. 60608
HAymarket 1-6100
Over One Million Lithuanian In The United States

VOL. LXV — Price 20 c. — Chicago, Ill. — Pirmadienis Monday, February 19, 1979 — Nr. 40

JAV PRIPAŽINO CHOMEINI VYRIAUSYBE

ATSTOVYBĖS PRANEŠIMAS

Lietuvos atstovo dr. S. A. Bačkio žodis, pasakytas 1979 m. vasario mėn. 11 d. Washingtone surengtame Lietuvių Vasario 16 Dienos minėjime Georgetown universitete.

CYRUS VANCE
Secretary of State

Minime Lietuvos Nepriklausomybės atstatymo 61-ąją sukaktį, kada tarptautinėje plotmėje matyti daug neramumų Azijoje, Artimuose Rytuose, Afrikoje ir kada Vakarų Europos valstybės siekia glaudesnio apsijungimo politinėje ir ekonominėje srityse. Kinijos Liaudies Respublikos pirmūnai dažnai kalba apie Sovietų Sąjungos hegemoniją. Jie siūlo, kad Vakarų Europos valstybės, JAV, Japonija ir Kinijos Liaudies Respublika sutartinai veiktų Sov. Sąjungos ekspansijai kelią užkirsti. Atrodo, kad Kinijai ta linkme pavyko nemaža laimėti, kada ji pasirašė su Japonija draugingumo sutartį ir užmezgė diplomatinius santykius su JAV. Po Kinijos vicepremjero vizito JAV-se jungtiniame spaudos komunikate randame, kad JAV prezidentas ir Kinijos vicepremjeras "...patvirtina, jog jie yra priešingi bet kokio krašto, ar krašto grupių pastangoms įgyvendinti hegemoniją, ar kitų kraštų dominavimą ir kad jie yra pasiryžę prisidėti prie tarptautinės taikos, saugumo ir tautinės nepriklausomybės išlaitymo."

Tai priminimas visiems, kad tarptautiniai santykiai turi būti tvarkomi teisės, teisingumo pagrindais.

Kaip ir kiek JAV ir Kinijos santykių užmezgimas paveiks beidrai tarptautinę padėtį, — ateityje paaiškės. Neįmanoma yra pramatyti, kaip dabartiniai svarbūs pasauliniai įvykiai gąlės paveikti Lietuvos bylą bei žmogaus teisių didesnį pagerbimą. Bet faktas yra, kad dabar Vakarų pasauliui daugiau žinoma, kokia yra okupuotoje Lietuvoje padėtis, kaip ten lietuviai gina žmogaus teises ir sąžinės laisvę, ir ko jie nori, kreipdamiesi raštais — peticijomis, memorandumais į Sov. Sąjungos vadovus, Jungtines Tautas, Vatikaną, Vakarų valstybes. JAV Valstybės sekretorius Cyrus Vance, viesame savo sveikinime Vasario 16 Dienos proga, yra pareiškęs, kad Lietuvių tautos drąsa, tvirtumas, neįveikiama laisvės meilė ir gili pagarba žmogaus teisėms — verta yra visų laisvųjų žmonių paramos ir pasigėrėjimo.

Šis aukštas lietuvių įvertinimas yra juo labiau svarbus, nes JAV-bės nuo pat pirmos Lietuvos okupacijos dienos nepripažino ir nepripažįsta prievartinės Lietuvos inkorporacijos į Sov. Sąjungą. Už tai visi lietuviai yra labai dėkingi JAV-bėms, jų Administracijai, Kongresui ir visiems gyventojams už palankumą Lietuvai. Panašiai elgiasi Vatikanas ir nemaža Vakarų valstybių. Popiežius Paulius VI ir dabartinis Popiežius Jonas Paulius II kreipdamiesi į Lietuvių tautą prabilo lietuviškai. Tai istorinės reikšmės dalykai, rodą, kad atsižvelgiama į Lietuvių tautos būklę, norima jai padėti.

Vakaruose esančių lietuvių veiklą ir pastangas Lietuvos byloje labai pagyvina ir sustiprina iš okupuoto krašto Vakarus pasiekią pogrindžio leidiniai. Juose randame tokių pareiškimų: "...Mes neišnyksime! ...Tauta nepamiršta savo sūnų, padėjusių galvas sunkiose grumtynėse dėl teisės būti lietuviais ir likti čia prie Nemuno... Savo teises mes ginsime ir toliau... Mes rasim jėgų... naujiems žygiams kovoje už ŽMOGAUS TEISES, LIETUVOS LAISVĘ IR NEPRIKLAUSOMYBĘ". Šitokie iš okupuoto krašto mus pasiekią per pogrindžio spaudą pareiškimai tesustiprina mus ryžtingai veikti, ne tik rengiantis Madrido konferencijai, bet ir primenant Vakarų pasauliui, kad šįmet, rugpiūčio 23 d., sukanka 40 metų, kai Sov. Sąjunga ir Nacių Vokietija klastingai susitarė pasidalinti Baltijos valstybes ir Lenkiją.

Nežiūrint, kad Vakarų pasaulis dažnai nutyli apie mus dėl įvairių sumetimų ir nežiūrint, kad mūsų raštai, memorandumai nesusilaukia mums pageidaujamų rezultatų — mes nenusimename. Žinome, kad kova už savo krašto laisvę eina su laimėjimais ir kartais su nepasisekimais. Tokia yra kiekvienos kovos dalia. VISI LIETUVIAI ESAME REIKALINGI. VISI JOS LABUI TURIME KOORDINUOTAI VEIKTI TOL, KOL BUS ATSTATYTA LIETUVOS NEPRIKLAUSOMYBĖ.

Paveiksle matome seseris Bilitavičiūtes — Teresę, Nastę ir Veronica, ir vadovę Levutę Livcinas. Jos dainavo vasario 12 dieną Daley Civic Center, kur Lietuvos Nepriklausomybės paroda baigsis vasario 23 diena.

ABIEM SVARBIAIS ŽIBALO KLAUSIMAIS MEKSIKA IR JAV PRADĖS PASITARIMUS

CHOMEINI NORI GREIČIAU BAIGTI KRATAS, AREŠTUS, ŠAUDYMUS IR GRĄŽINTI GINKLUS Į SANDĖLIUS

MEKSIKA, sostinė. — Meksikos spauda ir visuomenės sluoksniai gana šaltai priėmė prezidentą Carterį. Ji patarė vyriausybei saugotis, kad amerikiečiai ir vėl neišnaudotų Meksikos turtų, nuskriausdami meksikiečius. Šiandien, šeštadienį, rimtesnieji Meksikos dienraščiai tvirtina, kad Meksikos prezidentas vis dėlto susitarė su Carteriu artimiausiu laiku pradėti pasitarimus dėl žibalo versmių. Meksikos prezidentas nori galimai greičiau pradėti žibalo naudojimą, bet jis nenori leisti užsienio bendrovėms pasipelnyti. Meksikos spauda rašo, kad prezidentams nepavyko susitarti, bet dabar aiškėja, kad pačiu svarbiausiu klausimu nutarta pradėti pasitarimus žibalui iš gilumos iškelti. Prezidentas Carteris pareiškė, kad JAV būtų reikalingi Meksikos degalai.

Prezidentas Carteris patenkintas

WASHINGTON, D.C. — Prezidentas Carteris pareiškė, kad jis labai patenkintas kelione į Meksiką ir pasikalbėjimu su prezidentu ir kitais atsakingais pareigūnais. Prezidentas tvirtina, kad netolimoje ateityje bus pradėti pasitarimai pačiais svarbiaisais abi valstybes liečiančiais klausimais. Bus aptarti degalų, maisto, darbininkų ir pasienio kontrolės klausimai.

Nepriklausomybės minėjimas kongrese

Šiemet atstovų rūmuose, Washingtone, Lietuvos nepriklausomybės atkūrimo minėjimas įvyko vasario 14 d. Tuo, Amerikos Lietuvių Tarybos įprašytas, rūpinosi kongr. Frank Annunzio.

Senate minėjimas įvyks vasario 21 d. Tuo rūpinasi senatorius Charles Percy, kuris apie minėjimo datą ir pranešė Amerikos Lietuvių Tarybai.

Malda už Lietuvą kongrese

Lietuvos nepriklausomybės atkūrimo minėjime atstovų rūmuose vasario 14 d. invokaciją sukalbėjo kun. dr. Tomas Žiūraitis, domininkonas.

Paskirtos premijos radijo valandėlėms

Jury komisija, susidedanti iš dr. Kazio Šidlausko, Vytauto Kasniūno, Juozo Skorubsko, dr. Leonardo Šimučio ir kun. Aniceto Tamošaičio savo posėdyje vasario 6 d. Amerikos Lietuvių Tarybos globojamas premijas radijo valandėlėms vienbalsiai paskyrė: už interviu Vladui Bakūnui, Los Angeles, už meninę programą Aldonai Daukus Chicagoje, už patriotinę politinę Gertrūdai ir Povilui Dargiams Pittsburghe, už religinę Petrui Viščiniui Brocktone. Premijos po 250 dol. Jų mecenatas, tam reikalui paskyręs 1000 dol. — kun. dr. J. Prunskis. Premijos įteiktos vasario 11 d. per nepriklausomybės atkūrimo minėjimą Chicagoje. Konkursui iš viso buvo atsiųsta 17 programų iš 9 lietuviškų radijo valandėlių.

8000 laiškų primenant Vasario šventę

Amerikos Lietuvių Tarybos centro įstaiga išsiuntė 437 laiškus JAV kongresmanams, prašydama, kad atstovų rūmuose primintų Lietuvos reikalus. Tuo pačiu tikslu išsiuntė 100 laiškų visiems JAV senatoriams. Vasario 16 d. minėjmio reikalu pasiuntė 286 laiškus parapijų klebonams ir kitiems lietuviams kunigams, be to — dar 3030 laiškų įvairiems vadovaujantiems JAV lietuviams.

Altos Chicagos skyrius pasiuntė apie 4000 laiškų, kviesdamas čikagiečius dalyvauti Vasario 16 minėjime ir Lietuvos laisvinimo darbus paremti.

(ALT informacija)

THE SECRETARY OF STATE
WASHINGTON

February 8, 1979

Dear Mr. Charge d'Affaires:

On the occasion of the sixty-first anniversary of the proclamation of Lithuanian independence, I am privileged to convey on behalf of the Government and people of the United States best wishes and warm greetings to you and to the Lithuanian people.

The pride Americans of Lithuanian origin take in their heritage is a vivid illustration of the strong sense of national consciousness shared by Lithuanians everywhere. Let me take this opportunity to salute the Lithuanian People for their unswerving dedication to love of country, individual liberty and human rights.

Sincerely,
Cyrus Vance

Dr. S. A. Backis
Charge d'Affaires of Lithuania

KALENDORELIS

Vasario 19: Belina, Konradas, Nida, Saugė, Šarūnas.

Saulė teka 6:13, leidžiasi 5:28.

Oras šaltas.

PERSPĖJO RUSUS NESIKIŠTI Į IRANO VIDAUS REIKALUS

CHOMEINI BIJO, KAD MASKVOS AGENTAI IRANE NERUOŠTŲ NAUJO PERVERSMO

TEHERANAS, Iranas. — Prezidentas Carteris, gavęs naujausias žinias apie paskutinių dviejų dienų įvykius pačiame Teherane ir kitose Irano vietose, šeštadienio rytą nutarė pripažinti mulos Chomeini vyriausybę ir tuo pačiu metu labai rimtai įspėjo sovietų vyriausybę apie įsikišimą į Irano vidaus reikalus.

Prezidentas buvo susitaręs su Chomeini valdžios atstovais apie išvežimą 5,000 Amerikos piliečių, norinčių išvažiuoti iš dabartinio Irano, bet tas planas gerokai susitrukdė dėl Chomeini agentų paskelbtų trukdymų. Šeštadienį New Yorką pasiekė tiktai vienas lėktuvas, parvežęs tik 94 amerikiečius. Iš Irano į Frankfurtą penktadienį išskrido 160 amerikiečių, bet daugumą like Vakarų Vokietijoje. Iš Teherano išskrido transporto bendrovių tarnautojai, ilgus mėnesius dirbusieji Teherane.

Išvažiavimas susitrukdė dėl nepaprastai kruopščių kratų. Aerodromą kontroliuojantieji Chomeini partizanai bijo, kad kartu su amerikiečiais neiškristų įtakingesni šacho valdžios atstovai. Iraniečiai jaunuoliai labai atidžiai iškrečia kiekvieną amerikietį bei amerikietę ir ieško šacho valdžios atstovų. Kratos ir apklausinėjimas keleivių po kelis kartus visai sutrukdė amerikiečių išvežimą. Ginkluoti jaunuoliai, tikrinantieji išskrendančius, niekad nėra tikri, kad neišleido šacho valdininko. Jie naujai kviečia išleidžiamąjį ir jį smarkiai tardo iš naujo.

Teherano aerodromo srityje padėtis nėra tokia aiški. Pačiame aerodrome sargybas kontroliuoja Chomeini šalininkai, bet už aerodromo ribų dažnai girdisi kulkosvaidžių tratėjimas ir susišaudymai revolveriais bei šautuvais. Komunistai atidžiau seka įvykius pačiame aerodrome. Jie pataria dar kartą krėsti jau anksčiau iškrėstus asmenis.

Chomeini pasigyrė pirmu dideliu laimėjimu — žibalo darbininkai nutarė grįžti į darbą ir dirbti, bet [illegible] su jais atsirado ir naujas žibalo darbininkų unija, kontroliuojama komunistų. Šie reikalauja didesnių algų ir teisės į pelną.

Šeštadienio rytą Chomeini paskelbė, kad teks atiduoti teismui ir sušaudyti dar apie 20 ištikimų ir įtakingų šacho pareigūnų. Užsienio žurnalistai mano, kad didelės dalies ruošiamų teisti įtakingų pareigūnų likimas jau seniai išspręstas. Dalis jų buvo nužudyti arešto metu, o kitų lavonai atpažinti tiktai lavoninėse. Areštai ir šaudymai eina visą laiką. Chomeini nori baigti tarpusavio žudynes, bet dar neturi pakankamai paruoštos jėgos.

PLANUOJA NUGINKLUOTI IRANIĖČIUS

TEHERANAS, Iranas. — Užsienio korespondentai praneša, kad pats svarbiausias naujos vyriausybės klausimas yra visiškas iraniečių nuginklavimas. Paaiškėjo, kad iš aviacijos sandėlių išvogta labai daug revolverių, šautuvų ir lengvų kulkosvaidžių.

Ginklus dalino aviacijos kadetai

Nustatyta, kad aviacijos ginklų sandėlius partizanams atidarė keli aviacijos kadetai. Jie ne tik leido partizanams ginklus išsinešti, bet jie parodė, kaip reikia naudoti modernius lengvus kulkosvaidžius. Minėti kadetai dabartiniu metu dirba su komunistais, užėmusiais saugumiečių centrą. Nustatyta, kad priėmimas jaunų žmonių į aviaciją, jų nepatikrinus, buvo klaida. Keli prieš šachą nusistatę kadetai priešui atidavė svarbiausius ginklus, kuriais buvo pradėti pulti saugumo ir policijos centrai.

Nustatyta, kad ne tik aviacijos kadetai nuėjo su vadinamais saugumiečiais, bet ir didelė ginklų dauguma pateko į saugumiečių rankas. Chomeinio vyriausybė yra pasiryžusi visus ginklus grąžinti į sandėlius. Vyriausybė taip pat nori nustatyti dabartinę buvusių kadetų gyvenimo vietą. Jie padarė didžiausią patarnavimą komunistams, davė jiems naujausius Amerikos ginklus.

IEŠKO ATPIRKIMO OŽIŲ DĖL ŠIŲ METŲ ŽIEMOS

Regional Transportation Authority (RTA) ėmėsi ieškoti kas kaltas dėl šios žiemos sunkenybių, kurias sukėlė gilus sniegas, kuriam Chicago ir platūs priemiesčiai nebuvo visiškai pasiruošę.

RTA taryba, 6 balsais prieš 6, nutarė sudaryti 7 žmonių grupę, kuriai pavedė ne tik paruošti planą kaip kovoti su blogo oro sukeliamomis sunkenybėmis, bet ir su akcidentais ir dėl tai kovai panaudojamų technikinių priemonių tinkamumo. Įtakingas tos tarybos narys Patrick O'Malley buvo "pritrenktas", kai sužinojo, kad nei RTA, nei jos globojama CTA neturi nei sniego plūgų, nei sniegui nupūsti mašinų (snow blowers). Nepaisant to, RTA šiais fiskaliniais metais numatanti apie $29 milijonus deficito.

— Izraelis mano, kad greičiau gaus degalų iš Sovietų Rusijos, negu iš arabų valstybių.

TVIRTA SVEIKATA - PASTOVI LAIMĖ

Kūno, proto ir jausmų darnos pagrindai

Naujausių mokslo žinių populiarus perteikimas

JONAS ADOMAVICIUS, M. D.

★

KATARAKTA TVARKOMA LIGONINĖJE

Geriau susipažinę su kataraktos tvarkymu, mažiau baimingi laime ir lengviau ligos tvarkymą pakelsime.

(Mediciniška tiesa)

Dabartinis kataraktos tvarkymas — operavimas ligoninėje yra daug lengvesnis ir trumpesnis, palyginus kaip tokie reikalai buvo tvarkomi anksčiau. Ligoninėje nereikės ilgiau po kataraktos operacijos užtrukti kaip 48 valandas. Bus tokių atsitikmių, kada po minėtos operacijos ligonis galės eiti namo pernakvojęs ligoninėje. Kai kurie po kataraktos operacijos apleidžia ligoninę tikrai po kelių valandų.

Tvarkymasis prieš operaciją ir operacijos metu

Tą dieną, kai atsigulsi ligoninėje, atlikti bus eiliniai laboratoriniai tyrimai. Jei pasiliksi ligoninėje nakvoti, gausi vaistų miegui, pasilsėsi geriau. Trumpai prieš kataraktos operaciją gausi vaistų atsipalaidavimui įtampos. Bus įlašinta keli vaistų lašai į akis.

Kai pateksi operacijos kambarin, veidas apie akis bus stropiai nuvalytas. Sterili medžiaga bus apklota ant viso kūno, paliekant laisvą operuojamą akį. Gydytojas nutars, ar gausi bndrą narkozę — užmarinimą, ar tik vietinę — tada nemiegosi operuojamas. Žinoma, nejausi skausmo. Tarp instrumentų matysi specialų chirurginį mikroskopą. Gydytojas naudoja mikroskopą padidinimui labai smulkių dalių, su kuriomis jis susiduria operuodamas akį, išimdamas drumstą lęšiuką.

Tuoj po operacijos elgimasis

Kataraktos operacija tęsiasi nuo 45 minučių iki vienos valandos. Tada būsi sugrąžintas į savo kambarį. Laikinai jausies kiek apsvaigęs, nes apturėti vaistai dar bus neišnykę iš kūno. Kai, taip sakant, išsipagiriosi nuo vaistų, galėsi pradėti vidutiniai judėti, tvarkytis. Galėsi žiūrėti TV, sėdėti kėdėje, tvarkytis vonios kambaryje. Ligoninės personalas tamstą prižiūrės tol, kol apleisi ligoninę.

Atsigavimas po operacijos

Truks apie kelis mėnesius, kol akis galutinai sugis. Tame laike reikės lankyti gydytoją jo nurodytais laikotarpiais ir lašinti vaistus į akį kiekvieną dieną. Per keletą savaičių nakčiai reikės uždengti akį su gauptuvėliu.

Jei bus lęšiukas įdėtas (iens implant), rega pagerės už keleto savaičių, o po to ji gerės toliau dar per keletą savaičių. Kai akis visai užgis, akiniai bus priskirti.

Kai norėsi prisiliečiančius stiklus (contact lenses) nešioti, pradės mėginti tokius stiklus taikyti už trijų savaičių ar už trijų mėnesių po operacijos, priklausomai, kokios rūšies buvo operacija ir kaip greitai akis gijo.

Jei pasirinksi nešioti kataraktos akinius, tai laikini tokie akiniai bus priskirti už kelių savaičių, o nuolatiniai kataraktos akiniai pririnkti bus už kelių mėnesių, paprastai už 3 ar 6 mėnesių.

Nebijokime kataraktos operacijos

Labai svarbu, kad žmogus žinotų tiesą apie kataraktą. Nesileisk nusiminiman ir nesibaimink, kai sužinosi, jog turi kataraktą. Kiekvienais metais šiame krašte padaroma 400,000 kataraktos operacijų. Užmiršk senoviškus išgirstus pasakojimus apie sunkenybes seniau apturėtas po tokios operacijos. Dabar labai pagerėjo operacijos technika. Dabar įdedamas lęšiukas. Tai didelis akies chirurgų laimėjimas visų kataraktą turinčių džiaugsmui.

Žinoma, komplikacijos kartais gali pasitaikyti ir jos atsiranda. Visos komplikacijos blanksta, palyginus, kad žmogus gali vėl regėti po kataraktos operacijos, kaip jis regėjo prieš kataraktai atsirandant.

Išvada: Šviesimės dabartinio mokslo šviesa visose srityse, įskaitant ir kataraktos reikalus. Neklausykime visų pasakorių neva žinančių, dažnai vien tiktai gąsdinančių sergančiuosius.

Žvejyba po ledu Kuršių mariose

Great American Dream Machine.

America is the place that is made out of dreams. And, U.S. Savings Bonds have been helping to make happy dreams come true for years.

Now, Bonds mature in less than six years. That means your dreams can come true faster than ever before.

You can buy shares in your particular dream by joining the Payroll Savings Plan where you work, or the Bond-a-Month plan where you bank.

Before you know it, your American dream will be a reality.

Now E Bonds pay 5¾% interest when held to maturity of 5 years, 10 months (4% the first year). Bonds are replaced if lost, stolen, or destroyed. When needed they can be cashed at your bank. Interest is not subject to state or local income taxes, and federal tax may be deferred until redemption.

Take stock in America.

Now Bonds mature in less than six years.

KOKIA VEIKLA GALIMA IŠGIJUS PO ŠIRDIES ATAKOS

Klausimas: Gerb. Daktare, prašom daugiau paaiškinti, kaip reikia užsilaikyti po širdies atakos? Kokie darbai patartini atlikti, kad nepakenktum širdžiai? Dėkoju iš anksto.

Atsakymas: Būk savo gydytojo priežiūroje, pildyk visus jo nurodymus visą laiką. Vartok maistą, mažinantį sklerozę (be gyvulinių riebalų, be cholesterolio — dešrų, dešrelių, vidaus organų, trynių, raudonos mėsos), daug vaisių — daržovių, vaisių sunkų; gausiai baltymų: baltymas kiaušinio, žuvis (jei nesergi podagra), pieno liesi gaminiai, žirniai, sojos pupelės, pupos, ristiena, kalakutiena. Imk vaistus, mažinančius sklerozę: lelithiną, vitaminą C, vitaminą E, po 400 IU, dvi kapsules per dieną; Zinko sulfatą, Inderalį. Valgyk kviečių dagių javainius (wheat germ cereals).

Būtinai pradėk gydytojo prižiūrimas, patariamas užsiimti fiziniu darbu. Čia primintina, kad reikia kiekvienam mūsiškiui keisti pažiūras į darbą: nuolatinis užsiėmimas mėgstamu ir sau bei artimai naudingu darbu yra palaima žmogaus širdies tvirtumui.

Reikia imtis reguliuoto užsiėmimo. Kiekviena širdies ataka kiekvienam žmogui esti kitokia. Pakenkimas širdies ir jo dydis nustatomas pacientė ištyrimu, analizų atlikimu, elektrokardiogramos padarymu. Kiekvienu atveju kiekvienas žmogus skirtingai perneša širdies ataką. Vienas ilgiau, kitas trumpiau esti liguistas. Ištiriami kraujuje žmonės visada mėgsta sensacijas. Kuris gali kitą išgąsdinti, jis jaučiasi patenkintas, jei jo asmenybė esti menka. Taip elgiasi kai kurie dvasiškiai: jie apturi malonumą kitus gąsdindami pragaru, nuodėme ir visokiais išsigalvojimais. Skirkime pelus nuo grūdų ir vien tik grūdus dėkimės savosna asmenybėsna. Tada ne tik žmogui, bet ir Dangui būsime naudingesni.

2 — SVEIKATA ....

Pasiskaityti: Geriatrics, December 1978.

* * *

esą enzymai — jie nurodo širdies raumens pakenkimo dydį ir kaip ilgai dar žaizda širdies raumenyse esti neužgijusi.

Gydytojas nustatys atliktino darbo intensyvumą pacientui. Pacientas išmokamas suskaityti savą pulsą ir užrašyti pajaustus negerumus. Mankštos pasisekimas daug priklauso nuo paciento bendradarbiavimo. Jis turi lankytis kiekvieną savaitę pas gydytoją. Abu aptarsite ir įvertinsite pulso pakaitas, atsiradusius simptomus — reiškinius, veiklos kiekybę, gydytojas atsakys ir išaiškins atsiradusius klausimus ir neaiškumus. Bus nustatyta tolimesnė mankštos eiga. Pamažu perleidžia gydytojas pačiam pacientui kontroliuoti savus elgesius. Gydytojas kas savaitę padrąsins, pagirs pacientą, glaudžiai bendradarbiaujantį su gydytoju. Tas suteiks jėgų pacientui nemesti mankštos prisilaikant gydytojo nurodymų.

Viena bėda ne bėda, sako žmonės. Širdies ataka lengvėtų, jei žmogus pajėgtų pildyti gydytojo nurodymus. Negerumai prasideda, kai ligonis nepildo gydytojo nurodymų laike gydymo ligoninėje, ypač būdamas ypatingos priežiūros kambaryje (intensive care unit). Kitas kenkia sau nepamatuotai nusiteikdamas darbui po apturėtos širdies atakos. Bus ir tokių, kurie netikės turėję širdies ataką ir ims per daug stipriai darbuotis. Atsiranda dar ir tokių ligonių, kurie nesupranta širdies atakos esmės ir atsiradusių komplikacijų, kurių būtų galima buvę išvengti, jei pacientė elgsena būtų buvusi atsakanti. Nereikia mestis ir kiton pusėn: esti pacientų, kurie nusivilia mankštos programa ir liaunasi visai judėję, besimankštinę.

Štai kaip reikia pamažu didinant aktyvumą po širdies atakos pasiekti pilną darbingumą. Pats pacientas gydytojo padedamas didina sekančiai savo aktyvumą užsiimdamas kaskart vis stipresne veikla.

1) Vaikščiojimas, TV žiūrėjimas, telefonu kalbėjimas.

2) Plauk indus, virk valgius, darbuokis kambaryje.

3) Dirbk ant mažo stalo, paruošk vasarai žvejojimo įrankius.

4) Namų pataisymas — elektros jungiklių taisymas, kranų pagerinimas, išėjimas į svečius pietauti, apsipirkimas.

5) Vonios pataisymas, apsilankymas darbovietėje.

6) Automobilio pataisymas.

7) Lengvi dailidės darbai, grįžimas į organizacijoje užimtą vietą.

8) Kėgliais žaidimas (bowlinimas).

9) Popieriais sienų lipdymas.

10) Grįžimas į seną darbą.

Bendram orientavimuisi darbą didinant po širdies atakos virš minėtas dešimteriopas aktyvumas talkins ligoniui prisitaikyti pamažu prie vis didesnės veiklos. Veikla stiprina širdį tik tada, kai ji gydytojo priežiūroje atliekama pacientui visu pajėgumu bendradarbiaujant.

* * *

Ar kava didina mirties pavojų dėl sklerozinės širdies

Klausimas: Gerb. Daktare, kaip čia yra su ta kava: vieni sako ji esanti labai naudinga širdžiai, kiti kalba ir rašo visai priešingai. Kaip šiandieninė medicina pataria kavos gėrimo reikale?

Atsakymas: Paskutiniu laiku yra ištirta 2530 suaugusių (60% baltųjų, 40% tamsiaodžių) apklausiant jų kavos vartojimą ir sekant jų sergamumą ir mirtingumą. Kurie gėrė penkis ir daugiau puodukų kavos per dieną buvo priskaitomi prie stiprių kavos gėrikų. Visi kiti — prie mažai kavos vartojančių, ar visai negeriančių kavos. Jie buvo sekami, tiriami puspenktų metų. Tame laike mirė iš jų 339, jų tarpe 130 (38%) širdies kraujagyslių ir smegenų kraujagyslių liga. Tiek juodosios, tiek baltosios moteriškės daug daugiau sirgo ir mirė smegenų kraujagyslių liga — gavo paralyžių (stroką), kurios gėrė daug kavos. Tyrinėtojai priėjo išvados, kad reikia tęsti tyrimus toliau, kad nustačius tolimesnę kavos žalą žmogaus sveikatai (tyrinėtojas S. Heyden, M.D. Duke University Medical Center, Durham, NC). Mes jau šiandien meskime iš savo apyvartos kavą. Kurie norime ilgiau ir sveikiau gyventi ir esame savos laimės kalviai: tie visi apsieisime be kavos ir būsime labai laimingi be jos. Lietuvis kartą ant visados turi stotis ant savų kojų ir pats vienas lemti savo ateitį.

Adelės Duoblienės sveiko maisto receptas

Adelė Duoblienė

PROTEINŲ DUONA SU GLIUTENU

Orkaitė 350° F.

Prop.: ¼ puoduko šilto vandens (80-90°), 2 gabaliukai mielių (Yeast cakes), 2 puod. šalto vandens, 1 puod. pieno miltelių be riebalų, ½ šaukštelio druskos, 2 kiaušinio baltymai, 1 puodukai gliuteno miltų.

Darbas: Šiltą vandenį su mielėm sumaišyti. Atskirame bliūdelyje sumaišyti pieno miltelius su šaltu vandeniu. Pridėti druską, gluteną, išplaktus ne iki tirštumo baltymus ir išleistas vandenyje mieles. Gerai šaukštu išsukti ir sudėti į paruoštą kepimo indėlį (Kepimo indas turi būti pridėtas tik ⅓ talpos). Pridengti su medžiaga ir leisti kilti iki dvigubumo.

Kepti įkaitintoje orkaitėje 350° F apie 1 valandą.

Laiškas Redakcijai

Gerbiamas pone Redaktoriau,

Dienraščio "Draugas" 1979 m. sausio 23 dienos numeryje, "Kelias į sveikatą" skyriuje, yra išspausdintas Dr. Jono Adomavičiaus straipsnis: "Rūkymas — mirtinas pavojus". Šio straipsnio viduryje yra paliečiamas užgaulinga kalba Lietuvių Koplyčios asmuo, dirbąs Dievo darbą. Kadangi šmeižtas taikomas lietuvių Koplyčiai bei jos pastoriui yra nepagrįstas jokiais įrodymais, o tuo labiau, kad Dr. Jonas Adomavičius nepasitikrinęs asmeniškai jam suteiktų žinių tikrumu, tai viešai yra paskelbęs. Tad Lietuvių Koplyčios vadovybės esame įpareigoti taip pat viešai atsakyti į daktaro viešai mums primestus kaltinimus.

Maloniai prašome poną Daktorių išspausdinti Jūsų dienraštyje viešą atsakymą Dr. Jonui Adomavičiui sekančiai:

* * *

Atsakymas Dr. Jonui Adomavičiui

Nė vienas žmogus, kuris tai pagalvojęs apie šį laikinį žemišką gyvenimą bei artėjančią neišvengiamą mirtį, negali būti svajotoju. Jis nuoširdžiai prisipažįsta per nuodėmę atskirtas nuo Dievo bei per atgailą artinasi prie Dievo ir tikėjimu dvasiniai priima Jėzų Kristų kaip savo asmeniską Viešpatį ir Išganytoją. Toks žmogus negali būti apgaudinėtoju, kuris vilioty kitų žmonių pinigus. Toks atgimęs iš naujo arba iš aukštybės tikintysis, duos nuoširdžiai Dievo darbams ir daugiau už kitus. Nes priimti tikėjimu asmeniškai Jėzų Kristų kaip Viešpatį ir Išganytoją į savo širdį ir gyvenimą, reiškia nuoširdžiai įtikėti Evangelija ir visu Šv. Raštu. Kitaip tariant, pradėti tikėjimu veikti ant Dievo Žodžio (Jono 5:24).

Tokio tikinčiojo gyvenimas pasikeičia iš pagrindų. Jis patampa krikščioniu (2 Korint. 5:17), jis gauna iš Dievo Šv. Dvasios jėgą (tai Šv. Dvasios regeneracinis darbas (Tito 3:5) ir tuomet jau savo darbais pradeda parodyti savo tikėjimą, nes "Taip pat ir tikėjimas; jei neturi darbų, jis savyje miręs" (Jokūbo 2:17).

Maloniai kviečiame Tamstą, daktare, atsilankyti į mūsų Koplyčią, kad visų pirma galėtumėte asmeniškai patirti, apie mūsų darbus ir tik tuomet pareikšti savo "nuteisimus". Maldų vakaras ir Šv. Rašto mokymas — šeštadieniais, 6:30 val. vak. Pamaldos ir Šv. Rašto valandėlė, sekmadieniais 2:30 val. popiet, 3638 West 83rd St., Chicago, Ill.

V. Cibas, Lietuvių Koplyčios pastorius

Chicago, 1979 m. vas. 7 d.

PASSBOOK SAVINGS...

the best way to save regularly!

5¼% year

Paid and Compounded Quarterly

OUR SAVINGS CERTIFICATES EARN UP TO 7¾%

see us for HOME financing.

AT OUR LOW RATES

WITH REPAYMENT TO FIT YOUR INCOME

INSURED

Mutual Federal Savings and Loan

2212 WEST CERMAK ROAD — CHICAGO, ILLINOIS 60608

PETER KAZANAUSKAS, President — Phone: VIrginia 7-7747

HOURS: Mon.Tue.Fri.9-4 Thur.9-8 Sat. 9-1

SERVING CHICAGO AND SUBURBS SINCE 1905

Helps Shrink Swelling Of Hemorrhoidal Tissues

caused by inflammation

Doctors have found a medication that in many cases gives prompt, temporary relief for hours from pain and burning itch in hemorrhoidal tissues, then helps shrink swelling of these tissues caused by inflammation. The name: *Preparation H®*. No prescription is needed. Preparation H. Ointment and suppositories. Use only as directed.

"Broliai, tabokėlės..."

Kaip kasmet prieš 16-ją Vasario, taip ir šiemet (1989 m. vasario 5 d. data) gavau, dar ir su tuščiai pypkelei "tabokėlės" prisikimšti maldaujančiu priedeliu, dešimčia nuotraukų paįvairintą žiniaraštį.

Tas žiniaraštis neblogai sudėliotas, nes Lietuvai laisvę priartinti trokštančių ir šitam reikalui besidarbuojančių dviejų vyrų ir juos apsukrumu pralenkiančios moteriškos kilmės gražuolės parašytas. Tas keturių puslapių veikalas sujaudino mane iki pat širdie gilumos. Vos nepratrapliupau džiaugsmo ašaromis dėl to, kad jis nukėlė mane atgal į Lietuvą, kaip ant delno paklodamas ten buvusį atsitikimą, sukėlusį mums, žemesniųjų klasių gimnazistukams, skaniausią nusikvatojimą.

Buvo šitaip: mūsų miestelyje turgaus dienos popietę kulniuojame į gimtinį kaimą, gimsazijoje išklausę mūsų mokytojų pamokų metu perteiktas į mūsų jaunas galveles mokslo žinias. Miestelyje turgus dar pilname šurmulyje: vieni parduoda, kiti perka, treti-krautuvėlėse kas reikalinga rankiojasi, ketvirtieji-tarpusavyje šnekučiuojasi ir tabokėle viens kitą vaišina. Žodžiu, visuomeninė veikla pilname "švunge".

Praeidami pro žydelio krautuvėlę, matome: sėdi ant į tą krautuvėlę vedančių laiptelių stiprios išvaizdos pusamžis 45-50 metų — ubagas ir atkišęs į mus, nepilnamečius gimnazistukus, savo tuščią pypkę gailiu balsu maldauja: "Broliai, tabokėlės . . ." Neatrodė, kad jis būtų buvęs aklas ir nežinojęs, kad nesubrendėliai gimnazisčiokai dar nė svajoti nesvajojo nešiotis pypkę ir jai prikimšti reikalingo tabako. O, vis dėlto, tas tinginio maišas nepanorėjo paėjėti į turgavietę, kurioje iš geraširdžių lietuvių jis nesunkiai būtų galėjęs gauti tabokėlės ne tik vienam kartui pypkei prisikimšti, bet dar ir juodai dienelei pasidėti.

Panašus atsitikimas įvyksta kasmet prieš 16-ją Vasario: Lietuvių Bendruomenės vadovai (šiemet-JAV LB Tarybos Prezidiumo pirmininkas Raimundas Kudukis, JAV LB Krašto Valdybos pirmininkas Algimantas S. Gečys, tūravojant JAV LB Visuomeninių Reikalų Tarybos pidmininkei Aušrai Mačiulaitytei-Zerr) geriausiai žinodami, kad kasmet tik vienintelę 16-ją Vasario dienos minėjimus rengia ALTos, ir tuose minėjimuose, pagal ankstesnį su ta LB susitarimą, surinktos Lietuvos laisvinimo reikalams piniginės aukos priklauso ALTai, kaip tas tinginys ubagas, atkišę, dėl savo apsileidimo ir nepaslankumo tuščias pypkes, maldauja "tabokėlės":

"Lietuvos Nepriklausomybės šventės proga maloniai prašome Jūsų piniginė aukos, kad laisvinimo darbe pareigą reištis prisiėmusi" (be susitarimo su ALTos vadovybe! J. Šv.) "JAV LB-nė ją ir toliau sąžiningai galėtų vykdyti." Taigi, "Broliai, tabokėlės! . . ."

Anastazija Tamošaitienė „Žilvino Pasaka" Kilimas

Koks ubagiškas tų tinginystės apsėstų pareigūnų elgesys: jiems palikta teisė ir net pareiga ištisų metų eigoje ruošti visokius minėjimus ir tų minėjimų bei parengimų proga paprašyti geraširdžių lietuvių piniginės paramos. Ne, jiems to neužtenka, užtat, neturėdami nei savigarbos, nei sarmatos, tiesia savo nagelius į ALTos ruošiamuose 16-Vasario minėjimuose ALTai skiriamas aukas! . . .

Kur ir koks tų vyriškių ir sijonuotų asmenybių tarpe pelyja nugaišęs trumpauodegis šunelis?

Į šitokį klausimą labai atvirą atsakymą, irgi 16-tos Vasario proga (1979) Sausis-January Nr. 1 (105) "Akiračių" vedamajame "Reorgų o f e n z y v a veiksnių križės paskutinis veiksmas?" duoda Henrikas Žemelis. Šis, vadinamos LB-nės tribūnas savo rašinio pradžioje apie ALTos ir VLIKo likimą išpoškina šitokią "filosofiją":

"Visi ženklai rodo, kad išeivijos politinių veiksnių krize yra įžesgusi į paskutinę stadiją. Vadinamos politinės grupės, neturėdamos jokios įtakos visuomenėje, atstovaudamos daugumoje tik atskirus asmenis, ignoruodamos daugumos opiniją bando įstatyti į ALTos ir VLIKo vadovaujamus postus tokius asmenis, kurie, būdami ekstrėmistinių grupelių įtakoje, pavers tas institucijas atskirų ambicingų asmenų krčmeliu." (Pabraukta mano J. Šv.)

Šitokį H. žemelio ALTos ir VLIKo įvertinimą verta įsidėmėti visiems lietuviams ir jį priimti, kaip bolševikinės - maskvinės propagandos padarą. Nes panašūs mūsų politinių veiksnių veršinimai nuolat buvo ir tebėra kartojami bolševikų okupuotos Lietuvos ne tik periodinėje, bet ir veikalų pavidalo spaudoje. Šitą demagogiją "Akiračiuose" paskelbusiam H. Zemeliui labai gerai žinoma.

Tame vedamajame H. Žemelis ilgoje tiradoje įvardynęs VLIKo buvusias ar tariamas "kriminalines" klaidas, baigmėje padaro tokias išvadas:

"Be abejo, po šio seimo visuomenės pasitikėjimas ir parama VLIKui dar sumažės. Tačiau nereikia galvoti, kad Lietuvos laisvės pastangos dėl to sugrius. Ne, - sugrius tik mitai (! ! !? J. Sv.). Ir daug geriau, jei jie sugrius dabar, negu kad ši nenormali padėtis tęstųsi dar ilgesnį laiką.

Jau nuo seniau daug tų vadinamų komitetų funkcijų atlikinėjo Bendruomenė. Dabar, turbut, jai pasidarys visiškai aišku, kad politinį darbą reikia dar labiau sustiprinti, užmirštant visokias derybas, pasitarimus su ALTa ir kitokius laiką eikvojančius ginčus. (Pabraukta mano J. Sv.)

To vedamojo finale pasakoma: "Vienas aukštas LB pareigūsas, sekęs VLIKo seimo eigą pasakė, kad dabar Bendruomenei pasidarė aišku, kur ji stovi ir kokie uždaviniai jos laukia ateity. Iš VLIKo tikėtis rimtesnių darbų nebėra pagrindo". Amen!-Visą politinę užsienio lietuvių veiklą privalo perimti suskilusi Lietuvių Bendruomenė . . . Todėl - "pašol von ALTos ir VLIKą, nes jų vietoje tariamoji LB-nė sukurs (jau projektuojama) Vyriausą Lietuvai vaduoti organa. To organo net vardas jau yra užmetrikuotas. Tas to vyriausiojo, suskilusios bendruomesės sukombinuotas pavadinimas, kol kas viešumai nepaskelbetas, bet jau žinomas.

Ką mes, lietuviai, iš to "Akiračiuose" patalpinto vedamojo galėtumėme pageidauti?

Ogi, va, ko: to vedamojo autorius, nors ir su klaustuku, parašė "Veiksnių Paskutinį Veiksmą". O mums labai gerai žinoma ir apie pirmąjį VLIKą pasišovusį likviduoti veiksmą, ir to vietoje įpilietinti Maskvos agentų inspiruotą ir suorganizuotą vadinamą VLAKą. To VLAKo entuziaškiausiu rėmėju tada, pokariniais II-jo karo metais V. Vokietijoje ir buvo Henrikas Žemelis, pageidaudamas, kad vietoje VLIKo būtų vyriausių Lietuvos organu, esančiu užsienieje, VLAKas. čia susilieja du VLIKO veiklos veiksmai: VLIKą užsimojęs panaitinti ir jo vietoje pripažinti VLAKą pirmasis veiksmas, o dabar "Akiračiuose" vedamajame propaguojamas VLIKo paskutinis veiksmas, kurio tolimesnę eigą be jokių susitarimų su šiandien tebesančiais mūsų politiniais veiksniais, turėtų tą politinę veiklą p e r i m t i suskilusios LB-nės sukurtas organas.

J. Šveikelis

AUSTRALIJOS RAISTE MIRĖ LETUVAITĖ D. P.

SYDNEY, Australija. UPI praneša: Steponas Pietroszys (Petrošys) ir jo lietuvaitė žmona 28 metus išgyveno pasislėpę urve (oloje) retai tepasirodami lauke, kadangi bijojo, kad slapti rusų agentai juos suras ir grąžins į Sovietų Sąjungą.

Bet praėjusį šeštadienį (vasario 10 d.) Petrošys, 81 metų amžiaus, pasirodė Sydnėjuje ir pranešė, kad jo žmona Genovaitė, 67 metų amžiaus, mirė.

Antradienį jis gavo pirmus karštus pietus, pirmus po to kaip apleido savo sleptuvę. Tai buvo dubenis košės su grybais ir stiklinė pieno Galbėjimo Armijos viešbutyje, kur jis apsistojo.

Petrošys papasakojo Gelbėjimo Armijos majorui Ivanui Unicomb, kad jo žmona ketvirtadienį nusiskundė skausmu krūtinėje ir tuoj akis užmerkė. "Stengiausi ją šiltai laikyti, bet jos rankos buvo šaltos", pasakė Petrošys.

Ši pora emigravo į Australiją kaip išvietinti asmenys (DP) greit po II Pasaulinio Karo. Dvylika metų jiedu išgyveno per 12 mylių nuo Sydnėjaus, misdami krūmų žiurkėmis, uogomis ir aukomis, bet 1951 metais išsikėlė į urvą (olą) tankiuose krūmuose netoliese nuo vieškelio.

Petrošys paaiškino Gelbėjimo Armijos majorui, kad jis ir jo žmona užsidarė nuo pasaulio dėl to, kad jie bijosi Sovietų slaptosios policijos, KGB, kuri priverstų juos grįžti į Rusiją.

Petrošys pasakė kaip vieną kartą trys vyrai bandė jį įtempti į automobilį, kurie, jo tvirtinimu, buvę KGB agentai.

Salvation Army majoras Unicomb paaiškino, kad jis tą porą pažino jau 10 metų ir dažnai nugabendavo jiems maisto ir drabužių. Jų slėptuvę jis laikė paslaptyje, bet prikalbinėjo apleisti savo urvą ir imti pensiją.

Limit use of diswasher to once a day, after the evening meal, and cut excessive use of water and electricity.

Don't be a Born Loser!

KNYGOS ANGLŲ KALBA

J. Jasaitis, A KISS IN THE DARK. Pikantiškų ir intymių nuotykių aprašymai, paimti iš gyvenimo. Lengvas stilius, gyva kalba, gražiai išleista 150 psl. Kaina $2.50.

Dr. Juozas B. Končius, HISTORY OF LITHUANIA. Lietuvos istorijos santrauka nuo pat senųjų amžių iki pokario metų. Vidutinio formato, 143 psl., kainuoja $2.00.

Dr. Juozas B. Končius, VYTAUTAS THE GREAT. Istoriniai DLK Vytauto bruožai, paliečiant to laiko Lietuvos valstybės ir jos kaimynų istoriją 211 psl. Kaina $3.00. Kietais viršeliais $4.00.

Dauguma šių knygų yra tinkamos dovanos įvairiomis progomis. Jas ir kitas knygas galima įsigyti atvilankius į Naujienas arba atsiuntus čekį ar piniginę perlaidą.

NAUJIENOS

1739 South Halsted Street, Chicago, Ill. 60608

DR. ANTANO J. GUSENO RAŠTAI

NAUJIENOSE GALIMA GAUTI NEPAPRASTAI ĮDOMIUS GYDYTOJO, VISUOMENĖS VEIKĖJO IR RAŠYTOJO ATSIMINIMUS

Dr. A. J. Gussen — MINTYS IR DARBAI, 259 psl., liečiančius 1905 metų įvykius, Jablonskio ir Totoraičio jaunas dienas ir susirūpinimą. — $3.00

Dr. A. J. Gussen — DANTYS, jų priežiūra, sveikata ir grožis
Kietais viršeliais, vietoje $4.00 dabar tik — $3.00
Minkštais viršeliais tik — $2.00

Dr. A. J. Gussen — AUKŠTA KULTŪRA — ŽIAURŪS ŽMONĖS.
Kelionės po Europą įspūdžiai. Dabar tik — $2.00

Galima taip pat užsisakyti paštu, atsiuntus čekį arba money orderį, prie nurodytos kainos pridedant 50c. persiuntimo išlaidoms.

NAUJIENOS,

1739 So. HALSTED ST., CHICAGO, ILL. 60608

POEZIJOS VEIKALAI

Poezija — kaip pavasaris, kuris pradžioje pro tirpstantį sniegą liepia lazdynui išskleisti mažutį deimantu spindinti žiedą, apkaišo medžių šakas žirginiais, kaip konfetėmis ir pamažu įveda į gamtos vaizdų ir garsų stebuklus. Dramatiškai besikeičiančiuose gamtos scenovaizdžiuose svajoja, juokauja ir verkia poetai, pajėgdami išreikšti žodžiais jausmų ir minčių gelmes.

Naujienose yra gausus pasirinkimas poezijos leidinių:

1. J. Augustaitytė-Vaičiūnienė, ŽVAIGŽDĖTOS NAKTYS. Didelio formato, 126 psl. Kaina $1.—.
2. Jurgis Baltrušaitis, ŽEMĖS PAKOPOS. Elegijos, giesmės, poemos. Kišeninio formato, 157 psl. Kaina $2.00.
3. Butkų Juzė, EILĖRAŠČIAI IR RAŠTAI. 155 psl. $1.50.
4. Vincas Jonikas, LYDĖJAU VIEŠNIĄ VĖTROJE. Eilių rinktinė, 168 psl. Kaina $3.00.
5. Kleopas Jurgelionis, GLODI - LIODI. Lyrikos eilės, 105 psl. $2.00.
6. Anatolijus Kairys, AUKSINĖ SĖJA. Eilėraščiai, 86 psl. $2.00.
7. Nadas Rastenis, TRIJŲ ROŽIŲ ŠVENTĖ. Eiliuoti pasakojimai apie 3 išvietintas lietuvaites senovės laikais; su autoriaus iliustracijomis. $5.00.
8. Nadas Rastenis, THE FOREST OF ANYKŠČIAI, Antano Baranausko "Anykščių Šilelis", vertimas, 42 psl. $2.00.
9. Balys Rukša, UGNIES PARDAVĖJAS. Eilės, 95 psl. $1.00.
10. Stasys Santvaras, ATDARI LANGAI. Rinktinė lyrika, 167 psl., $3.00.
11. Stasys Sastvaras, AUKOS TAURĖ, 5-ji lyrikos knyga, 152 psl. $2.50.
12. Petras Sagatas, SAULĖLEIDŽIO SPINDULIUOSE. Eiliuoti kūriniai, 92 psl., $1,00.
13. Petras Sagatas, PLAUK, MANO LAIVELI. Eilėraščiai, 112 psl. $1.00.
14. Eugenijus Gruodis, AGUONOS IS SMĖLIS. Eilės, 70 psl., $1.00.
15. Elena Tumienė, KARALIAI IR ŠVENTIEJI. Eilėraščiai, 80 psl. $2.50.
16. Alfonsas Tyruolis. METŲ VINGIAI. Lyrikos rinktinė, 180 psl. $3.00.
17. Jonas Valaitis, SENOVĖS LIETUVIŲ DIEVAI. Mitologijos posmai, 55 psl. $1.00.
18. Adomas Jasas, BŪK PALAIMINTAS. Poezija, 115 psl. $3.00.

Norėdami įsigyti šias ar kitas knygas, prašome atsilankyti į Naujienų raštinę arba užsakyti paštu, pridedant čekį ar piniginį orderį.

NAUJIENOS,

1739 So. Halsted Street, Chicago, Illinois 60608

KNYGA — GERIAUSIA DOVANA

Kiekvienas lietuvis, kuriam rūpi gimtinio krašto laisvė ir lietuvių gerbūvis, privalo susipažinti su žemiau išvardintomis knygomis. Čia suminėtas knygas galima užsisakyti Naujienose.

Juozas Kapačinskas, SIAUBINGOS DIENOS. Atsiminimai apleidžiant Lietuvą, bėgimą nuo bolševikų ir gyvenimą tremtinių stovyklose Vokietijoje. 273 psl., kietais drobės viršeliais kaina 4 dol.

Juozas Kapačinskas, IŠEIVIO DALIA. Atsiminimai. Išeivio Dalia yra natūrali ankstesniųjų atsiminimų tąsa. Tai yra Amerikoje besikuriančio ir patvariai įsikūrusio asmens istorija. Knyga gausiai iliustruota. 300 psl. Kaina 7 dol.

ČIKAGIETĖS ĮSPŪDŽIAI KOMUNISTŲ PAVERGTOJ LIETUVOJ. Autorė buvo Vilniuje, Trakuose, Druskininkuose, Kaune, Naučakiuose, Klaipėdoje ir Palangoje. Vaizdus aprašymai, ką ji ten matė, kokias kalbas girdėjo ir ką jai žmonės pasakė. 95 psl. $1.50. Yra taip pat išversta į anglų kalbą.

M. Zoščenko, SATYRINĖS NOVELĖS. Genialaus rusų rašytojo 60 satyrinių novelių, 199 psl., kaina $2.

D. Kuraitis, KELIONĖ Į ANAPUS GELEŽINĖS UŽDANGOS. Autoriaus pastabumą neapgauna Intūristo ir agitpropo propaganda bei užmaskavimai. Abi knygos parašytos lengvu, gražiu stiliumi.

Prof. P. Pakarklis, KRYŽIUOČIŲ VALSTYBĖS SANTVARKOS BRUOŽAI. 176 psl. dokumentuota istorinė studija apie prūsų likimą. Kaina $2.

Vincas Žemaitis. LIUBLINO UNIJOS SUKAKTIES PARAŠTĖJE. 64 psl. Kaina $1.50.

Šie ir kiti leidiniai yra gaunami

NAUJIENOSE, 1739 So. HALSTED ST., CHICAGO, ILL. 60608

atsilankant darbo valandomis arba užsakant paštu ir pridedant čekį ar piniginę perlaidą.

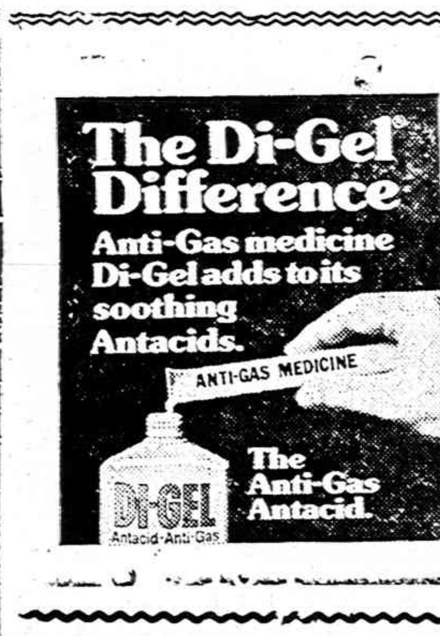

JAY DRUGS VAISTINĖ

2759 W. 71st St., Chicago, Ill.

• RŪPESTINGAI IŠPILDOMI RECEPTAI • FANNIE MAY SALDUMYNAI • KOSMETIKOS REIKMENYS

Atdara šiokiadieniais nuo
9 val. ryto iki 10 val. vakaro.
Sekmadieniais nuo 9 val. ryto iki 8:30 val. vak.

D. KUHLMAN, B.S., Registruotas vaistininkas

Tel. 476-2206

Taupykite dabar pas mus

FSLIC

Pas mus taupomi jūsų pinigai atlieka didelius darbus. Pirma, jie padeda Jums pasiekti asmeniškus jūsų užsimojimus. Antra, jie padeda sukurti geresnę apylinkės bendruomenę ir parūpina fondus namams įsigyti.

Taupykite dabar.

Santaupos, padėtos prieš 10-tą mėnesio dieną, neša nuošimčius nuo mėnesio pirmos dienos.

Išduodami Certifikatai, kurie neša iki

8%

palūkanų, priklausomai nuo įdėtos sumos ir jos išėmimo.

Investavimo knygelės sąskaitos neša

5¼%

Federaliniai patvarkymai reikalauja bausti ne laiku išsiėmus certifikatus.

UNIVERSAL

SAVINGS & LOAN ASSOCIATION

1800 So. Halsted St. Chicago, Ill. 60608

VIENA STIPRIAUSIŲ BENDROVIŲ, TURINTI DIDELES ATSARGAS

Įsteigta 1923 metais. Tel. 421-3070

Įstaigos pietuose žemas automobiliams pastatyti.

NAUJIENOS

THE LITHUANIAN DAILY NEWS

Published Daily Exept Sunday by The Lithuanian News Pub. Co., Inc.

1739 So. Halsted Street, Chicago, Ill. 60608. Telephone 421-6100

SECOND - CLASS POSTAGE PAID AT CHICAGO, ILLINOIS

As of December 1, 1977
Subscription Rates:

In Chicago $33.00 per year, $18.00 per six months, $10.00 per 3 months. In other USA localities $30.00 per year, $16.00 per six months. $9.00 per three months. Canada $33.00 per year; other countries $34.00 per year.

20 cents per copy

Nuo gruodžio pirmos d.
Dienraščio kainos:

Čikagoje ir priemiesčiuose:

metams	$33.00
pusei metų	$18.00
trims mėnesiams	$10.00
vienam mėnesiui	$ 3.50

Kitose [illegible] vietose:

metams	$30.00
pusei metų	$16.00
trims mėnesiams	$ 9.00
vienam mėnesiui	$ 3.00

Kanadoje

metams	$33.00
pusei metų	$18.00
vienam mėnesiui	$ 3.50

Užsieniuose

metams	$34.00
pusei metų	$18.00
vienam mėnesiui	$ 4.00

Naujienos eina kasdien, išskiriant sekmadienius. Leidžia Naujienų Bendrovė, 1739 So. Halsted St., Chicago, Ill. 60608 Telef. 421-6100.

Pinigus reikia siųsti pašto Money Orderiu kartu su užsakymu.

NAUJIENŲ raštinė atdara kasdien, išskyrus sekmadienius, nuo 9 val. ryto iki 5 val. vakaro. Šeštadieniais — iki 12 val.

Irano tragedija

Prieš pusmetį Irano šachas jautėsi pats galingiausias Artimųjų Rytų valdovas. Jis turėjo pačią moderniausią aviaciją, gerus artileristus,gausią kariuomenę ir stiprų iždą. Jis turėjo bilijono dolerių vertės ūkį, leido į aukštas mokyklas tūkstančius studentų ir ruošė pavyzdingą administraciją kraštui valdyti. Atskridus Amerikon, šachas užsakė dar daugiau lėktuvų ir didelę elektronnikos aparatūrą krašto sienoms saugoti. Jis užsakė tokius elektronikos aparatus, kurie parodytų kiekvieną rusą, peržengusį Irano sieną.

Irano šachas pats vairuodavo skrendančius moderniausius lėktuvus, pats užsakinėjo naujus ginklus ir karo laivus, pats patardavo studentams nekelti triukšmo. bet ruoštis valstybės administracijos pareigoms. Vyriausias šacho sūnus mokėsi Amerikos aviacijos mokykloje, tikslu susipažinti su naujausiais Amerikos lėktuvais ir išmokti juos vairuoti.

Šiandien Irano šacho jau nebėra. Jo didžiausioji pažiba — aviacija ne tik jam pačiam, bet ir visam kraštui padarė patį skaudžiausią patarnavimą. Amerikoje pirktus naujausius ginklus keli aviacijos kadetai atidavė sukilėliams. Galingoje šacho kariuomenė liko be galvos ir be kareivių. Šachą gynusieji generolai nužudyti, o antraeiliai šacho pareigūnai gaudomi ir pačių saugumiečiu be pasigailėjimo žudomi ne tik namuose, bet gatvėse ir įstaigose. Policia slapstosi, karininkai suimti, kareivinės atdaros, o lėktuvai stovi komunistų saugomi.

Šachas, paskyręs S. Bachtiarą krašto premjeru ir gavęs aukščiausių kariuomenės vadų užtikrinimą, kad neleis bemoksliui mulai užgrobti valdžios, išvyko į Egiptą ir Maroką atostogų.Šachas dar gyvas, bet išeigines uni formas nešiojusių generolų jau nebėra. Teherano karo komendantas, įsakęs kareiviams iš gatvių grįžti į kareivines, užmiršo jiems pasakyti, kad užkeltų kareivinių vartus ir neleistų agitatorių. Šachas buvo tikras, kad jis galės grįžti už mėnesio, o tuo tarpu šiandien jo turtai suvalstybinti, jo rūmai užimti, o jose buvusios brangenybės išvogtos.

Įdomiausia, kad trijų savaičių laikotarpyje prezidentas Carteris pareiškė, jog jis pritariąs šacho vedamai politikai, kad jis remiąs Irano karo vadus, kad jis pritaria Bachtiaro užimtiems planams, ir kad šeštadienio ryte jis jau pripažino mulos Chomeini paskirtą premjerą ir visą naujai įvestą islamišką santvarką. Prezidentas žinojo, kad mula Chomeini yra didžiausias ne tik šacho, bet Irano karo vadų ir pažangos priešas. Jam buvo žinoma, kad Chomeini buvo ir Amerikos priešas. O vis dėlto praeitą šeštadienį prezidentas pripažino mulos Chomeini pasirinkto Bazadano vyriausybę.

Kas galėjo priversti prezidentą padaryti tokį svarbų nutarimą? Pasirodo, kad tas pats Chomeini, amerikiečius skaitęs pačiais didžiausiais ne tik Korano, bet ir iraniečių priešais, prašė amerikiečius pasilikti Irane, o dabar prašė, kad pripažintų jo sudarytą vyriausybę. Tas pripažinimas reikalingas Irano gerbūviui, bet ir pačiam Chomeiniui. Chomeini supranta, kad jis buvo išėjęs su velniu riešutauti. Jis naudojosi sovietų agentų pinigais propagandai varyti, jis naudojosi sovietų patarimais propagandai prieš šachą vesti, bet jis nemanė, kad tie patys agentai imsis priemonių Chomeinio atsikratyti, kaip jis siūlė gyventojams atsisakyti šacho. Bachtiaro ir amerikiečių.

Pats Chomeini, patręs apie gerai ginkluotus komunistų gaujos įsiveržimą į Amerikos ambasadą T[illegible], pasiuntė ten ištikimų partizanų grupę, kuri p[illegible] stabdyti ambasados dokumentų valymą. Komu[illegible] ėmę ambasadoje buvusius kelis vyrus, išsikr[illegible] Chomeinio klausyti nenorėjo. Jie ne tik neati[illegible] stų jaunų vyrų, bet jie neprižadėjo klausyti Chomeinio ar jo valdžios įsakymų. Jie atsisakė perduoti Chomeinio vyriausybei kelias strategines pozicijas pačiame Teherane.

Sovietų valdžia pirmoji pripažino mulos parink[illegible] premjero Bazadano vyriausybę, bet ta pati Sovietų valdžia įsakė Iranan suvažiavusiems savo partizanams pasipriešinti Chomeinio paskirtai vyriausybei. Chomeini patarė partizanams susitikti su Teherano karo komendantu ir susitrati, kaip baigti nesusipratimus pačioje sostinėje, tuo tarpu į pasitarimą nuėjęs komunistas, nustatęs karo komendanto asmenybę, paleido į jį kelis šūvius ir vietoje jį nušovų. Chomeini norėjo susitarti ir išvengti bereikalingos mirties, tuo tarpu komunistų partizanų vadai norėjo kovos ir priešų žudymo.

Prezidentas Carteris pripažino Chomeinio vyriausybę, nes Amerika turi labai daug investavusi į Irano apsaugą ir ūkį. Irano karo vadai visais atvejais atsilikę, komunistų nepažista ir nesupranta. Šacho generolai, gavę pačius naujausius karo lėktuvus, buvo pasižadėję juos nuvežti į saugią vietą, kad nepatektų į sovietų rankas. Jie ne tik patys, to nepadarė, bet nesunaikino pačių jautrausių dalių. Jie nemokėjo atrinkti jaunų vyrų į karo aviacijos mokyklas. Keli jauni kadetai, pasižadę veikti kartu su partizanais komunistais, atidavė komunistams karo aviacijos ginklų sandėlius.

Prezidentas Carteris, pripažindamas naują vyriausybę, nori išgelbėti 6,000 amerikiečių, norinčių išvažiuoti iš Irano. Galimas daiktas, kad taip pat rūpi apsaugoti bent dalį Amerikos interesų. Ar jam pavyks — netolima ateitis parodys. Jeigu Chomeini pajėgs nuginkluoti partizanus komunistus, tai tada Carteris galės išgelbėti ne tik amerikiečius, bet ir Amerikos interesus. Jeigu Chomeini nepajėgs nuginkluoti, tai Carterio pripažinimas jam nieko nepadės.

Viktoras Černovas, Rusijos steigiamojo seimo pirmininkas, bolševikams išvaikius seimą, pareiškė, kad susidaro pavojus ne tik rusų tautai, bet visai žmonijai. Irano šachas, karo vadai, įskaitant ir mulą Chomeinį, šios teorijos nesuprato. Iraniečiai turės labai brangiai už šią klaidą mokėti.

Kauno įgulos bažnyčia

Fel kas Matulis

Kelios pastabos [illegible] dr. L. Kriaučeliūno pasisakymo

(Tęsinys)

[illegible] atrodo, kad jo ne[illegible] [illegible]mas ir kam Alta yra įsteigta. Patartina šių institucijų gilesniam susipažinimui pasiskaityti neseniai išleistą žymaus [illegible] P. S[illegible]vinsko knygą "Šviesa ir Tiesa". Gal tada daktaras tokių juokų "Dirvoje" neskelbtų.

Naivus daktaro pareiškimas, kad jei Alta susilies su LB-ne, tai tada išnyks nesklandumai. Iš jo pasikalbėjimo atrodo, kad LB-nę laiko vadovimo veiksniu. Jei taip, tai jo totalis pasimetimas tikrovėje. LB-nė JAV nėra politinis veiksnys, ji yra tik lietuvių organizacija.

Be to, Altai kaip laisvinimo veiksniui priėmus, tas susitarimo sąlygas, jos rankos būtų surištos. Juk ji be LB-nės pritarimo negalėtų apsilankyti nei pas JAV prezidentą, viceprezidentą ar Valstybės sekretorių. O jei iškiltų koks skubus reikalas apsilankyti pas aukštuosius Valstybės pareigūnus, ji negalėtų to padaryti, pirma nepasikvietus LB-nės atstovus. Bet kodėl Alta turėtų būti LB-nės pažabota? Juk ši yra tik lietuvių organizacija, kuri JAV apjungia labai nedidelę dalį lietuvių, tai parodo jos rinkimai O be to, ji yra JAV ir susikilusi.

Pasirodo, kad tokį konsolidacijos siūlymą daktaras jau ne dabar yra išgalvojęs. Jis jį jau [illegible]niai siūlė. Tikrai naivus jos galvojimas, kad minėtus veiksnius inkorporavus į LB-nę tada lingtų tarpusavio peštynės, jėgų eikvojimas, nereiktų laiko gaišti del darbų pasidalinimo.

Tokiu savo įtaigojimu Leonas Kriaučeliūnas parodė savo menką nusivokimą visuomeninėje veikloje. O siūlymui galėtų pritarti tik tie, kurie sieka Vliko, Altą subendruomeninti. Visuomeninė veikla neįmanoma, kai joje nėra padalos darbo sritimis.

Ar tikrai vyresnieji nori savo rankose išlaikyti valdžią?

A. Juodvalkis, "Dirvos" reporteris, paklausė daktarą, ar jis nemano, kad vyresnieji veikėjai deda pastangas išlaikyti valdžią savo rankose? Daktaras atsakė pritardamas reporteriui taip, kad, girdi, mūsų jaunimui mažiau ir mažiau besuprantamos buvusios Lietuvoje prieš 30-40 metų partijos. Jam nesuprantamas Vlikas nei Alta. Todėl jo manymu reikalingi tam tikri pakeitimai, kurie būtų mūsų jaunimui patrauklesni. Jis pritaria paklausėjui, kad kai kurie mūsų vyresnieji veikėjai deda pastangas, kad nebūtų jokių pakeitimų ir kad tik ilgiau išsilaikyti valdžioje. Jam atrodo, kad ir veiklos metodai pasenę.

Mano supratimu, toks Leono Kriaučeliūno atsakymas yra įžeidžiąs vyresniuosius veikėjus. Jis kalba apie pakeitimus, bet nepasako kokių pakeitimų jo išmanymu reiktų, kad mūsų jaunimas suprastų buvusias Lietuvoje partijas, suprastų Vliką ir Altą. Jis pareiškia, kad ir veiklos metodai yra pasenę. Bet nepasako kokie turėtų būt nauji ir nepasenę. Daktaras kalba bendrybėmis ir užuominomis, bet nepasako nieko konkretaus. Iš viso tenka abejoti ar Leonas Kriaučeliūnas šiuo atveju neapsilenkia su tiesa. Būk vyresnieji deda pastangas išlaikyti valdžią savo rankose ir deda pastangas, kad nebūtų jokių pakeitimų.

Mūsų išeivijoje jau seniai yra skleidžiama tokia opinija, kad vyresnieji turi pasitraukti iš veiklos, o gal iš gyvenimo. Tai nelemta opinija, kuria norima jaunimą atskirti nuo vyresniųjų. Ir ko tuo siekiama, tai nesunku suprasti. Bet ir Leonas Kriaučeliūnas tokią mintį keldamas, nesupranta, kad jis kalba pats prieš save. Juk ir jis pats ne jaunuolis. Tat, pagal jo kartojamą mintį, jis pats turėtų pasitraukti iš veiklos, ją perleisti jaunimui.

Daktaras nepažįsta dabartinio jaunimo dvasios

Jo atsakymas reporteriui aiškiai liudija, kad jis nepažįsta dabartinio lietuviško jaunimo dvasios. Jokia paslaptis: didelė ir labai didelė mūsų lietuviško jaunimo dalis yra pasimetusi ir pasišovusi siekti vien tik gyvenimo gerbūvio, jie jau neturį jokio idealizmo. Tik palyginus negausioje jaunimo dalelėje dar nėra išblėsusi idealizmo dvasia. Todėl šiam nėra svetimos ir Lietuvoje buvusios partijos. Jis žino kas yra Vlikas ir kas Alta. Jis jungiasi į laisvinimo veiklą. Jo neatbaidė nei vyresniųjų veikla nei Leono Kriaučeliūno vadinami pasenę metodai. Bet kur kiti, kurie jau nesisieloja pavergtosios Lietuvos likimu, kuriems jau nesvarbu pavergtosios Lietuvos ateitis? Jiems nerūpi lietuvybės išlaikymas, lietuvių kalba; jiems nerūpi laisvinimo institucijos, nerūpi ir nesidomi lietuviškais parengimais. Jie nesidomi nei lietuviška spauda, jos neskaito ir jos neremia.

(Bus daugiau)

— Gubernatorius pasiuntė į New Orleaną nacionalinę gvardiją tvarkai palaikyti, nes visa policija streikuoja.

— Bijoma, kad patys naujausieji ginklai Irane pateko į sovietų agentų rankas.

J. ANDRIUS

TRAGIŠKOS LIETUVAI DIENOS

(Tęsinys)

Pasitarimai buvo ilgi ir sunkūs. Lietuviai norėjo likti neutralūs, jie žinojo, kad įsileisdami svetimą kariuomenę jie nustoja ir neutralumo ir, kas svarbiausia, dalies suverenumo. Bet Stalinas su Molotovu tik tiek nusileido, kad vietoj 50.000 žmonių sutiko sumažinti tą skaičių iki 20.000. Tai maža paguoda ir Lietuva turėjo tik dvi išeitis: priimti rusų sąlygas, su viltimi laukti pasaulinių įvykių raidos pakitėjimo savo naudai, arba pasipriešinti beviltiškai kariauti ir žūti, nes iš kitur jokios pagalbos nebuvo vilties sulaukti. Lietuvos padėtį sunkino dar ir ta aplinkybė, kad Estija jau 1939 m. rugsėjo 28 d., o Latvija 1939 m. spalio 5 d. pasirašė panašias "nepuolimo" sutartis ir sutiko įsileisti į savo teritorijas rusų įgulas.

Iš kitos pusės, karas vos tik dar buvo prasidėjęs o, be to, Stalino iškilmingi pažadai nesikišti į mūsų vidaus gyvenimą skatino galvoti, kad jis jų laikysis. Apsvarsčiusi visas tas galimybes Lietuva 1939 m. spalio 10 d. priėmė tas skaudžias sąlygas. Buvo paskirta mišri komisija išvesti vietoje naują sieną tarp SSSR ir Lietuvos ir įsileistos Raudonosios armijos keturios bazės, būtent: Alytuje, Prienuose, Gaižiūnuose ir Naujojoj Vilnioje. Taip pat pasirašyta savitarpinės pagalbos sutartis tarp Lietuvos ir SSSR. Tarp kitko, toje sutartyje buvo įrašyta, kad taikos sutartis tarp Lietuvos Respublikos ir Sovietų Rusijos, pasirašyta Maskvoje 1920 m. liepos 12 d., ir nepuolimo sutartis tarp Lietuvos ir SSSR, pasirašyta 1926 [illegible] o taip pat ir tokios pat sutartys su Estija ir [illegible]vija, pasirašytos 1932 metais, SUDARO BA[illegible] TARPUSAVIO SANTYKIAMS IR SUSIPRA[illegible]MUI PALAIKYTI TARP ŠIŲ DVIEJŲ VALSTYBIŲ. Įdomu, kad vad. "Litvinovo Protokolas", pasirašytas Lietuvos ir Sovietų Sąjungos 1929 m., kuriuo (sekant Briando-Kellogo Pakto iš 1928 m.) "pasirašiusios valstybės atsisako karo, kaip politikos priemonės tarpusavio ginčams spręsti" — nebuvo visai paminėtas toje sutartyje.

"Trojos arklio" įvedimas mūsų teritorijon ir visa eilė sulaužytų sutarčių rodė, kad reikia laukti blogiausio. Bet pusmetis praėjo gana ramiai. Rusai laukė progos. Ir kai vokiečiai buvo užimti Vakaruose, jie pradėjo kaltinti Lietuvą grobimu jų karių iš bazių ir kitais išgalvotais nusikaltimais.

1940 m. gegužės 16 d. rusų oficiozas "Izvestijos" pradėjo aršią spaudos propagandą prieš Lietuvą, o jau 1940 m. gegužės 25 d. Molotovas, per mūsų pasiuntinį Maskvoje, oficialiai apkaltino Lietuvą rusų karių grobimu. Įtempimas didėjo kas valandą. Nepadėjo nei mūsų užsienio reikalų ministerio J. Urbšio, nei ministerio pirmininko A. Merkio važinėjimai į Maskvą ir aiškinimai bei įrodinėjimai, kad visi tie kaltinimai yra be pagrindo, kad visa tai melas ir provokacija. Nepadėjo ir paties prezidento asmeniškas laiškas SSSR "prezidentui" Kalininiui, į kurį tas brutaliai atsakė [illegible]erkiui — "Mes dar jam atsakymo [illegible] [illegible], kad ieškoma priežasčių didesniems veiksmams. Prie tų kaltinimų Molotovas dar pridėjo naują kaltinimą, kad Lietuva bandanti sudaryti karinę Pabaltijo valstybių santarvę, nukreiptą prieš Sovietų Sąjungą. Tuo pačiu metu buvo gautos žinios, kad rusai koncentruoja mūsų pasieny didžiules karo jėgas, net dvi armijas, dešimties ar penkiolikos divizijų, t.y. maždaug 300.000 karių — daugeriopai didesnį skaičių negu mūsų kariuomenė.

Bet ko mes tada dar nežinojome ir kas paaiškėjo tik po karo, Niurenbergo teisme, tai, kad vakarinė Suvalkijos dalis tarp Vokietijos ir linijos Širvinta (Mažojoje Lietuvoje-Pilviškiai-Marijampolė-Simnas-Sapackinė turėjo būti atiduota vokiečiams ir dėl to, vad. "Suvalkų Trikampio" ėjo derybos tarp abiejų plėšikų.

Kaip paaiškėjo Niurenberge, prie nepuolimo sutarties tarp Vokietijos ir Sovietų Sąjungos, pasirašytos Ribentropo ir Molotovo, Maskvoje, 1939 m. rugpiūčio 23 d. buvo pridėtas dar ir slaptas protokolas — susitarimas, pagal kurį buvo suplanuota ir pasidalinta Suomija, Estija, Latvija, Lietuva ir Lenkija.

Einant tuo protokolu, Suomija, Estija, Latvija ir rytinė dalis Lenkijos iki Naruvos, Vyslos ir Sano upių — atiduodamos rusams, gi Lietuva [illegible] ir priklausomomis prie jo sritimis ir [illegible] dalis Lenkijos — vokiečiams.

Štai kodėl rusai taip skubėjo "atiduoti" Vilnių Lietuvai. Vėliau rusai, įvertindami strateginę Lietuvos padėtį, pasiūlė vokiečiams pasiimti Varšuvos ir Liublino sritis, mainais už Lietuvą. Vokiečiai sutiko, bet pasilaikė sau jau minėtą "Suvalkų Trikampį". Rusai sutiko ir ta prasme buvo papildytas slaptas protokolas 1939 m. rugsėjo 28 d., įnešant į jį minėtą pakeitimą. Nepaisydami to susitarimo, rusai, okupuodami Lietuvą, užėmė ir tą, pažadėtą vokiečiams, trikampį, pasiūlydami už jį piniginį atlyginimą. Ilgai buvo derėtasi ir pagaliau buvo susitarta galutinai perleisti rusams tą teritoriją už 7.5 milijono aukso dolerių, arba 31.5 milijono "nerūdijančio metalo" vokiškų markių. Pinigus vokiečiai labai skubėjo atsiimti ir rusai juos sumokėjo dviem terminais: 1941 m. vasario ir balandžio mėnesiais, t.y. prieš pat vokiečių invaziją.

(Bus daugiau)

VISI BIZNIERIAI
GARSINKITĖS NAUJIENOSE

DR. K. G. BALUKAS
AKUŠERIJA IR MOTERŲ LIGOS
GINEKOLOGINĖ CHIRURGIJA
6449 So. Pulaski Rd. (Crawford Medical Building). Tel. LU 5-6446
Priima ligonius pagal susitarimą.
Jei neatsiliepia, skambinti 374-8004

DR. C. K. BOBELIS
INKSTŲ IR ŠLAPUMO TAKŲ CHIRURGIJA
5025 CENTRAL AVE.
St. Petersburg, FL 33716
Tel. 813)-384-3020

DR. PAUL V. DARGIS
GYDYTOJAS IR CHIRURGAS
Westchester Community klinikos Medicinos direktorius
1938 S. Manheim Rd., Westchester, IL.
VALANDOS: 3—9 darbo dienomis ir kas antrą šeštadienį 8—3 val.
Tel.: 562-2727 arba 562-2728

TEL. — BE 3-5893
DR. A. B. GLEVECKAS
GYDYTOJAS IR CHIRURGAS
SPECIALYBĖ AKIŲ LIGOS
3907 West 103rd Street
Valandos pagal susitarimą.

DR. FRANK PLECKAS
OPTOMETRISTAS
KALBA LIETUVIŠKAI
2618 W. 71 St. Tel. 737-5149
Tikrina akis. Pritaiko akinius ir "contact lenses"
Val. agal susitarimą. Uždaryta treč.

DR. LEONAS SEIBUTIS
INKSTŲ, PUSLĖS IR PROSTATOS CHIRURGIJA
2656 WEST 63rd STREET
Val. antrad. 1—4 popiet, ketvirtd. 5—7 val. vak.
Ofiso telef.: 776-2880
Rezidencijos telef.: 448-5545

DR. VYT. TAURAS
GYDYTOJAS IR CHIRURGAS
Bendra praktika, spec. MOTERŲ ligos
Ofisas 2652 WEST 59th STREET
Tel. PR 8-1223
OFISO VAL.: pirm., antrad., trečiad. ir penkt. 2-4 ir 6-8 val. vak. Šeštadieniais 2-4 val. popiet ir kitu laiku pagal susitarimą.

P. ŠILEIKIS, O. P.
ORTHOPEDAS-PROTEZISTAS
Aparatai - Protezai. Med. bandažai. Speciali pagalba kojoms (Arch Support) ir t. t.
[illegible] adienais
2850 West 63rd St., Chicago, Ill. 60629
Telef.: PRospect 6-5084

PERKRAUSTYMAI
MOVING
Leidimai — Pilna apdrauda
ŽEMA KAINA
R. ŠERĖNAS
Tel. WA 5-8063

MOVING
Apdraustas perkraustymas iš įvairių atstumų.
ANTANAS VILIMAS
Tel. 376-1882 arba 376-5996

SOPHIE BARCUS
RADIJO ŠEIMOS VALANDOS
Visos programos iš WOPA, 1490 kil. A. M.
Lietuvių kalba: kasdien nuo pirmadienio iki penktadienio 3:00—3:30 val. popiet. Šeštadieniais ir sekmadieniais nuo 8:30 iki 9:30 val. ryto.
Vedėja Aldona Daukus
Telef.: HEmlock 4-2413
7159 So. MAPLEWOOD AVE. CHICAGO, ILL. 60629

"Lietuvos Aidai"
KAZĖ BRAZDŽIONYTĖ
Programos vedėja
Pirmadieniais ir antradieniais 9:00—9:30 val. vak.
Penktadieniais 9:30—10 val. vak.
Šeštadieniais 7—8 val. vak.
Visos laidos iš WOPA stoties, banga 1490 AM.
St. Petersburg, Fla., 5:30 val. p.p. iš WTIS stoties 1110—AM banga.
2646 W. 71st Street
Chicago, Illinois 60629
Telef. 778-5374

Jei žinote asmenis, kurie galėtų užsisakyti Naujienas, prašome atsiųsti jų adresus. Mes jiems siųsime Naujienas dvi savaites nemokamai.

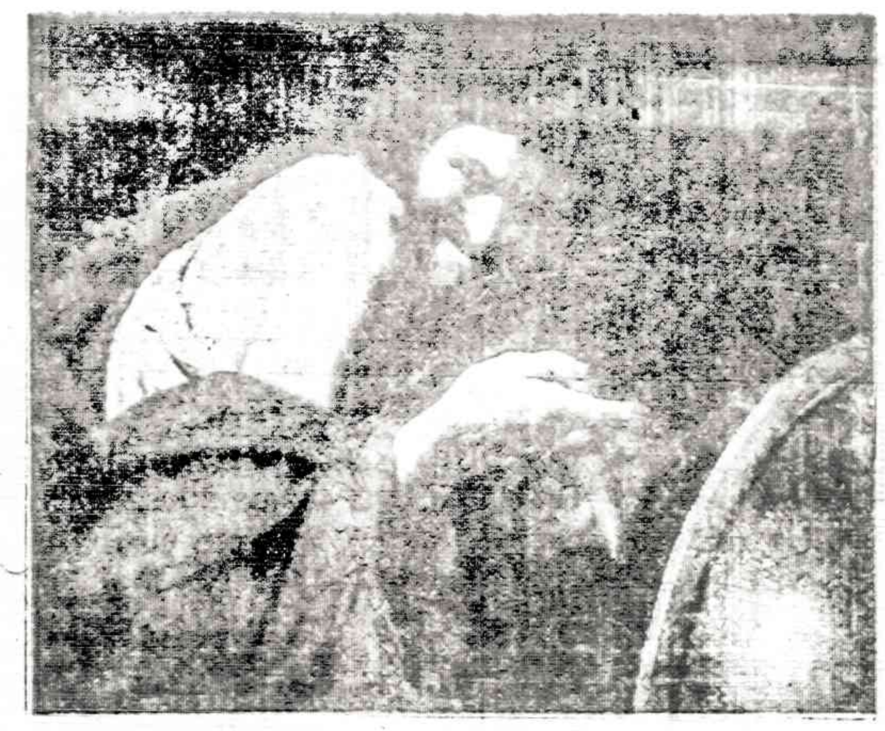

JOSE RIBERA ,ispanas — Verkiantis filosofas

Kanados naujienos

FEDERALINIAMS RINKIMAMS ARTĖJANT

Kanados Federalinės valdžios rinkimai, greičiausiai, įvyks liepos 1 8d. Opozicijos vadai — konservatorių J. Clarkas ir NDP socialistų E. Broadbentas kaltina liberalus ir Kanados ministerį pirmininką P. Trudeau, kad kraštą privedė prie visiško bankroto.Žinoma, tam turi pagrindo ir kaltinti, nes bedarbė jau siekia arti milijono, biudžetas turi apie 12 bilijonų deficitą ir, be to, Kanados dolerio nusmukimas iki 79 amerikoniškų centų.Prie to dar praeitų metų nelegalus paštininkų streikas, kur mažuma pašte dirbančių komunistų ir panašios rūšies tinginių — kurmių, norėjo sukelti visame krašte generalinį streiką ir Kanadą įstumti į chaosą.

Kanados Darbo Kongresas tokį paštininkų nelegalų streiką pasmerkė ir įsakė unijos vadovui J. C. Parroto streiką atšaukti.

Šiuo metu komentuojama spaudoje, kad konservatorių vadas J. Klarkas turi 40 nuošimčių šalininkų, o dabartinis Kanados premjeras P. Trudeau 39%, NDP socialistai 18 nuošimčių. Be abejo, iki liepos mėnesio gali rezultatai pasikeisti.

Komunistai Kanadoje nėra stiprūs. Štai daviniai, kiek komunistai gavo balsų Ontario provincijoje per balsavimus 1977 m. birželio 10 d. Tą dieną balsavo 3,327,862 smenys. Komunistai tesurinko vos 7,649 balsus. Pavyzdžiui, St. Catherinėje ,kur aš gyvenu, balsavo 31,617, o komunistų kandidatas Erie Blair surinko tik 247 balsus.Hamiltono mieste iš 83,853 balsavusių asmenų, trys komunistų kandidatai tesurinko tik 806 balsus.

Komunistai dėjo viltis į paštą

Kadangi komunistai gauna direktyvas iš Maskvos ir, žinoam, už sukėlimą nelegalių streikų ir sabotažų atlyginimą, kad ir būdami negausūs, tokiais darbais padaro daug žalos kraštui ir eiliniams piliečiams grubiai atlikdami siuntinius ir dėl nerūpestingo aptarnavimo. Teko stebėti per televiziją vieno paštininko pranešimą, kuris liudijo apie tokius sabotažninkus darbe ir apie siuntinių žalojimą. Pastarasis buvo veidą užsirišęs skarą, kad niekas neatpažintų, nes sabotažininkai ir komunistai tokiems asmenims karšija. Džiugu, kad Kanadoje ir liebralai ir konservatoriai nelegaliam paš griežtai prieš tai pasisakė.Spaustininkų streikui pasireiškus, dcs pranešimais RCMP pareigūnai lankėsi vyriausioje paštininkų unijos būstinėje, pateikdami dirbantiems tarnautojams eilę klausimų. Teigiama, kad RCMP policija juos nori panaudoti liudininkais unijos vadų byloje. Taip pat iš, kad visoje Kanados paštininsurinktų davinių nustatyta, kų unijoje tokių sabotažninkų yra apie 400 ir pasisakymų, tokius sabotažininkus visai pašalintų iš darbo, tuomet ir Kanados paštas vėl galės tinkamai aptarnauti žmones, kaip buvo prieš kelis metus.

Yra pasiūlymų paštą perleisti privačiam asmeniui operuoti ir yra norinčių perimti ir siūlosi pigiau aptarnauti. Be abejo ,jei laimės rinkimus konservatoriai, privalės ką nors daryti, nes J. Clark visokių pagerinimų žada, jei bus išrinktas premjeru.

J. Šarapnickas

RAŠO J. VENCLOVA

Dr. J. BASANAVIČIAUS (BASANIO) REIKŠMĖ LIETUVIAMS

(Tęsinys)

Šiaip jis pats elgėsi atsargiai — pirmiausia išbandydamas legalines priemones savo tikslams pasiekti, ir ragino lietuvius būt atsargiais — vengti neapgalvotų ekscesų bei išsišokimų "kad nebūtų priežasties mūsų tautos priešams ant mūsų užpuldinėti".

LIETUVIŲ TAUTOS BEI LIETUVOS PATRIARCHAS

Didžiausias dr. J. Basanavičiaus gyvenimo rūpestis bei siekimas buvo išvesti savo tautą iš vergovės, paniekinimo ir tamsybės į laimingą, šviesią, nepriklausomą gyvenimą, kad ji galėtų, svetimų įtakų nevaržoma, pagal savo gyvenimo būdą plėsti savo tautines jėgas, puoselėti savo protėvių ilgų amžių bėgyje sukurtą gana aukštoką kultūrą ir apreikšti pasauliui savo kūrybinį genijų. Ir šio garbingo tikslo jis siekė pastoviai visą savo gyvenimą palaipsniui pagal susidariusias sąlygas, pašvęsdamas šiam reikalui savo gilią išmintį su didele erudicija, besąlyginį pasiaukojimą savo tautai ir tėvynei Lietuvai, savo nepaprastą darbštumą su milžiniškais atliktais darbais etc. Dėl to jis ir laikomas lietuvių tautos bei Lietuvos patriarchu.

Čia vaizdžiai apibūdino prof. V. Mykolaitis (Židinys, 1927, 2 nr.): "Dr. J. Basanavičius įspėjo Lietuvos milžinkapių paslaptį, nugirdo Prabočių kaulų balsą ir apreiškė jį naujam gyvenimui. Jis atsinešė pasaulių didelę atmintį ir iš amžių išgrobė žavintį mitą apie garbę tų, kurie tautai apreiškė prisikėlimo žinią... grįžo amžinai budėti savo žemės Prabočių kapuose".

GYVENIMO TROŠKIMŲ IŠSIPILDYMAS BEI VAINIKAVIMAS

Siekdamas lietuvių tautos savaimingumo, nes tauta svetimųjų varžoma ir svetimų žalingų įtakų paraližuojama negali gyvuoti, dr. J. Basanavičius jau 1883 m. "Aušros" prakalboj skelbė: "Juk ir mes esame tokie žmonės, kaip ir mūsų kaimynai, ir norime visomis teisėmis, priklausančiomis visai žmonijai, lygiai su mūsų kaimynais naudotis". Tai sulaukė didelio pasisekimo lietuvių tarpe, kaip ir nurodė A. Vištelis ("Aušra", 1884, 7-8 nr.): "...lietuvių tauta atsiliepė garsingu balsu taip, kad ir visi pasviečiai išgirdo, nenorint mirti, bet norint gyventi pasaulyj nesutirpusi svetimuose jovaluose ir svetimuose gaivaluose".

Ir kada lietuvių tauta atgimė ir politiškai subrendo, susidarius palankesnėms sąlygoms, jis 1905 m. iš Bulgarijos sugrįžo Lietuvon ir apsigyveno Vilniuje. Nuo dabar prasidėjo jo didysis politinis darbas, siekiant Lietuvai laisvės. Sulig prof. M. Biržiška, būdamas Vakarų išauklėtas demokratas, dr. J. Basanavičius jau tų pačių metų gale sušaukė Didįjį Vilniaus seimą politinėms veikimo gairėms nustatyti, į kurį suplaukė apie 2000 sąmoningų lietuvių.

(Bus daugiau)

Arabų humoras

— Kelionė lėktuvu yra visai nepavojinga. Tai kodėl bijai skristi. Kai ateis tavoji valanda, Allahas vis vien tave suras, ar tu būtum ant žemės, ar ore.

— Tai tiesa. Bet prileiskim, jog esam lėktuve ir jog Allahas pašauks ne mane, o pilotą.

ŠVENTO RAŠTO PAMOKYMAI IR PAAIŠKINIMAI
KIEKVIENĄ DIENĄ BŪTINI KRIKŠČIONIUI

"Palaiminti, kurie nematė ir įtikėjo". — Jono 20:29.

Dabar dar tamsu, kol dar neužtekėjo Teisingumo Saulė, kuri apšvies ir savo spinduliais išgydys pasaulį ir pašalins visas abejones, baimę ir nesusipratimus. Todėl dabar Viešpats reikalauja tikėjimo ir žada atlyginimą ir palaiminimus tik tiems, kurie gerais darbais parodo savo tikėjimą. Mes gyvename tikėjimu, o ne regėjimu ir stengiamės laimėti aukštąjį atlyginimą, kurį matome tik tikėjimo akimis. Mes esame paklusnūs Tam, kuris kalba iš dangaus, kurio balsą dabar tik nedaugelis girdi. Bet tie, kurie dabar yra paklusnūs ir eina jo pėdomis, gauna didesnių ir gausesnių palaimų, o netolimoje ateityje bus išaukštinti ir gaus garbę, šlovę ir nemirtingumą, ir dalyvaus su pagarbintuoju Kristumi jo karalystėje.

ŠV. RAŠTO TYRINĖTOJAI
J. Muzikant, 195 Van Pelt Avenue, Staten Island, N.Y. 10303

Mažeika & Evans
Laidotuvių Direktoriai
6845 SOUTH WESTERN AVE.
Trys Moderniškos Koplyčios
Mašinoms Vieta
Tel. 737-8600
Tel. 737-8601

EUDEIKIS
GAIDAS -- DAIMID
SENIAUSIA IR DIDŽIAUSIA LAIDOJIMO ĮSTAIGA
4605-07 SO. HERMITAGE AVENUE
Tel. 927-1741 — 1742
4330-34 SO. CALIFORNIA AVENUE
Telefonas 523-0440
MODERNIŠKOS AIR-CONDITIONED KOPLYČIOS

PETKUS
TĖVAS IR SŪNUS
MARQUETTE FUNERAL HOME
2533 W. 71st Street
1410 So. 50th Ave., Cicero
Telef. 476-2345
TRYS MODERNIŠKOS KOPLYČIOS
AIKŠTĖ AUTOMOBILIAMS PASTATYTI

ARIAI: Chicagos lietuvių [illegible]

AMBULANCE PATARNAVIMAS DIENĄ IR NAKTĮ
★
TURIME KOPLYČIAS VISOSE MIESTO DALYSE

PHILLIPS - LABANAUSKAS
3307 So. LITUANICA AVENUE. Phone: YArds 7-3401

BUTKUS - VASAITIS
1446 So. 50th Ave., Cicero, Ill. Phone: OLympic 2-1003

PETRAS BIELIŪNAS
4348 So. CALIFORNIA AVE. Phone: LAfayette 3-3572

GEORGE F. RUDMINAS
3319 So. LITUANICA AVE. Tel.: YArds 7-1138-1139

STEPONAS C. LACK IR SŪNŪS
(LACKAWICZ)
2424 WEST 69th STREET — REpublic 7-1213
2314 WEST 23rd PLACE — Virginia 7-6672
11028 SOUTHWEST HIGHWAY, Palos Hills, Ill. 974-4410

P. J. RIDIKAS
3354 So. HALSTED STREET — Phone: YArds 7-1911

For your headache get extra strength and safety, too.

Anacin® has extra strength. More strength than any regular headache tablet. And Anacin combines that strength with safety.

Like all leading headache tablets, Anacin starts with a pain reliever recognized safe by a panel of experts, used as directed. But Anacin gives you more pain reliever than any regular strength headache tablet. Gives you safety you expect with extra strength you want. Read and follow label directions.

Extra strength with safety. That's common sense. That's Anacin.

Frosty Cranberry-Orange Relish Pie

by Martha Logan

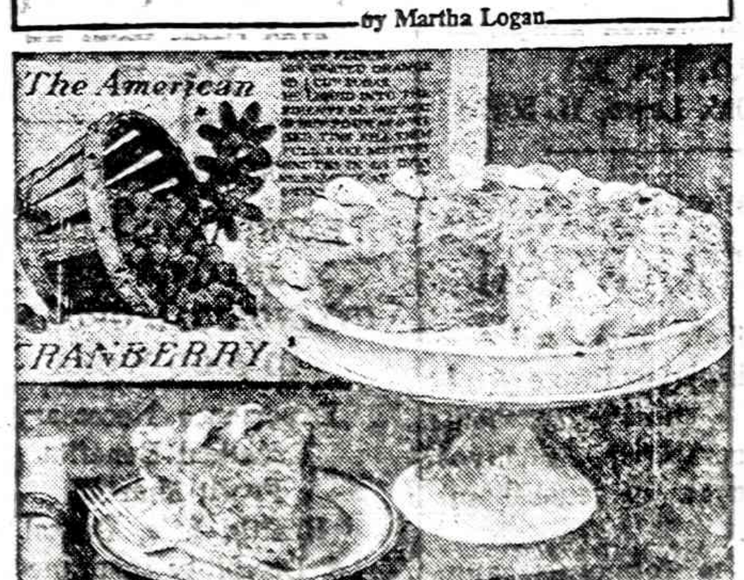

Desserts for holiday meals are rich and tempting. Pies are popular desserts, and it is traditional in many homes to have at least two different kinds so family and guests may have a choice — or a sliver of both. Pumpkin, mincemeat and pecan are favorites. A refreshing addition to the pie desserts is Frosty Cranberry-Orange Relish Pie, an easy-to-prepare delicacy.

Packaged thawed frozen cranberry-orange relish, marshmallows and sugar are combined and heated in a saucepan until the marshmallows melt. Cool and fold into whipped cream. Finally the scrumptious mixture is poured into a baked tender, flaky pie shell. Frosty Cranberry-Orange Relish Pie can be prepared ahead of time and frozen, so there is no last minute rush or fuss.

Frosty Cranberry-Orange Relish Pie
Yield: 9 inch pie

Baked 9-inch Swift'ning/Jewel Shortening pie shell
10 ounce package frozen cranberry-orange relish, thawed
20 full-sized marshmallows
¼ cup sugar
1 cup whipping cream or 6 ounce can evaporated milk, chilled

Combine relish, marshmallows and sugar in heavy saucepan. Cover and heat slowly until marshmallows melt. Stir occasionally. Cool. Whip cream or milk in a chilled bowl until stiff peaks form. Fold into relish mixture. Pour into cooled baked pie shell. Wrap for freezing. At serving time, remove pie from freezer and let stand 10 minutes before serving.

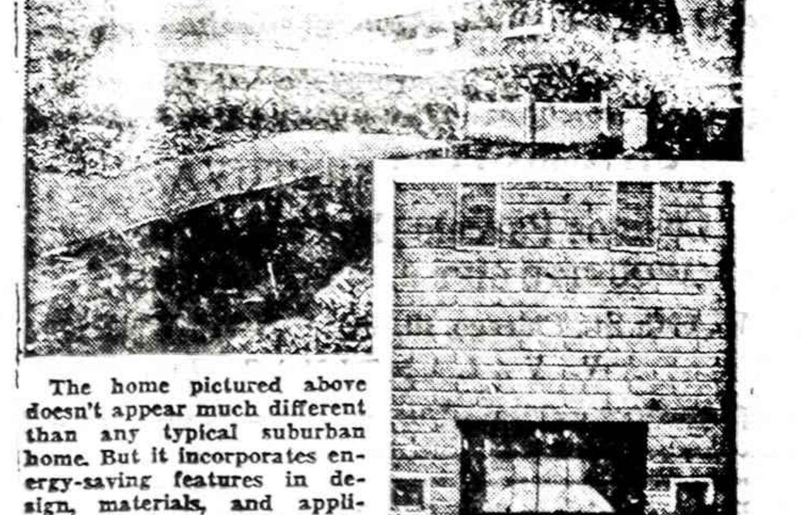

The home pictured above doesn't appear much different than any typical suburban home. But it incorporates energy-saving features in design, materials, and appliances which can cut energy needs by up to 50 percent. It has two heat-circulating Heatilator Fireplaces (right), designed to draw room air in through the lower vents, warm it and then re-direct the heated air back into the room.

The more effective use of energy-saving design, materials and appliances can well save up to one half the cost of heating and cooling our homes. This claim is being proven by New York's Long Island Savings Bank. Its "Centenergy '76" house was built to demonstrate the many practical ways of conserving energy. The total additional cost of these improvements was approximately $4,000 ... projected to be amortized within 4 to 5 years through reduced expenses. Included are; added insulation within walls and ceiling as well as in earthen berms around the foundation, orientation to seasonal sun attitudes, energy-saving appliances and fireplaces.

The two Heatilator Fireplaces re-circulate heated air back into the room. This feature alone reverses the usual heat loss characteristic of most fireplaces, according to the designers of "Centenergy '76."

The fireplaces were supplied by Home Crafts, Inc., Floral Park, New York. Heatilator Fireplace, A Division of Vega Industries, Inc., located in Mt. Pleasant, Iowa, manufactures a complete line of built-in, freestanding and wall-mounted fireplaces . . . gas, electric or woodburning models.

ALTOS INFORMACIJA

Lietuvių, latvių, estų pasitarimas Washingtone

Dr. Kazys Šidlauskas, Altos pirmininkas, ir dr. Jonas Genys, Altos atstovas Washingtone, vasario 3 d. dalyvavo Bendrojo Amerikos Pabaltiečių Komiteto metiniame posėdyje, kuris įvyko Latvių namuose, Rockville, Maryland. Posėdyje dalyvavo Amerikos Estų Tautinės Tarybos pirmininkas Juhan Simonson ir Amerikos Latvių Tarybos pirmininkas Janis Riekstins su savo Pabaltiečių komitete deleguotais pavaduotojais ir to komiteto kitais pareigūnais.

Posėdžio dalyviai išklausė komiteto praeitų metų veiklos apyskaitą, priėmė komiteto 1979 m. biudžetą ir aptarė šių metų veiklos planus.

Šiais metais komiteto vadovybė perėjo iš Amerikos estų į latvių rankas. Komitetui vadovaus Amerikos Latvių Tarybos pirmininko įgaliotinis, ilgametis komtieto narys, Gunnars Meierovics.

Sekančią dieną Altos pirmininkas, lydimas dr. J. Genio, aplankė Lietuvos atstovą Washingtone dr. Stasį Bačkį, su kuriuo buvo pasikeista informacijomis apie Lietuvos pasiuntinybės ir JAV lietuvių visuomenės reikalus.

* * *

Televizija davė žodį lietuviams

Chicagos televizijos stotis WMAQ, veikianti kanalu 5, pakvietė Altos pirmininką dr. Kazį Šidlauską ir niformacijų vedėją kun. dr. Juozą Prunskį vasario 15 d. programoje 12 val. dieną pokalbiui apie Lietuvos nepriklausomybės atkūrimo šventę. Ta pati televizijos stotis kitoj programoj parodė Lietuvos simbolį, primindama lietuvių šventę ir skatindama amerikiečius paremti lietuvių laisvės pastangas. Medžiagą stočiai parūpino Amerikos Lietuvių Taryba.

* * *

Naujas leidinys anglų kalba

Prof. Algis Mickūnas išvertė į anglų kalbą prof. J. Ereto leidinį "Vom Adam der Europacer". Tekstą dar peržiūrėjo prof. Agnesine Dering. Išleidimą finansuoja Antanina Butkuvienė. Išleidimu rūpinasi Amerikos Lietuvių Taryba.

* * *

Dr. K. Valiūno laiškas

Pasitraukdamas iš vadovavimo Vlikui dr. Kęstutis Valiūnas atsiuntė tokio turinio laišką Altos pirmininko pareigas ėjusiam kun. A. Stašiui:

"Atsisveikindamas su Vliko pirmininko pareigomis, turiu malonią pareigą padėkoti Jums ir visai Altos vadovybei už nuoširdų bendradarbiavimą, kurį Alta parodė man mano dvylikos metų Vlikui pirmininkavimo laikotarpyje.

"Mūsų abiejų organizacijų tikslas yra tas pats ir todėl šių institucijų bendrai atlikti darbai tarnavo ir toliau turi tarnauti Lietuvos išlaisvinimui.

"Dirbkime kaip galima glaudžiau, nuoširdžiau ir paveikiau. Mūsų sesės ir broliai Tėvynėje tikisi mūsų vieningumo, ryžto ir darbo, kuris priartins mūsų okupuotai Tėvynei laisvę.

"Atsisveikindamas prašau Altą su mano pasekėjais taip nuoširdžiai ir artimai bendradarbiauti, kaip tai vyko iki šiol."

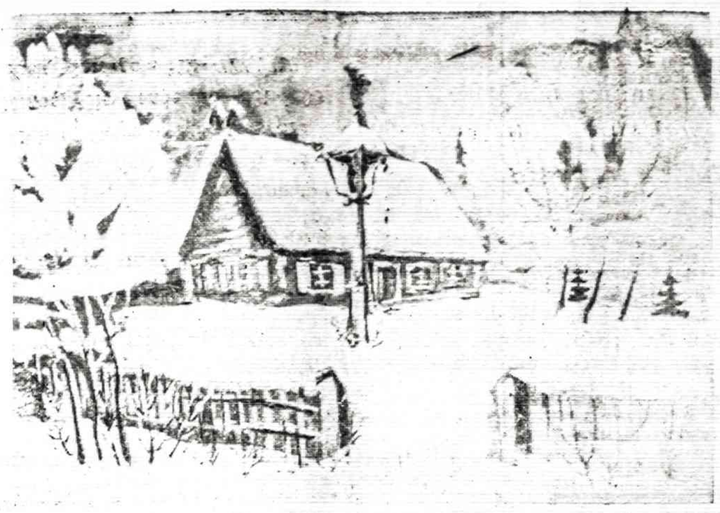

NAUJŲ SKAITYTOJŲ VAJUS

Naujienų vadovybė ir Platinimo vajaus komisija kreipiasi į visus skaitytojus ir į visus lietuvius, ir prašo pasekti knygnešių bei lietuviškos spaudos pirmūnų pavyzdžiais, platinant šį seniausią Amerikos lietuvių dienraštį, su juo susipažįstant ir jį užsiprenumeruojant, tikslu sudaryti nenutrūkstamą grandisę ne tik lietuviškos spaudos klestėjimui, bet ir visos išeivijos taip pat pavergtos Lietuvos ir jos žmonių gerovei, bendromis jėgomis siekiant Lietuvos nepriklausomybės atstatymo ir visuotino lietuviškų reikalų renesanso.

VIS PLEČIANTIS SĄJŪDŽIUI

skaityti ir platinti Naujienas, atsirado mecenatų, kurie prisidėjo prie Platinimo vajaus labai vertingomis dovanomis naujiems skaitytojams.

Mykolas Karaitis, sav. Grand Shores motelio ir Rezidencinio viešbučio, 17350 Gulf Blvd., St. Petersburg, FL 33708, tel. 813—391-9753, paskyrė trijų dienų atostogas dviems asmenims. Laimingieji turės progos būti svečiais puikiame motelyje prie pat pajūrio, naudotis privačiu paplūdimiu, žaidimų kambariu, TV, telefonu ir kitais moderniais įrengimais.

Mūsų bendradarbė ir savaitinės skilties "Aplink mus ir mūsų namus" autorė M Miškinytė paskyrė $50 premiją. Be abejo, atsiras ir daugiau mecenatų, kurių vertingos dovanos bus skelbiamos ir paskirstytos rudeniniame Naujienų piknike.

Visas ir visus kviečiame į didžiąją talką.

Prenumeratos pratęsimo, užsakymų, bei galimų skaitytojų reikalams prašoma pasinaudoti žemiau esančiomis atkarpomis.

NAUJIENOS
1739 SO. HALSTED ST.
CHICAGO, IL 60608

• Iš anksto be raginimo pratęsiu savo prenumeratą, taupydamas laiką ir mažindamas susirašinėjimo išlaidas. Priedo _____ dol.

Pavardė ir vardas _____

Adresas _____

• Užsakau Naujienas kaip dovaną savo _____, kuris yra naujas skaitytojas. Priedo _____ dol.

Pavardė ir vardas _____

Adresas _____

Sponsoriaus pavardė, vardas ir vietovė _____

• Platinimo vajaus proga, palaikydamas lietuvišką spaudą ir Naujienų pastangas, prašau jas siuntinėti už pridedamus _____ dol.

Pavardė ir vardas _____

Adresas _____

• Platinimo vajaus proga, prašau siuntinėti Naujienas dvi savaites susipažinimui nemokamai be jokių įsipareigojimų.

Pavardė ir vardas _____

Adresas _____

Pavardė ir vardas _____

Adresas _____

Pavardė ir vardas _____

Adresas _____

TRUMPAI

★

— *Ponia M. L. Borman* iš Longmont, Colo, be raginimo pratęsė prenumeratą, o savo gerus linkėjimus atlydėjo $5 auka. Dėkui.

— *Juozas Jasiūnas* iš Gage Park, pratęsdamas prenumeratą, atsiuntė $7 auką kalendoriaus proga. Tos apylinkės tautietis užsisakė Naujienas 3 mėn. tinkamesniam susipažinimui, todėl pavardės prašė neskelbti. Dėkui už auką ir už dėmesį.

— *Jonas Ulevičius* iš Marquette Parko išreiškė savo nepasitenkinimą kai kurių VLIKo narių dideliu noru dominuoti ir nesusiklausymu, primenančiu Babelio bokštą. Dėkui už tą aišką, ankstybą prenumeratos pratęsimą ir už $7 auką.

— *B. Matjošaitis*, Rochester, N. Y., kartu su prenumerata atsiuntė $5 auką. Frank Petrauskas iš Orland Parko atsiuntė $3. Po $2 už kaelndorių atsiuntė Bronė Kiaulėnienė iš Detroito ir A. Masionis iš Stayner, Ont.

— 15 Mokyklų Distriktas paskelbė laimėjusių už mokslinius projektus mokinių sąrašą. Jame yra 17 mokinių, jų tarpe Arūnas Buntinas iš Eberhart mokyklos, taip pat Nelda Zilis ir Renita Alis iš McKay mokyklos. Jie dalyvaus tolimesnėse varžybose.

—*Dail. Romas Viesulas*, Philadelphijos Meno akademijos profesorius, pakviestas surinkti medžiagą ir paruošti spaudai dail. Telesforo Valiaus monografijos. Išleidimu rūpinosi velionio našlė Aldona.

— *Toni Auskalnis* iš Čikagos pietvakarių ir *J. Venetos* išrinkti pavyzdingaisiais Čikagos miesto jaunuoliais. Konkursą vykdė Čikagos Parkų distriktas. Jie buvo pagerbti Conrad Hilton viešbutyje ir įteikti pažymėjimai. Iškilmėse dalyvavo kard. John Cody ir Parkų distrikto prez. Patrik L. O'Malley.

— *Detroito skautijos* tradicinė Kaziuko mugė bus kovo 4 d. Lietuvių kultūros centre. Kaip ir kiekvienais metais bus gausu įvairių rankdarbių, suvenyrų, dovaninių daiktų, namuose gaminto maisto, o svarbiausia — visur gera nuotaika.

— **Arėjas Vitkauskas,** World-Wide News biuro direktorius, 309 Varick St., Jersey City, New Jersey 07302, parašė anglų kalboje trumpų eilėraščių knygą "Lyros vaisiai pasaldytame mirkale". Veik visi eilėraščiai, kaip epigramos, verčia juogtis, šypsotis, pasigėrėti, susimastyti. Knygelė yra 32 psl., žalsvais pusiau kietais viršeliais, kainuoja $1, gaunama iš autoriaus. Ypač šiandien dera prisiminti, kad Arėjas Vitkauskas yra Lietuvos kariuomenės kūrėjas - savanoris, pradėjęs rašyti nepriklausomybės kovų metu. Amerikon atvyko 1933 m., o minėtą biurą įsteigė 1940 m.

— **Jonas Ruseckas** iš Maryland valstijos įsteigė naują Young Americans for Freedom skyrių šioje valstijoje. Jis pavadintas Simo Kudirkos vardu. Į ji gali įstoti ir ne studentai. YAF organizacijoje rikiuojasi studentai ir jaunimas bei jų rėmėjai nusistatę kovoti prieš komunizmą. Joje telkiasi būsimasis Amerikos elitas. Dabar YAF skyriai steigiami ne tik universitetuose bei kolegijose, bet ir gimnazijose bei apylinkėse. Čikagoje yra keliolika šios organizacijos narių-rėmėjų. Informacijas apie įstojimą ir naujų skyrių steigimą teikia YAF centras, Box 1002, Woodland Rd., Sterling, VA 22170. Iki šiol lietuvių jaunimas buvo pratinamas bendradarbiauti ir dalyvauti tiltų statyboje.

Naujienoms reikalingas

LINOTIPININKAS

Vyrą ar moterį pamokysime šio amato. Darbo valandomis informacijų prašome kreiptis telefonu:

HA 1-6100.

SIUNTINIAI Į LIETUVĄ
MARIJA NOREIKIENĖ
2608 West 69th St., Chicago, Ill. 60629 • Tel. WA 5-2787
Didelis pasirinkimas geros rūšies Įrairių prekių.
MAISTAS IŠ EUROPOS SANDĖLIŲ

SIUNTINIAI Į LIETUVĄ
Cosmos Parcels Express Corp.
MARQUETTE GIFT PARCELS SERVICE
2501 W. 69th St., Chicago, Ill. 60629. — Tel. WA 5-2737
V. VALANTINAS

Kviečiame visus kurie įdomaujasi Florida, suvažiuoti į SUNNY HILLS
Kovo 10, 11, ir 12 d. d.
ir taip pat
Gegužės 26, 27 ir 28 d. d.
Dėl informacijų kreipkitės į:
V. Belecką, Sunny Hills — 904—773-3333
R. Kezį, New York — 212—769-3300
J. Zubavičių, New Jersey 201—381-3198
D. Dulaitį, Detroite 313—549-6878
J. Mikonį, Clevelande 216—531-2190
M. Kielą, Chicagoje 312—727-1717

AR GALI ŽMOGUS BŪTI GERU?

Pasiklausykite atsakymo iš Šv. Rašto tiesos šį antradienį radijo banga 1490-AM per "Lietuvos Aidus".

Parašykite mums pareikalaudami knygelės "Kaip atgimti iš naujo".

Lithuanian Ministries
P.O. Box 321
Oak Lawn, IL 60454

KAIP SUDAROMI TESTAMENTAI

Tuo reikalu Jums gali dau padėti teisininko Prano Šulo paruošta, — teisėjo Alphonse *Wells* peržiūrėta, "Sūduvos" išleista knyga su legališkomis formomis.

Knyga su formomis gaunama Naujienų administracijoje 1739 South Halsted St., Chicago, IL 60608 Kaina $3.00 su formomis — $3.90.

HELP WANTED — MALE-FEMALE
Reikia Darbininkų ir Darbininkių

PART TIME
SCHOOL BUS DRIVERS
Will Train
AM and PM Runs
CLARK BUS SERVICE
9901 Sayre - Chicago Ridge
425-2900
An equal opportunity employer

HELP WANTED — FEMALE
Darbininkių Reikia

SEWING
MACHINE OPERATORS
SOME EXPERIENCE PREFERED.
NEEDLECRAFT
CORP. OF AMERICA
3900 N. Claremont Ave.
583-8800

REAL ESTATE

Namai, Žemė — Pardavimui
REAL ESTATE FOR SALE

PASKOLOS PERKANT NAMUS, DAROMOS ILGIEMS TERMINAMS IR ŽEMAIS NUOŠIMČIAIS MĖNESINIAIS ĮSIMOKĖJIMAIS
DĖL VISŲ INFORMACIJŲ KREIPTIS Į
MUTUAL FEDERAL SAVINGS
PETRAS KAZANAUSKAS, Prezidentas
2212 W. Cermak Road Chicago, Ill. VIrginia 7-7747

Registruokite savo namus, biznius, sklypus pardavimui jau 26-tus metus veikiančioj įstaigoj, o kirkdami pasiteiraukite.
ŠIMAITIS REALTY
Notary Public
Insurance, Income Tax
2951 W. 63rd St. Tel. 436-7878

M. L. S.
Gausus namų pasirinkimas pietvakariuose
BUDRAITIS REALTY
Įvairi apdrauda —INSURANCE
BUTŲ NUOMAVIMAS—parenkam nuomininkus
4243 W. 63rd St., Chicago
Tel. 767-0600.

LEMONT, ILLINOIS
Elegant spacious ranch with 3 bedrooms, 2 fire places, 2 car attached garage, corner wooded lot, solid masonry construction, plastered walls, 2 1/2 baths, central air condition.
WOHEAD REALTY
(312) 257-7333

LEMONT, ILL.
If you looking for space for large family or for the inlaws, see this home. Solid masonry construction, plastered walls, 2 fireplaces, radiant heat, 2 kitchens, large family room.
WOHEAD REALTY
(312) 257-7333

HELP WANTED — MALE
Darbininkų Reikia

MAINTENANCE MECHANICS
For plant in heavy metals industry.
Applicants must have well rounded mechanical background of conveyor systems, overhead cranes, hydraulic systems and other plant machinery.
Welding experience also required.
R. LAVIN & SONS INC.
3426 S. KEDZIE AVE.
An equal opportunity employer

MACHINE SETUP MAN
Needed to setup Production Milling & Drill Presses, for aluminum casting. Paid insurance, vacations and holidays.
Call 647-9494
or apply in person:
Du Page Die Casting Co.
6100 Gross Point Rd.
Niles, Ill.

MACHINISTS
EXPERIENCED HELP
JIG GRINDER
CYLINDRICAL GRINDERS
ID & OD WORK
Experience Necessary.
Excellent Benefits.
Profit Sharing.
Health, Life, Dental
& Disability Insurance.
8 PAID Holidays.
Air Conditioned Bldg.
45 hours/week
Salary commensurate
with ability
Call 394-5810
Or Apply in person
APEX TOOL WORKS
3200 Tollview Drive
ROLLING MEADOWS, ILL.

MISCELLANEOUS
Įvairūs Dalykai

L. J. ČIAPAS
INCOME TAX SERVICE
MIDLAND SAVINGS & LOAN
4040 S. Archer Ave.
Tel.: 376-1522

O GERIAUSIAI ČIA

LABAI ŠVARUS 2 butų namas ir garažas, elektrinės durys, atskiri gazu šildymai, Brighton Parke. $37,000.

ŠVARUS kaip stiklas 7 kamb. mūras, centralinis šildymas - vesinimas, iliuksus naujų namų apylinkė. $53,900.

2 AUKŠTŲ mūro namas ir 2 auto garažas. Apie $6,000 pajamų. Naujas stogas, gazu šildymas, apsauga nuo potvynių, aluminum langai, galite pirkti už $41,800.

MODERNUS 15 metų mūro namas 2 butai ir profesionalui Luksus ofiso patalpa. Daug priedų, Marquette Parke, aukšta kokybė, $50,000.

GRAŽUS SKLYPAS ir garažas Marquette Parke.

MODERNUS 2 aukštu mūro namas, apie $13,000 pajamų. Geros sąlygos. Marquette Parke.

VALDIS
REAL ESTATE
2625 West 71st Street
Tel. 737-7200 arba 737-8534

ELECTROS ĮRENGIMAI, PATAISYMAI
Turiu Chicagos miesto leidimą, Dirbu ir užmiesčiuose greit, garantuotai ir sąžiningai
KLAUDIJUS PUMPUTIS
4514 S. Talman Ave.
Tel. 927-3559

DĖMESIO
53—99 M. ANŽIAUS VAIRUOTOJAI
Tikrai $96 pusmečiui automobilio Liability apdraudimas pensininkams
Kreiptis
A. LAURAITIS
5645 So. ASHLAND AVE.
523-8775

A. TVERAS
LAIKRODŽIAI ir BRANGENYBĖS
Pardavimas ir Taisymas
2646 WEST 69th STREET
Telef.: REpublic 7-1941

Siuntiniai į Lietuvą ir kitus kraštus
P. NEDZINSKAS, 4065 Archer Av.
Chicago, Ill. 60632. Tel. YA 7-5980

M. ŠIMKUS
Notary Public
INCOME TAX SERVICE
4259 S. Maplewood. Tel. 254-7458
Taip pat daromi vertimai, giminių iškvietimai, pildomi pilietybės prašymai ir kitoki blankai.

BEST THINGS IN LIFE
Call Frank Zapolis
12081/2 W. 95th St.
GA 4-4654
STATE FARM INSURANCE
State Farm Life Insurance Company

ADVOKATAS
CHARLES P. KAL & Associates
2649 West 63rd Street,
Tel. 776-5162
Trečiadieniais iš anksto susitarus. Šeštalieniais iki 12 v.
Vakarais tel. 373-5047.
Raštinė veikia jau daugiau kaip 40 metų, patarnaudama klientams.

PERSONAL
Asmenų Ieško

COMPANION for arthritic elderly woman. Prepare meals, run errands and outings. Choose one to 5 days per week. Weekend provided transportation. Salary negotiable. Prefer Lithuanian speaking.
Phone 751-1960 or 935-0443.

SKAITYK PATS IR PARAGINK DAR KITUS SKAITYTI DIENRAŠTĮ "NAUJIENOS"