NAUJIENOS

LIETUVIŲ LAIKRAŠTIS UŽ TAUTOS LAISVĘ

THE LITHUANIAN DAILY NEWS

The First and Greatest Lithuanian Daily in America

NAUJIENOS

The Lithuanian Daily News
Published by The Lithuanian News Publishing Co., Inc.
1739 So. Halsted Street, Chicago, Ill. 60608
HAymarket 1-6100

Over One Million Lithuanian In The United States

Library of Congress Gr.
Periodical Division
Washington, D. C. 20540

VOL. LXV | Price 20 c. | Chicago, Ill. —Trečiadienis, Wednesday, February 21, 1979 | Nr. 42

KINIJA LĖTINA INVAZIJA Į VIETNAMĄ

CHOMEINI ĮSAKĖ NUGINKLUOTI VISUS IRANO RADIKALUS

TEHERANAS, Iranas. — Šiandien mula Chomeini pareiškė, kad jis išnaikinsiąs visus Irano radikalus. Krašto gyventojų dauguma pritaria tokiam Chomeinio pareiškimui, bet jie nežino jo prasmės. Jiem neaišku, ar Chomeini komunistus laiko radikalais, ar savo bendradarbiais? Vietomis komunistai padaro nuolaidas Chomeinio reikalavimams, bet kituose griežtai pasipriešina net panaudodami ginklų jėgą. Mulai būtų sunku išnaikinti komunistus, nes jie buvo artimiausi jo bendradarbiai.

Sušaudė keturis šacho generolus

Pats Chomeini oficialiai paskelbė, kad pirmadienį buvo suroušta teismas keturiems šacho generolams. Visi nuteisti mirti. Teherano radijo likimas vis dar neišspręstas. Vieną jos dalį kontroliuoja Chomeini valdžios partizanai, o kitus namo aukštus kontroliuoja gerai ginkluoti komunistai. Chomeini įsakė juos nuginkluoti, bet vėliau, susitikęs su premjeru, įsakymą pakeitė. Irano kariuomenės vadai sutiko bendradarbiauti su Chomeini, bet jie reikalavo sustabdyti aukštų karininkų šmeižimą ir jų šaudymą.

Pabėgo septyni šacho lakūnai

RABATAS, Marokas. — Pasakojama, kad septyni Irano šacho lakūnai, atvežę jį ir visą jo šeimą į Egiptą ir Maroką, pasitarę papildė lėktuvą degalais ir išskrido atgal į Iraną. Svarbiausia, kad minėtas lėktuvas priklausė pačiam šachui. Jis pats tą lėktuvą dažnai vairuodavo. Jis jį nusipirko savo pinigais. Iki to meto lakūnai buvo ištikimi šachui. Dabar jie apgavo šachą, pavogė sprausminį jo lėktuvą ir išskrido į Iraną. Maroko karalius žada prašyti grąžinti pavogtą lėktuvą.

— Premjeras Bazargan baigia formuoti Irano kabinetą. Kiekvieną dieną jis gauna nau jų kabineto narių. Keletas ministerių atsisakė.

— Manoma, kad buvęs Irano premjeras Bachtiaras yra suimtas. Jam ruošiamas teismas už žiaurų elgesį su maištininkais ir su mula Chomeini.

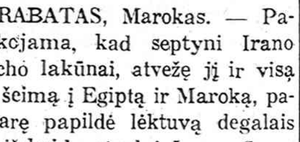

KALENDORĖLIS

Vasario 21: Eleonora, Petras Dam., Žemyna, Kęstutis, Gertautas.

Saulė teka — 6:31, leidžiasi —5:13.

Šiltoenis.

KREMLIUS ĮSAKĖ KARIUOMENEI PASIRUOŠTI

MASKVA, Rusija — Sovietų karo vadovybė įsakė visoms savo karo jėgoms, esančioms Kinijos pasienyje, pasiruošti kovai. Šis įsakymas dar nereiškia, kad Sovietų karo jėgos tuojau įsiverš į Kiniją.

Kremliaus propagandos mašinerija paskelbė įsakymą kariuomenei pasiruošti ir pranešė Kinijai, kad nesikištų į Vietnamo reikalus.

Straipsnis apie Juodvalių šeimą

CHICAGO, ILL. — Antradienio, vasario 20 d., Tribune pirmame puslapyje įdėjo didoką rašinį apie Ciceroje gimusio Amerikos lietuvio vargą Sovietijoje ir 40 metų užtrukusią jo kovą išvažiuoti iš jos. Kongreso atstovas John Fary parašė apie šimtą laiškų įvairiems atsakingiems pareigūnams, kol išgelbėjo komunistų kankinamus lietuvius.

Islamo idėjomis domisi turkai

ISTAMBULAS, Turkija. — Iš Irano ateinančios žinios apie mulos Chomeini įsigalėjimą sako, kad tuo domisi daugelis turkų. Turkų mahometonams patinka islamo respublikos idėjos. Irano mulos dirbo kartu su sovietų agentais. Rusijoje taip pat yra daug mahometonų, bet jų mulos gerai pažįsta komunistus ir nenori nieko bendra su jais turėti.

Didysis šaltis jau pradeda atleisti

CHICAGO, Ill. — Visą laiką spaudęs stiprus šaltis jau pradeda atleisti. Praeitą astradienį Čikagoje termometras rodė 34 laipsnius, bet jis sniego dar neleido, nes jo storas sluoksnis ir daugumoje pavirtęs į ledą. Jis pradėjo šlapti tik ant šaligatvių.

Palestiniečių vadas Arafatas, tris valandas išsikalbėjęs su mula Chomeini, gavo Izraelio ambasadą Teherane.

Tai bus pirmoji palestiniečių ambasada.

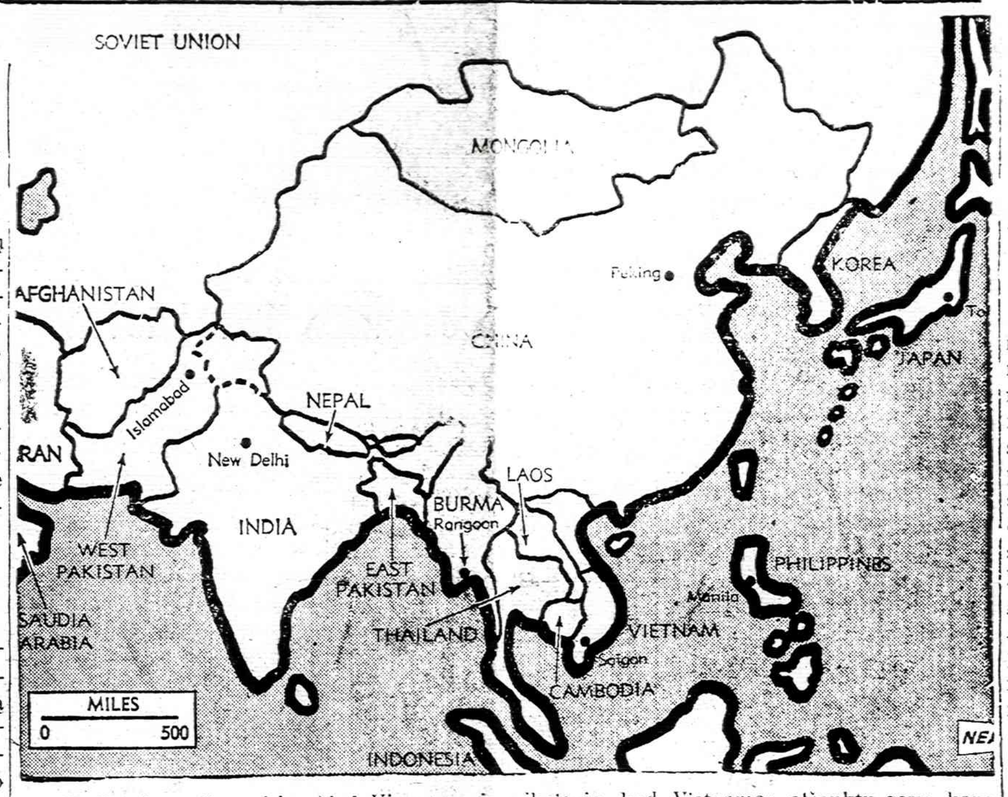

Kinijos karo jėgos įsiveržė į Vietnamą ir reikalauja, kad Vietnamas atšauktų savo karo jėgas iš Kambodijos.

Kaip buvo išgelbėti iš Sovietijos brolis ir sesuo Amerikos piliečiai

Praėjusį šeštadienį visus lietuvius Chicagoje ir kt. laisvajame pasaulyje pasiekė maloni žinia, kad Kongreso prašomas JAV prezidentas Carteris išgelbėjo iš Sovietų Slibino dantų Amerikos piliečius, abudu čia gimusius lietuvius brolį ir seserį Joną Juodvalį ir seserį Lorraine Juodvalytę-Vaicekauskienę, kuriuos Rusijos komunistų valdžia iškankino nuo 1945 metų kalėjimuose, lageriuose ir kitose sovietinėse institucijose. Jiems išgelbėti padėjo pats JAV Kongresas ir Prezidentas, bet visai gelbėjimo akcijai vadovavo žymus lietuvių draugas Atstovų Rūmų narys, kongresmanas iš Illinois 5-sios rinkimų apygardos, demokratas John G. Fary, kurio kalba, pasakyta tuo reikalu Atstovų Rūmuose 1978 m. bal. 8 d., tą pačią dieną atspausdinta Congressional Records Nr. 17, antrašte: "*Sovietai nuo 1945 metų dviem amerikiečiams neleidžia emigruoti*" Atst. Fary pasakė:

Mr. Speaker, aš noréčiau atkreipti savo kolegų dėmesį į vieną labiausiai tragišką šeimos perskyrimo istoriją, kokia man teko kada susidomėti. Kalbu apie Jono Juodvalio ir jo sesers Lorraines Vaicekauskienės varganą padėtį. Jie du yra Amerikos piliečiai, kurie nuo 1945 metų yra padaryti tikrais Sovietų Sąjungos kaliniais.

Jonas ir Loraine Juodvaliai yra gimę Chicagoje 1920 ir 1930 metais ir jie draugge su trimis vyresniais broliais ir seserimis išlydėjo savo motiną aplankyti jos gimtinę Lietuvą. Tuo metu Lietuva buvo nepriklausoma valstybė. Juodvaliai buvo nusistatę pabūti trejetą metų, bet užėjusi depresija Jungtinėse Valstybėse privertė, kad jų tėvas, kuris buvo pasilikęs Chicagoje, patarė Lietuvoje pasilikti truputį ilgiau, kol jis galės atsiųsti pinigų.

Europai pradėjus ruoštis karui su Nacių Vokietija, trys vyresnieji vaikai grįžo į Jungtines Valstybes, prisidėti karo pastangoms, o Jonas, Lorraine ir motina pasiliko Lietuvoje ir prasidėjus karui tarp rusų ir vokiečių, liko kaip spąstuose įklimpę..."

(Bus daugiau)

Illinois universitetas ruošiasi saulės užtemimui.

Universiteto mokslininkai tikisi, kad saulės užtemimo tamsa, duos kiek šviesos, kokį turi efektą saulės spinduliavimas (radiation):

Dvi raketos, aprūpintos elektroniniais instrumentais, bus paleistos į erdvę. Raketos bus paleistos dvi dienas anksčiau, kad pirma duotų davinius normaliose sąlygose, o vėliau užtemimo atveju. Tuo būdu, palyginus abu pranešimu, bus galima padaryti išvadas.

Mokslininkas Leslie Smith pareiškė, kad užtemimas suteiks galimybę mokslininkams studijuoti elektronų trūkumą ionosferoje, kuomet saulės šviesa ir spinduliavimas nutrauk kiamas.

Elektronai vaidina pagrindinę rolę tarpplanetiniame radijo susisiekime.

— Šiaurės Vietname kiniečiai užėmė dvieių provincijų sostinės.

KINIEČIAI SUSTABDO INVAZIJĄ

BANGKOK, Thailand. — Ten gautomis žiniomis manoma, kad kiniečiai sustabdė savo paudžiamąjį žygį į Vietnamą.

Kiniečių vicepremjeras Teng pareiškė, kad žygis į Vietnamą buvo tik todėl, kad vietnamiečiai tęsia ginkluotą provokaciją, nežiūrint pakartotų kiniečių įspėjimų. Šį kartą žygis yra ribotas ir atsakymas į provokacijas — pareiškė Teng, laike pasikalbėjimo su Olejandro Orfila, Pekine. Ir jis ten tas žygis nebus plečiamas jokia forma, pridėjo vice premjeras.

Rusų žurnalistas Victor Luis, Londono laikraščiams pranešė, kad raudonoji armija yra "pasiruošimo stadijoje" ir kariams sustabdomos atostogos ir atšaukiami atostogose esantieji.

Pekine, pirmas, gerokai pavėluotas apie karą pranešimas sako, kad kiniečiai buvo priversti atmušti vietnamiečių agresorius.

WASHINGTON. - Jungstinės Valstybės sekmadienį per rakėtą paleido orbiton specialų satelitą ištirtio ozono sluoksnį stratosferoje ir nustatyti, ar žmonės teršia atmosferą, tą trapią dausų sritį, kuri padeda kontroliuoti klimatą tą ir žemę siekiančios saulės radiacijos kiekį. NASA praneša, kad satelito iššovimas raketos pagalba iš Wallops salos, Va., buvo pilnai sekmingas.

Ozonas apsaugo žemę nuo perdaug saulės ultravioletinių spindulių radiacijos.

Iš Teherano jau atskrido 802 Amerikos piliečiai. Kratos ir tikrinimas trukdo jų transportaciją. Manoma, kad dabar jų atskris bent po porą šimtų kasdien.

VERČIA VIETNAMĄ ATŠAUKTI KARO JĖGAS IŠ KAMBODIJOS

Jungtinių Tautų saugumo taryboje bus svarstomas kiniečių isiveržimas į Vietnamą

BANGKOKAS, Tailandas. — Radijo pranešimai iš Vietnamo sako, kad Kinijos karo jėgos, įsiveržusios visam pasienyje ir nužygiavusios penkiolika mylių, sulėtino karo veiksmus ir karą Vietnamo gilumom. Vieni pranešimai sako, kad žygis į Vietnamą buvo pagal Kinijos karo vadovybės įsakymą. Kiniečiai atidžiai seka Jungtinių Tautų saugumo tarygos debatus. Kiniečiai nenori būti pasmerkti, nors jie gali pasinaudoto veto teise, kaip ją pasinaudojo Sovietų valdžia.

Kinija turi vieną salygą: Vietnamas įsiveržė Kambodijon ir pavergė visą kraštą. Vietnamo karo jėgos privalo išeiti iš Kambodijos. Jeigu vietnamiečiai taip pasielgtų, tai Kinija tuojau atšauktų savo karo jėgas.

Kiti specialistai mano, kad Kinijos karo jėgos labai nepaslankios. Jos neturi reikalingų automobilių žygiuoti kalnų keliais ir neturi priemonių karo medžiagai ir maistui pervežti. Kiniečiai užėmė 15 provincijų sostines ir bando jose įsistiprinti. Kiniečiai paskubomis kasa apskasus, kad galetų pasipriešinti skubiai judantiems vietnamiečiams.

Kiniečiams labai lengvai pavyko išmusti vietnamiečius iš pasienio pozicijų, nes pasienio jėgos nebuvo tokios stiprios. Kiniečiai žino, kad Vietnamo karo vadovybė turi paruošusi didoką skaičių tankų, kuriais bandys pastoti kelią įsiveržiesiems kiniečiams. Iki šio meto kiniečiams dar neteko susikirsti su vietnamiečiais. Kambodijoje kiniečiai padarė didelių nuostolių šarvuotiems Vietnamo daliniams, bet ten buvo naudojama kita taktika. Galimas daiktas, kad Kinija nenori susikirsti su Vietnamu. Kiniečiai nenori pralaimėti mūšio. Jie savo ginklų dar neturi. Ginklus užsakinėja Vokietijoje, Anglijoje, Prancūzijoje ir kitur.

Kambodijoje buvo Pekinui palanki vyriausybė. Nedidelis Vietnamas, gerai ginkluotas sovietų tankais ir kulkosvaidžiais. Kinija sėkmingai pasiruošusi pasitikti vietnamiečiams. Jungtinėse Tautose sovietų Sąjunga uždėjo veto ir neleidžia tarptautiniai organizacijai paskirti bausmės už karo pradėjimą.
bausmės už karo pradėjimą.

DAJANAS TARIASI SU EGIPTIEČIAIS

WASHINGTON, D. C. — Amerikos sostinėn atskrido Izraelio užsienio reikalų ministeris Moiše Dajanas ir Egipto premjeras Chalil. Dajanas, dar nesusitikęs su Egipto premjeru pareiškė, kad Egipto premjeras šių pasitarimų metu reikalaus daugiau, negu ankstyvesnių pasitarimų metu. Izraelis nustojo labai svarbių pozicijų Irane. Egiptas tuo tarpu reikalauja, kad būtų pildomi David stovykloje pasirašyti susitarimai. Pasitarimų pradžiai vadovaus sekretorius Cyrus R. Vance.

Washingtone iškirto daug sniego

WASHINGTON, D. C. - Sekmadienio naktį Amerikos sostinėje iškrito labai storas sniego sluoksnis. Oficialiai paskelbta, kad tą naktį iškrito 19 colių sniego. Sostinės didysis aerodromas buvo uždarytas. Jame gulė 14 colių sniego klodas. Atskridusiems lėktuvams buvo uždrausta nusileisti. Washingtonas neturi ne vienos mašinos sniegui nustumti ir meras turėjo samdyti tokias mašinas.

BANGLADESH RINKIMAI

DAACA, Bangladesh. — Armijos generodas, kuris per tris metus valdė šalį "karo įsakymais", lengvai laimėjo visuotinus rinkimus. Valdžiusioji partija gavo du trečdaliu atstovų parlamente ir žada atstatyti civilinę valdžią. Parlamentas turi 330 narių, kurie pradės posėdžius kovo mėnesyje.

Prez. Iaur Rahman, vadas Bangladešo tautinės partijos, didele balsų dauguma išrinktas.

— New Orleans policija nori tokios didelės algos, kad miesto savivaldybės pareigūnai nutarė nenuošt švenčių.

— Sovietų valdžia oficialiai paskelbė, kad ji teiks paramą Vietnamui.

Moiše Dajan

— Amerikos kongresmanų delegacija, vadovaujama kongreso atstovės Elizabeth Holzman, (D.-N.Y.), buvo priversta atšaukti savo kelionę į Hanojų, Vietname. Išskristi turėjo pirmadienį. Amerikos atstovybės pareigūnas pareiškė, kad šiuo metu čia gali gūti nesaugu Amerikos lėktuvams.

MENO ŽINIOS

Redaguoja MIKAS ŠILEIKIS

Kronikos žinios

Mirė Dailininkas Vladas Vaičaitis

Praeitų 24 d. vakare iš darbo į namus grįždamas staigiai ištiko širdies smūgis dail. Vladą Vaičaitį. Ligonį atvežė Olga Vaičaitienė į Kryžiaus ligoninę ir ten gulėjo šv. Kryžiaus ligoninėje.

A. a. Vaičaitis buvo 64 metų amžiaus ir nedaug betrūko išeiti į pensiją. Dirbo namų dekoratoriaus darbą. Turėjo daug vilčių išėjęs į pensiją atsidėti kūrybai. Kartais žmogus pats nežino, ką jis gali, kai sąlygos neleidžia pilnai pasireikšti savo talentui. Kaip daugelis mūsų menininkų pirmoje vietoje turi apsirūpinti savo ir šeimos pragyvenimu, taip ir Vladas turėjo duoną užsidirbti iš kitų šaltinių. Tačiau kad ir nepilnai, bet dirbo ir meno srityje.

Dail. Vladas Vaičaitis gimė 1914 metais balandžio mėn. 12 d. Kiduliuose, Šakių aps. Mokėsi Kiduliuose ir baigęs pradžios mokyklą, mokėsi Jurbarko gimnazijoje. Vėliau dirbo Jurbarko teismo sekretoriam. 1938 m. Kaune tarnavo valstybės įstaigoje. Vilniuje buvo teismo bulalieriu. Tuo pačiu metu mokėsi Vilniaus Dailės akademijoje.

Dail. Vaičaitis nuo mažens turėjo palinkimą į meną. Bolševikų okupacijos metu 1944 m. Vaičaičiai pasitraukė į Vokietiją ir gyveno anglų zonoje. Oldenburge velionis Vaičaitis mokytojavo lietuvių gimnazijoje, dėstė meno dalykus. Latvių sukurtoje meno mokykloje pats mokėsi ilgesnį laiką.

1938 metais Kaune VI. Vaičaitis susituokė su Olga Hesaite. Susilaukė dukters Audronės ir sunaus Ramūno (Vokietijoje). Pokarinės emigracijos 1949 metais su šeima išvykc į Australiją, kur ketverius metus gyveno netoli Sydnejaus. Kiek vėliau nusikėlė į Melbourną. 1954 metais atvyko į Chicagą ir visą laiką gyveno Chicagoje. Laisvalaikiu Vaičaitis tobulinosi įvairiose meno mokyklose ir baigė Rockwell komercinio meno kursus įsigydamas diplomą. Dukrą ir sūnų išleido į aukštuosius mokslus, kurie jau sukūrė savo šeimas.

Dailininkas Vladas Vaičaitis buvo Amerikos Lietuvių Dailininkų Sąjungos narys. Dalyvaudavo Sąjungos rengiamose parodose ir turėjo savo individualią parodą prieš porą metų. Paskutinioji jo paroda plačiau atskleidė dailininko talentą. Anksčiau ir patys sąjungos nariai pilnai nežinojo, ką Vaičaitis turi. Sąjungai derėtų surengti jo pomirtinę dailės parodą. Tapydavo daugiausia gamtovaizdžius, naturmortus ir kiek portretų. Nepretenduodavo į didelius menininkus. Jo ramus būdas, kuklumas ir pastabumas neleido veržtis pirmyn. Daugiau klausydavo, o mažai kalbėdavo.

Velionis Vladas Vaičaitis buvo pašarvotas J. ir St. Evansų koplyčioje. Atsisveikinimo žodį tarė Amerikos Lietuvių Dailininkų Sąjungos pirmininkas dail. Mikas Šileikis. Po gedulingų pamaldų šv. M. Marijos Gimimo parapijos bažnyčioje velionis buvo palaidotas šv. Kazimiero lietuvių kapinėse prie Vengrių šeimos paminklo.

Į kapines palydėjo apie tuzinas mašinų, nežiūrint gilaus sniego ir blogo kelio. Kun. Jasevičius atliko pamaldas kapinėse.

Po laidotuvių visi palydovai buvo pakviesti į restoraną pietums.

Liko giliame liūdesy velionio šeima ir giminės.

M.

Gustuve Dore, 18 šimt. pranzūzų dail. GIMIMAS

EGZISTUOJANČIOS MENO SROVĖS

Meno raida

Pirmityvūs žmonės nebuvo mokyti, bet jie turėjo intuiciją savo emocijas išreikšti piešiniu arba braižiniu akivaizdžiai. 25,000 metų Senumo Altamiroje, Ispanijoje, buvo urvuose rasti seniausi pirmityvaus žmogaus spontaniškai atlikti bizono piešiniai. Per amžius menas tarnavo vienokiai ar kitokiai kultūrai, tarnauja ir šiandien.

Egiptiečiai savo vazas dekoravo karių, medžiotojų bei gyvulių atvaizdais. Graikai keramikoje išvystė dar labiau puošnų stilių panašiom temom. Menas neapsiėjo be įtakų, kaip ir pati civilizacija iš kitų kultūrų bei civilizacijų plito ir kitur, net į Vakarus. Romėnai pasisavino graikų meną — skulptūrą ir architektūrą, paskleidė Vakaruose. Gimus krikščionybei, Artimuose Rytuose vystėsi bizantinis menas ir iš ten pasklido Vokietijoj, Prancūzijoj ir Ispanijoje. Arabams valdant Ispaniją 800 metų, ten visas menas tapo arabiškas, ypač architektūra parodė savo kruopštų stilių dekoratyvingumo grožių.

14-to šimtmečio pradžioje talentingasis italų dailininkas Giotto pirmas atmetė bizantinio meno stilių, kuris jam atrodė "kietas", sustingęs ortodoksiškas ir nepriimtinas monumentaliai tapybai. Giotto tapydavo monumentalias freskas ir drobes bažnyčiose. Nu jo laikų prasidėjo Italijoj meno atgimimas arba Renesansas.

Tačiau nėra reikalo gilintis į jau tolimą praeitį. užtenka tik trumpai aptari mūsų laikų 7 meno etapus, kartu ir sroves, paeiliui, paliekant nuošaliai smulkesnes pasroves.

1. Natūraralizmas

Natūralizmas yra viena seniausių meno mokyklų, pradedant nuo jau minėto laukinio žmogaus ir baigiant mūsų laikais. Bet natūralizmas gal niekad nepasibaigs, kaip objektyvi vaizdinio meno priemonė. Natūralistas dailininkas piešia ir tapo taip, kaip mato.

Žiūrovas lengvai pažįsta paveiksle daiktus, spalvas bei aplinką. Portretų tapytojai vad. romantikcs laikais dirbo tuo stiliumi, taip pat ir naturmortų bei gamtovaizdžių tapytojai buvo "naturalistai". Tą matome Anglijoj, Prancūzijoj ir kitur. Natūralistui dailininkui yra plati dirva bet ką tapyti. Jis mato tiktai tapomą daiktą, bet nekuria, jam idėja nerūpi. Tačiau visą laiką taip nebuvo. Daugelis natūralistų išvystė savo stilių, techniką ir pasuko į labiau abstrakčias formas. Natūralizmas kai kada vadinamas "akademiniu" menu. Paryžiaus Meno akademija, kuri laikėsi griežtų netaūralizmo principų, bet prieš jos discipliną sukilo ne tik menininkai, bet ir studentai.

Picasso pradžioje buvo "natūralistas" ir geras dailininkas. Būdamas 16 metų amžiaus Paryžiuje laimėjo premiją už natūralistinį darbą.

2. Realizmas

Realizmas beveik niekuo nesiskiria nuo natūralizmo savo forma ir metodais. Tik toks skirtumas, kad tapyba turi "aštresnę" optinę pagavą, šiek tiek priešingą "šlifuotai" technikai. Realizmas turi stipresnį spalvinį efektą, nei kartais eskiziškus potepius, kai natūralistinė tapyba mažiau spalvinga. Nutapyti daiktai atrodo, kaip fotografija. Renesanso laikais realizmo mokykla veikė Italijoj, ją sekė flamai, vokiečiai, olandai ir kiti dailininkai. Kai kas vadindavo "trompe l'oeil" arba akiai apgauti. Paveikslo detalės buvo taip užbaigtos, kad ant medžio lapo net rasos lašus galėjai matyti, ant antakių plaukus suskaičiuoti . . .

Pirmieji Amerikos dailininkai pav. David Hartnett, buvo didelis realistas tapytojas. Šiandien kai kurie dailininkai Paul Cadmus, Jared French, Andrew Wyeth ir George Tooker grįžo į naturalistinės mokyklos laikus. Daug kas jucs vadina "magiškais naturalistais".

Grynasis realizmas menui yra ribotas, kuomet varžo dailininko vidinės išraiškos galimybes. Realistinis menas yra dokumentinis dalykas. Todėl menininkai pradėjo ieškoti naujų formų, naujos individualinės, net fantastinės išraikos. Dailė yra vaizdinė "kalba". Mūsų čiurlionis yra pavyzdys, kaip minties menininkas.

3. Impresionizmas

Impresionizmas yra techniška tapyba, kitais žodžiais, šviesos paviršius. Nuo 1870 iki 1880 metų grupė prancūzų dailininkų susižavėjo saulės šviesos žaismu ir atmosferiniu virpesiu. Jie stebėjo, kaip šviesa krenta ant namų, medžių, laukų ir keičiasi kas valandą. Jie išrado labai originalų būdą tapyti šviesoj virpančius atspalvius, turtingom prizmatinėm spalvom ir smulkiais potepiais, bet kiekvienas potepis šalia kito skirtingos spalvos. Toks metodamas išduoda atmosferinį toną ant daiktų ir ant erdvės. Paletėje spalvų nereikia maišyti, jos dedamos prizmės tvarka, bet paveiksle pačios spalvos "susimaišo" ir susijungia.

Pirmieji impresionistai, kaip Claude Camille Pissaro, Alfred Sisley, Auguste Renoir dirbo tokiais pat metodais: 1. geltona, 2. žalia, 3. mėlyna, drobėje atšviečia kaip žalia spalva. Gabaliukas raudonos spalvos, padėtas šalia mėlynos — atšviečia kaip purpurinė spalva.

Šie keturi impresionizmo pradininkai sukūrė impresionizmo mokyklą Prancūzijoj. Jie padarė didelę įtaką Vakarų pasaulyje. Akademiniai metodai palaipsniui keitėsi į naujas formas bei stilius.

(Bus daugiau)

Pranešimai

— Balandžio mėn. yra rengiama a. a. dailininko Teofiliaus Petraičio pomirtinė dailės paroda Čiurlionio Galerijoje, Inc. 4038 Archer Ave. Bus išstatyta per 50 darbų. Data bus paskelbta vėliau.

— Ateinantį rudenį numatyta surengti a. a. dail. Juozo Pautieniaus pomirtinę tapybos parodą, taip pat Čiurlionio Galerijoje.

— Gegužio pradžioje bus rengiama Amerikos Lietuvių Dailininkų Sąjungos narių metinė paroda ten pat.

— Dail. Magdalenos Stankūnienės dailės darbų paroda įvyks Los Angeles, Calif. kovo mėn. 24 d.

Cold war.

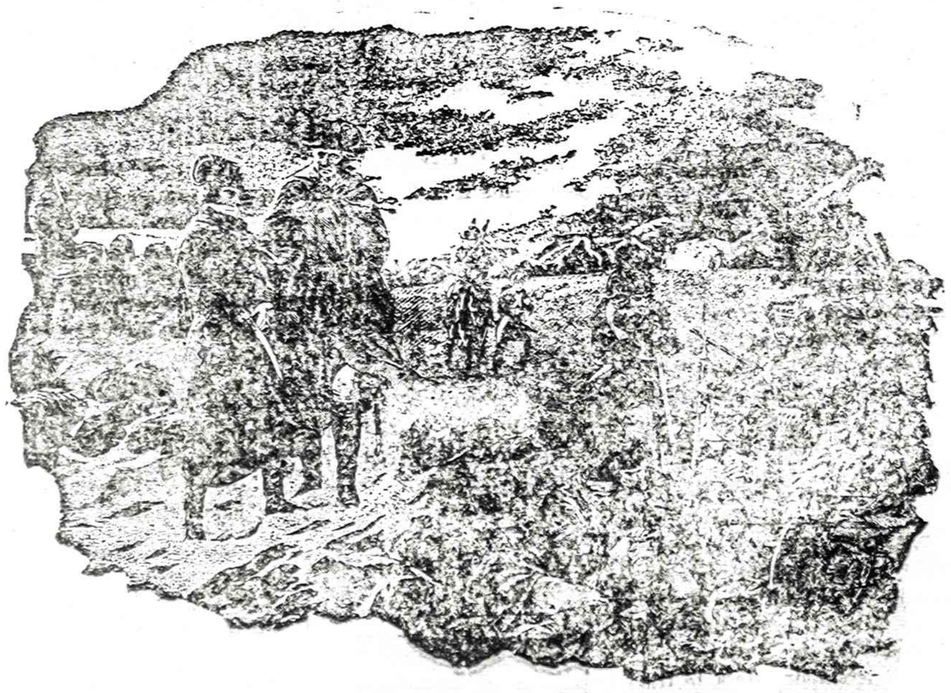

It was bad enough we had to fight the British for our freedom. But on top of that, we had to fight the weather, too.

Because winter at Valley Forge meant snow, ice, and freezing temperatures. All serious enemies to a makeshift army without proper clothing, not nearly enough food, and short on ammunition.

It was an army long on courage, but short on money.

And then the money came. Some $27,000,000 from the pockets of new Americans.

That's how people took stock in America back then, and you know how things turned out.

Nowadays, people are still helping America stay strong and self-sufficient. And they're helping themselves to safe, dependable savings. By taking stock in America with the Payroll Savings Plan.

Buy United States Savings Bonds. They won't leave you out in the cold.

Now E Bonds pay 6% interest when held to maturity of 5 years (4½% the first year). Lost, stolen or destroyed Bonds can be replaced if records are provided. When needed, Bonds can be cashed at your bank. Interest is not subject to state or local income taxes, and federal tax may be deferred until redemption.

Take stock in America.

200 years in the making. Now's the time to invest.

SLA GEROVĖS KOMITETAS

MIELI SLA NARIAI:

Šį kartą neteks SLA Gerovės Komitetui daug ko aiškinti. Už jos rekomenduojamą sleitą pasisakė 95% visų balsų, ductų 1978 m. Gruodzio-December nominacijose . . . Kur tik SLA veikia, nepaprastai daug narių pareiškė savo nesvyruojantį pasitikėjimą dabartine SLA vadovybe ir savo balotuose pabrėžė, kad patikimiausieji kandidatai yra:

PAUL P. DARGIS . . . . . Prezidentas
ALEXANDER CHAUPLIKAS . . . . Vice Prezidentas
GENEVIEVE MEILIUNAS . . . . . Sekretorė
EUPHROSINE MIKUZIS . . . . . Iždininke
CHRISTINE AUSTIN . . . . . Iždo Globėja
JOSEPHINE MILLER . . . . . Iždo Globėja
DR. DANIEL DEGESYS . . . . . Daktaras Kvotėjas

Visi gerai suprantame, kad toks pasitikėjimas įsigyjamas vien darbais bei rezultatais. Duodami balsą už dabartinę Pildomąją Tarybą, mūsų balsuotojai vaizdžiai parodė, kad viršminėti kandidatai sunkiai ir nuoskeliai dirba, keldami Susivienijimo vardą, gerovę ir piniginį pajėgumą.

Iš gyvenimo patyrimo mes žinome, kad dabartinė Pildomoji Tarybą dirbo ypatingai gražiai sutardama. Visi jos nariai yra teisingi ir sąžiningi žmonės ir savo pareigas jie atliko kuogeriausiai.

Jie yra pasižymėję veikėjai ir po jų vadovybe SLA yra pasiekęs tvirčiausios Finansinės padėties.

SLA Gerovės Komitetas kviečia Jus prisidėti prie mūsų ir išrinkti dabartinės SLA Pildomosios Tarybos narius, kurių pavardės pažymėtos šiame laiške . . .

1979 m. Kovo-March mėnesį parodykite visiems, kad Jums rūpi Susivienijimas-dalyvaukite savo kuopų susirinkimuose. Tad visi pažymėkime balsavimo balcte, ties minėtų kandidatų pavardėmis ženkliukus, kaip nurodoma pavyzdiniame balote. Tokiu budu pademonstruosime visiems, kad savo balsus su pasitikėjimu atiduodame tinkamiausiems kandidatams į SLA Pildomąją Tarybą.

SLA GEROVĖS KOMITETAS

"DAINAVOS" ANSAMBLIO
statomos muzikinės dramos

EMILIJA PLATERYTĖ

BILIETAI

į abu spektaklius: kovo 31 d. 8 val. vak. ir balandžio 1 d. 3 val. popiet Marijos aukšt. mok. salėje

PARDUODAMI

VAZNELIŲ PREKYBOJE (Gifts International)
2501 W. 71 st. Str. Chicago, Ill. 60629.
Telef. 471-1424 darbo valandomis. Tuo pačiu adresu bilietus galima užsakyti ir paštu.
KAINOS: $10, $9, $8, $7, $6, $4.

SUSIVIENIJIMAS LIETUVIŲ AMERIKOJE

yra seniausia, didžiausia ir turtingiausia lietuvių fraternalinė organizacija, lietuviams ištikimai tarnaujanti jau per 92 metus.

SLA — atlieka kultūrinius darbus, gelbsti ir kitiems, kurie tuos darbus dirba.

SLA — išmokėjo daugiau kaip ASTUONIS MILIJONUS dolerių nariams.

SLA — apdraudžia pigiausiomis kainomis. SLA neieško pelno, nariams patarnauja tik savišalpos pagrindu.

Kiekvienas lietuvis ir lietuvių draugas gali Susivienijime apsidrausti iki $10,000.

SLA — apdraudžia ir Taupomąja apdrauda — Endowment Insurance, kuri ypač naudinga jaunimui, siekiančiam aukštojo mokslo ir jų gyvenimo pradžiai.

SLA — vaikus apdraudžia pigia terminuita apdrauda: už $1,000 apdraudos sumą temoka tik $3.00 metams.

SLA — kuopų yra visose lietuvių kolonijose. Kreipkites į savo apylinkės SLA kuopų veikėjus, jie Jums mielai pagelbės į SLA įsirašyti.

Galite kreiptis ir tiesiai į SLA Centrą:

LITHUANIAN ALLIANCE OF AMERICA
New York, N. Y. 10001
307 W. 30th St.
Tel. (212) 563-2210

Juozas Žemaitis

Nesekmės aiškios, bet ir priežastys ryškios

IRANAS

Du paskutiniai Jungtinių Amerikos Valstybių pralaimėjimai, reik manyti, sukrės netik pačių amerikiečių viešąją opiniją, bet labai plačiai nuskambės ir per visą pasaulį. Faktai jau tikrai yra įvykę, ir tiems faktams reik tiesiai pažiūreti į Bilijoninės sumos, kurios buvo akis.

Iranas galutinai prakištas, sukištos beginkluojant monarchinį Iraną, nuėjo vėjais (gone with the wind). Greičiausiai, kad tie ginklai atsidurs komunistų rankose ir ateityj bus atsukti pieš pačią Ameriką. Kas bus tikrasis Irano valdovas — mula Chomeini su savo parinktu ministeriu pirmininku Mehdi Bazargan ar komunistai, kurie išplėšė visus kariuomenės ginklų arsenalus — šiandien jau negali kilti abejonių. Komunistai turimų ginklų Chomeni negrąžins, nežiūrint kaip jis juos bemaldautų. Sušaudyti generolai, reik tkėti, vien tik komunistų rankomis, bet šį kartą ne rusų, o amerikiečių ginklais.

Idomu ką veikė Irane tie dešimtys tūkstančių amerikiečių, kurie taip puikiai buvo įsitaisę už šacho Reza Pahlevi pečių? Nejau jie buvo pilnai patenkinti tik amerikoniškomis tūkstantinėmis ir gražiomis iranietėmis? Kodėl Amerikos prezidentai ir jų vyriausybės neįpareigojo juos sekti Irano vidaus gyvenimą ir daugumos žmonių nuotaikas? Nepaslaptis, kad Irane gyvenusių ir gyvenančių amerikiečių nevienas priklausė Amerikos užsienio špionažo įstaigai, sutrumpintai tariant CIA. Gi Iranas nėra kokia paprasta valstybė. Ji yra didžiausia rakštis sustabdyti Sovietų Sąjungos veržlumui į Persian Gulf ir į Saudi Arabijos požemio degalų versmes. O šitos versmės yra pačios didžiausios visoje Afrikoje. Bilijonai tų degalų statinių plaukia tiesiai į Ameriką. Jų netekus, Amerika atsidurtų baisiame vidiniame chaose.

Šiuo atžvilgiu Irano ginklavimą tektų pateisinti, nes ir iš jo degalai tekėjo į Ameriką. Be to, moderniškai ginkluotas Iranas pristabdydavo beribį Sovietų Sąjungos norą užgrobti Afrikos degalų versmes vien tik norint Ameriką paklupdyti ant kelių. O kas Amerikoj atsitiktų jai suklupus, aiškinti nereikia. Žinome gerai, kad tiek Amerikos Kongrese, tiek jos aukštuose postuose, sėdi daugybė gerokai kairiųjų liberalų, kurie gal tik ir laukia tokio momento.

Dirstelėjus į antrą medalio pusę, tai viskas apsiverčia stačiai galva. Reikia vėl pradėti nuo klaustukų. O jų tektų statyti gana daug.

Už nupirktus iš Irano degalus, Amerika sumokėjo Reza Pahlevi'ui moderniausiais ginklais, periausiais lėktuvais ir bilijonus dolerių. O kur gi tie bilijonai nukeliavo? Šacho turtai, žinoma, padidėjo, krašto išviršinis vaizdas pasikeitė, valstybė sumodernizėjo, bet žemasis luomas ir jam priklausantieji neturtingi žmonės, pasiliko tokie pat. Didžiuosiuose Irano miestuose, šalia liuksusinių namų, rioksojo ir nuskurdusieji, kuriuose gyveno neturtingi žmonės, ir kaip įprasta, dažniausiai su didelėmis šeimomis.

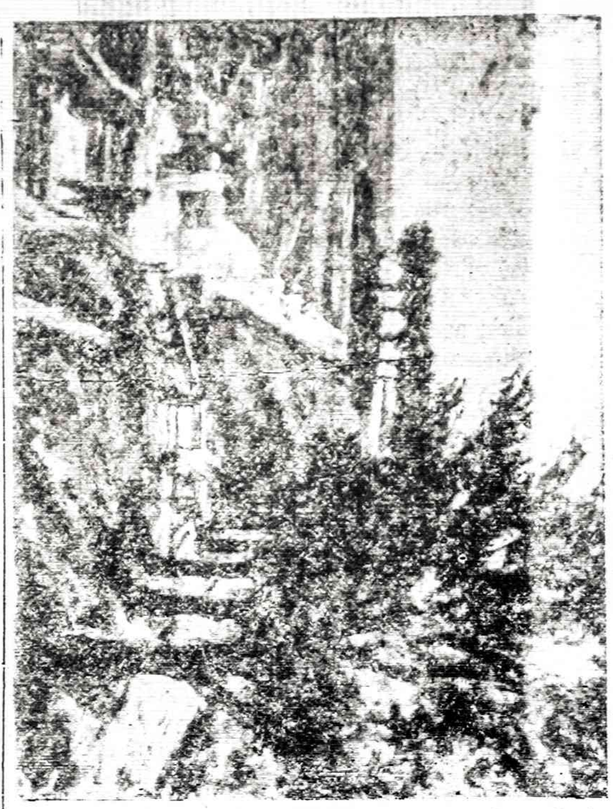

M. ŠILEIKIS — Grant Parke

Žemdirbių tarpe buvo taip pat tas pat. Fabrikų ir padruotuvių dabininkų, išskiriant degalų iš žemės traukimo ir rafinerijų darbininkus, altyginimai buvo maži. Neturtingi žmonės - darbininkai ir žemdirbiai, matydami tokį didžiulį luomų skirtumą, pradėjo šacho ir visos Irano kariuomenės vadovybės neapkęsti, ypač labai gerus atlyginimus gaunančių karininkų. Be to, 92% visų iraniečių yra neatskiriamai prisirišę prie jų šventojo Koran) (islamiška religija), ir jų didelė dalis visą laiką neapkenčia naujų laikų modernicsios civilizacijos.

Sovietai visą tą padėtį puikiai žinojo ir dėjo visas pastangas ja pasinaudoti. Jie užverbavo Korano mulas, aprūpino juos slaptais patarėjais ir amerikoniškais doleriais. O amerikiečiai, kurių Irane buvo skaitoma tūkstančiais ir kurie Irano vadovybėje užemė aukštas patarėjų vietas, visiškai buvo akli ir į tą pūliuojančią Irano vidaus žaizdą nekreipė jokio dėmesio tol, kol ta žaizda neišsprogo.

Šiandien, beveik visuose Irano miestuose, viešpatauja tikra anarchija. Tokia anarchija labai naudinga tik komunistam, kurie prisigrobę įvairiausių moderniškų ginklų atidarė kalėjimų duris ir į savo gretas įjungė daugybę visokių kriminalistų, recidivistų ir moralinių iškrypėlių. Jie visi gavo ginklus, o tokiems tipams šaudymas sudaro didelį pasitenkinimą, ir jiems visai nesvarbu į ką jie šaudo. Atrodo, kad Chomeni ir visi jo fanatizmą garbinantieji pasekėjai įklimpo į sunkiai išbrendamą liūną. Už visa tai yra atsakingas tik pats Chomeini. Jam pasisekė Irane sukelti šį baisų vidaus ardymeli tik dėka gerai organizuotos Irano komunistų partijos paramos, nes visų didžiulių demonstracijų vadovai daugumoje buvo gerai išprusinti komunistų agentai.

Niekeno nepaskirtas ir niekeno nerinktas mula Chomeini pats pasiskyrė savė neribotu valstybės vadovu. Reiškia, per ilgus metus bekovodamas su šacho diktatūra ir išbuvęs ilgus metus tremtyje, vėl grįžo į savo tevynę, tuoj sušaudė keletą kariuomenės geneolų ir pasidarė beribiu diktatorium. Jo paskirtasis ministeriu pirmininku Mehdi Bazargan, nepajėgdamas sudaryti ministerių kabineto, pradėjo kalbą su komunistų partijos vadais. Kuc tas fiirtas pasibaigs, parodys, gal neužilgo, šiom dienom vykstantieji reiškiniai.

Pirmoji Chomeini diktatūrą pripažino Sovietų Sąjunga. Kodėl šį žingsnį ji padarė, nežiūrint, kad Chomeini yra fanatiškas religikas, jos tikrasis tikslas yra pilnai aiškus. Iranas turi būti komunistiškas!

Kitas klausimas su Jungtinių Amerikos Valstybių Chomeini pripažinimu. Jo's pirmasis ryžtas, tai kuo greičiausiai isgelbėti Irane gyvenančių amerikiečių gyvybes, nes amerikiečiai politikai išsigando ten nepažebojamos komunistų veiklos. Antrasis pripažinimo motyvas jau yra visai kitoks.

Kokių tiksblų vedinas prezidentas Carter, nežiūrint Irane vykstančių revoliucinių ivykių, kurie tiesioginiai liečia Amerikos gyvybinius reikalus, neatidėjo savo užplanuotos kelionės į Meksiką, irgi gišku. Tai grynai bizniškas ir ekonominis reikalas. Tam reikalui sutvarkyti galutinai nepasisekus, ir grįžęs namo be jokių numatytų šėlimių, tuoj pripažino Chomeini Irano viešpačiu. Ši antroji pripažinimo priežastis reiškia ne daugiau, kaip skęstančiojo griebimasis už skustuvo. Be to, prie Chomeini pripažinimo prisidėjo ir jo mįgloti pazadai nenutraukti skystųjų žemės degalų pardavimo Amerikai. Kokias pasekmes turės toks pažadas, šiuo laiku neįmanoma numatyi. Tai priklausys, ar, pasiskelbęs pats Chomeini save neribotu Irano diktatoriumi, neprakiš savo nuosavos galvos. Tik šį kartą ne nuo šacho ir jo prietelių, bet nuo pačio jo bendrininkų - komunistų.

Bus daugiau.

— — — —

KAIP ATSIRANDA KARPOS?

Žmogus nustemba, pamatęs karpą ant veido ar kitur ant kūno. Kaip ir kodėl atsirado karpą?

Karpa gali atsirasti bet kuriej kūno vietoje, bet dažniausia ant veido. Kodėl tik ant veido? Kas yra karpa?

Gydytojai, šitą negerovę studijuoją, sako, jog paprastos karpos yra lokalinis užkrėtimas virusais. Virusai užkrečia odos celes tiktai kūno paviršiuje, bet neina giliau į kūną. Karpos gali atsirasti staiga, bet kartais trunka savaites, mėnesius, net metus, kol pasirodo ant odos.

Karpa atsiranda įsidrėskus, sutrenktoje vietoje, ypatingai karpos atsiranda neatsargiai skutantis, net nuodui įkandus gali atsirasti karpa ant rankos ar veido.

Dr. Clite Dorsey, Kalifornijos dermatologas sako: vyrai, kurie neatsargiai giliai ir skubiai skutasi, gauna karpų. Taip pat ir moterys, kurios skutasi savo biauzdas, gauna karpų.

Kadangi karpa yra virusų pasėka, tai pradrėskus kraujuoja, o tada virusais galima daugiau užsikrėsti. Norint karpomis atsikratyti, geriau kreiptis pas gydytoja. Karpas galima "užšaldyti" arba chirurginėmis priemonėmis pašalinti.

Yra žmonių, kurie taip pat įsipiauna ar vabzdys įkanda, bet negauna karpų todėl, kad jų kūnas imunizuoja virusus, juos sunaikina. Kas neturi savo kūno virusams atsparumo, tas turi karpų. Kartais ir pačios karpos pasirodo ir išnyksta, kai kūnas turi atsparumo,

Pačiam karpas gnaibyti ar spausti nepatartina, nes karpa gali pavirsti piktybine.

D. P.

— Irano perversmo didžiausiu laimėtoju išėjo palestiniečių vadas Jasim Arafatas. Jis gavo Izraelio ambasadą Irane. Iš ten jis vystys savo veiklą Artimuose Rytuose ir planuos teroro veiksmus. Libane jam buvo nesaugu.

• Ilgiausias knalas jūrų laivams yra St. Lawrence Seaway. Jis yra 189 mylių ilgumo. jungia Montrealį su Ontario ežeru. Kanalas buvo atidarytas laivininkystei 1959 m. ir kainavo 70 milijonų dolerių.

KNYGOS ANGLŲ KALBA

J. Jasinas, A KISS IN THE DARK. Pikantiškų ir intymių nuotykių aprašymai, paimti iš gyvenimo. Lengvas stilius, gryva kalba, gražiai išleista 150 psl. Kaina $2.50.

Dr. Juozas B. Končius, HISTORY OF LITHUANIA. Lietuvos istorijos santrauka nuo pat senųjų amžių iki pokario metų. Vidutinio formato, 144 psl., kainuoja $2.00.

Dr. Juozas B. Končius, VYTAUTAS THE GREAT. Istoriniai DLK Vytauto bruožai, paliečiant to laiko Lietuvos vaistybes ir jos kaimynų istorija 211 psl. Kaina $3.00. Kietais viršeliais $4.00.

Daugumą šių knygų yra tinkamos dovanos įvairiomis progomis. Jas ir kitas knygas galima įsigyti atsilankius į Naujienas arba atsiuntus čekį ar pinigine perlaidą.

NAUJIENOS

1739 South Halsted Street, Chicago, Ill. 60608

DR. ANTANO J. GUSENO RAŠTAI

NAUJIENOSE GALIMA GAUTI NEPAPRASTAI ĮDOMIUS GYDYTOJO, VISUOMENĖS VEIKĖJO IR RAŠYTOJO ATSIMINIMUS

Dr. A. J. Gussen — MINTYS IR DARBAI, 259 psl., liečiančius 1905 metų įvykius, Jablonskio ir Totoraičio jaunas dienas ir susirūpinimą. $4.00

Dr. A. J. Gussen — DANTYS, jų priežiūra, sveikata ir grožis.
Kietais viršeliais, vietoje $4.00 dabar tik $3.00
Minkštais viršeliais tik $2.00

Dr. A. J. Gussen — AUKŠTA KULTŪRA — ŽIAURŪS ŽMONĖS.
Kelionės po Europą įspūdžiai. Dabar tik $2.00

Galima taip pat užsisakyti paštu, atsiuntus čekį arba money orderį, prie nurodytos kainos pridedant 30c. persiuntimo išlaidoms.

NAUJIENOS,
1739 So. HALSTED ST., CHICAGO, ILL. 60608

POEZIJOS VEIKALAI

Poezija — kaip pavasaris, kuris pradžioje pro tirpstantį sniegą liepia lazdynui išskleisti mažuti deimantu spindinti žiedą, apkaišo medžių šakas žirginiais, kaip konfetėmis ir pamažu įveda i gamtos vaizdu ir garsu stebuklus. Dramatiškai besikeičiančiuose gamtos scenovaizdžiuose svajoja, juokauja ir verkia poetai, pajėgdami išreikšti žodžiais jausmų ir minčių gelmes.

Naujienose yra gausus pasirinkimas poezijos leidinių:

1. J. Augustaitytė-Valčiūnienė, ŽVAIGŽDĖTOS NAKTYS. Didelio formato, 126 psl. Kaina $1.—.
2. Jurgis Baltrušaitis, ŽEMĖS PAKOPOS. Elegijos, giesmės, poemos. Kišeninio formato, 157 psl. Kaina $2.00.
3. Butkų Juzė, EILĖRAŠČIAI IR RAŠTAI. 155 psl. $1.50.
4. Vincas Jonikas, LYDĖJAU VIEŠNIĄ VĖTROJE. Eilių rinktinė, 168 psl. Kaina $3.00.
5. Kleopas Jurgelionis, GLODI - LIODI. Lyrikos eilės, 105 psl. $2.00.
6. Anatolijus Kairys, AUKSINĖ SĖJA. Eilėraščiai, 86 psl. $2.00.
7. Nadas Rastenis, TRIJŲ ROŽIŲ ŠVENTĖ. Eiliuoti pasakojimai apie 3 išvietintas lietuvaites senovės laikais; su autoriaus iliustracijomis $5.00.
8. Nadas Rastenis, THE FOREST OF ANYKŠČIAI, Antano Baranausko "Anykščių Šilelis", vertimas, 42 psl. $2.00.
9. Balys Rukša, UGNIES PARDAVĖJAS. Eilės, 95 psl. $1.00.
10. Stasys Santvaras, ATDARI LANGAI. Rinktinė lyrika, 167 psl., $3.00.
11. Stasys Santvaras, AUKOS TAURĖ, 5-ji lyrikos knyga, 152 psl. $2.50.
12. Petras Sagatas, SAULĖLEIDŽIO SPINDULIUOSE. Eiliuoti kūrinėliai, 92 psl., $1.00.
13. Petras Sagatas, PLAUK, MANO LAIVELI. Eilėraščiai, 112 psl. $1.00.
14. Eugenijus Gruodis, AGUONOS IS SMĖLIS. Eilės, 70 psl., $1.00.
15. Elena Tumienė, KARALIAI IR ŠVENTIEJI. Eilėraščiai, 80 psl. $2.50.
16. Alfonsas Tyruolis. METŲ VINGIAI. Lyrikos rinktinė, 180 psl. $3.00.
17. Jonas Valaitis, SENOVĖS LIETUVIŲ DIEVAI. Mitologijos posmai, 55 psl. $1.00.
18. Adomas Jasas, BOK PALAIMINTAS. Poezija, 115 psl. $3.00.

Norėdami įsigyti šias ar kitas knygas, prašome atsilankyti į Naujienų raštinę arba užsakyti paštu, pridedant čekį ar pinigini orderį.

NAUJIENOS,
1739 So. Halsted Street, Chicago, Illinois 60608

For your headache get extra strength and safety, too.

Anacin® has extra strength. More strength than any regular headache tablet. And Anacin combines that strength with safety.

Like all leading headache tablets, Anacin starts with a pain reliever recognized safe by a panel of experts, used as directed. But Anacin gives you more pain reliever than any regular strength headache tablet. Gives you safety you expect with extra strength you want. Read and follow label directions.

Extra strength with safety. That's common sense. That's Anacin.

KNYGA — GERIAUSIA DOVANA

Kiekvienas lietuvis, kuriam rūpi gimtinio krašto laisvė ir lietuvių gerbūvis, privalo susipažinti su žemiau išvardintomis knygomis. Čia suminėtas knygas galima užsisakyti Naujienose.

Juozas Kapačinskas, SIAUBINGOS DIENOS. Atsiminimai apleidžiant Lietuvą, bėgimą nuo bolševikų ir gyvenimą tremtinių stovyklose Vokietijoje. 273 psl., kietais drobės viršeliais kaina 4 dol.

Juozas Kapačinskas, IŠEIVIO DALIA. Atsiminimai. Išeivio Dalia yra natūrali ankstesniųjų atsiminimų tąsa. Tai yra Amerikoje beįsikuriančio ir patvariai įsikūrusio asmens istorija. Knyga gausiai iliustruota. 300 psl. Kaina 7 dol.

ČIKAGIETĖS ĮSPŪDŽIAI KOMUNISTŲ PAVERGTOJE LIETUVOJE. Autorė buvo Vilniuje, Trakuose, Druskininkuose, Kaune, Naudakiuose, Klaipėdoje ir Palangoje. Vaizdus aprašymai, ką ji ten matė, kokias kalbas girdėjo ir ką jai žmonės pasakė. 95 psl. $1.50. Yra talp pat išversta į anglų kalbą.

M. Zoščenko, SATYRINĖS NOVELĖS. Genialaus rusų rašytojo 60 satyrinių novelių, 199 pusl., kaina $2.

D. Kuraitis, KELIONĖ Į ANAPUS GELEŽINĖS UŽDANGOS. Autorius pastabumą neapgauna Intunisto ir agitpropo propaganda bei užmaskavimai. Abi knygos parašytos lengvu, gražiu stiliumi.

Prof. P. Pakarklis, KRYŽIUOČIŲ VALSTYBĖS ŠANTVARKOS BRUOŽAI. 176 psl. dokumentuota istorinė studija apie prūsų likimą. Kaina $2.

Vincas Žemaitis. LIUBLINO UNIJOS SUKAKTIES PARAŠTĖJE, 84 psl. Kaina $1.50.

Šie ir kiti leidiniai yra gaunami

NAUJIENOSE, 1739 So. HALSTED ST., CHICAGO, ILL. 60608

atsilankant darbo valandomis arba užsakant paštu ir pridedant čekį ar pinigine perlaidą.

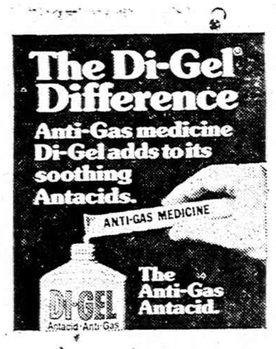

JAY DRUGS VAISTINĖ

2759 W. 71st St., Chicago, Ill.

• RŪPESTINGAI IŠPILDOMI RECEPTAI • FANNIE MAY SALDUMYNAI • KOSMETIKOS REIKMENYS

Atdara šiokiadieniais nuo
9 val. ryto iki 10 val. vakaro.
Sekmadieniais nuo 9 val. ryto iki 8:30 val. vak.

D. KUHLMAN, B.S., Registruotas vaistininkas

Tel. 476-2206

Taupykite dabar pas mus

FSLIC

Pas mus taupomi jūsų pinigai atlieka didelius darbus. Pirma, jie padeda Jums pasiekti asmeniškus jūsų užsimojimus. Antra, jie padeda sukurti geresnę apylinkės bendruomenę ir parūpina fondus namams įsigyti.

Taupykite dabar.

Santaupos, padėtos prieš 10-tą mėnesio dieną, neša nuošimčius nuo mėnesio pirmos dienos.

Išduodami Certifikatai, kurie neša iki

8%

palūkanų, priklausomai nuo įdėtos sumos ir jos išėmimo.

Investavimo knygelės sąskaitos neša

5¼%

Federaliniai patvarkymai reikalauja bausti ne laiku išsiėmus certifikatus.

UNIVERSAL

SAVINGS & LOAN ASSOCIATION

1800 So. Halsted St. Chicago, Ill. 60608

VIENA STIPRIAUSIŲ BENDROVIŲ, TURINTI DIDELES ATSARGAS

Įsteigta 1923 metais. Tel. 421-3070

Įstaigos patogios kiemas automobiliams pastatyti.

NAUJIENOS
THE LITHUANIAN DAILY NEWS
Published Daily Exept Sunday by The Lithuanian News Pub. Co., Inc
1739 So. Halsted Street, Chicago, Ill. 60608. Telephone 421-6100
SECOND-CLASS POSTAGE PAID AT CHICAGO, ILLINOIS

As of December 1, 1977
Subscription Rates:

In Chicago $33.00 per year, $18.00 per six months, $10.00 per 3 months. In other USA localities $30.00 per year, $16.00 per six months. $9.00 per three months. Canada $33.00 per year; other countries $34.00 per year.

20 cents per copy.

Nuo gruodžio pirmos d.
Dienraščio kainos:

Chicagoje ir priemiesčiuose:	
metams	$33.00
pusei metų	$18.00
trims mėnesiams	$10.00
vienam mėnesiui	$ 3.50

Kitose JAV vietose:

metams	$30.00
pusei metų	$16.00
trims mėnesiams	$ 9.00
vienam mėnesiui	$ 3.00

Kanadoje:

metams	$33.00
pusei metų	$18.00
vienam mėnesiui	$ 3.50

Užsieniuose:

metams	$34.00
pusei metų	$18.00
vienam mėnesiui	$ 4.00

Naujienos eina kasdien, išskiriant sekmadienius. Leidžia Naujienų Bendrovė, 1739 So. Halsted St., Chicago, Ill 60608. Telef. 421-6100.

Pinigus reikia siųsti pašto Money Orderiu kartu su užsakymu.

NAUJIENŲ raštinė atdara kasdien, išskyrus sekmadienius, nuo 9 val. ryto iki 5 val. vakaro. Šeštadieniais — iki 12 val.

Kas buvo įžeistas?

Draugo dienraštyje B. Kviklys (bk.), vasario mėn. 13 dienos laidoj, atspausdino reportažą apie Vasario 16-sios paminėjimą Marijos aukšt. mokyklos salėje, Chicagoje. Tikrai reikia stebėtis B. Kviklio tokiu piktu, demagogišku, tiksliau pasakius skandalingu atsiliepimu apie dr. K. Šidlausko, ALTos pirmininko, minėtoj salėje, šios šventės proga pasakytą sveikinimą. Atrodo, kad daktaras savo kalba B. Kviklio nervus taip sukrėtė, kad jis praradęs dvasios pusiausvyrą, sudergė ne tik daktarą, bet ir patį ALTos veiksnį. Jei šitokį sveikinimo įvertinimą būtų paskelbęs "Tiesos" rašeiva, būtų aišku, ko jis siekia. Bet ko siekia B. Kviklys, sunku suprasti.

Turėjau laimės dalyvauti tame minėjime. Girdėjau visų sveikintojų ir pagrindinių kalbėtojų pareikštas mintis. Sakysiu atvirai, kad dr. K. Šidlauskas savo sveikinime pasisakė mums visiems labai aktualiu reikalu, kuris ypač ryškus tokių faktų šviesoje, kurie reiškiasi dabartinio mūsų gyevnimo fone.

Ką gi ALTos pirmininkas pasakė, kad B. Kviklys buvo taip pritrenktas ir taip labai užgautas, jo paties žodžiais tariant, gi grubi ir užgauli kalba.

Mat, daktaras įspėjo, kad mūsų išeivija būtų atsargesnė ir išmintingesnė susidūrusi su okupanto atsiunčiamais agentais, tai reiškia, kad jie nesusilpnintų mūsų rezistencijos prieš pavergėją. Keista, reikia stebėtis, kodėl B. Kvikliui toks daktaro priminimas pasirodė grubus ir užgaulus?

Ar gi mes nematome, kaip jau nuėjo toli mūsų bendradarbiautojai bei tiltų statytojai? Ar gi, mes nematome, kaip dedamos pastangos įvairiais kanalais, plačiu mąstu prasiveržti į kultūrbolševistinį bendradarbiavimą su okupanto samdiniais?

Man rodos, kad dr. K. Šidlauskas, būdamas ALTos pirmininku, vadovaująs kovai su mūsų tautos pavergėju, jo yra šventa pareiga įspėti išeiviją, kad ji būtų atsargi ir išmintinga, kad nepriliptų prie okupanto meškerės jos melo kabliuko. Bet ar tokį įspėjimą reikia vertinti grubia ir užgaulia kalba, kaip ją B. Kviklys Drauge paskelbė? Ar gi, netiesa, kad į mūsų išeiviją vis daugiau braunasi koloborantai? Ar netiesa, kad ar viskas yra tvarkoje su lietuvių Chartos vykdytojais? Ar jie nesuskaldė JAV mūsų išeivijos? Ar gi, netragiška, kad jau Vasario 16-sios šventės proga keliamas erzelis, kad jau vengiama susirinkti net prie tautinės Vėliavos pakėlimo. Keliami ginčai dėl vieningo šios šventės paminėjimo. Vengiama vieningai dalyvauti pamaldose už pavergtą Lietuvą. O kiek gi, dalyvavo mažai LB-nės veikėjų Marijos aukšt. mokyklos salėje šios šventės paminėjime? Kaip visa vertinti? Boikotu? Juk tai visų mūsų pareiga matyti tuos liūdnus, sakyčiau pasimetimo faktus, kuriuos mato ALTos pirmininkas. Bet reikia apgailestauti, kad to nemato B. Kviklys, kuris įspėjimą suniekino, skelbdamas tai buvo jo grubi ir užgauli kalba.

Bet ar B. Kviklys nežino, kaip yra apirusi mūsų vienybė. Bendruomenininkai Amerikos teisme kelia bylas, užuot, ieškoję nesklandumams atsiradus juos išlyginti savo tarpe. Ar tai nėra vienybės ardymas, kad Vasario 16-sios šventės proga LB-nės veikėjai grobsto savo Bendruomenei, ALTos renkamas, vienintelį kartą metuose, aukas laisvinimo veiklai? Kas siekia Vasario 16-ją sulieti į vieną, su kita tautine švente, tuo būdu sumenkinant mūsų Valstybės ir Nepriklausomybės atstatymo Aktą. O be to, kas Drauge atspasdino pagyrų recenziją Maskvos atsiųstam iš Vilniaus kamerinės muzikos ansambliui? Kurio Draugo redaktoriaus dukra bendradarbiavo su atvykusiu iš okupuotos Lietuvos enkvedistu Vytautu Kazakevičium?

Ar gi, šitokių faktų šviesoje nesimato, kur kai kurie iš mūsų stovi jau su išblėsusia ar blėstančia rezistencijos dvasia ir kaip veikia paslaptingos okupanto agentų rankos? Bet kodėl B.Kviklys laiko užgaulia kalba daktaro įspėjimą būti išmintingais ir atsargiais? Juk mūsų pareiga dėl to budėti, o ypač turi budėti ir įspėti mus kiekviena proga tie, kurie vadovauja laisvinimo kovai. Deja, B. Kviklys tokį daktaro, ALTos pirmininko įspėjimą laiko įžeidimu ir komunistų ieškojimu. Norėčiau žinoti, kas tie, kurie dėl dr. K. Šidlausko žodžių įsižeidė? Buvau salėje, klausiau daktaro sveikinimo, nemačiau, kad tie, kurie po jo sveikinimo, jam sukėlė ovacijas būtų daktaro užgauti. Jei įsižeidė, tai tie okupanto agentai ar jo koloborantai, su kuriais mes turime būti atsargūs ir išmintingi.

Iš viso, reik pastebėti, kad B. Kviklys Drauge labai dažnai paskleidžia nepasitenkinimo priekaištų, mūsų laisvinimo veiksnių adresu. Neseniai Drauge, vas. mėn. 7 d., jis savo vedamajame apie laisvinimo veiksnius taip atsiliepė, būk jie daro netikslius ėjimus. Politiniai veiksniai anot jo yra pasenę. Partijos neturi tvirtesnių šaknų nei Lietuvoje, nei tautoje, nei išeivijoje. Apie ALTą atsiliepia, kad galima padaryti išvadas, ši organizacija yra kaž kieno kontroliuojama. Įtaigoja, kad tik LB-nės veikėjai veikia didelius darbus.

Taip pat, neaišku, ką jis norėjo pareikšti, kad ir tokia užuomina: "Per tokį ALTos centrinės vadovybės neapsižiūrėjimą parinko Chicagos lietuvių taryba, tiek amerikiečius, tiek lietuvius kalbėtojus, kurie visiškai nesitaikstė prie ALTos puoselėjamos detentės ir jos bendradarbiavimo su komunistine Kinija". Taigi kam gali būti aišku jo toks pareiškimas Altos adresu? Atrodo, kad B. Kviklys yra labai nedraugingai nusiteikęs prieš Amerikos valdžią, kuria nereiktų pasitikėti. Jei taip, tai jis turėtų padaryti aiškią užuominą, kurio krašto valdžia, mes turėtume pasitikėti. Kitaip gali šauti kam galvon mintis, kad tik Maskvos galybe.

A. Svilonis

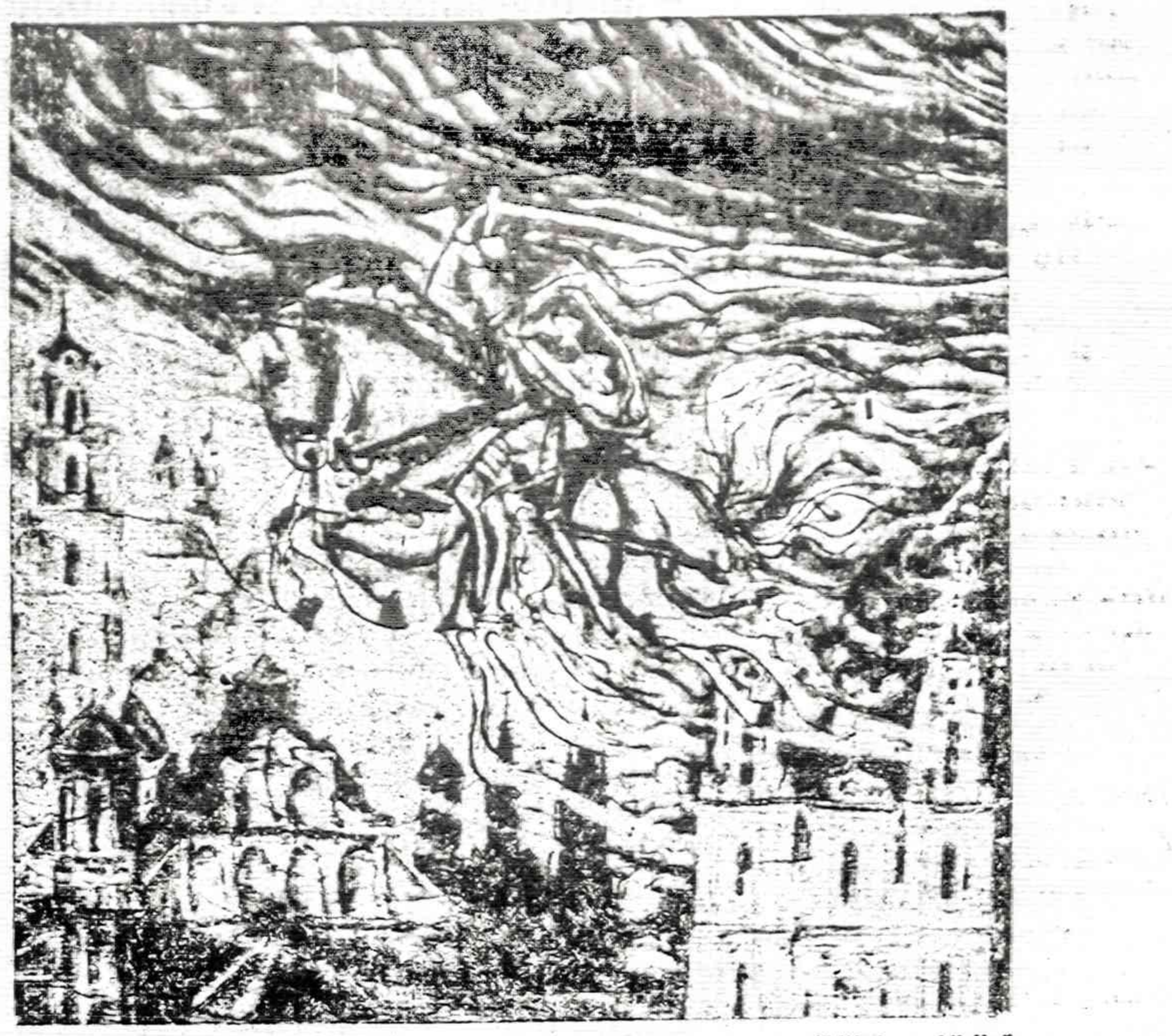
Dail. Mikalojus Ivanauskas "Vilniaus Vizija"

Felikas Matulis

Kelios pastabos dėl dr. L. Kriaučeliūno pasisakymo

(Tęsinys)

Alto kartą metuose, Vasario 16-sios šventės proga, renka laisvinimo reikalams aukas rinkti per ištisus metus. Ir jeigu LB-nė jaunimo kongresams surenka kolosalines sumas, tai Bendruomenės reikalams galėtų surinkti taip pat nemažai. Toks Bendruomenės grobstymas Altos renkamų aukų laisvinimo reikalams, rodo jų geros valios stoką, kas veda prie lietuvių vienybės ardymo. Ar gi, jie nesupranta, kad reiktų vengti viso to, kas kelia mumyse nesantaiką, skaldymą. Nejaugi, šitokia proga surinkti keli tūkstančiai dolerių daugiau reiškia negu vienybė mūsų tarpe?

Kaip nejauku skaityti spaudoje tokių tituluotų šviesuolių lietuvių pavardes, reportaže iš Detroito, kurie pasišovė Vasario 16-sios proga būti aukų rinkėjais ne laisvinimo akcijai, bet LB-nės reikalams, kaip antai dr. Adolfo Damušio, Kęstučio Keblio, Vandos Majauskienės, dr. Vytauto Majausko, dr. Alekso Zotovo ir kitų mūsų visuomenei mažai žinomų.

Jaunimas ir mūsų organizacijos

Dr. Leonas Kriaučeliūnas savo pokalbyje pareiškė, kad mūsų jaunimui reikia plačiau praverti mūsų organizacijų duris. Neatrodytų, kad tos durys mūsų jaunimui lyg būtų užkleistos. Nemanau, kad kuri lietuvių organizacija yra jaunimui užsidariusi duris. Gal daktaras malonėtų, bent jų vieną išvieškinti, kuri jų nenori turėti jaunimo savo tarpe? Kitaip tik tuščias jo burnos aušinimas . . .

Dėl Lietuvių Bendruomenė skilimo

Daktaras apgailestauja, jam skaudu kalbėti apie dvi LB-nes. Mums reikia vienos stiprios LB-nės. Kas tam galėtų prieštarauti. Bet iš jo visuomenė turėtų išgirsti, dėl ko Bendruomėnė suskilo. Manau, kad jis žino tas priežastis. O jei žino, tai kam nutylėti? Visi žino, kad suskilimo kaltininkė yra viena siaura grupė, kuri pasišovė ne tik LB-nę paglemžti, bet esamas kitas Amerikoje lietuvių organizacijas, federacijas ir net laisvinimo veiksnius.

Tokio užmojo siekia visokiais būdais, net kreivais rinkimais. Šiandien LB-nė yra tapusi gryna politine partija, kuriai nepriklauso visi lietuviai. Apie lietuvybės išlaikymą ji jau beveik nekalba, nei rašo. Ji tyli ir aiškiai nepasisako prieš bendradarbiautojus, tiltų statytojus, jaunimo gabenimą į kapsukinius kursus.

Tiesa, daktaras mano, kad balsuojant į Besdruomenės Tarybą, galima tą skilimą išlyginti. Išrinkti tokią Tarybą, kuri būt visiems priimtina. Tai tušti jo žodžiai, juos kartoja ir politinės bendruomenės partijos vadai. Gyvenimo faktai parodė, kad tie, kurie buvo pries Bendruomenės partijos užmačioms, turėjo iš Tarybos nesulaukę teremino pabaigos pasitraukti, nes suvažiavimuose su jų balsu visai buvo nesiskaitoma, jie buvo sutinkami ir palydimi pasityčiojimais.

(Pabaiga)

37,000 DOLERIŲ UŽ 28 ŠUNŲ IŠLAIKYMĄ

LORAIN, Ohio. Miestas turėjo iškelti Ruth Cranage iš jos namo, nes reikėjo praplatinti prakybos centrą. Jos namas buvo įvertintas 30,000 dolerių ir ekstra 15,000 dol. persikėlimo išlaidoms.

Ji turėjo 28 šunis. Pagal įstatymą tie šunes yra jos privati nuosavybė ir miesto valdyba, privalo jais pasirūpinti. Jie buvo patalpinti gyvulių ligoninėje, kas miestui kainavo 37,000 dol. jų išlaikymui.

Persikėlimui yra nustatytas laikas, tai yra 12 mėnesių. Per tą laiką "šunų ponia", kaip miesto gyventojai ją pavadino, atsisakė keltis, jos nuomone, į netinkamus jai namus. Miesto valdyba sutiko mokėti tas dideles išlaidas, nes apskaičiavo, jeigu būtų iškelta byla, ieškinys 1,2 mil. dolerių.

J. ANDRIUS

TRAGIŠKOS LIETUVAI DIENOS

(Tęsinys)

Atrodo, kad lyg ir atsidėkodami už prijungimą rusai pataisė rytinę Lietuvos sieną, pridėdami Švenčionių, Vidžių, Kazėnų, Adutiškio, Rodūnės bei Deveniškių rajonus — grynai lietuviškai kalbančias sritis. Karo pabaigoje dar buvo grąžintas Lietuvai ir Klaipėdos Kraštas, bet Mažoji Lietuva buvo Potsdamo Konferencijos suskaldyta. Dalis jos, maždaug 54 laipsnio 20 min. šiaurės paralelės su Karaliaučiumi buvo pavesta laikinai, iki taikos sutarties pasirašymo, administruoti Sovietų Sąjungai. Rusai, nieko nelaukdami, pavadino tą sritį "Kaliningradskaja Oblast", surusino, išvarydami vietos gyventojus ir kolonizuodami rusais. Likusioji Mažosios Lietuvos dalis, į pietus nuo vadinamos "Potsdamo Linijos", atiteko lenkams, kurie taip pat, kaip ir rusai, kolonizavo ją lenkais.

Dažnai girdime priekaištų mūsų kariams — kodėl nesipriešinta agresijai ir leista be šūvio okupuoti kraštą, kai kariuomenės išlaikymui buvo tiek daug lėšų skiriama ir tiek daug aukota?

Kiekvienam turi būti aišku, kad ginkluotosios jėgos yra krašto valdžios žinioje ir tik ji gali jas panaudoti kada ir kur ras reikalinga. Kariuomenė turi būti paklusni savo valdžiai, nes nepaklusnumas veda prie chaoso, gi neišmintingas karo jėgų panaudojimas padaro kraštui nepataisomos žalos. Todėl valdžia turi gerai apsisvarstyti pirm negu ryžtis kariauti. Besvarstant įvairias galimybes, buvo nuomonių, kad reikia bent simboliškai pasipriešinti. Berods, buvo planuojama atitraukti visą mūsų kariuomenę už Ventos-Dubysos-Nemuno ir iš čia, stabdomomis kautynėmis, traukitis į Vokietiją. Bet ar spėtume pasitraukti, motorizuotoms jėgoms ir didžiuliam oro laivynui puolant ir kiek galėtume priešintis daugeriopai skaitlingesniam priešui? Greičiausiai visi būtume žuvę dar savoje žemėje. O jei pavyktų pasitraukti Vokietijon, pas savo antrąjį priešą, ką ten rastume? Gal, pastumdėliais įjungti į vokiečių armijas, mirti Rusijos stepėse arba dujų kameras koncentracijos stovyklose.

Dauguma vyriausybės narių buvo nuomonės, kad didysis karas dar tik įsiliepsnoja ir nežinia kuo ir kaip jis pasibaigs. Esame neskaitlinga tauta, kiekvienas žmogus mums yra brangenybė ir negalime leisti tūkstančiams mūsų jaunų vyrų žūti beviltiškoje kovoje vien dėl prestižo, pastatant visą tautą mirtinan pavojun, nes priešas be abejo žiauriai keršytų, gal net išnaikintų visą tautą. Tik prisiminkime kas ištiko Pavolgės vokiečius, Krymo totorius? O išmarinimas badu 12-kos milijonų ukrainiečių? Genocido pavyzdžių netrūksta. Tai gal protingiausia išeitis ir buvo: tausojant savo jėgas, laukti karo pabaigos. Buvo gavojama, kad toje mirtinoje kovoje abu milžina isusmuks ir pavergtos tautos vėl pajėgs atsikelti.

Iš kitos pusės, tuo momentu mūsų kariuomenė nebuvo tinkamai pasiruošusi. Atsarginiai nebuvo pašaukti, kariniai daliniai uždaryti kareivinėse ir susilpninti, išsiuntus artileriją į poligoną. Kariuomenės vadu buvo pastatytas prielankus rusams gen. Vitkauskas, kuris viską palikęs išskubėjo į pasienį sutikti okupantą. Vietoj įsakymo pasipriešinti, kariuomenė gavo parėdymus "draugiškai" sutikti Sovietų Sąjungos karius.

Po okupacijos Lietuva pergyveno daug tragiškų dienų: masinių žudynių, kankinimų, deportacijų, turto atėmimų, žmonių naikinimo, bet taip pat ir garbingų ir beviltiškų partizanų sukilimo ir jų atkaklių kovų. Jos sovietizacija, rusinimas, kolonizacija ir genocidas tęsiasi iki šių dienų. Neužmirškime nei valandėlei, kad į mūsų kraštą įsiveržė laukiniai barbarai, Čingis Chano palikuonys. Jų kerštas ir įgimtas instinktas žudyti ir naikinti kitas tautas, kaip Damoklo kardas kabo virš mūsų tautos. Tad laikykimės mūsų senuolių išminties: būkime narsūs kaip liūtai ir gudrūs kaip žalčiai.

Lietuviškoji rezistencija nenuleidžia rankų. Lietuvių kova dėl žmogaus teisių, dėl savo tikybos, dėl žodžio ir spaudos laisvės, dėl laisvės savojo krašto, dėl nepriklausomos Lietuvos valstybės atstatymo turės baigtis pergale. Mūsų pareiga padėti jiems toje kovoje. Nuolat ir nuolat priminkime tą pareigą mūsų priaugančiai kartai. Tą ryžtą ugdykime joje, kad tas darbas ir toji kova nesilpnėtų. Kad nepailstume. Žiūrėkime į ateitį su viltimi, prisimindami mūsų didžiojo dainiaus mintį:

O juk bus gi kada,
Prisikels Lietuva —
Neveltui ji tiek iškentėjo. . .

N.B.: Medžiaga šiai paskaitai, be asmeniškų prisiminimų, imta iš LE XV-jo t. — J. Brazaitis, PIRMOJI SOVIETINĖ OKUPACIJA, Bronis J. Kaslas, THE BALTIC NATIONS; Owen J. C. Norem, TIMELESS LITHUANIA, Thomas G. Chase, THE STORY OF LITHUANIA, Juozas Audėnas, TWENTY YEARS' STRUGGLE FOR FREEDOM OF LITHUANIA.

J. Andrius

(Pabaiga)

VISI BIZNIERIAI
GARSINKITĖS NAUJIENOSE

DR. K. G. BALUKAS
AKUŠERIJA IR MOTERŲ LIGOS
GINEKOLOGINĖ CHIRURGIJA
6449 So. Pulaski Rd. (Crowford Medical Building) Tel. LU 5-6446
Priima ligonius pagal susitarimą.
Jei neatsiliepia, skambinti 374-8004

DR. C. K. BOBELIS
INKSTŲ IR ŠLAPUMO TAKŲ CHIRURGIJA
5025 CENTRAL AVE.
St. Petersburg, FL 33716
Tel. 813)-384-3020

DR. PAUL V. DARGIS
GYDYTOJAS IR CHIRURGAS
Westchester Community klinikos
Medicinos direktorius
1938 S. Manheim Rd., Westchester, Ill.
VALANDOS: 3—9 darbo dienomis ir kas antrą šeštadienį 8—3 val.
Tel.: 562-2727 arba 562-2728

TEL. — BE 3-5893
DR. A. B. GLEVECKAS
GYDYTOJAS IR CHIRURGAS
SPECIALYBĖ AKIŲ LIGOS
3907 West 103rd Street
Valandos pagal susitarimą.

DR. FRANK PLECKAS
OPTOMETRISTAS
KALBA LIETUVIŠKAI
2618 W. 71 St. Tel. 737-5149
Tikrina akis. Pritaiko akinius ir "contact lenses"
Val. agal susitarimą. Uždaryta treč.

DR. LEONAS SEIBUTIS
INKSTŲ, PUSLĖS IR PROSTATOS CHIRURGIJA
2656 WEST 63rd STREET
Val. antrad. 1—4 popiet, ketvirtad. 5—7 val. vak.
Ofiso telef.: 776-2880
Rezidencijos telef.: 448-5545

DR. VYT. TAURAS
GYDYTOJAS IR CHIRURGAS
Bendra praktika, spec. MOTERŲ ligos
Ofisas 2652 WEST 59th STREET
Tel. PR 8-1223
OFISO VAL.: pirm., antrad., trečiad. ir penkt. 2-4 ir 6-8 val. vak. Šeštadieniais 2-4 val. popiet ir kitu laiku pagal susitarimą.

P. ŠILEIKIS, O. P.
ORTHOPEDAS-PROTEZISTAS
Aparatai - Protezai. Med. bandažai. Speciali pagalba kojoms. (Arch Supports) ir t. t.
Val. 9—4 ir 6—8. Šeštadieniais 9—1
2850 West 63rd St., Chicago, Ill. 60629
Telef.: PRospect 6-5084

PERKRAUSTYMAI
MOVING
Leidimai — Pilna apdrauda
ŽEMA KAINA
R. ŠERĖNAS
Tel. WA 5-8063

MOVING
Apdraustas perkraustymas iš įvairių atstumų.
ANTANAS VILIMAS
Tel. 376-1882 arba 376-5996

SOPHIE BARCUS
RADIJO ŠEIMOS VALANDOS
Visos programos iš WOPA, 1490 kil. A. M.
Lietuvių kalba: kasdien nuo pirmadienio iki penktadienio 3:00—3:30 val. popiet. Šeštadieniais ir sekmadieniais nuo 8:30 iki 9:30 val. ryto.
Vedėja Aldona Daukus
Telef.: HEmlock 4-2413
7159 So. MAPLEWOOD AVE.
CHICAGO, ILL. 60629

"Lietuvos Aidai"
...KAZĖ BRAZDŽIONYTĖ
... Programos vedėja
Pirmadieniais ir antradieniais 9:00—9:30 val. vak.
Penktadieniais 9:30—10 val. vak.
Šeštadieniais 7—8 val. vak.
Visos laidos iš WOPA stoties, banga 1490 AM.
St. Petersburg, Fla., 5:30 val. p.p. iš WTIS stoties 1110—AM banga.
2646 W. 71st Street
Chicago, Illinois 60629
Telef. 778-5374

— Jei žinote asmenis, kurie galėtų užsisakyti Naujienas, prašome atsiųsti jų adresus. Mes jiems siųsime Naujienas dvi savaites nemokamai.

PUNTUKAS ANYKŠČIUOSE

A. PLEŠKYS

Vasario 16 šventė Chicagoje

(Tęsinys)

Pagaliau mes jau prieiname prie to, kad pradedame lakstyti paskui tikrai žinomus sovietams parsidavusius lietuvių tautos politrukus. (Plojimas). Mes neturime kelti panikos dėl mūsų tikro ar tariamo susiskaldymo, nesusiklausymo, bet mes taip pat neturime pretenduoti, kad pas mus jau viskas tvarkoj. Kitaip mes šitų reikalų nepagerinsime, nepataisysime. Lietuvių charta, kuri turėjo apjungti viso pasaulio lietuvius, kaip brolius bendram veikimui. Dabar atsitiko taip, kad tą Lietuvių chartą, jos vykdymą turi tikrinti Amerikos teismas. Yra kas nors netvarkoj, arba su ta pačia charta, arba su jos šiuometiniais vykdytojais. Mes turime gilintis į savo himną, kuris yra tautos kraujo evangelija. Mūs žingsnius turi lydėti ir šviesa ir tiesa, tada tik mes galime tikėtis, kad mūsų eilėse vienybė žydės. Negalima skelbti demokratijos o praktikuoti diktatūrą. (Ilgas plojimas).

Amerikos Lietuvių Taryba su jūsų parama ir Dievo pagelba stengsis ir toliau tęsti tą prisidėjimą prie tautos laisvinimo ir stengsis visais būdais ir ateityje lyginti visus mūsų visuomenėje kylančius nesutikimus, kad mes galėtume tikrai verti vadintis tos didvyrių žemės vaikai. Ačiū. (Ilgas entuziastingas plojimas).

Pirmininkas V. Samaška nuo scenos pareiškė: "Aš manau, kad pirmininku būsi ilgai. (Vėl ilgas plojimas).

Jo ekscelencijos vyskupo V. Brizgio sveikinimo kalba (Kreipinimąsi praleidžiu).

Brangus lietuviai, šiandien aš jau bažnyčioje kalbėjau, jaučiu kad jau ir užkimau, tai aš noriu trumpai savo širdies jausmų pakartojimu pareikšti, kad nieko nėra brangesnio, kai keliaujant per lietuvių kolonijas matyti visus lietuvius kartu, ar tai bus katalikas, ar tai bus ortodoksas, ar jis bus evangelikas, ar kitokios religijos, kada mes esame kartu. Taip pat nepaisant mūsų įvairių pažiūrų: politinių, pasaulietinių ir panašiai. Keletą žodžių aš tikrai norėčiau atsiminti ir jums tai patarčiau, čia pasakytų Amerikos Lietuvių Tarybos pirmininko pono Šidlausko ir kitų. Mes būkime savo tarpe geradarbūs ir išmintingi, svarbiausia būkime vieningi. (Plojimas). Ši diena tebūna mums paskatinimu, priminimu, kad turime skirtingų nuomonių, tai turime išmintingai, kultūringai pasikalbėti, bet nesibarti. Telaimina Dievas mus visus, svetur esančius ir kartu su visa tauta Lietuvoje. Dirbti ir krutėti, kol Lietuva bus laisva. Ačiū. (Plojimas).

Valdžios atstovų sveikinimai.

Vasario 16 šventės minėjimo proga, sveikinimo žodį tarė šie valdžios atstovai:

President of Board of Commission of Cook County Illinois G. W. Dunn
Congressman M...
Congressman Annunzio
igaliotinis J. Park,
ir Illinois State senatorė P. Pullen.

Proklamacijas paskelbė Illinois State gubernatorius J. Thompson, Chicago miesto mayoras M. A. Bilandic ir President of Board of Commission of Cook County of Illinois George W. Dunne.

Trumpai ir Vasario 16 minėjimo dienai nepritaikytu žodžiu ir chicagiškiams mažai žinomas, sveikino Dr. Vytautas Dambrava.

(Bus daugiau)

PRANEŠIMAI

Lietuvių Žagarės klubo metinis narių susirinkimas įvyks sekmadienį, vasario 25 d. 1 v. p. p. Anelės Kojak salėje, 4500 S. Talman ave. Nariai kviečiami atsilankyti, nes yra svarbių reiklų aptarti ir laikas užsimokėti nario duokles. Bus ir vaišės. *Rožė Didžgalvis*, rašt.

— Irano šachas labai apgailestauja, kad jo karo vadai nemokėjo organizuoti pasipriešinimo gerai ginkluotoms komunistų gaujoms.

TREMENDOUS TRIFLES

THE FOUR SECONDS THAT DECIDED A WORLD CHAMPIONSHIP

Fate and four seconds—determined the world heavyweight boxing title when Champion Gene Tunney went down for the "long count"—14 according to boxing history—and came back to defeat Jack Dempsey and retain his championship.

It was the night of September 22nd, 1927. A rabid crowd had paid $2,658,000—the largest in fight history—to witness Dempsey's attempt to regain the crown he had lost the year before. Both fighters were in superb shape but Dempsey, the challenger, was far superior to the Dempsey who lost the title.

Referee Dave Barry, at the beginning of the historic battle, reminded both contestants of the new ... commission ruling: in a ...down, the count would not be started until the aggressor had retired to a neutral corner. The gong sounded and the battle was on. For the first six rounds, Tunney was on the defensive with Dempsey pounding him, trying to break down his guard. The seventh saw Dempsey change tactics, switching from body attacks to the head. A right caught Tunney on the head and reeled him against the ropes. Six sudden smashes with both gloves and Tunney was down for the count.

Bedlam broke out in the stands. Impetuous Dempsey had formed the habit of hovering over his victim in all his previous fights. Before the referee could persuade him to return to a neutral corner, the timekeeper had reached the count of five over the prostrate Tunney. Jack immediately back-pedalled to an off corner and the count was renewed. At the count of nine—fourteen seconds after the knockdown—Tunney had regained his feet.

In the remainder of the rounds, Tunney recuperated and outpunched Dempsey, scoring enough points to retain his title.

This was Dempsey's last great fight. Tunney retired from the ring a year later still the champ. Boxing history has never repeated the "long count," but boxing fans still whip the controversial bout into flames at the mention of the Manassa Mauler and the Marine. Particularly remembered is Dempsey, whose disregard during four precious seconds of the new ruling resulted in his failure to regain the heavyweight boxing championship of the world.

Compare! Dristan® Tablets relieve more colds miseries than Contac or Aspirin.

	Dristan	Contac	Aspirin
Nasal Congestion	✓	✓	
Runny Nose	✓	✓	
Aches & Pain	✓		✓
Fever	✓		✓

About the House

Sylvia K. Lowe, N.H.F.L.

Sylvia K. Lowe, a member of the National Home Fashions League, is Floor Fashion Specialist, GAF Corporation.

Perk Up The Kitchen For Holiday Entertaining

With the holiday season upon us, you're sure to be enjoying festive activities with family and friends. You'll probably be doing lots of entertaining right in your own home, so why not perk it up?

Since more entertaining takes place centered around the cozy kitchen, you can start there. Guests love to gravitate there when a meal is being prepared, so make it dual purpose: a place to serve a meal and to visit with friends.

Your kitchen must be functional but you want it pretty, too, not just for guests, but for yourself as well. Nothing boosts your morale like beautiful colors and a play of different textures. Let your imagination soar and you'll be delighted with your own creation.

In the contemporary kitchenette shown here, note how the color keynote lies in the vibrant geometric-patterned floor covering. Using the floor as a starting point, the creamy apricot paint on the cabinets and door were done in a softer hue of the terra-cotta tone of the cushioned GAF sheet vinyl floor. Then, the textured stucco walls were painted a pale sand-beige. Mixing a bit of country warmth with streamlined contemporary, a natural look was further emphasized with straw baskets, rush-seated chairs and butcher-block countertops. The round table with its soft cloth provides a graceful accent among all the square corners. Extra seating is a comfortable bench cushioned in easy-care polished cotton in chocolate, with blue and terra-cotta stripes. The sleek no-wax vinyl floor covering is GAF's new "Belmont" from the GAFSTAR Softred line, featuring a diagonal geometric against a pleasingly textured background. Easy to maintain, there are five colorways styled to complement or coordinate with the latest appliance colors.

With minimal effort and lots of imagination, you too can achieve a decorator look in your kitchen. Just add a patterned floor and lots of color and you're ready for holiday entertaining.

Peach Time Is Here

Fresh peaches and pudding are an irresistible combination when it comes to summer desserts. Almond Custard Cream is deliciously different and a fitting welcome to the peach season. It's made with vanilla flavor Jello-O pudding and pie filling — the cooked version — enriched with egg yolks and discreetly flavored with almond extract. Topped with prepared Dream Whip whipped topping and succulent slices of fresh peaches, it's a dessert to savor on a sultry day.

Almond Custard Cream

1 package (4-serving size) vanilla flavor pudding and pie filling
2 cups milk
2 egg yolks
1/4 teaspoon almond extract
2 egg whites, stiffly beaten
Sweetened sliced fresh peaches

Combine pudding mix and 1/4 cup of the milk in saucepan; blend in egg yolks. Add remaining milk. Cook and stir over medium heat until mixture comes to a *full* boil. Remove from heat. Add extract; then fold in beaten egg whites. Cool, stirring occasionally. Spoon into individual dessert glasses; top with peaches and garnish with prepared whipped topping, if desired. Makes 3-1/3 cups or 6 servings.

ŠVENTO RAŠTO PAMOKYMAI IR PAAIŠKINIMAI
KIEKVIENĄ DIENĄ BŪTINI KRIKŠČIONIUI

• • •

"Dievas yra šviesybė ir jame nėra jokios tamsybės" — Jono 1:5.

Kaip dangiškasis Tėvas, taip ir jo Sūnus, Viešpats Jėzus Kristus yra "tikroji šviesa". Todėl į savo pasekėjus Jėzus yra pasakęs: "Jūs esate pasaulio šviesa. Taip tešviečia jūsų šviesa, kad žmonės matytų jūsų gerus darbus ir garbintų jūsų Tėvą, esantį danguje". Šventasis Raštas, gyvojo Dievo Žodis, kuris parašytas šventosios dvasios įkvėpimu, yra taip pat vadinms žiburiu, kuris šviečia mūsų kelyje, kaip parašyta: "Tavo žodis yra žiburys mano kojai ir šviesa mano takui". Todėl pranašas meldėsi sakydamas: "Siųsk savo šviesą ir tiesą. Jos tevadovauja man ir tenuveda mane į tavo šventąjį kalną ir į tavo buveines". (Psalmė 43:3). Šventasis Dievo kalnas yra dangiškosios karalystės simbolis.

ŠV. RAŠTO TYRINĖTOJAI
J. Muzikant, 195 Van Pelt Avenue, Staten Island, N.Y. 10303

Mažeika & Evans
Laidotuvių Direktoriai
6845 SOUTH WESTERN AVE.
Trys Moderniškos Koplyčios
Mašinoms Vieta
Tel. 737-8600
Tel. 737-8601

EUDEIKIS
GAIDAS - DAIMID
SENIAUSIA IR DIDŽIAUSIA LAIDOJIMO ĮSTAIGA
4605-07 SO. HERMITAGE AVENUE
Tel. 927-1741 — 1742
4330-34 SO. CALIFORNIA AVENUE
Telefonas 523-0440
MODERNIŠKOS AIR-CONDITIONED KOPLYČIOS

PETKUS
TĖVAS IR SŪNUS
MARQUETTE FUNERAL HOME
2533 W. 71st Street
1410 So. 50th Ave., Cicero
Telef. 476-2345
TRYS MODERNIŠKOS KOPLYČIOS
AIKŠTĖ AUTOMOBILIAMS PASTATYTI

...RIAI ...Chicagos ...stovių ...Asociacijos

AMBULANCE PATARNAVIMAS DIENĄ IR NAKTĮ
★
TURIME KOPLYČIAS VISOSE MIESTO DALYSE

PHILLIPS - LABANAUSKAS
3307 So. LITUANICA AVENUE. Phone: YArds 7-3401

BUTKUS - VASAITIS
... So. 50th Ave., Cicero, Ill. Phone: OLympic 2-100...

PETRAS BIELIŪNAS
... So. CALIFORNIA AVE. ...

GEORGE F. RUDMINAS
... So. LITUANICA AVE. Tel. YArds 7-1138-113...

STEPONAS C. LACK IR SŪNŪS
(LACKAWICZ)
2424 WEST 69th STREET REpublic 7-121...
2314 WEST 23rd PLACE VIrginia 7-6672
11028 SOUTHWEST HIGHWAY, Palos Hills, Ill. 974-4410

P. J. RIDIKAS
3354 So. HALSTED STREET Phone: YArds 7-1911

Lietuvos diplomatijos šefo Stasio Lozoraičio kalba pasakyta per radiją Nepriklausomybės šventės proga

Vasario 16-osios dieną minimas svarbiausias Lietuvos naujosios istorijos įvykis. Tą dieną 1918 metais tautos atstovai, išrinkti į Valstybės Tarybą, paskelbė mūsų sostinėje Vilniuje nepriklausomos Lietuvos valstybės atstatymą.

Tai buvo istorinis teisingumo aktas. Istorinis todėl, kad lietuvių tauta, pasinaudodama palankia tarptautinės padėties teikiama jai proga, tuo aktu padarė sprendimą, galiojantį visiems laikams — vykdyti savo suverenines teises. To akto teisingumas glūdi tame, kad mūsų tauta, niekada nepripažinusi rusų jai primesto smurto, išsaugojusi savo kultūrą, kalbą, tikėjimą, turėjo teisę nusikratyti svetimųjų jungu ir sugrįšti į suvereninių nepriklausomų valstybių tarpą.

Šis tautos sprendimas, tarptautinės bendruomenės visuotinai pripažintas, buvo patvirtintas pačios tautos laikysena ir darbais. Laisvėje mūsų tauta buvo pasiekusi didelės pažangos visose valstybinio ir visuomeninio gyvenimo srityse. Socialinė lygybė, tautinės kultūros ugdymas, mokslo ir visuotinio švietimo pažanga, patriotinis jaunimo auklėjimas, ekonominė gerovė, visa tai buvo aiškios ir būtinos mūsų nepriklausomo gyvenimo savybės, prie kurių priklausė taip pat Bažnyčių laisvė vykdyti savo misiją.

Laimingą krašto vystimąsi nutraukė Sovietų Sąjungos puolimas ir jos primesta Lietuvai okupacija. Šis smurtas buvo paruoštas ir įvykdytas einant Sovietų Sąjungos ir hitlerinės Vokietijos slaptais susitarimais iš 1939 metų rugpiūčio 23 dienos ir rugsėjo 28 dienos, kuriais buvo nustatyta sunaikinti Baltijos Valstybių nepriklausomybę.

Šimet sueina 40 metų nuo tų gėdingų susitarimų sudarymo, pažeidžiančių tiek civilizuotos žmonijos teisingumo jausmą bei nuostatus, tiek mūsų tautos pagrindines teises ir gyvybinius interesus. Hitlerio nebėra, bet jo anų laikų sovietiniai bendrininkai tebelaiko Lietuvą okupuotą ir komunistinės santvarkos prislėgtą.

Šis smurtas, civilizuotojo pasaulio pasmerktas, negali panaikinti Vasario 16-os dienos Nepriklausomybės akto, kuris palieka galioje ne tik teisės atžvilgiu, bet — ir ypač — mūsų tautos sąmonėje.

Tas aktas dabar turi papildomą pagrindą taip pat žmogaus teisėse, kurios pripažįstamos civilizuotųjų valstybių ir kurių vyriausią išraišką sudaro tautų teisė į valstybinę nepriklausomybę.

Šis įsitikinimas telydi lietuvių tautą jos sunkiame kelyje į laisvę, jos pasiryžime išsaugoti savo kalbą, kultūrą, sąmonę, valstybingumo jausmą, tikėjimą, išlaikyti senosios kartos vienybę su jaunimu.

Tai sakydamas Vasario 16-osios šventės proga, aš nuoširdžiai sveikinu Lietuvos Diplomatinės Tarnybos vardu mūsų tautą krašte, siekiančią nepriklausomybės atstatymo, ir užsienio lietuvių visuomenę, vieningai remiančią šį tautos siekį.

TRUMPAI

★

— **Dail. Jurgio K. Račkaus** kūrybos parodas atidaroma šį penktadienį, vasario 23 d., 7:30 val. vak. Jaunimo centro galerijoje. Ji tęsis iki kovo 4 d. Lankymo laikas šiokiadieniais 7-9 val. vak., o savaitgaliais nuo 11 ryto iki 9 val. vak. Dail. Račkus gimė 1927 m. Kaune, 1934 m. su tėvais atvyko į Kanadą. Meną studijavo Detroito, Toronto ir Paryžiaus mokyklose.

— **Toronto Mažosios Lietuvos Moterų Draugija** ruošia tradicinį šiupinį su programa vasario 27 d. Prisikėlimo parapijos salėje.

— **Lietuvių Prekybos Rūmų** direktoriais išrinkti: Stanley Balzekas Jr., Bruno Klemka, Kazimieras G. Oksas, Vincentas Samaška, Vyto Shukis, Antanas G. Stakėnas, Juozas P. Stanaitis ir Raimondas Wertelka. Garbės direktoriai yra William J. Kareiva, Petras P. Vilkelis ir Feliksas Raudonis.

— **Anna Savickienė** iš Beaverville, Ill., vasario 22 d. sveikina savo gimtadienį. Jos labai gera draugė ir parapijietė Rožė Didžgalvienė ta proga pratęsė vieneriems metams jos Naujienų prenumeratą ir siunčia šį sveikinimą: "Miela Onyte! Sveikinu Jus švenčiant gimtadienį. Linkiu geros sveikatos, laimės ir daug saulėtų dienų".

— **Trijų lietuviškų parapijų Moterų Draugijos** Toronte ruošia bendrą koncertą kovo 18 d. Toronto Lietuvių Namuose. Programoje dalyvaus pianistė dr. Raminta Lamsatytė, Hamburgo operos solistė D. Sagemueller ir fleitistas Petras Odonis.

— **J. Šarapnickas** išrinktas LKVS "Ramovė" St. Catharines skyriaus pirmininku, S. Gudaitis - viepirm., J. Skeivalas - ižd., K. Jonušas - sekr., A. Šukys — kultūriniams reikalams.

— **Horoscopes or Astrological Tarot Card Readings.** Saturday 11 to 5 no appointment necessary. ELINOR JAKSTO, 17 N. STATE St., Rm. 1717. Mes kalbame lietuviškai. 782-3777 or 925-8392. Professional Member American Federation of Astrologers. (Pr.)

Ilgametis patyrimas — sąžiningas darbas

Jei ruošiatės keliauti — kreipkitės į Lietuvių Įstaigą:

American Travel Service Bureau
9727 S. Western Ave., Chicago, Ill. 60643
Telef. 312 238-9787

• Nemokamas patarnavimas užsakant lėktuvų, traukinių, laivų kelionių (cruises), viešbučių ir automobilių nuomavimo rezervacijas; Parduodame kelionių draudimus; Organizuojame keliones į Lietuvą ir kitus kraštus; Sudarome iškvietimus giminių apsilankymui Amerikoje ir teikiame informacijas visais kelionių reikalais.

• Taupykite skrisdami Chartered lėktuvais, tik reikia rezervuoti vietas iš anksto — prieš 45 - 60 dienų.

NAUJŲ SKAITYTOJŲ VAJUS

Naujienų vadovybė ir Platinimo vajaus komisija kreipiasi į visus skaitytojus ir į visus lietuvius, ir prašo pasekti knygnešių bei lietuviškos spaudos pirmūnų pavyzdžiais, platinant šį seniausią Amerikos lietuvių dienraštį, su juo susipažįstant ir jį užsiprenumeruojant, tikslu sudaryti nenutrūkstamą grandinę ne tik lietuviškos spaudos klestėjimui, bet ir visos išeivijos taip pat pavergtos Lietuvos ir jos žmonių gerovei, bendromis jėgomis siekiant Lietuvos nepriklausomybės atstatymo ir visuotino lietuviškų reikalų renesanso.

VIS PLEČIANTIS SAJŪDŽIUI

skaityti ir platinti Naujienas, atsirado mecenatų, kurie prisidėjo prie Platinimo vajaus labai vertingomis dovanomis naujiems skaitytojams.

Mykolas Karaitis, sav. Grand Shores motelio ir Rezidencinio viešbučio, 17350 Gulf Blvd., St. Petersburg, FL 33708, tel. 813—391-9753, paskyrė trijų dienų atostogas dviems asmenims. Laimingieji turės progos būti svečiais puikiame motelyje prie pat pajūrio, naudotis privačiu paplūdimiu, žaidimų kambariu, TV, telefonu ir kitais moderniais įrengimais.

Mūsų bendradarbė ir savaitinės skiltiės "Aplink mus ir mūsų namus" autorė M. Miškinytė paskyrė $50 premiją. Be abejo, atsiras ir daugiau mecenatų, kurių vertingos dovanos bus skelbiamos ir paskirstytos rudeniniame Naujienų piknike.

Visas ir visus kviečiame į didįjį talką.

Prenumeratos pratęsimo, užsakymų, bei galimų skaitytojų reikalams prašoma pasinaudoti žemiau esančiomis atkarpomis.

NAUJIENOS
1739 SO. HALSTED ST.
CHICAGO, IL 60608

• Iš anksto be raginimo pratęsiu savo prenumeratą, taupydamas laiką ir mažindamas susirašinėjimo išlaidas. Priede _____ dol. _____

Pavardė ir vardas _____

Adresas _____

• Užsakau Naujienas kaip dovaną savo _____, kuris yra naujas skaitytojas. Priede _____ dol.

Pavardė ir vardas _____

Adresas _____

Sponsoriaus pavardė, vardas ir vietovė _____

• Platinimo vajaus proga, palaikydamas lietuvišką spaudą ir Naujienų pastangas, prašau jas siuntinėti už pridedamus _____ dol.

Pavardė ir vardas _____

Adresas _____

• Platinimo vajaus proga, prašau siuntinėti Naujienas dvi savaites susipažinimui nemokamai be jokių įsipareigojimų.

Pavardė ir vardas _____

Adresas _____

Pavardė ir vardas _____

Adresas _____

Pavardė ir vardas _____

Adresas _____

Naujienoms reikalingas
LINOTIPININKAS
Vyrą ar moterį pamokysime šio amato. Darbo valandomis informacijų prašome kreiptis telefonu:
HA 1-6100.

SIUNTINIAI Į LIETUVĄ
MARIJA NOREIKIENĖ
2608 West 69th St., Chicago, Ill. 60629 • Tel. WA 5-2787
Didelis pasirinkimas geros rūšies Įrairių prekių.
MAISTAS IŠ EUROPOS SANDĖLIŲ

SIUNTINIAI Į LIETUVĄ
Cosmos Parcels Express Corp.
MARQUETTE GIFT PARCELS SERVICE
2501 W. 69th St., Chicago, Ill. 60629. — Tel. WA 5-2737
V. VALANTINAS

Kviečiame visus kurie įdomaujasi Florida, suvažiuoti į SUNNY HILLS
Kovo 10, 11, ir 12 d. d.
ir taip pat
Gegužės 26, 27 ir 28 d. d.
Dėl informacijų kreipkitės į:
V. Belecką, Sunny Hills — 904—773-3333
R. Kezį, New York — 212—769-3300
J. Zubavičių, New Jersey 201—381-3198
D. Dulaitį, Detroite 313—549-6878
J. Mikonį, Clevelande 216—531-2190
M. Kielą, Chicagoje 312—727-1717

IMPORTANT NEWS FOR
BACKACHE SUFFERERS!
MOMENTUM® Tablets are 50% stronger than Doan's.
Before you take Doan's Pills for muscular backache, remember this: MOMENTUM Tablets are 50% stronger than Doan's. That means MOMENTUM gives you 50% more pain reliever per dose to relieve backache.
To reduce pain, soothe inflammation so muscles loosen—you can move more freely in minutes! There's no stronger backache medication you can buy without a prescription than MOMENTUM Tablets. Take only as directed.
No. 79

Juozo Šmotelio
ATSIMINIMŲ SKIRSNELIAI

Graži, lengvai skaitoma ir įdomi 250 puslapių knyga sukrauta autoriaus troboje.

Čikagos ir apylinkės lietuviai, skirsnelių mėgėjai, prašomi atvykti ir knygą pasiimti. Kitur gyvenantieji prašomi užsisakyti paštu.

Knygos kaina — 5 doleriai.
Autoriaus adresas:
7114 S. Campbell Ave.,
Chicago, IL. 60629.

KAIP SUDAROMI TESTAMENTAI

Tuo reikalu Jums gali dau padėti teisininko Prano Šulo paruošta, — teisėjo Alphonso *Wells* peržiūrėta, "Sūduvos" išleista knyga su legališkomis formomis.

Knyga su formomis gaunama Naujienų administracijoje 1739 South Halsted St., Chicago, IL 60608 Kaina $3.00 su formomis — $3.90.

REAL ESTATE

Namai, Žemė — Pardavimui
REAL ESTATE FOR SALE

Namai, Žemė — Pardavimui
REAL ESTATE FOR SALE

PASKOLOS PERKANT NAMUS, DAROMOS ILGIEMS TERMINAMS
Į ŽEMAIS NUOŠIMČIAIS MĖNESINIAIS IŠSIMOKĖJIMAIS
DĖL VISŲ INFORMACIJŲ KREIPTIS Į
MUTUAL FEDERAL SAVINGS
PETRAS KAZANAUSKAS, Prezidentas
2212 W. Cermak Road Chicago, Ill. Virginia 7-7747

Registruokite savo namus, biznius, sklypus pardavimui jau 26-tus metus veikiančioj įstaigoj, o kirkdami pasiteiraukite.
ŠIMAITIS REALTY
Notary Public
Insurance, Income Tax
2951 W. 63rd St. Tel. 436-7878

M. L. S.
Gausus namų pasirinkimas pietvakariuose
BUDRAITIS REALTY
Įvairi apdrauda — INSURANCE
BUTŲ NUOMAVIMAS—parenkam nuomininkus
4243 W. 63rd St., Chicago
Tel. 767-0600.

LEMONT, ILLINOIS
Elegant spacious ranch with 3 bedrooms, 2 fire places, 2 car attached garage, corner wooded lot, solid masonry construction, plastered walls, 2 1/2 baths, central air condition.
WOHEAD REALTY
(312) 257-7333

LEMONT, ILL.
If you looking for space for large family or for the inlaws, see this home. Solid masonry construction, plastered walls, 2 fireplaces, radiant heat, 2 kitchens, large family room.
WOHEAD REALTY
(312) 257-7333

HELP WANTED — MALE
Darbininkų Reikia

MAINTENANCE MECHANICS
For plant in heavy metals industry.
Applicants must have well rounded mechanical background of conveyor systems, overhead cranes, hydraulic systems and other plant machinery.
Welding experience also required.
R. LAVIN & SONS INC.
3426 S. KEDZIE AVE.
An equal opportunity employer

MACHINE SETUP MAN
Needed to setup Production Milling & Drill Presses, for aluminum casting. Paid insurance, vacations and holidays.
Call 647-9494
or apply in person:
Du Page Die Casting Co.
6100 Gross Point Rd.
Niles, Ill.

MACHINISTS
EXPERIENCED HELP
JIG GRINDER
CYLINDRICAL GRINDERS
ID & OD WORK
Experience Necessary.
Excellent Benefits.
Profit Sharing.
Health, Life, Dental & Disability Insurance.
8 PAID Holidays.
Air Conditioned Bldg.
45 hours/week
Salary commensurate with ability
Call 394-5810
Or Apply in person
APEX TOOL WORKS
3200 Tollview Drive
ROLLING MEADOWS, ILL.

CONSTIPATION
Doctor proven ingredient requires no prescription
Doctors find a special laxative ingredient to be highly effective in relieving even severe constipation overnight. Don't let irregularity or constipation become a problem. This medical ingredient is now available in the exclusive EX-LAX formula. Use only as directed. Chocolated Tablets or Unflavored Pills. EX-LAX

O GERIAUSIAI ČIA
LABAI ŠVARUS 2 butų namas ir garažas, elektrinės durys, atskiri gazu šildymai, Brighton Parke. $37,000.
ŠVARUS kaip stiklas 7 kamb. mūras, centralinis šildymas - vesinimas, liuksus naujų namų apylinkė. $53,900.
2 AUKŠTŲ mūro namas ir 2 auto garažas. Apie $6,000 pajamų. Naujas stogas, gazu šildymas, apsauga nuo potvynių, aluminum langai, galite pirkti už $41,600.
MODERNUS 15 metų mūro namas. 2 butai ir profesionalui Luksus ofiso patalpa. Daug priedų, Marquette Parke, aukšta kokybė, $50,000.
GRAŽUS SKLYPAS ir garažas Marquette Parke.
MODERNUS 2 aukštų mūro namas, apie $13,000 pajamų. Geros sąlygos. Marquette Parke.
VALDIS
REAL ESTATE
2625 West 71st Street
Tel. 737-7200 arba 737-8534

ELECTROS ĮRENGIMAI, PATAISYMAI
Turiu Chicagos miesto leidimą. Dirbu ir užmiesčiuose greit, garantuotai ir sąžiningai
KLAUDIJUS PUMPUTIS
4514 S. Talman Ave.
Tel. 927-3559

DĖMESIO
62—65 M. AMZIAUS VAIRUOTOJAI
Tiktai $72 pusmečiui automobilio Liability apdraudimas pensininkams
Kreiptis
A. LAURAITIS
4443 So. ASHLAND AVE.
523-5773

A. TVERAS
LAIKRODŽIAI ir ŠRANGENYBĖS
Pardavimas ir Taisymas
2646 WEST 69th STREET
Telef.: REpublic 7-1941

Siuntiniai į Lietuvą ir kitus kraštus
P. NEDZINSKAS, 4065 Archer Av.
Chicago, Ill. 60632. Tel. YA 7-5980

M. ŠIMKUS
Notary Public
INCOME TAX SERVICE
4259 S. Maplewood. Tel. 254-7458
Taip pat daromi vertimai, giminių iškvietimai, pildomi pilietybės prašymai ir kitoki blankai.

BEST THINGS IN LIFE
Call Frank Zapella
6203½ W. 75th St.
GA 4-8654
STATE FARM INSURANCE
State Farm Life Insurance Company

ADVOKATAS
CHARLES P. KAL & Associates
2649 West 63rd Street,
Tel. 776-5162
Trečiadieniais iš anksto susitarus. Šeštalieniais iki 12 v.
Vakarais tel. 373-5047.
Raštinė veikia jau daugiau kaip 40 metų, patarnaudama klientams.

PERSONAL
Asmenų ieško
COMPANION for arthritic elderly woman. Prepare meals, run errands and outings. Choose one to 5 days per week. Weekend provided transportation. Salary negotiable. Prefer Lithuanian speaking.
Phone 751-1960 or 935-0443.

SKAITYK PATS IR PARAGINK DAR KITUS SKAITYTI DIENRAŠTĮ "NAUJIENOS"