NAUJIENOS

VISŲ LIETUVIŲ LAIKRAŠTIS UŽ TAUTOS LAISVĘ

THE LITHUANIAN DAILY NEWS

The First and Greatest Lithuanian Daily in America

NAUJIENOS

The Lithuanian Daily News
Published by The Lithuanian News Publishing Co., Inc
1739 So. Halsted Street, Chicago, Ill. 60608
HAymarket 1-6100

Over One Million Lithuanian In The United States

VOL. LXVI | Price 20 c. | Chicago, Ill. — Šeštadienis, Saturday, December 1, 1979 | Nr.

PREZ. SADATAS PARSIVEŽ SACHA EGIPTAI

SAUDI ARABIJA LABAI BIJO AMERIKOS KARO IRANE

FINANSŲ SEKRETORIUS W. MILLER BUVO SAUDI ARABIJOJE, KUVEITE, EGIPTE IR KITUR

LONDONAS, Anglija.— William Miller, kelias dienas praleidęs Saudi Arabijoje, Kuveite, Egipte ir kitose vietose, tvirtina, kad JAV, negalėdamos išlaisvinti 49 JAV piliečių Irane, gali įsitraukti į dviejų valstybių karą. JAV ilgai nepakęs, jei mula Chomeini nesutiks atiduoti ambasadoje tebelaikomus Amerikos piliečius.

Arabų valstybės pataria amerikiečiams turėti kantrybės. Jie mano, kad mula Chomeini nėra toks pamišęs, kaip jis savo pasireiškimuose kartais atrodo. Chomeinį labai paveikęs prezidento Carterio nutarimas įšaldyti iraniečių auksą, laikomą Amerikos bankuose. Bani Sadr buvo mulos Chomeinio aistras kontroliuojantis žmogus, bet dabar jis nustumtas antron vieton. Naujas užsienio ministeris Kotbzadė ragina mulą Chomeini dar atkakliau pulti amerikiečius, savo laiku padėjusius šachui įsistiprinti.

FINANSŲ SEKRETORIAUS ĮSPŪDŽIAI

Sekretorius Miller, grįždamas į Ameriką, su laikraštininkais pasidalino savo įspūdžiais ir mintimis, kurias jis įsigijo Saudi Arabijos vadų tarpe. Arabai žino, kad amerikiečiai turi gerų ginklų. Per vieną dieną JAV karo laivynas gali išgriauti Irano pramonę ir užversti naftos versmes. Jie galėtų pakelti į padanges tiltus ir padegti uostus, bet arabai, mulos Chomeini raginami, vestų kovą prieš amerikiečius. Tai būtų "šventas" karas, kuris išnaikintų visą kraštą, bet naudos Amerikai iš to nebūtų.

Arabų vadai bijo, kad karas Irane suskaldytų arabus jų valstybėse. Jis galėtų persimesti į Siriją, Iraką, Jemenus ir kitur. Dalis arabų eitų su amerikiečiais, o kiti kovotų prieš juos. Tiktai didesnis pasitarimas galėtų šią problemą išspręsti. Arabai pataria amerikiečiams nesiųsti karo jėgos, bet kantriai laukti įsikarščiavusių apsiraminimo.

Pakels užsienio pašto kainą

WASHINGTON, D.C.—Tarptautinė Pašto Sąjunga patarė pakeltį užsienin siunčiamų laiškų ir siuntinių kainas. Dolerio vertei sumažėjus, laiškų pasiuntimas turi būti pabrangintas. JAV pašto administracija sutinka, kad užsienin siunčiamų laiškų ir siuntinių persiuntimas teks pakelti, bet jie dar neapskaičiavo kokio dydžio tas pakėlimas turės būti. Manoma, kad už kai kuriuos siuntinius turės kelti bent 100 procentų. Tai reiškia, kad teks išleisti dvigubai didesnį pašto ženklą, negu dabar naudojame.

Pasaulinė Pašto Sąjunga jau veikia 105 metus. Josios centras yra Šveicarijoje, Berno mieste. Jeigu kas nepatenkintas pašto patarnavimais, tai gali kreiptis į Berne esntį centrą. Praeitą mėnesį Brazilijoje įvyko Internacionalinės Pašto Sąjungos atstovų konferencija. Buvo aptartos patarnavimo kainos užsienin siunčiamų laiškų iki 20 gramų kainuos trisdešimt centų.

Kinijoje panaikinti sieniniai laikraščiai

PEKINAS, Kinija. — Kinijos valdžia uždraudė kabinti raštus ant vadinamas "demokratinės sienos" Xidan gatvėje. Tais sieniniais laikraščiais piliečiai galėjo pareikšti savo nuomonę įvairiais klausimais. Prie jos rinkdavosi demokratijos šalininkai ir disidentai. Siena naudotis buvo leista 1978 m. lapkričio mėn., bet po virš metų uždrausta.

Ketvirtadienį Pekino laikraščiai rašė, kad dabar Kinijoje yra demokratija ir jokių demokratinių sienų jau nereikia. Tą dieną ir baigėsi vadinamasis Pekino pavasaris.

Pekino revoliucinis komitetas pareiškė, kad "Xidan siena buvo išnaudojama agitacijai ir nelegaliai veiklai, kenkiančiai socialinei tvarkai, nuteikiančiai prieš modernizacijos pastangas".

KALENDORĖLIS

Gruodžio 1: Natalija, Eligijus, Giedrūnė, Gedūnė, Butigeidis, Dargaitis.

Gruodžio 2: Evazijus, Skirmantė, Švirgaila, Mangaudas.

Saulė teka 6:57, leidžiasi 4:21.

Oras šaltas, gali snigti.

Pakistane suėmė 12 ambasados ardytojų

ISLAMABADAS, Pakistanas. Policija jau suėmė 12 asmenų, kurie lapkričio 21 dieną paleido melagingus gandus apie amerikiečius ir pradėjo pulti JAV ambasadą ir elektroninio susisiekimo centrą. Buvo paleistas gandas, kad Mekoje, didžiojo moskėje, įvyko žudynės, kurias sukėlė amerikiečiai ir žydai. Jie įsiveržė į moškės šventus kambarius ir pradėjo kankinti besimeldžiančius.

Užpuolikai pirmiausia nušovė vieną mariną, saugojusį ambasadą nuo užpuolikų. Užpuolikai šūkavo prieš amerikiečius ir bandė įsiveržti į ambasados vidų. Ambasados tarnautojai buvo nuvesti į trečią aukštą, kur buvo išstatyta stipriausia namo apsauga. Už poros valandų užpuolikai pralaužė duris ir veržėsi į vidų, bet aukščiau lipti negalėjo. Tada jie padegė pirmąjį aukštą. Kai iš ambasados pradėjo rūkti dūmai, tai atvyko kareiviai. Įsiveržiusieji mahometonai nenorėjo išeiti. Kareiviai kelis nušovė, tada kiti pradėjo trauktis. Suimtiesiems teks aiškintis teisme.

Irano studentų padėtis Amerikoje

Imigracijos ir Natūralizacijos Tarnybos (INS) pranešimu JAV-ėse yra 26,148 Irano studentai. Lapkričio 13 jiems buvo įsakyta registruotis INS įstaigose. Centrinės INS įstaigos pranešimu 3,592 iraniečiai studentai neturi teisinio statuso ir gali būti deportuojami. Tačiau tik 405 iraniečiai sutiko savanoriškai grįžti į savo kraštą, o 293 prašė leidimo pasilikti JAV azilio teisėmis.

Illinois valstijoje yra 6,500 iraniečių studentų. Iš 543 apklausinėtų ir patikrintų rasta, kad 42 neturi reikiamo statuso

INS įstaiga instruktavo savo įstaigos pareigūnus neklausti studentų politinio įsitikinimo.

Salvadoras atiduos pagrobtą diplomatą

SAN SALVADOR, Salvadoras. — Salvadorą valdančių karių chunta nutraukė santykius su Pietų Afrika, bet chunta pranešė Pietų Afrikai, kad ji tikisi ir paleisti dingusį diplomatą. Prieš tris dienas Salvadoro sostinėje dingo Pietų Afrikos ambasadorius Archibald C. Dunn. Pietų Afrikos vyriausybė reikalavo, kad Dunn tuojau būtų paleistas, bet chunta nieko negalėjo atsakyti, nes ji pati nežinojo, kur tas diplomatas galėjo dingti.

Dabar atrodo, kad kariuomenės vadovybė, susisiekusi su maištininkais, išsiaiškino, kad Pietų Afrikos ambasadorius esąs maištininkų žinioje. Po ilgų derybų maištininkai sutiko jį perleisti chuntai. Oficialiai kraštą valdo 5 žmonių chunta, kurios priešaky yra pulkininkas.

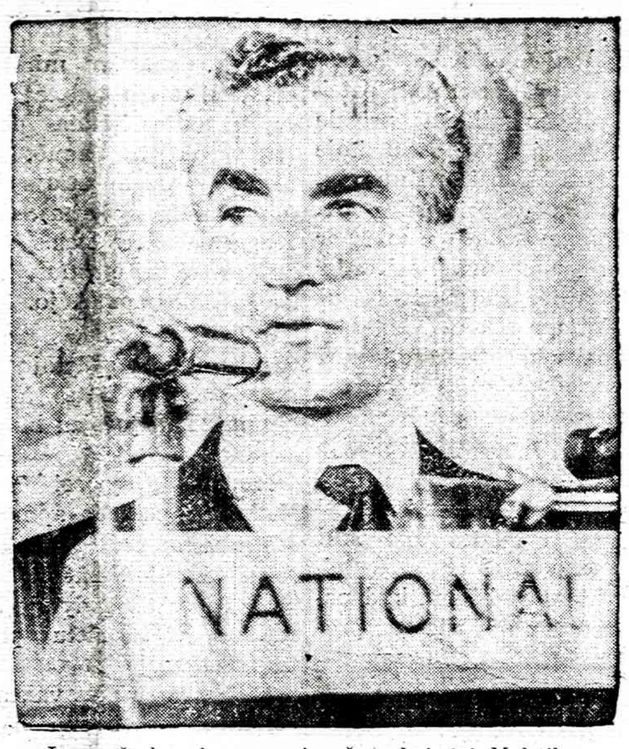

Irano šachas buvo pasiruošęs skristi į Meksiką, bet dabar, kai Meksika jo nebepriima, tai ieško naujos vietos Karibų salose ar Egipte.

MULA CHOMEINI NORĖTŲ TEISTI IR PREZIDENTĄ CARTERĮ

NEUŽTENKA LEISTI SAUGUMO TARYBAI KIŠTIS Į IRANO POLITIKĄ IR ADMINISTRACIJĄ

TEHERANAS, Iranas. — Mula Chomeini, norėdamas išvengti kaltinimų, kiekvieną dieną paskelbia naujus kaltinimus ir organizuoja kovą prieš amerikiečius. Penktadienio rytą mula Chomeini pareikalavo, kad būtų teisiamas prezidentas Carteris ir anksčiau buvęs prezidentas Fordas.

Chomeini pradėjo skaičiuoti, kiek ir kokių nusikaltimų padarė tie prezidentai, kurie padėjo šachui. Jis pakartojo ankščiau skelbtus kaltinimus. Jeigu Amerikos prezidentai nebūtų padėję šachui išnaudoti Irano gyventojų, tai šiandien jie nebūtų tiek daug pakenkę Iranui ir jų gyventojams. Visi taikiau ir turtingiau gyventų. Ginklų pardavimas Iranui buvo sunkiausioji našta. Ginklų jie nenaudojo, o skol. užtraukė dideles.

DIDELĖS EISENOS SOSTINĖJE

Žinia, kad Irano šachas nepriimtas įvažiuoti į Meksiką ir apsigyventi, sujaudino dar labiau Iraną.

Tūkstančiai iraniečių, išgirdę anujo užsienio ministerio pranešimą per radiją, metėsi į gatves, šūkaudami iš džiaugsmo. Jiems atrodė, kad Meksikai atsisakius leisti šachui sugrįžti į Cuernavacą, šachas turės važiuoti į Teheraną. Bet taip nebuvo. Egipto prezidentas pasiūlė kelis ramius ūkius, kur šachas galės gyventi.

Iraniečiai mano, kad iš Egipto jiems būtų lengviau pasigauti šachą arba ten nužudyti.

Minia prieš amerikiečius taip smarkiai jau nešūkavo, bet pats mula susirinkusiai miniai sakė, kad reikia teisti prez. Carteri.

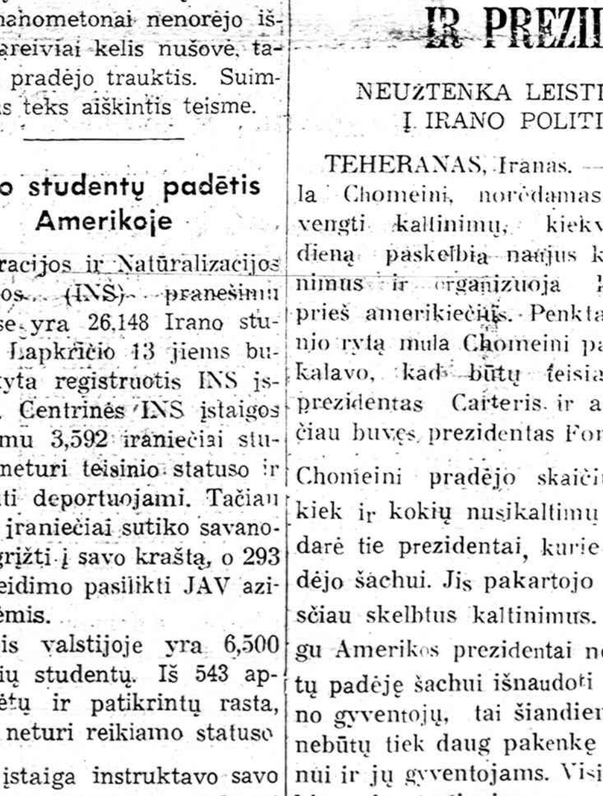

Mula Chomeini nenori aiškintis Saugumo taryboje, bet jis norėtų teisti prez. Carterį Islamo teisme.

TRUMPAI IŠ VISUR

— Federalinė susisiekiemo komisija pasmerkė didžiąsias radijo stotis, atsisakiusias duoti prezidentui reikalingą pusvalandį žinioms perduoti.

— Chicagos U.S. Steel bendrovėje darbo neteko 1,640 darbininkų. Gary srityje bedarbių liko žymiai daugiau.

— Valstybės departamentas pataria amerikiečiams nevažiuoti į 11 arabų valstybių, pradedant Bangladešu ir baigiant Sirija, Libija ir Iraku.

— Chicagoje galonas gazolino pabrango pusantro cento.

— Nuo šeštadienio uždrausta palikti automobilius didelio judėjimo gatvėse, kad dėl sniego nekiltų susisiekimo problemų.

MEKSIKA ATSISAKĖ ĮSILEISTI SVEIKSTANTĮ IRANO ŠACHĄ

NAUJAS IRANO UŽS. REIKALŲ MINISTERIS NEVAŽIUOS Į SAUGUMO TARYBĄ

KAIRAS, Egiptas. Egipto kingiems pareigūnams į skundą prieš Iraną dėl k liarinės sutarties sulauž įsiveržimo į ambasadą, mentų pagrobimą, nuolat tardymus ir šūkavimą mirtį amerikiečiams, kas ku nepateisinama. Vietoje tekcijos diplomatus pieva ja. Patarė reikalauti, kad mas įsakytų Iranui tuoja duoti ambasadą amer čiams, paleisti visus suim sius ir nubausti pareig pradėjusius siausti Te Prezidentas taip pat instrukcijas saugumo tai nariams pasmerkti sa Amerikos ambasadoje Ira kad imtųsi žygių teisė atitaisyti.

Irano valdžios atsisak atsiųsti savo atstovą į Sau tarybos posėdį ir pasiaiš kodėl ji vartoja prieš veiksmus prieš ameriki turi būti išaiškintas ir pri tos veiksmai baigti. Jeigu varta nebus sustabdyta. Saugumo taryba turi imtis monių sauvalei baigti.

Saugumo tarybos posėd bus atidėliojamas ir nep matuoti kaltinimai bus a ti. Saugumo taryba prival tis priemonių normaliems tykiams atstatyti.

— Amerikos gyventojai kad atominės elektrinės saugesnės.

Didinamas gynybos biudžetas

WASHINGTON (AP). ministracija pasiuntė s 1981 m. biudžeto apžvalg je nurodoma, kad gynybi kalams 1981 m. bus pad 5-7%, o penkerių metų pe bus dar pridėti 4-5%. Pat džetas pasiunčiamas sausio

Iki dabar adminjstracij vo nusistačiusi didinti gy biudžetą tik 3%, atsizve į infliaciją. SALT II dar tvirtinta sutartis verčia b tą didinti.

Buvęs Valstybės sekre Henry Kisingeris pa Senato gynybos komitetui reik gynybos b virš esamos cijos, norint išlaikyti gin mosi konkurenciją su S Sąjunga. Ekspertų nuomo nybos biudžetas turėtų būt nuo 10-12%.

Prez. Carterio 5 metų numatyta statyti iki 90 į karo laivų, bet tai yra 10- vų permažai kontroliuoti dens kelius.

— Islamo idėjų propaga mula Chomeini paskyrė užsienio reikalų ministeri niekad nebuvo užsienyje ruošė jokios sutarties. Jis nias pateikė, bet tiktai a todėl Chomeini jį ir pas

Socialinis draudimas ir aprūpinimas

Redaguoja PRANAS ŠULAS

III metai — December 1, 1979. Nr. 48 (108)

Klausimus ir medžiagą siųsti: 4436 So. Washtenaw, Chicago, IL 60632

KIEK PENSININKUI LEIDŽIAMA UŽDIRBTI

Social Security Administracija paskelbė, kad nuo 1980 metų sausio mėn. 1 dienos pensininkai tarp 65 ir 71 metų amžiaus galės darbovietėse bei įstaigose uždirbti iki 5 000 dolerių ir tai nesumažins jų gaunamų iš soc. sec. įstaigos pensijų.

Per šiuos (1979) metus pensininkai gali uždirbti iki 4,500 dolerių.

Jaunesni kaip 65 metų amžiaus pensininkai po 1980 metų sausio 1 dienos galės uždirbti iki $3,720 dolerių.

Įsidėmėtina, kad už kiekvienus 2 dolerius ankštesnio uždarbio bus pensininkams atskaitoma po vieną dolerį iš gaunamos sol. ser. pensijos.

VYR. AMŽIAUS ŽMONĖS (SENIOR CITIZENS) GAUS MOKESTINES LENGVATAS

Daugiau, negu 140,000 vyresnio amžiaus žmonių (senior citizens), gyveną Illinois valstijos, Coop apskrityje, gaus mokestinę lengvatą (exemption), kuri sieks apie 185 dolerius iš 1979 nekilnojamo turto mokesčių. Šią linksmą žinią šiomis dienomis pranešė Cook apskrities asesorius Thomas Hynes.

Vyresnio amžiaus žmonės, kurie turi teisę į šią mokestinę lengvatą (vadinamą "Homestead Exemption") greitu laiku iš apskrities įstaigos gaus specialų pranšimą (note), — pasakė asesorius Hynes.

IŠ SOCIALINIO DRAUDIMO PINIGŲ ATGAVIMO GALIMYBĖS

Pagal Socialinio draudimo nuostatus pensininkai gana dažnai asmeniškai apmokėta gydytojams honorarą už jų gydymą bei priežiūrą ligoninėje, daktaro raštinėje arba paciento namuose.

Pacientai, apmokėję gydytojų sąskaitas, vėliau jas patiekia Soc. Sec. įstaigai, kuri tada užmoka 80% visų "priimtinų" (reasonable charges) gydytojų išlaidų, išskiriant pirmuosius $60, kuriuos turi apmokėti pats pacientas.

Pasitaiko, kad pacientas su kai kuriomis gydytojų sąskaitomis susimaišo. Būna atvejų, kai Soc. Sec. įstaigai pasientai pristato daug sąskaitų, kurių daugelis gali būti atmesta. Kyla klausimas, kodėl? Todėl, kad viena ar kita sąskaita turi trūkumų, būtent, nepažymėta, už ką gydytojui buvo apmokėta. Taigi, pacientas, pateikęs gydytojo sąskaitas, privalo atsiminti, kad toje sąskaitoje gydytojas būtinai turi nurodyti dėl kokios priežasties pacientas jam užmokėjo tokią ar kitokią pinigų sumą. Jei gydytojas nurodo, kad pacientas už mokėjo jam už ofiso vizitą, tai to nepakanka. Sąskaitoje turi būti nurodyta ir liga ir priežatis tos raštisės, ligoninės ar namų vizito, už kurį užmokėjo gydytojui.

Pacientas turi atsiminti, kad gydytojų sąskaitos turi būti soc. sec. įstaigai nustatytu laiku pristatytos, būtent, kad pacientas visas sąskaitas už praeitus metus pristatytų metų gale vienu kartu. Reikėtų vengti begiojimo į soc. sec. įstaigą, kai gauni gydytojo sąskaitą. Tais atevjais, jei pasitaiko, didelė stambi pinigų sumos sąskaita, pavyzdžiui, už operaciją, tai ją galima soc. sec. įstaigai nieko nelaukiant pristatyti ,kad tuojau apmokėtų.

Įsidėmėkime, kad už praeitų metų gydytojo honorarą pateikti sąskaitas galima per visus šiuos metus ir tai nebus per vėlai.

Pateikiant gydytojo honoraro sąskaitas, reikia užpildyti ir speciali formą (Form SSA-1490), kuri yra gaunama kiekvienoje soc. sec. įstaigoje.

Kartais daktaras pats tiesioginiai nori išsireikalauti honorarą iš Medicare įstaigos. Tai jis gali padaryti pacientui sutinkant ir užpildant tą pačią formą, kurią tada turi pasirašyti abu: pacientas ir gydytojas.

Jeigu pacientas miršta ir prieš tai turėjo gydytojo išlaidų, tai už tas išlaidas ieškinį gali pateikti tas asmuo, kuris užmokėjo už mirusiojo gydytojų išlaidų sąskaitas. Tokiu atveju suinteresuotasis asmuo turi pritatyti įrodymus, jog jis tas sąskaitas apmokėjo.

Šiaip ,kai pacientas yra gyvas ir pateikia gydytojų honoraro išlaidų sąskaitas, tai nėra būtina, kad jos jau būtų apmokėtos.

Nevisas gydymosi išlaidas Medicare apdrauda apmoka.

Paprastai nėra apmokamos tokios išlaidos, būtent:

a) Paprastas gydytojo apžiūrėjimas, jei tuo metu pacientas neserga;

b) Įvairios rūšies vaistai;

c) Akinių pritaikymas (ar akių patikrinimas pritaikant pacientui akinius);

d) Klausos aparatai, ;

e) Skiepijimas;

f) Dantų plokštelių, dantų taisymas ir paprastas dantų apžiūrėjimas;

g) Ortopediniai batai;

h) Asmeniniai patogumai (pvz. nagų apkarpymas);

i) Trys pirmosios kraujo transfuzijos.

Įsidėmėtina, kad gydytojų išlaidos dėl akių ir dantų gydymo apmokamos tik tuo atveju, jei gydytojo gydymas buvo būtinas (pvz. paciento akys ir dantys buvo sužeistos ir gydytojas turėjo akis arba dantis operuoti). *pr. terecja*

—o—

KL. Mano mama, kuri turi Medicare apdrauda, buvo ligoninėje š m pradžioje ir po mėnesio laiko grįžo į namus. Netrukus ji vėl atsidūrė ligoninėje ir dabar ten tebesigydo. Noriu paklausti, ar ji turi nustatytą sumą antrą kartą šiais metais sumokėti už antrą kartą gydantis ligoninėj? Marytė I.

ATS. Jeigu jūsų mama antrą kartą atsiguli ligoninėn, maždaug praėjus 30 dienų nuo pirmo laikotarpio, jūsų mama tebėra tam pačiame Medicare apdraudos išmokų laikotarpyje ir ji neturi mokėti papildomos sumos

ILLINOIS BELL KOMPANIJAI ĮSAKYTA GRĄŽINTI $6.41 MILIJONUS

Illinois Bell Telefonų Kompanija gavo parėdymą grąžinti $6.44 milijonus savo kostiumeriams ir prekybos įstaigoms, kadangi gavo netikėtą pelną, patarnaujant kostiumeriams.

KL. Mano motną salesman įkalbėjo padaryti už $7,200 namų pertvarkymą (home-remodeling) ir jį pasiraašė dam reikalui sutartį. Tuo laiku ji turėjo pelningą darbą o šiuo metu ji yra bedarbė. Ji nori tą sutartį nevykdyti ir nori atgauti $200 sumokėtą užsratą. Elmwood Park Interior kompanija nesutinka su jos prašymu ir užstato negrąžino. Motina yra 71 metų amžiaus ir vargiai išgyvena iš gaunamų soc. sec. išmokų. Mrs. E K. iš Burbank.

ATS. Interior kompanija pranešė, kad jūsų motina neturi dėl tos sutarties rūpintis, ji įmokėtą $200 užstatą gauna atgal. Kompanijos atstovas pažymėjo ,kad jūsų motina nėra tokia neturtėlė,nes ji turinti savo grožio saloną ir be to yra supervizorė baseino ir gauna algą iš distrikto parko administracijos.

—o—

Dantistas pacientui sako:

— Nustokite mosuoti rankomis ir raukytis. Aš dar nepaliečiam jūsų dantų!

Pacientas sako:

— Aš žinau ,kad jūs nepaliečiate mano danties, bet jūs užlipote ant mano mozolio!

—o—

Kartą vienas vyras ir moteris susitio šaligatvyje ir negalėjo išsiskirti ir vieną kartą, kada vienas iš jų čjo į dešinę arba į kairę, jiedu iš naujo vienas kitą paliesdavo. Pagaliau vyras tarė: "Ponia, pastovėkite vienoje vietoje, o aš per jus peršoksiu!"

Skaitytojų Balsai

Gerbiamieji Naujieniečiai!

Prisiunčiu Jums čekį 100 dolerių vertės. Tai bus Naujienų finansinei paramai. Mums, visiems Naujienų skaitytojams, turi rūpėti Naujienų gerovė.

Naujienos veda didžiausią kovą su visokiais bendradarbiautojais ir Lietuvos pavergėjo pataikūnais. Netekus šio dienraščio, mes labai daug nustotume Skubėkime su finansine parama, kol dar nevėlu.

Linkiu visiems Naujienų darbuotojams ir bendradarbiams geriausios sėkmės.

Charles Bukaveckas
Miami, Fla.

Hong Kongo pakrančių vaizdelis

JŪS KLAUSIATE, — MES ATSAKOME

KAIP SUTAUPYTI ENERGIJĄ, KAD SUMAŽINČIAU GAZO BEI ELEKTROS IŠLAIDAS?

KL. Žiemos mėnesiai ypatingai sunkūs vyresnio amžiaus žmonėms ir kitiems asmenims, kurie gyvena iš ribotų pajamų, kai mums tenka mokėti gazo bei elektros sąskaitas. Gal Illinois valstija turi kai kuriuos patarimus, kaip sutaupyti tą energiją, kad aš galėčiau sumažinti tokių sąskaitų (gazo bei elektros) sumą?

Aleksas Oliukas.

ATS. Illinois valstijos atural Resourees institutas yra išleidęs brošiūrą, vad: "That Also to Save You Energy", Leidinys gaunamas nemokamai. Joje yra patiektos sugestijos ,kaip taupyti šilumą, atšaldymą maisto parengimą ir laikymą, vandens sunaudojimą, automobilio užlaikymą, parinkimą buto apšvietimo ir kt. Štai keletas sugestijų:

a) Nuspausk šildymo aparato (pečiaus) termostatą, kai išeinate iš buto 5 valandoms ar ilgesniam laikui žiemos metu;

b) Izoliuokite grindis, esančias virš nešildomų patalpų, kaip pvz. šliuožimo (crawl) patalpų ir garažo;

c) Patikrinkite ar pastogėje turite mažiausia 6" (R-14) izoliacinės medžiagos;

d) Nenaudokite pečiaus dėl greitesnio virtuvės apšildymo;

e) Laikykite iš lauko pusės visas duris standriai uždarytas ,kad kad vėjas nepraeitų (weatherstriped);

f) Pakelkite kambario užuolaidas ir shades saulėtomis žiemos dienomis, kad patalpas prišildytų;

g) Namų palėpėse standriai uždarykite visas esamas duris, langus užlipykite celofano lipdėmis (tape);

h) Šildymo aparatūros termostatą dienos metu laikykite 68 laipsnių, o naktį sumažinkite 5—10 laipsniais. Šį būdą vartodami galite sutaupyti iki 15% šilumos sąskaitas;

Uždarykite ir išjunkite šilumą žiemos metu negyvenamų patalpų bei kambarių.

Minėtą brošiūrą, vad. "156 Ways" galite gauti nemokamai, parašius atvirlaiškį minėtam institutui: 325 West Adams, Springfield, ILL. 62706. **pr. petitas**

SPORTUOKIME!

Sportiniai pratimai labai yra svarbūs tiems žmonėms, ypač tiems asmenims, kurie per savo ilgą gyvenimą turėjo daug darbų ir visą laiką nuolat judėjo.

Jeigu jūs per 20 — 30 metų bet kurį darbą bedirbdami visą laiką judėjote, tai dabar, išėję poilsin, nesustabdykite savo motoro, tegu jis visą laiką juda ir namuose nesėdėkite rankas sudėjo nieko neveikdami!

Pasitarkite su savo šeimos gydytoju, kad jis jums patartų, kokią sporto rūšį jums geriausia praktikuoti, kad išlaikytumėte gerą kūno fizinį pajėgumą.

Žinovai teigia, kad ilgesnis vaikščiojimas, dviračiu važinėjimas, plaukimas yra labai geri pavyzdžiai, geram fiziniam kūno išlaikymui.

Paprasta sportinė mankšta pagerina kvėpavimą, sumažina kraujo spaudimą ir sumažina svorį, žmogus pajunta stiprumą ir energiją.

Pasirinkite aktyvų gyvenimą, kas pagerins jūsų savijautą. Prisijunkite prie tokių pat žmonių, kurie sportuoja ir gerai jaučiasi **Magd. Šulaitienė**

AR ŽINOTE, KAD . . .

Pranūzijos imperatorius Napoleonas pardavė JAV-bėms Luisianos teritoriją už mažą pinigų sumą tik dėl to, kad bijojo, kad jos neužimtų Anglija.

— Pats didžiausias kriokiys yra Venecueloje. Jis yra daug aukštesnis už Niagaros krioklį.

— Pati mažiausia pasaulyje upė "Po" yra Italijoje, turinti 525 pėdų ilgio, ji teka nuo Baldo kalno iki Gardija ežero; ji turi patį mažiausią vardą 'Po'.

Announcing a new interest rate for U.S. Savings Bonds:

6½%

Here's some great news for all Americans. On June 1, 1979, the interest rate on United States Savings Bonds, Series E and H, was increased to 6½%.

This 6½% rate will apply to new Bonds and to all outstanding ones, too. For Series E Bonds that have not reached original maturity of 5 years, the improved yield will be received as a bonus when the Bonds mature. For older Bonds and Notes, and for Series H Bonds, the increase takes effect with their next semiannual interest period, beginning on or after June 1, 1979.

So you see, Bonds are getting better all the time. This new 6½% interest rate, together with the tax advantages available, makes Savings Bonds even more attractive.

And when you buy Savings Bonds through the Payroll Savings Plan at work, or the Bond-a-Month Plan where you bank, Bonds are *still* the most convenient, easiest, safest way to save.

If you haven't thought about Savings Bonds for awhile, this is the kind of news that should increase your interest.

Bonds are a better buy than ever before.

Take stock in America.

UNITED STATES SAVINGS BONDS

SP-1791B

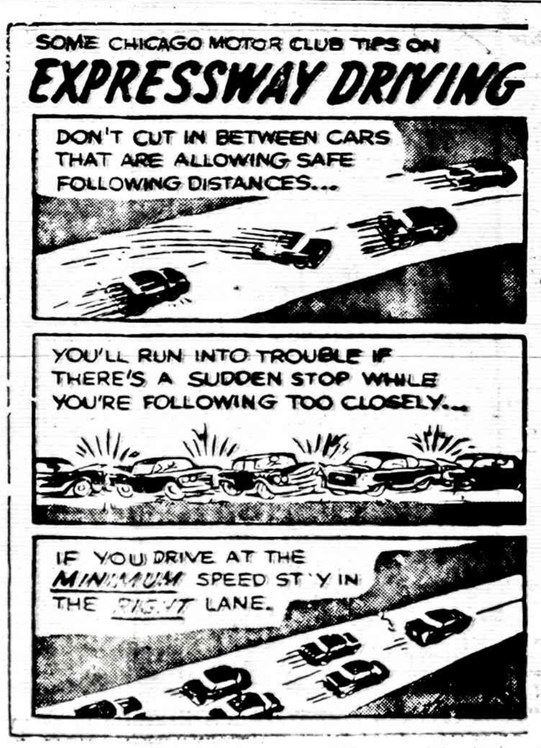

Importuoti kristalai, parcelianiniai servizai, gintaro karoliai ir žiedai, China Bosental ir kitos dovanos.

Perkame pašto ženklus bei monetų kolekcijas.

(Prekybininko Estkos šeimos vedamas biznis)

PATRIA CO.

1207 S. Sacramento (kampas Archer ir Sacramento)

Tel. 247-5081

IŠ DANGAUS IŠKRITĘS?

Buvo skelbiama, kad sekmadieniais, tarp 8 ir 10 val. vakaro yra transliuojama lietuviškai įdomi programa per radijo bangas, kuriai vadovauja p. Šlutas.

Š.m. lapkričio 18 d. atsisukau radijo 1450 AM stotį. Programos pradžioje buvo pristatytas p. Jurgis Janušaitis biznierius, visuomenės veikėjas ir žurnalistas.

Pastarasis papasakojo apie savo kelionės įspūdžius Australijoje, apie ten aplankytus lietuvius ir apie jų įsikūrimą. Neapsiėjo nepalietęs ir apie ten gyvenančiųjų lietuvių visuomeninę veiklą. Bepasakojant apie visuomeninę veiklą, neapsiėjo ir be palyginimų tarp Australijos ir Amerikos lietuvių veiklos. Kaip pavyzdį paminėjo Australijos ir JAV L. B-nes. Australijos LB-nės opozicija pasirodo tik laike susirinkimų, bet prie kiekvieno Austr. LB-nės darbo priremia savo petį, o JAV LB-nės opozicija atskilo ir užsiregistravo kaip kita LB-nė. (Gaila, kad Janušaitis nepasakė, jog Aust. LB veikia sutartinai su kitomis organizacijomis, o JAV LB ne tik, tinkamai neatlieka savo užduoties, bet dar nori nurodyti kitoms organizacijoms, ką ir kaip jos turi veikti, jas duplikuoja, pav. duplikuoja ALTo veiklą ir grobsto aukas Lietuvos laisvinimo reikalams. L. Fondo pinigais leidžia ir platina mokyklinio amžiaus vaikams skirtus vadovėlius, bei istorijas, kurių turiniai persisunkę pro komunistinio letargo. O ką bekalbėti apie PLJ Sąjungą. kurią globoja PLB. PLJS-gos suruoštuose Kongresuose laisvai veikia prokomunistinis elementas, skaito paskaitas ir rodo skaidres apie "dabartinę" Lietuvą . . . Janušaitis visa tai nutylėjo . . . Kodel? . . . Tuo kart jis JAV LB skilimo kaltę suvertė patriotams, kurie mokino patriotizmo kitus patriotus . . . (!!)

Nesuprantama, kodėl Janušaitis pavartojo tokį žodžių žaidimą, ar tai padarė iš "mandrumo", ar norėdamas užtušuoti neregistruotos LB-nės kenksmingą veiklą mūsų tautai, ar dėl pataikavimo tiltų statytojams.

Ryšyje su tokiu Janušaičio pasisakymu, padariau jam sekantį klausimą:

Ponas Janušaiti, ryšyje su jūsų pasisakymu, kad vieni patriotai nori mokinti patriotizmo kitus patriotus, kyla klausimas, kaip reikia suprasti neregistruotos LB-nės toleravimą komunistų propagandinių filmų rodymui Jaunimo Centre. Ar ir tai yra skaitoma patriotizmu?

Į šį klausimą Janušaitis atsakė, kad jis nežinąs tų filmų turinio. Tuikart suglaustai paaiškinau apie tų filmų turinį, tada Janušaitis pasisakė, jog jis tokių filmų rodymui nepritaria. . . Ir tai jau neblogai.

Janušaitis iš esmės neatsakė į mano klausimą, t.y. ar irgi skaitoma patriotizmu, kaip įvykęs neregistruotos LB-nės toleravimas komunistų pagamintų filmų rodymui Jaunimo Centre. Matomai, jis į tai atsakyti pabūgo.

Laike pasikalbėjimo su p. Šlutu, Janušaitis plačiai apibūdino savo rašinių kokybę, jų grožį, jų pozityvizmą ir, kad jo rašiniai skatina sutarimą, broliškumą, meilę artimui ir t. t. Nors, galimai ir ne tais žodžiais, bet tąja prasme. Iš pasikalbėjimo buvo suprantama, kad prelegentas yra parašęs ir daugelį nekrologų. Pasikalbėjimo metu, matomai pritrūkus pagyrimui žodžių, tai pakartojo jau pasakytus sakinius. Taip pat gerai išnaudojo šią auksinę progą užpilti šiukšlių, bei paplavų Naujienų ir jų redaktoriaus adresu . . . Čia reikia paaiškinti, kad dirbant ir svarbiausį darbą, visuomet atlieka šiukšlių bei paplavų, tai kurgi jas dėti, o supilti ant Naujienų, tai madoje . . .

Besiklausant Janušaičio pasakojimus apie savo žurnalistikos darbus, gavosi įspūdis kad tai kalbėjo ne eilinis žmogus, bet tiesiog tikras gerasis angelas, kuris kokiu nors būdu iškritęs iš dangaus per ten atsiradusį plyšiuką ir bekrisdamas žemyn pataikė Chicagon . . .

Ir taip beskęstantį savo panegirikoje, Šlutas matomai norėjo gelbėti Janušaitį, užklausė ar kartais jis, Janušaitis, nevaikšto ant labai plono ledo, pridėdamas, ar Janušaitis tiki, kad viskas, ką rašo Draugas, yra teisybė? I tuos Šluto klausimus Janušaitis pasimetusiais išvadžiojimais nelabai vykusiai atsakė: — Iki čia viskas buvo pakenčiama.

Sekančiai, Šlutas įjungė vienos ponios telefoną. Ji panoro kalbėti su Janušaičiu. Pastarajam atsiliepus, ta ponia pasisakė, kad ji skaitanti veik visą lietuvišką spaudą ir yra perskaičiusi veik visus Janušaičio paskelbtus straipsnius, kurie, jos manymu, yra tušti ir beverčiai . . . sulygindama Janušaitį su dr. Kriaučeliūnu, pasakydama, kad jiedu atrodo lyg blusa šokinėjanti ant vienos kojos . . . ir užkabino telefoną.

Po tokio nelaukto pasisakymo, Janušaitis neįstengė panaudoti tinkamos replikos. Padėtį išgelbėjo švelnios muzikos akordai, kuriuos grojo lietuvių styginis ansamblis.

Aš asmeniškai nesutinku su tos ponios pasisakymu, kad Janušaičio rašiniai nieko verti. Jis yra parašęs daugelį nekrologų. Matomai, visi negrologai buvo gerai parašyti, nes nei vienas iš aprašytųjų iki šiolei dar neprotestavo, tai išeina, kad nė visi Janušaičio parašymai yra tušti ir nieko neverti.

Prieš baigiant tos dienos programą p. Šlutas vėl sujungė telefonus su norinčiu paklausti. Ir šį kartą klausimas lietė lietuvišką aktualiją. Paklausėjas norėjo žinoti, kuri LB-nė kurią padavė į teismą. Į šį klausimą Janušaitis po nevykusių išvadžiojimų pasakė: Kadangi byla dar neišspręsta, tai ateitis parodys. Tą savo tvirtinimą J. kelis kartus pakartojo, bet neatsakė į klausimą, kuri LB kurią padavė į teismą . . .

Sekančiai tas pats užklausė: Kadangi yra dvi versijos tai kas užmokėjo už Simo Kudirkos ir jo šeimos atvežimą į Ameriką. Vieni sako, kad LB-nė, kiti tvirtina, kad ALTa.

Iš pradžių Janušaitis sakė, kad už kelionę mokėjo ir vieni ir kiti. (Sprast ir LB ir ALTa), bet paklausėjui priminus, kad buvo Naujienose paskelbti įrodantys dokumentai, kad už S. Kudirką ir jo šeimos kelionę užmokėjo ALTas, tada ir Janušaitis sutiko su tuo, pridėdamas, kad LB-nė kokiu nors būdu "atsiėmė" įmokėtus pinigus.

Programos pabaigai dar buvo įjungtas vienos ponios telefonas. Pastaroji ponia išreiškė savo nusistebėjimą, kad ponui Janušaičiui dar neaišku kuri LB-nė yra padavusi teisman. Tuo reikalu buvo paskelbti Naujienose įrodantys dokumentai! Į tokį tos ponios pasisakymą Janušaitis atsakė, kad ir Drauge buvo paskelbtas dokumentas, ką pastaroji užginčijo, kad Drauge, teismo reikalu, nebuvo paskelbtas joks dokumentas . . . Pasimetęs Janušaitis nevykusiai atsakė, kad jis neatėjo daryti polemiką . . . Tada ta ponia patarė Janušaičiui, sakydama: Amerikos teismai yra visiems prieinami. — Ten gali nueiti bet kas ir pamatyti norimą bylą ir pasitikrinti. Tad prašoma žmonių neklaidinti!

Nors laike savo pasisakymų Janušaitis gyrėsi, kad jis skaitąs visą lietuvišką spaudą, net ir Naujienas, bet laike atsakymų į paklausimus matėsi, kad jis labai mažai skaito tos spaudos. Jis nematė Naujienose pusę puslapio užimantį dokumentą ir jo nuorašą, kur ir žlibas pamatytų. Kartu jis matė Drauge tokį dokumentą, kuris visai nebuvo paskelbtas! Kad p. Janušaičiui ir jam panašiems bei suklaidintiems būtų aiškiau, kas ką yra padavęs teisman, yra skelbiamas tos bylos pirmo puslapio kopija.

Grįžtant į netolimą praeitį visi atsimena, kad p. Janušaičio krautuvėjo buvo parduodamas, kaip padori prekė, tas anonimimis paškvilis, kuris teršė patriotinę spaudą, jos bendradarbius ir padorius visuomenės veikėjus, bei jų orgaizacijas. Nejaugi ir tas Janušaičiui yra patriotizmas?

Kvirinas Runimas

— Atstovų Rūmai patvirtino 1980 metų valstybės biudžetą.

— Vis didesnis senatorių skaičius abejoja, ar verta patvirtinti SALT II sutartį.

Hamilton Jordan kelia rūpesčių

WASHINGTON, D.C. — H. Jordan yra gabus ir energingas politikas, bet ta jo energija kelia rūpesčių jam pačiam, prezidentui Carteriui ir visiems Baltųjų Rūmų pareigūnams.

Prieš kelis mėnesius prezidentas Carteris pasirinko Hamiltoną Jordaną tvarkyti vieną dalį prezidento rinkiminės kampanijos. Nespėjo jis net pradėti dirbti, tuojau pasklido gandas, kad tas energingas vyras mėgsta marijuaną rūkyti. Vos spėjo nuvažiuoti į Kaliforniją ir sukviesti judrių rinkiminėse kampanijose dirbančių vyrų ir moterų grupę darbams aptarti, tuojau pasirodė, kad tos grupės narių tarpe buvo marijuaną mėgstančių parūkyti vyrų ir moterų. Buvo tvirtinama, kad ir pats Hamilton Jordan kelis kartus patraukė dūmus.

Dabar jau paskirtas specialus prokuroras ištirti ir tikrai nustatyti, ar H. Jordan tikrai kartais užtraukia daugiau negu vieną dūmą.

Antarktikoje žuvo 257 keleiviai

Iš Naujosios Zelandijos pranešama, kad trečiadienį Antarktikos kalnuose sudužo N. Zelandijos keleivinis DC-10 lėktuvas su 257 keleiviais, jų tarpe 21 amerikiečiais. Spėjama, kad avarija įvyko dėl piloto navigacinės klaidos, skrendant kalno pakraščiu, kuriame būna smarkus vėjas. Pilotas Jim Collins, 45 m., šia ekskursine gražių vaizdų linija niekuomet nebuvo važiavęs.

● KAS SKAITO, RAŠO — NAUJIENAS UŽSIRAŠO.

JAY DRUGS VAISTINĖ

2759 W. 71st St., Chicago, Ill.

• RŪPESTINGAI IŠPILDOMI RECEPTAI • FANNIE MAY SALDUMYNAI • KOSMETIKOS REIKMENYS

Atdara šiokiadieniais nuo 9 val. ryto iki 10 val. vakaro.

Sekmadieniais nuo 9 val. ryto iki 8:30 val. vak.

D. KUHLMAN, B.S., Registruotas vaistininkas

Tel. 476-2206

Turime po kelias RETAS KNYGAS

1. Kun. M. Valadkos UŽ LAISVĄ LIETUVĮ
Minkšti viršeliai, 410 psl. $10.00

2. V. Biržiškos SENOVĖS LIETUVIŠKŲ KNYGŲ ISTORIJA, I ir II dalis.
Minkšti viršeliai $10.00

3. A. Ambrosės CHICAGOS LIETUVIŲ ISTORIJA.
Minkšti viršeliai $15.00

4. J. Laukio ORAKULAS. 414 psl.
Minkšti viršeliai $10.00

Čekį reikia išrašyti:

NAUJIENOS, 1739 So. Halsted St.
Chicago, Ill., 60608

Pridėti dolerį pašto išlaidoms.

MAR 22

SUMMONS

IN THE NAME OF THE PEOPLE OF THE STATE OF ILLINOIS

IN THE CIRCUIT COURT OF COOK COUNTY, ILLINOIS

COUNTY DEPARTMENT, CHANCERY DIVISION

RECEIVED MAR 22 '77 AM

[Name all parties]

LITHUANIAN AMERICAN COMMUNITY OF THE UNITED STATES, INC., a Connecticut corporation, and LITHUANIAN AMERICAN COMMUNITY OF MARQUETTE PARK, an Illinois corporation,

Plaintiffs,

v.

No. 77CH 1787

LITHUANIAN AMERICAN COMMUNITY OF THE UNITED STATES, INC., an Illinois corporation, and LITHUANIAN AMERICAN COMMUNITY OF MARQUETTE PARK, an Illinois corporation,

Defendants.

SUMMONS

To each defendant:

YOU ARE SUMMONED and required to file an answer in this case, or otherwise file your appearance, in the office of the clerk of this court (located in the Chicago Civic Center, Room* , Chicago, Illinois 60602), within 30 days after service of this summons, not counting the day of service. IF YOU FAIL TO DO SO, A JUDGMENT BY DEFAULT MAY BE TAKEN AGAINST YOU FOR THE RELIEF ASKED IN THE COMPLAINT.

To the officer:

Serve registered agents: Augustinas Orentas, 6842 S. Campbell, Chicago, Ill.
Andrius Juskevicius, 1616 S. 49th Ave. Cicero, Ill.

This summons must be returned by the officer or other person to whom it was given for service, with indorsement of service and fees, if any, immediately after service. If service cannot be made, this summons shall be returned so indorsed. This summons may not be served later than 30 days after its date.

(Seal of Court)

WITNESS, MAR 22 1977, 19

Clerk of Court

1977 APR 15 AM 10 12

REGISTERED
APR 15 1977
MORGAN M. FINLEY, Clerk
PER

Name VAL J. BYLAITIS
Attorney for Plaintiffs
Address 2458 West 69th Street
City Chicago, Illinois 60629
Telephone 476-5800

Date of service: ____________, 19____
[To be inserted by officer on copy left with defendant or other person]

MATTHEW J. DANAHER, CLERK OF THE CIRCUIT COURT OF COOK COUNTY

*LAW DIVISION ROOM 801
CHANCERY-DIVORCE DIVISION ROOM 802
COUNTY DIVISION ROOM 801
PROBATE DIVISION ROOM 1202

NAUJIENOS

THE LITHUANIAN DAILY NEWS

Published Daily Exept Sunday by The Lithuanian News Pub. Co., Inc.
1739 So. Halsted Street, Chicago, Ill. 60608. Telephone 421-6100

SECOND-CLASS POSTAGE PAID AT CHICAGO, ILLINOIS

As of December 1, 1977
Subscription Rates:

In Chicago $33.00 per year, $18.00 per six months, $10.00 per 3 months. In other USA localities $30.00 per year, $16.00 per six months. $9.00 per three months. Canada $33.00 per year; other countries $34.00 per year.

20 cents per copy.

Nuo gruodžio pirmos d.
Dienraščio kainos:

Chicagoje ir priemiesčiuose:

metams	$33.00
pusei metų	$18.00
trims mėnesiams	$10.00
vienam mėnesiui	$ 3.50

Kitose JAV vietose:

metams	$30.00
pusei metų	$16.00
trims mėnesiams	$ 9.00
vienam mėnesiui	$ 3.00

Kanadoje:

metams	$33.00
pusei metų	$18.00
vienam mėnesiui	$ 3.50

Užsieniuose:

metams	$34.00
pusei metų	$18.00
vienam mėnesiui	$ 4.00

Naujienos eina kasdien, išskiriant sekmadienius. Leidžia Naujienų Bendrovė, 1739 So. Halsted St., Chicago, Ill. 60608. Telef. 421-6100.

Pinigus reikia siųsti paštu Money Orderiu kartu su užsakymu.

NAUJIENŲ raštinė atdara kasdien, išskyrus sekmadienius, nuo 9 val. ryto iki 5 val. vakaro. Šeštadieniais — iki 12 val.

V. Daunoro kelionės tikslas

Visi žinome, kad geriausią balsą turintis dainininkas Vaclovas Daunoras atvyko Chicagon. Jis esą norįs Chicagos lietuviams parodyti, kokį gražų, stiprų ir galingą balsą turįs. Jis jau dainavęs New Yorke ir Bostone, bet visa tai nieko nereiškė, kol jis nebus padainavęs Chicagoje, Amerikos lietuvių sostinėje.

Jeigu jam būtų rūpėję pasirodyti amerikiečiams, tai jis nebūtų užsispyręs ruošti koncertą lietuvių centre. Jis būtų nusisamdęs salę miesto centre, būtų pasiskelbęs anglų spaudoje, būtų sukvietęs dainas mėgstančią publiką ir padainavęs geresnėje salėje, negu jėzuitams lietuvių pastatytoje. Jeigu jo balsas būtų buvęs toks geras, malonus, ausį ir širdį kerėjantis, tai Daunoras būtų tapęs amerikiečių mėgiamu dainininku, kaip savo laiku čia dainavo geriausieji italų ir vokiečių balsai.

Bet Daunoras nenorėjo dainuoti amerikiečiams. Jis šį kartą visai nesirengė sužavėti amerikiečius, mėgstančius gražų balsą ir kerėjančias dainas. Jam rūpėjo padainuoti lietuviams. Savo laiku Amerikos lietuviams dainavo Kaukaitė, tai dabar tą patį nori padaryti ir Vaclovas Daunoras.

Kaukaitė dainavo didesniam būriui Kalifornijos lietuvių, bet Chicagoje jai nepavyko gauti didesnės salės. Grupelė lietuvių tuo metu rinkdavosi Mildoje, bet Chicagos lietuviai į Mildą nėjo ir gerą balsą turinčios dainininkės neklausė. Kalifornijoje klausytojų skaičius buvęs didesnis. Ten ir susižavėjimas buvo didesnis. Vienas dainos mėgėjas, po geros vakarienės važiuodamas paryčiu namo, net nuo greitkelio nuvažiavo ir mirtinai susižeidė. Jis buvo susižavėjęs ne tik Kaukaitės dainomis, bet ir to vakaro bendra vakariene ir gražios moters pasakojimais.

Kaukaitė buvo pasižadėjusi padainuoti dar Bostono lietuviams. Jie buvo sudarę komitetą, nusamdę didelę salę, pardavę bilietus Kaukaitės koncertui. Kaukaitė, atsikvėpusi Chicagoje, išskrido į Bostoną, kad galėtų sužavėti ir Bostono lietuvius. Bet Bostone ji gavusi telegramą iš Vilniaus, kuri jai liepė valandos neatidėdama, viską mesti ir kristi tiesiai į Maskvą, o iš ten į Vilnių. Ji bandė aiškintis, kad koncertas jau suruoštas, bilietai parduoti ir žmonės pasiryžę klausyti, bet Vilnius buvo kietas. Jai buvo įsakyta viską mesti ir skristi į pavergtą Lietuvą. Lietuva negalinti pakęsti, kad Amerikoje įvyktų dar viena tragedija, kokia buvo įvykusi Kalifornijoje.

Nežiūrint į Bostone sudarytą didelį komitetą, patekusį labai nemalonion padėtin, Kaukaitė Bostone nedainavo. Kas ją išleido Amerikon, tai ją iškvietė Maskvon, o vėliau ir Vilniun. Ji, kaip ištikima juodos rankos įsakymų vykdytoja, viską metė ir sovietiniu lėktuvu išskrido į Maskvą, o vėliau viską papasakojo, kas įvyko po koncerto ir kas po vakarienės. Nežinome, ar papasakojo, kaip ji jautėsi Bostone, apvylusi didelę grupę lietuviškų dainų mėgėjų, sumokėjusių už bilietus jos balso pasiklausyti, bet jos balso išgirsti negalėjusių.

Kas siuntė Amerikon Kaukaitę, ruošė jai koncertus, o paskutiniame koncerte neleido dainuoti, ta pati ranka siuntė Amerikon ir Daunorą. Geriausieji dainininkai prieš tą juodąją ranką yra bejėgiai. Nė Virgilijus Noreika išsiuntė iš Vilniaus Daunorą į Kauną, nė Noreika liepė jam važiuoti į Chicagos jėzuitų centrą ir dainuoti sentimentalias dainas bei galingas Milano mokyklos arijas. Ta pati ranka siunčia Daunorą į jėzuitų centrą. Ne kur kitur, bet tiktai į tą centrą. Jeigu jis ten negalės dainuoti, tai jis iš viso nedainuos. Jeigu Chicagos lietuviai nevyktų į minėtą centrą, tai ta pati juodoji ranka, kuri šiandien kontroliuoja geriausius pavergtos Lietuvos balsus, Daunorui pasakys, kad nedainuotų, tai jis paskutinę minutę viską mes ir nedainuos, kaip Bostone nedainavo Kaukaitė. Daunorui įsakys, kad jis, viską metęs, skubėtų į Maskvą, kaip ten nuskubėjo Kaukaitė, kaip ten nuskubėjo Liudmila Vlasova, garsaus šokėjo Aleksandro Godunovo žmona. Ji labai savo vyrą mylėjo, viešai pareiškė, kad jį ir šiandien myli, bet ji iš sovietinės vergijos kojos neiškels. Ji savo vyrą mylėjo, galėjo pasilikti Amerikoje su savo vyru, bet juodoji ranka buvo galingesnė, negu Vlasovos meilė. New Yorke prilaikė ją tris dienas ir naktis, bet ji, kaip Bostone Kaukaitė, apsiverkė, bet vis dėlto išvažiavo. Okupantas savo rankose turėjo labai brangų Kaukaitės įkaitą, kaip šiandien jis turi Daunoro įkaitą.

Kad okupantas kontroliuoja kiekvieną užsienin siunčiamą lietuvį, žino kiekvienas, kuris seka paskutinių metų įvykius. Pagaliau, praeitą savaitę Vakarus pasiekęs Kasiulis per radiją pareiškė, kad be Maskvos žinios neišvažiuos nei vienas lietuvis. Kiekvienam taip pat turėtų būti aišku, kad Maskva parenka laiką ir vietą geriausiems dainininkams važiuoti Amerikon. Maskva, ne lietuviai, parenka dainoms vietą ir laiką. Ji parinko vietą ir laiką Daunoro dainai. Ne visi komiteto nariai gali tai žinoti, bet praeitis moko, kad taip buvo su Kaukaite, taip yra ir su Daunoru.

Maskva žino, kad Atstovų Rūmai priėmė rezoliuciją Nr. 200. Ji taip pat žino, kad panašią rezoliuciją ruošia ir Senatas. Kai galingiausios valstybės įstaigos praneš prezidentui, kad Lietuvos laisvės klausimą reikia kelti Madrido konferencijoje, tai Maskvai bus sunkiausioji valanda. Madride bus iškeltas melas ir apgaulė, kaip Sovietų karo jėgos apgavo pavergtas Pabaltijo tautas ir jas apgaule įjungė į Sovietų Sąjungą. Tada paaiškės, kad ir Sovietų karo jėgos su policija turi trauktis iš Lietuvos.

Bet ką pasakys Madrido komiteto nariai, kai rusai pakiš jiems salės fotografijas, kur dainuoja geriausias lietuvis solistas, Chicagon atsiųstas artistas? Ką pasakys Lietuvos laisvės draugai, pamatę 50 žmonių komiteto pavardes?

Daunoro pasirodymas Chicagoje kelia kiekvienam lietuviui naują problemą. Jis turi spręsti, ar eiti pasiklausyti okupanto vergo, ar neiti? Ar parodyti Lietuvos laisvės draugams, kad šiandien lietuviams jau vis vien, ar jie patys savo reikalus tvarko, ar jie jau priprato prie okupanto įvestos tvarkos ir baisaus išnaudojimo?

Lietuviai supranta Daunoro tragediją. Lietuviai žino, kad okupantas jį valdo. Bet kiekvienam lietuviui taip pat aišku, kokion padėtin jo nelaimė siunčia visus kovojančius už pavergtos tautos laisvę. Reikia turėti vilti, kad laisvi lietuviai padarys kovotojų sprendimus.

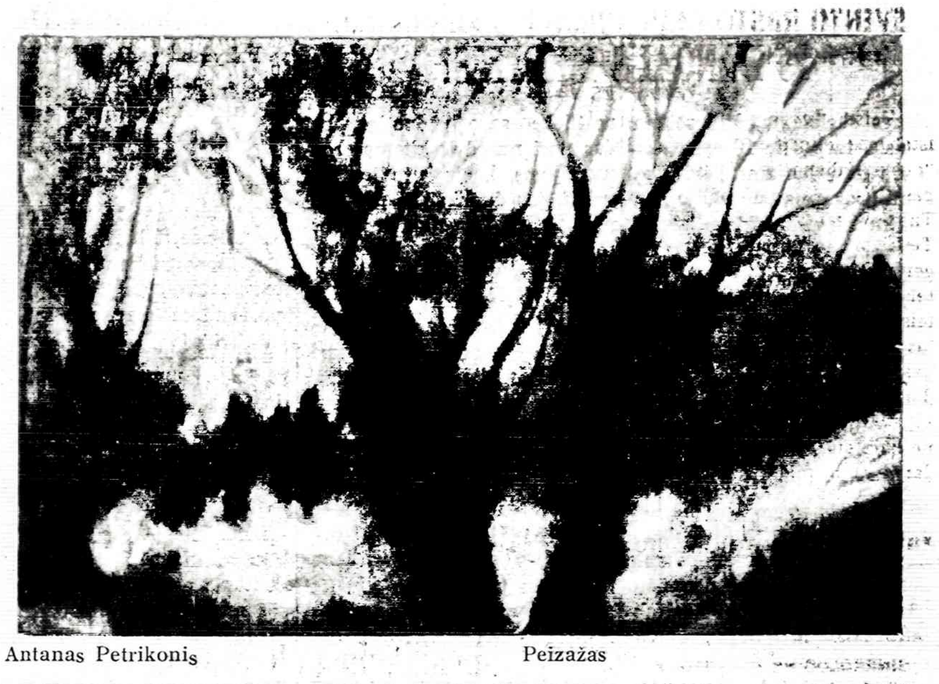

Antanas Petrikonis — Peizažas

JEI ĮLEISI VELNIĄ Į BAŽNYČIĄ...

(Tęsinys)

Mes, naujieji ateiviai katalikai, labai mylėjome ir garbėme savo vienuolius. Parapijos atrodė svetimos ir nelietuviškos, o senieji emigrantai lietuviai "naivūs amerikonai", nes nieko nesupranta apie komunizmą! Kas tūkstančiais, kas našlės skatikėliais, bet visi karšta širdimi, išstatėme rūmus, kuriuos mūsų mylimi vienuoliai pavadino didžiais vardais — jaunimo centrais ir kultūros židiniais. Jautėme, kad pasaulyje darosi kažkas negera, kad ne visai esame saugūs nuo raudonojo maro. Buvo nejauku, bet perdaug nesirūpinome. Svarbiausia, tikėjome, kad mūsų vaikai mokytų vienuolių globoje tikrai gaus imunitetą prieš visokias ateistines ir komunistines apraiškas.

Ak, Dieve, kaip klydome! Kas vyksta tuose rūmuose dabar? Mūsų mylimi vienuoliai kone pirmieji ištiesė ranką KGB agentui. Katalikų pabėgėlių nuo komunizmo pastatytuose rūmuose pradėjo lankytis Maskvos ambasadų žmonės, pasirodė komunistinės filmos, knygos, renginiai. Daug buvo rašyta, bet šį visiems žinomą įvykį pakartosiu kaip labai būdingą:

Ok. Lietuvos komunistų žurnalas "Pergalė" išspausdino šlykščiai katalikų tikėjimą išjuokiantį pornografinį romaną "Striptizas" Ateitininkai tą romaną išleido čia ir ant viršelio uždėjo ateitininkų ženklą — kryžių su lelija. Vienuolių jėzuitų namuose, vyskupui plojant, vienuolis pranciškonas įteikė to romano autoriui premiją, o vienuolis marijonas patarė iš jo melstis!

Nerašysiu apie jaunimo girtuokliavimą vienuolių rūmuose ir parengimus su šokančiom "striptizėm", kur vynas ir meilė upeliais teka, kaip seko jų reklamos. Apie tai rašyta.

Nerašysiu nė apie vienuolių įsijungimą į veiksnių griovybą ir lietuviškosios veiklos skaldymą, nė apie ilgas viešnages ok. Lietuvoje maloniai gen. Petroniui globojant. Rašyta ir apie tai.

Noriu iškelti vieną iš didžiausių moderniųjų vienuolių nusikaltimų lietuviams katalikams — tai jaunimo atskyrimą nuo vyresniųjų ir nuo bažnyčių.

Tema mažai liesta, o katalikams pati skaudžiausia. Jaunimas išvedamas iš bažnyčių bei koplyčių į sales, golfo laukus ir miškus. Į Mišių Auką įvedamos eksperimentinės naujenybės, teatro elementai, priešingi lietuvių būdui ir papročiams, kurių Bažnyčia visai nėra įsakiusi. Toks "modernus" kunigėlis Jurgis Šarauskas, dažnai ateitininkiškajam jaunimui kalbas amerikiečių vadinamo Vatikano disidentu Andrew Greeley lūpomis, patį Dievą pristato "šokančiu juokdariu"! (Ateitis, 1978 m. bal. ir geg. nr.)

Šitoks religinis auklėjimas jaunuolio širdį tiek ir tepaliečia, kiek teatras ar kita pramoga. Toks jaunuolis pasidaro atviras kiekvienai stipresnei įtakai, dažnai žalingai. Todėl taip nedaug jaunimo bažnyčiose bei tautinėse šventėse. Kas vyresniems brangu, jaunam nejdomu. Šeimų santykiai atvesta. Lietuviškos parapijos ir tradicijos nyksta. Viskas kaip Sovietų Sąjungoje pagal komparijos planą . . .

Už viso to pirma neaiškiai, bet vis aiškiau ir aiškiau, ryškėja nejaukūs KGB agento kontūrai . . .

D. T.

— Sovietų karo jėgos manevruoja Afganistano pasienyje Afganistaniečiai bijo, kad rusai neįsiveržtų į Afganistaną.

— Visos elektrai gaminti atomo dirbtuvės gaus naujas saugumo instrukcijas.

— Aukso uncija ketvirtadienį Londone kainavo $400.00.

— Amerikos policijai labiausiai rūpi rasti priemones automobilių vagystėms sustabdyti.

— Apdraudos bendrovės laužo galvas, kad galėtų apsaugoti mašinas nuo vagilių.

— Karibų valstybės žengs pirmyn su JAV, bet ne su svetimais kraštais, pržadančiais joms duoti "rojų ant žemės". Prezidentas patarė neklausyti "Zga" pržadančių agitatorių.

VINCAS STAUGAITIS

Krikščionys demokratai svarstė svarbiuosius išeivijos klausimus

LIETUVIŲ KRIKŠČIONIŲ DEMOKRATŲ SĄJUNGOS TARYBOS SUVAŽIAVIMĄ PRISIMINUS

(Tęsinys)

Už tai jie (KD) buvo kritikuoti, nes jų nusistatymas buvo griežtas ir nepalaužiamas. Tačiau įvykiai pavergtoje Lietuvoje, pokalbiai su iš Lietuvos čia atvykusiais bei jų vieši paeriškimai ,ogi ir visa pogrindinė spauda liudija KD tuometinį (ir šiandieninį) nusistatymą ir veiklos kryptį buvus teisingus tuomet ir esančius dabar.

Krikščionių demokratų nusistatymas jaunimo ir politikos klausimu (jaunimo politinio švietimo ir sąmoninimo reikalu) taip pat buvo tikslus ir teisingas, nežiūrint išskirtinai didelės kai kurių sluogsnių kritikos. Juk savo laiku tiesiog audra buvo kilusi, kai kuriuose ateitininkų sluogsniuose (beveik išimtinai tarp frontininkų) kai steigėsi ir aktyviai veikė lietuvių krikščioniškosios demokratijos studijų klubai. Jų steigėjai buvo kaltinami būtais ir nebūtais nusikaltimais: jaunimo politicizavimu, ateitininkijos trukdymu ir pan. Klubai gi nieko daugiau nenorėjo kaip jaunimui suteikti politinio ugdymosi galimybę. Kad studentinio amžiaus jaunimo trukdymas nuo politinio sąmoningumo ugdymo buvo nepaprastai žalingas, mato visi, kurie turi akis. Matė tai ir praeitasis Ketvirtasis PLJ kongresas, kuris tą klausimą svarstė ir tarė tą reikalą jaunimui būtinu.

KD gali didžiuotis, kad savo pastangomis prisidėjo ir prie VLIKo struktūros pakeitimo, pritaikymo prie šių dienų darbo sąlygų ir veiklos formų ir tuo pačiu institucijos sustiprinimu. KD prasmingai prisidėjo prie dirbtinai sukeltos krizės VLIKe likvidavimo. Lygiai prisidėjo ir prie ALTos problemos išsprendimo, kai ši organizaciškai kiek sukliuvo, o jos priešai bandė tai išnaudoti jos sugriovimui.

KD gali didžiuotis ir tuo faktu, kad jau 1968 m., taigi jau prieš 11 metų, paskelbė savo deklaraciją, kurioje išsamiai nors deklaratyviai, labai kondensuotai pasisakė pačiais pagrindiniais valstybinias, politiniais, ekonominiais, socialiniais klausimais. Pasaulio KD Unijos panaši deklaracija pasirodė tik šiais metais.

KD gali džiaugtis ir "Tėvynės Sargo" leidykla, knygų išleidimu bei kitais darbais, liečiančiais spaudą.

V. Negalime prasmingai kalbėti apie veiklą be veiklos fono apžvalgos.

Opozicijos pastangos sugriauti VLIKą ir ALTą toli gražu nemažėja, bet, turbūt, didėja. (Tik plg. abiejų institucijų vadovybių rinkimų laikotarpį ir jų priešininkų visokias priemones tą interregnumą išnaudoti joms sugriauti).

PLB suorganizavimas "bendruomeninio vlikiuko" yra juk viena — nereikalingas, o antra — akibrokštas tiek VLIKui, tiek visai išeivijai.

Bendradarbiavimo su okupantu problemos ne tik nemažėja, bet gausėja. Kaip paprastai už gražius okupantui daug greičiau parsidavinėja it agtvės mergelės ne kas kiti, kaip tik tie vadinamieji kultūrininkai: literatai, muzikai, dailininkai. Tie "nevidonai politikieriai" ir visoki "kraštutiniai" tvrtai laikosi nusistatymo su priešu nebroliauti ir tautos interesų neparduoti.

Krikščioniškai katalikiškai auklėto jaunimo ideologinio sąmoningumo lygmuo yra smuktelėjęs. Nemaža pavyzdžių tai paliudija. Matyti, kad visuomeninio apsukrumo neužtenka. Dar reikia ir politinio sąmoningumo bei ideologinio brandumo, kitaip toks jaunimas ne kartą tampa gudresniųjų tarneliais ir net tarnauja priešingų idėjų interesams.

Iš kitos pusės tautos pasipriešinimas pavergėjui ir Bažnyčios kova yra tiesiog nesibaigiantis stebuklas. Tai įvykiai, iš kurių tauta kuria legendas, kurios ateityje maitins naująsias kartas. Krikščioniško ir lietuviško sąmoningumo gelmės yra tokios gilios ir srovės tokios sraunios, kad atima žadą vien apie tai bemąstant.

VLIKo ir ALTos vadovybių pasikeitimai ir jų tamprus bendradarbiavimas yra labai svarbus dabarties ir ateities faktorius.

Pagaliau tokie faktai kaip lietuviškųjų enciklopedijų lietuvių ir anglų kalbomis išleidimas, pasaulio lietuvių dienos bei jaunimo kongresas liudija nemarią išeivijos gyvybę. Tai juk pats svarbiausias faktorius.

VI. Po šios A. Kasulaičio apžvalgos, susirinkusieji labai aktyviai svarstė keltuosius, o ir savybinius reikalus, o jų mintys atsispindėjo priimtame (ir jau šiame laikraštyje paskelbtame) suvažiavimo komunikate.

Diskusijose, į kurias jungėsi beveik visi dalyviai, kalbėtasi naujų narių reikalais, tartasi įtakos sustiprinimo katalikų bendrinėse organizacijose klausimais, ideologinio įsisąmoninimo, kasdieninio gyvenimo ir veiklos atskleidimo principų reikalavimams būtiniumu.

(Bus daugiau)

ŠVENTO RAŠTO PAMOKYMAI IR PAAIŠKINIMAI

KIEKVIENĄ DIENĄ BUTINI KRIKSCIONIUI

PASAULIO TEISMO DIENA

Teismu vadinasi tardymas, bylos nagrinėjimas ir tik po to ištarimas nuosprendžio. Ap. Darb. 17:31 skaitome, kad Dievas "nustatė dieną, kurią teisingai teis pasaulį per Vyrą, kurį jis paskyrė, o tai patikrino visiems prikeldamas jį iš numirusių". Tasai Vyras yra Jėzus Kristus, nes jis pats yra pasakęs: "nes Tėvas nieko neteisia, bet visą teismą pavedė Sūnui, kad visi gerbtų Sūnų, kaip gerbia Tėvą" (Jono 5:22, 23). O kadangi šitas teismas paliečia visą pasaulį, todėl klausimas, kaip ilga bus šita teismo diena? Atsakymą randame 2 Petro 3:8: "Bet vienas daiktas tenebūnie jums, mylimiausieji, nežinomas, kad viena diena pas Viešpatį kaip tūkstantis metų ir tūkstantis metų kaip viena diena". Pranašas Izaijas, kalbėdamas apie tą patį teismą ir tesėją 11-me sk. sako: "Jis teis ne kaip akims rodosi ir pasmerks ne kaip ausims girdisi; bet jis teis teisybe beturčius ir su lygybe darys nutarimą šalies nužemintiems".

ŠV. RASTO TYRINĖTOJAI

J. Muzikant, 195 Van Pelt Avenue, Staten Island, N. Y. 10303

Ant Kuršmarių kranto . . .

DR. K. G. BALUKAS
AKUŠERIJA IR MOTERŲ LIGOS
GINEKOLOGINĖ CHIRURGIJA
6449 So. Pulaski Rd. (Crawford Medical Building) Tel. LU 5-6446
Priima ligonius pagal susitarimą.
Jei neatsiliepia, skambinti 374-8004

DR. PAUL V. DARGIS
GYDYTOJAS IR CHIRURGAS
Westchester Community klinikos Medicinos direktorius
1938 S. Manheim Rd., Westchester, IL
VALANDOS: 3—9 darbo dienomis ir kas antra šeštadienį 8—3 val.
Tel.: 562-2727 arba 562-2728

TEL. — BE 3-5893
DR. A. B. GLEVECKAS
GYDYTOJAS IR CHIRURGAS
SPECIALYBĖ AKIŲ LIGOS
3907 West 103rd Street
Valandos pagal susitarimą.

DR. FRANK PLECKAS
OPTOMETRISTAS
KALBA LIETUVIŠKAI
2618 W. 71 St. Tel. 737-5149
Tikrina akis. Pritaiko akinius ir "contact lenses"
Val. agal susitarimą. Uždaryta treč.

DR. LEONAS SEIBUTIS
INKSTŲ, PŪSLĖS IR PROSTATOS CHIRURGIJA
2656 WEST 63rd STREET
Val. antrad. 1—4 popiet, ketvirtd. 5—7 vak. vak.
Ofiso telef.: 776-2880
Rezidencijos telef.: 448-5545

DR. VYT. TAURAS
GYDYTOJAS IR CHIRURGAS
Bendra praktika, spec. MOTERŲ ligos
Ofisas 2652 WEST 59th STREET
Tel. PR 8-1223
OFISO VAL.: pirm., antrad., trečiad. ir penkt. 2-4 ir 6-8 val. vak. Šeštadieniais 2-4 val. popiet ir kitu laiku pagal susitarimą.

P. ŠILEIKIS, O. P.
ORTHOPEDAS-PROTEZISTAS
Aparatai - Protezai. Med. bandažai. Special pagalba kojoms (Arch Supports) ir t. t.
Vai.: 9—4 ir 6—8. Šeštadieniais 9-1
2850 West 63rd St., Chicago, Ill. 60629
Telef.: PRospect 6-5084

FLORIDA

DR. C. K. BOBELIS
Prostatos, inkstų ir šlapumo takų chirurgija.
5025 CENTRAL AVE.
St. Petersburg, Fla. 33710
Tel. (813) 321-4200

PERKRAUSTYMAI
MOVING
Leidimai — Pilna apdrauda
ŽEMA KAINA
R. ŠERĖNAS
Tel. WA 5-8063

MOVING
Apdraustas perkraustymas iš įvairių atstumų.
ANTANAS VILIMAS
Tel. 376-1882 arba 376-5996

Europos Bažnyčių Sąjungos aštuntasis suvažiavimas Kretos saloje

(Tęsinys)

Kasdien vyko rytinės ir vakarinės pamaldos. Po rytinių pamaldų buvo Biblijos studijos, o po jų paskaitos, pranešimai, finansinė ataskaita ir t.t. Šito straipsnio rėmuose neįmanoma visų paskaitų, pranešimų ir sveikinimų išvardyti. Į smulkmenas negaliu įsileisti, nes medžiagos apie šitą suvažiavimą, kuris truko 8 dienas, turiu labai daug. Be to pasaulinė ir krikščionių spauda užtektinai apie tai parašė. Tikiu, kad mūsų Bažnyčios vicesenjoras kunigas Juozas Urdžė, kuris dalyvavo Kretoj kaip pilnateisis delegatas, padarys raštu šito suvažiavimo apžvalgą, įvertinimą, iš teologijos pusės ir padarys savo kritiškas pastabas. Mūsų brolius ir seses turime gerai painformuoti apie šitą Europos Bažnyčių konferenciją Kretos saloje.

Popiečiai buvo skirti sekcijoms. Visi delegatai buvo paskirstyti į atskiras grupes ir sprendė tokius klausimus:

I sekcija: Getrennte Kirchen in Europa — Auf der Suche nach Gemeinschaft "und Einheit" — "Atskirtos Bažnyčios Europoje ješko bendravimo ir vienybės."

II sekcija: Theologie in Europa — zwischen Spiritualität und Welterfahrung", "Theologija Europoje — tarp dvasingumo ir pasaulio patirties".

III sekcija: "Verkündingung des Evangeliums und Diakonie, Sensibilität und Offenheit sowie Glaubwürdigkeit". "Skelbimas Evangelijos ir diakonija, jautrumas ir atvirumas bei patikimumas."

IV sekcija: Hüter des Lebens, Boten des Friedens in einer bedrohten Welt." "Saugotojas gyvenimo, taikos pasiuntinys grėsmingame pasaulyje." Paskutinę dieną buvo priimtas raštas, kuriuo kreipiamasi į visus krikščionis Europoje: visos vyriausybės prašomos sumažinti ginklavimąsi, atstatyti pasitikėjimą Europoje t.y. tarp Rytų ir Vakarų, vykdyti Helsinkyje priimtus nutarimus, Šventosios Dvasios pagalba melstis už taiką, ramybę ir ekumeninį bendradarbiavimą.

Visi posėdžiai buvo pravesti keturiom kalbom: anglų, prancūzų, vokiečių ir rusų. Vertėjai — jos vertė viską į minėtas kalbas ir užsidėję ausinius klausėmės paskaitų, pranešimų ir visą konferencijos eigą. Jautėmės kaip Jungtinėse Tautose - UNO. Sovietų delegacija buvo savo vertėjus atsivežę.

Sekantis t.y. 9. Europos Bažnyčių konferencijos suvažiavimas numatytas Škotijoje.

Vicesenjoras kunigas Juozas Urdžė ir kunigas Fr. Skėrys nuoširdžiai dėkoja visiems-oms už aukas kelionei ir išlaikymui Kretos saloje. Tik Jūsų dėka mes abu galėjome dalyvauti Europos Bažnyčių konferencijoje 8. suvažiavime ir reprezentuoti mūsų mažą lietuvių evangelikų liuteronų Bažnyčią išeivijoje tarptautiniame gremiume. Čia mes abu įrodėme, kad mūsų Bažnyčia išeivijoje dar yra gyva ir, Dievui padedant, dar ilgai gyvos. Man asmeniškai pirmą kartą teko dalyvauti tokiame tarptautiniame suvažiavime ir jis paliko man didelį įspūdį.

kunigas Fr. Skėrys

— Japonų jena gerokai nukrito, nes jiems reikia importuoti daugiau gazolino.

Stepono Kairio atsiminimai

(Tęsinys)

Kai dabar ir vėl skaitau dr. Vinco Kudirkos 'Tėvynės Varpus', noriu manyti, kad panašių kaip su manim atsitikimų būta anais laikais ir daugiau.

Retas mūsų galėjome išvengti lenkiškosios įtakos. Jei visdėlto toli nėjome, tai už tai turėjome būti dėkingi gimtajai pastogei: pustrečio mėnesio kas vasarą namie praleidžiamų atostogų ir manyje pakankamai atgaivindavo mano lietuviškąjį 'natūrą'.

Pagaliau ar Palangos progimnazijos 'studentui' buvo didelio reikalo galvoti apie gyvenime pasirinktiną kelią ir savo jame uždavinius? Daugumas mokinių buvo iš anksto 'Dievuliui paaukoti', ir, progimnaziją baigę, teturėjo vieną kelią — į Kauną. O ten jau viskas nustatyta ir iš auklėtinio tereikalaujama klusnios valios. Dėl to, kalbant apie vyresniuosius mokinius, mokykla ir aplinka negalėjo iš 'studento' perdaug padaryti. Intelektualiai ir išorinės kultūros atveju juos stambiai teaptašydavo, palikdamos tolimesnį jaunuolio formavimą jo tolimesniam gyvenimui ir jam pačiam. Jaunesni mokyklon įstoję buvome laimingesni: lengviau mokslas sekėsi, daugiau skaitėme, gal daugiau mokėjome pasisavinti ir iš mus supusios aplinkos. Už ką mes visi turėjome būti Palangai dėkingi, tai kad gamta supo mus iš visų pusių, kad, bėgiodami pajūriais ir įsikardami į Birutės kalną, galėjome gėrėtis neaprėpiamos jūros horizontų paslaptingu grožiu ir kad galėjome augti mažai kieno žalojami.

Mano bandymas trumpai apibūdinti Palangos 'studentą' būtų kreivas, jei nepriminčiau, kad ypač mokinių vyresniuosiuose ir nežiūrint į nevisuomet sotų maistą, fizinės energijos pasireiškimai dažnai viršydavo sielos ekspansiją. Prasižengčiau istorijai, jei nepagerbčiau didelio Palangos studentų kovingumo, pasireiškusio ir kruvinam 1892 metų žiemos mūšyje.

(Bus daugiau)

PADĖKA

Š/m. spalio 13 d. įvykus netikėtai nelaimei ir sunkiai susižeidus besidarbuojant apie savo namus, buvau paguldytas į Central Community Ligoninę daktaro Algirdo Maciūno priežiūroje.

Būnant ligoninėje ir dabar dar gydantis namuose, patyriau iš daugybės žmonių meilės, žmogus žmogui, apraiškų už kurias su giliu nuoširdumu noriu pasakyti visiems lietuvišką AČIŪ.

Pirmiausia d ė k o j u mielai žmonai, kuri ir pati negaluodama, su skubiu tikslumu rūpestingai visą patvarkė atiduodama mane medicíniškai priežiūrai. Taipgi, dukrai Ramunėlei už visą pagalbą ir nuoširdumą.

Kaip galėčiau nepadėkoti gerb. Dr. ALGIRDUI MACIŪNUI kuris, praeityje ir dabar, yra parodęs man, rečiau besutinkamų daktarų, originalaus ir nepaprasto nuoširdumo patarnautį žmogui nelaimėje.

Labai ačiū Inž. DOMUI ADOMAIČIUI ir p. ANTANUI KRUTULIUI už lankymą ligoninėje ir transportacinę pagalbą.

Nuoširdžiausias a č i ū Vyt. Didž. Šaulių Rinktinės Lig. Lankymo K-jos pirmininkui JUOZUI GUREVIČIUI kurio patvarkymu per K-jos narius LIUDĄ VITKŲ ir MARIJĄ DAPKIENĘ buvau aplankytas ir pareiškiant užuojautą, brangiomis, gėlėmis apdovanotas.

Giliai jaudinančią dovaną ir užuojautą, ne tik žodžiu, gavau iš kazimierietės seselės M. HENRIETOS bet, ir visiems metams užpirktą šv. Mišių auką. Mano padėka jai iš visos širdies.

Žinau, kaip nelengva surasti laiką ligoniams lankyti bet, dainininkai MIKAS ŠILEIKIS ir JUOZAS MAČĖNAS, taip pat p. VINCAS KAČINSKAS ir p. KAZIMIERAS MAŽONAS jo susirado. Nuoširdus ačiū.

Dėkoju p.p. T. ir I. SERAPINAMS už nuoširdžią užuojautą priekurios, taipgi, prisidėjo gerb. Dr. VYT. P. DARGIS R.L.B. C.V-bos vardu.

R.L.B. Marquette Park'o Skyriaus užuojautą pasirašė p.p. ir p-nios: JZ. BAGDŽIUS, V. KAČINSKAS, EDM. JASIŪNAS, IGN. PETRAUSKAS, JONAS KREIVĖNAS, T. SERAPINIENĖ ir S. KAULĖNIENĖ.

Visiems nuoširdžiausias ačiū, ačiū ačiū!

JONAS TRIČYS

KVIETIMAS

R. Liet. Bendruomenės Taryba ir Centro valdyba maloniai kviečia Jus ir Jūsų artimuosius dalyvauti tradicinėje

KŪČIŲ VAKARIENĖJE

š.m. gruodžio 8 d. 7 val. va.

ŠAULIŲ NAMUOSE

2417 W. 43rd St., Chicago, Ill.

Tradicinių valgių vakarienė. Kūčių nuotaikos programa. Kūčių vakarienė — auka $8 asmeniui.

Rengėjai

SUSIRINKIMŲ PRANEŠIMAI

Bridgeporto Lietuvių Namų Savininkų Draugijos priešmetinis susirinkimas įvyks gruodžio 1 d. 1 val. popiet 3808 So. Union Ave., įėjimas iš kiemo. Nariai malonėkite atsilankyti, nes yra daug nutarimų svarstyti ir bus renkama nauja valdyba. Po susirinkimo bus vaišės.

Stella Kaulakis, pirm.

Joniškiečių Labdarybės ir Kultūros klubo priešmetinis susirinkimas įvyks antradienį, groudžio 4 d., 1 val. popiet Vyčių salėje, 2555 W. 47 St. Nariai prašomi atsilankyti, nes yra daug svarbių reikalų aptarti ir bus renkama valdyba. Po susirinkimo bus vaišės.

A. Kalys

Mažeika & Evans
Laidotuvių Direktoriai
6845 SOUTH WESTERN AVE.
Trys Moderniškos Koplyčios
Mašinoms Vieta
Tel. 737-8600
Tel. 737-8601

EUDEIKIS
GAIDAS — DAIMID
SENIAUSIA IR DIDŽIAUSIA LAIDOJIMO ĮSTAIGA
4605-07 SO. HERMITAGE AVENUE
Tel. 927-1741 — 1742
4330-34 SO. CALIFORNIA AVENUE
Telefonas 523-0440
MODERNIŠKOS AIR-CONDITIONED KOPLYČIOS

PETKUS
TĖVAS IR SŪNUS
MARQUETTE FUNERAL HOME
2533 W. 71st Street
1410 So. 50th Ave., Cicero
Telef. 476-2345
TRYS MODERNIŠKOS KOPLYČIOS
AIKŠTĖS AUTOMOBILIAMS PASTATYTI

NARIAI: Chicagos Lietuvių Laidotuvių Direktorių Asociacijos

AMBULANSO PATARNAVIMAS
★
TURIME KOPLYČIAS VISOSE MIESTO DALYSE.

PHILLIPS - LABANAUSKAS
3307 So. LITUANICA AVE. Tel.: YArds 7-3401

BUTKUS - VASAITIS
1446 So. 50th Ave., Cicero, Ill. Tel.: OLympic 2-1003

PETRAS BIELIŪNAS
4348 So. CALIFORNIA AVE. Tel.: LAfayette 3-3572

GEORGE F. RUDMINAS
3319 So. LITUANICA AVE. Tel.: YArds 7-1138 - 1139

STEPONAS C. LACK IR SŪNŪS
(LACKAWICZ)
2424 WEST 69th STREET REpublic 7-1213
2314 WEST 23rd PLACE VIrginia 7-6672
11028 SOUTHWEST HIGHWAY, Palos Hills, Ill. 974-4410

P. J. RIDIKAS
3354 So. HALSTED STREET Tel. YArds 7-1911

SOPHIE BARCUS
RADIJO ŠEIMOS VALANDOS
Visos programos iš WOPA, 1490 kil. A. M.
Lietuvių kalba: kasdien nuo pirmadienio iki penktadienio 5.30 6:00 val. vak. Šeštadieniais ir sekmadieniais nuo 8:30 iki 9:30 val. ryto.
Vedėja Aldona Daukus
Telef.: HEmlock 4-2413
7159 So. MAPLEWOOD AVE. CHICAGO, ILL. 60629

"Lietuvos Aidai"
KAZĖ BRAZDŽIONYTĖ
Programos vedėja
Kasdien nuo pirmadienio iki penktadienio 9 val. vak.
Visos laidos iš WOPA stoties banga 1490 AM.
St. Petersburg, Fla., 5:30 val. p.p. iš WTIS stoties 1110—AM banga.
2646 W. 71st Street
Chicago, Illinois 60629
Telef. 778-5374

HOT SPRINGS, ARKANSAS

ALTos Hot Springs skyriaus visuotinis narių susirinkimas, įvykęs lapkričio 11 d. Ark. Bank & Trust Co. patalpose, buvo skaitlingas narių ir praėjo pakilioje nuotaikoje. Susirinkimą pradėjo skyr. p-kas V. Rastenis, pasveikindamas susirinkusius ir pristatydamas naujai įstojusius narius. Susirinkimui pravesti pakviete O. Nagelę o sekretoraut Mykolą.

O. Nagelė, padėkojęs už pasitikėjimą ir suteiktą garbę šį susirinkimą vesti, pasidžiaugė ir visiems priminė, kad yra garbė būti šios organizacijos narių, nes ALTA yra sena ir garbinga organizacija, joje telpa visų pažiūrų lietuviai (iskiriant komunistus) ir jos tikslas bei užduotis yra padėti išsilaisvinti mūsų tautiečiams iš komunizmo vergijos o tėvynei Lietuvai atgauti laisvę ir nepriklausomybę Tada jis perskaitė darbotvarkę, kuri buvo priimta.

Pirmininkas V. Rastenis pranešė, kad šiais metais valdybos veikla buvo gyva ir naši. Buvo surengta Naujų Metų sutikimas, vasario 16 d. ir birželio tragiškų įvykių minėjimai. Minėjimuose buvo puiki įvykiams pritaikyta programa, kurią atlikė iš Chicagos menininkai. Mūsų bendruomenės žmonės šiuos ALTos skyriaus minėjimus boikotavo ir darė įvairius trukdymus, bet patriotų lietuvių susirinko gausiai ir visi džiaugėsi tokiais augšto lygio parengimais. Be to buvo surengta du išvažiavimai į gamtą.

Sekretorė E. Rastenienė perskaitė praeitų metų visuotinio susirinkimo protokolą, kuris buvo priimtas be pataisų, ir papasakojo iš skyriaus veiklos, kuri buvusi gana darbinga.

Iždininkas K. Plepys pranešė kiek per šiuos metus buvo pajamų ir išlaidų ir kiek dabar yra kasoje. Revizijos k-jos pirmin. K. Marcinkus perskaitė revizijos komisijos aktą ir pranešė, kad viskas rasta tvarkoje.

Skyr. vicepirmininkas P. Maldeikis, kuris atstovavo mūsų skyr. 39-me ALTos suvažiavime ir 9-me Amerikos Lietuvių kongrese, trumpai papasakojo suvažiavimo ir kongreso eigą ir pasidžiaugė, kad viskas praėjo su pakilia nuotaika, buvo darbingas kaip suvažiavimas taip ir Kongresas gausus turiningomis paskaitomis ir nutarimais. Visi skyrstėsi į namus su pakilia ir ryžtinga nuotaika ir pasišventimu dirbti dėl tėvynės Lietuvos laisvės.

Skyr. p-kas pranešė, kad ALTos skyriuje dirba nuo jo įsikūrymo Hot Springse ir norėtų iš valdybos pasitraukti. Visi susirinkimo dalyviai vienbalsiai prašė pasilikti, nes esą patenkinti p-ko ir valdybos veikla. Todėl norėtų, kad kitiems metams liktų ta pati senoji valdyba, nes kitos, kuri sugebėtų taip sumaniai skyriui dirbti, nenumato. Taip pat nariai žadėjo visur ir visada reikalui esant valdybai padėti. Valdyba, matydama nuoširdų valdybos darbų įvertinimą ir susirinkimo pageidavimą, sutiko visi senosios valdybos nariai likti ateinantiems metams.

Valdybą sudaro: pirmininkas-Vincas Rastenis, vicepirmininkas-Petras Maldeikis, sekretorius-Eleonora Rastenienė ir iždininkas-Kostas Plepys.

Atsisakius revizijos komisijos pirmininkui Kostui Marcinkui ir kitiems nariams. Išrinkta nauja revizijos komisija: Antanas Bertulis, Osvaldas Nagelės ir Antanas Zubavičius.

Nemaitiškis.

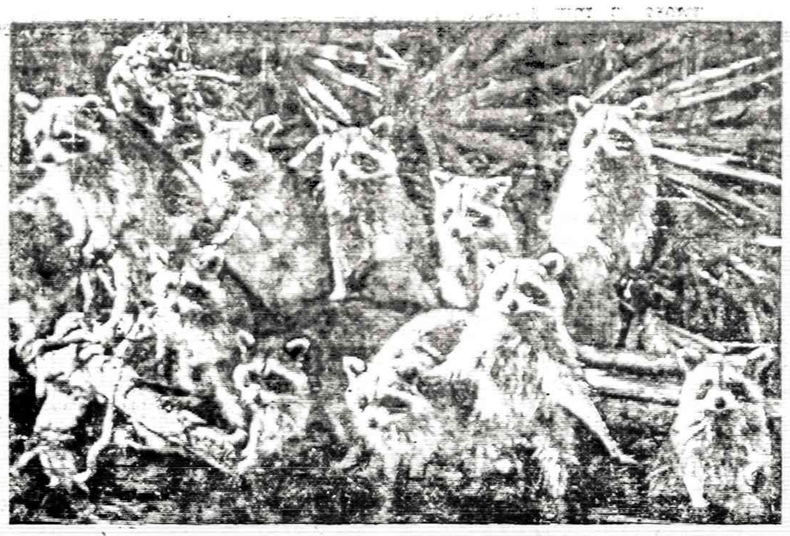

TRUMPAI

— **Hamiltono Lietuvių Pensininkų Klubas** užsisakė Naujienas vieneriems metams ir prašė jas siųsti p. Pr. Enskaičio adresu. Pinigus atsiuntė klubo iždininkas p. A. Jankūnas. Dėkui valdybai ir visiems to klubo nariams.

— **Antanas Pleškys** iš Marquette Parko, pratęsdamas be raginimo prenumeratą, tarp kita taip rašo: "Kiekvienas patriotas lietuvis, kuris brangina spaudos, žodžio ir visas demokratines žmogaus teises ir laisves turėtų paremti vieninteli, tikrai demokratišką lietuvišką laikraštį Naujienas. Linkiu ir toliau Naujienoms laikytis tikrų demokratiškų principų, spaudos etikos ir vengti užgauliojimų, šmeižtų, kitų žeminimo ir laikytis tos patriotinės linijos, kurios laikėsi iki šiol." Dėkui už parėjškimą, ankstybą prenumeratos pratęsimą ir ta proga atsiustų $30 auką.

— **Povilas Geštautas**, Springfield, Ill., tarp kita taip rašo: "Rasite $12 viršaus. Tai auka, kad laikraštis toliau laikytųsi. Mes lietuviai turime laikytis visi vienybėje ir padėti išsilaikyti savo demokratinei spaudai. Neskriauskime vieni kitų, nes okupantas visus skriaudžia. Nepadėkime jam, o kovokime visi už Lietuvos laisvę ir jos žmonių gerovę." Dėkui už laišką ir už auką.

— **Ponia Elma Schartner** iš Brighton Parko, pratęsdama prenumeratą, savo sveikinimus artėjančių švečių proga ir gerus linkėjimus parėmė $7 auka. Dėkui.

— **A. Lelis**, Detroit, Mich., iš anksto be raginimo pratęsė prenumeratą ir ta proga atsiuntė $5 auką. Dėkui. Taip pat dėkui to miesto tautiečiui, užsisakiusiam Naujienas 4 mėn. tinkamesniam susipažinimui.

— **Arturas Galinaitis** iš Marquette Parko, buvęs monografijos "Mūsų Jurbarkas" leidėjų komisijoj, lankėsi Naujienose ir ta proga įteikė $5 auką. Dėkui. Monografiją paruošė Antanas Giedrius-Gjedraitis, talkinamas būrio jurbarkiečių. Tai labai gražus, gausiai iliustruotas, 224 psl., kietais viršeliais su dail. Zitos Sodeikienės aplanku. Tolimesnio platinimo reikalus tvarko autoriaus duktė Grožvyda Giedraityte, % Balfas, 2553 W. 69 St., Chicago, IL 60629.

— **Illinois valstijos loterijoj** lapkričio 29 d. Pot of Gold lošime laimėjo 857057. 5th Anniversary lošime laimėjo 16, 30, 22, 35 ir 736.

— **S.L.A. 134-tos Moterų Kuopos** susirinkimas įvyks šeštadienį, gruodžio 8 d., 12:00 val., Chicagos Savings ir Loan salėj, 6201 S. Western Ave. Bus renkama kuopos valdyba. Visos narės kviečiamos dalyvauti ir atnešti dovanėlę dėl "Grag Bag". Po susirinkimo bus vaišės.

C. AUSTIN,
fin. sekr.

— **Horoscopes or Astrologic Tarot Card Readings.** Saturday 11 to 5 no appointment necessary. ELINOR JAKSTO, 17 N. STATE St., Rm., 1717. Mes kalbame lietuviškai. 782-3777 or 925-8392. Professional Member American Federation of Astrologers. (Pr.)

Nablus meras baigė badavimą

TEL AVIVAS, Izraelis.—Nablus meras Basam Šaka, teistas už pagalbą palestiniečiams, karo teismo buvo nuteistas ir padėtas kalėjiman. Jam atrodo kad okupacinė žydų kariuomenės vadovybė nebeturinti teisės išrinkto mero suimti ir laikyti kalėjime. Lapkričio 11 dieną jis paskelbė bado streiką. Tevalgė tiktai sriubą. Vakar jis jau badė streiką. Jis patyrė, kad aukščiausias teismas svarstys jo skundą. Jis aiškina, kad Izraelio kariuomenės vadovybė negalinti jo suimti, atiduoti karo teismui ir bausti.

HELP WANTED — MALE
Darbininkų Reikia

Aluminum Applicators

Gutter Installers, Roofers (tile-hot-shinglers), Tuckpointers. Western suburbs. Must speak English. Experienced.

771-3010

REAL ESTATE.

Namai, Žemė — Pardavimui
REAL ESTATE FOR SALE

Namai, Žemė — Pardavimui
REAL ESTATE FOR SALE

PASKOLOS PERKANT NAMUS, DAROMOS ILGIEMS TERMINAMS IR ŽEMAIS NUOŠIMČIAIS MĖNESINIAIS ISSIMOKĖJIMAIS.
DĖL VISŲ INFORMACIJŲ KREIPTIS Į:

MUTUAL FEDERAL SAVINGS
PETRAS KAZANAUSKAS, Prezidentas
2212 W. Cermak Road Chicago, Ill. Tel. VIrginia 7-7747

LIETUVIŠKAS RESTORANAS su namu ir visais moderniais įrengimais Marquette Parko centre. Lengvos pirkimo sąlygos, labai geras biznis, reta proga.

ŠIMAITIS REALTY
Notary Public
Insurance, Income Tax
2951 W. 63rd St. Tel. 436-7878,
839-1784 arba 839-5568.

M. L. S.
Gausus namų pasirinkimas pietvakariuose
BUDRAITIS REALTY
Įvairi apdrauda —INSURANCE
BUTŲ NUOMAVIMAS—parenkam nuomininkus
4243 W. 63rd St., Chicago
Tel. 767-0600.

Savininkas turi skubiai išvykti iš miesto ir parduoda 2 butų mūrinį namą su rūsiu Marquette Parke.
Skambinti 776-9232.

REAL ESTATE — OUT OF TOWN
Nuosavybės — kitur

BEVERLY SHORES, INDIANA. 8 room. 2 bath 2 story concrete block building useable as large single-family dwelling or as a 2 flat located one block from Lake Michigan. High full basement with private ground level entrance and beginnings of third bath. Easily remodelable into third apartment. Attached 2 car garage. Yard storage shed. Immediate possession. National Park leaseback expected $60,000.
Call Renard at Callahan Realty.
219-926-4298.

MISCELLANEOUS
Įvairūs dalykai

6 mėn. treniruotas BEAGLE veislės šuniukas skubiai ieško namus.
Skambinti po 6:00 val. vak.
434-3190.

READINGS BY RUBY
READER—ADVISOR
Advice on All Problems of LIFE.
She Is Truly a Gifted Lady and You'll Be Amazed by Your Visit with her. All Readings private and confidential. Also Card Readings.
CALL for appointment 9 to 9
763-4689
Special with this AD — Readings $2.00

RENTING IN GENERAL
Nuomos

Bridgeporte išnuomojamas miegamas kambarys su virtuve. Teirautis tel. 253-1387.

FOR RENT - 4 room apartment, newly decorated, vicinity Addison & Milwaukee.
Call 395-7771 evnings.

BRIGHTON PARKE išnuomosiu 2 kambarius su atskiru įėjimu rimtam asmeniui. Galima pasinaudoti visais patogumais.
Tel. 376-8095.

● SPECIALI 20% NUOLAIDA PRISTAČIUS ŠĮ SKELBIMĄ. Auksiniai ir sidabriniai reteželiai, žiedai, gintariniai karoliai, auskarai ir kiti papuošalai PERKAME sidabrines ir auksines monetas bei pašto ženklų kolekcijas. Mokame aukšta kainas. PATRIA, 4207 So. Sacramento - prie Archer.
Tel. 247-5081 (Pr.)

LIETUVIS DAŽYTOJAS
4612 S. Paulina St.
(Town of Lake)
Dažo namus iš lauko ir iš vidaus
Darbas garantuotas
Skambinti YA 7-9107
STASYS ŠAKINIS

ELECTROS ĮRENGIMAI, PATAISYMAI
Turiu Chicagos miesto leidimą.
Dirbu ir užmiesčiuose greit, garantuotai ir sąžiningai.
KLAUDIJUS PUMPUTIS
4514 S. Talman Ave.
Tel. 927-3559

DĖMESIO
62-80 M. AMŽIAUS VAIRUOTOJAI
Tiktai $106 pusmečiui automobilio Liability apdraudimas pensininkams
Kreiptis:
A. LAURAITIS
4645 So. ASHLAND AVE.
523-8775

A. TVERAS
Laikrodžiai ir brangenybės
Pardavimas ir Taisymas
2646 West 69th Street
Tel. REpublic 7-1941

Siuntiniai į Lietuvą ir kitus kraštus
P. NEDAS, 4059 Archer Ave.
Chicago, Ill. 60632. Tel. YA 7-5980

M. ŠIMKUS
Notary Public
INCOME TAX SERVICE
4259 S. Mapiewood. Tel. 254-7450
Taip pat daromi vertimai, giminių iškvietimai, pildomi pilietybės prašymai ir kitoki blankai.

HOMEOWNERS POLICY
F. Zapolis, Agent
3208½ W. 95th St.
Everg. Park, Ill.
60642, - 424-8654
State Farm Fire and Casualty Company

NAMŲ REMONTAS
Langai — Durys — Porčiai — Cemento laiptai — šaligatviai ir kita.
Kalbame lietuviškai
Tel. 476-5635

Advokatas
GINTARAS P. ČEPĖNAS
Darbo valandos: nuo 9 val. ryto iki 6 val. vak. Šeštadienį nuo 9 val. ryto iki 12 val. d.
Ir pagal susitarimą.
Tel. 776-5162 arba 776-5163
2649 West 63rd Street
Chicago, Ill. 60629

DIAMOND HEAD RESTORANAS

SAV. ZITA IR RIČARDAS SHLAUSTAS

Pietūs, vakarienė, užkandžiai — vienam, dviem ar dviems šimtams. Amerikoniški, lietuviški ir japoniški valgiai — mergvakariams, vestuvėms, krikštynoms ar laidotuvių užkandžiams.

Skambinkite Zitai arba Ričardui.
Lobster $7.95, Strip steak $5.50, Butt steak $4.95.
Kugelis, dešros, įvairios žuvys, steikai, viščiukai, antys ir kitokie patiekalai.

Atdaras 7 dienas savaitėje nuo 11 val. ryto iki 2 val. po vidurnakčio.

3321 W. Columbus Drive, Chicago, Ill.
Blokas į rytus nuo 79-tos ir Kedzie)
Tel. 925-1678

PLATINIMO VAJAUS ANTROJI FAZĖ

Visi lietuviai kviečiami atkreipti į Naujienas savo asmenišką dėmesį, gerai su jomis susipažinti ir jas užsisakyti.

Naujiems skaitytojams, užsisakantiems Naujienas iki šių metų pabaigos, duodama nuolaida. Kviečiame pasinaudoti proga.

NAUJIEMS SKAITYTOJAMS, NORINTIEMS TINKAMIAU SUSIPAŽINTI SU DIENRAŠČIU, NAUJIENAS SIUNČIAME 4 MĖNESIUS UŽ 10 DOLERIŲ.

Nuoširdžiai kviečiame visas ir visus į platinimo vajaus talką!

Prenumeratos pratęsimo, užsakymų, bei galimų skaitytojų reikalais prašoma pasinaudoti žemiau esančiomis atkarpomis.

NAUJIENOS
1739 S. HALSTED ST.
CHICAGO, IL 60608

● Iš anksto be raginimo pratęsiu savo prenumeratą, taupydamas laiką ir mažindamas susirašinėjimo išlaidas. Priede ..... dol.
Pavardė ir vardas .....
Adresas .....

● Užsakau Naujienas kaip dovaną savo ....., kuris yra naujas skaitytojas. Priede ..... dol.
Pavardė ir vardas .....
Adresas .....

Sponsoriaus pavardė, vardas ir vietovė .....

● Platinimo vajaus proga, palaikydamas lietuvišką spaudą ir Naujienų pastangas, prašau jas siuntinėti už pridedamus ..... dol.
Pavardė ir vardas .....
Adresas .....

● Platinimo vajaus proga, prašau siuntinėti Naujienas dvi savaites susipažinimui nemokamai be jokių įsipareigojimų.
Pavardė ir vardas .....
Adresas .....

OWNER-OPERATORS

D.O.T. qualified with tandem axle tractor for piggy back operation. Pick up and delivery within a 400 mile radius. Chicago-based, excellent pay package.

(312) 226-7828

SIUNTINIAI Į LIETUVĄ
MARIJA NOREIKIENĖ
2608 West 69th St., Chicago, Ill. 60629 ● Tel. WA 5-2787
Didelis pasirinkimas geros rūšies įvairių prekių.
MAISTAS IŠ EUROPOS SANDĖLIŲ

SIUNTINIAI Į LIETUVĄ
Cosmos Parcels Express Corp.
MARQUETTE GIFT PARCELS SERVICE
2501 W. 69th St., Chicago, Ill. 60629. — Tel. WA 5-2737
V. VALANTINAS

SUSIVIENIJIMAS LIETUVIŲ AMERIKOJE

yra seniausia, didžiausia ir turtingiausia lietuvių fraternalinė organizacija, lietuviams ištikimai tarnaujanti jau per 92 metus.

SLA — atlieka kultūrinius darbus, gelbsti ir kitiems, kurie tuos darbus dirba.

SLA — išmokėjo daugiau kaip AŠTUONIS MILIJONUS dolerių apdraudų savo nariams.

SLA — apdraudžia pigiausiomis kainomis SLA neieško peino, nariams patarnauja tik savišalpos pagrindu.

Kiekvienas lietuvis ir lietuvių draugas gali Susivienijime apsidrausti iki $10,000.

SLA — apdraudžia ir Taupomąja apdrauda — Endowment Insurance, kuri ypač naudinga jaunimui, siekiančiam aukštojo mokslo ir jų gyvenimo pradžiai.

SLA — vaikus apdraudžia pigia terminuota apdrauda: už $1,000 apdraudos sumą temoka tik $3.00 metams.

SLA — kuopų vyra visose lietuvių kolonijose. Kreipkitės į savo apylinkės SLA kuopų veikėjus, jie Jums mielai pagelbės į SLA įsirašyti.

Galite kreiptis ir tiesiai į SLA Centrą:

LITHUANIAN ALLIANCE OF AMERICA
New York, N. Y. 10001
307 W. 30th St.
Tel. (212) 563-2210

Tuo reikalu Jums gali padėti teisininko Prano Šulo paruošta, — teisėjo Alphonso *Wells* peržiūrėta, "Sūduvos" išleista knyga su legališkomis formomis.

Knyga su formomis gauna ma Naujienų administracijoje 1739 South Halsted St., Chicago, ILL. 60608. Kaina $3.00, Pašto išlaidoms pridėti 90c.

Iuozo Šmotelio
ATSIMINIMŲ SKIRSNELIAI

Graži, lengvai skaitoma ir įdomi 250 puslapių knyga sukrauta autoriaus troboje.

Čikagos ir apylinkės lietuviai, skirsnelių mėgėjai, prašomi atvykti ir knygą pasiimti. Kitur gyvenantieji prašomi užsisakyti paštu.

Autoriaus adresas:
7114 S. Campbell Ave.,
Chicago, IL. 60629.