NAUJIENOS

...SŲ LIETUVIŲ LAIKRAŠTIS UŽ TAUTOS LAISVĘ

THE LITHUANIAN DAILY NEWS

The First and Greatest Lithuanian Daily in America

NAUJIENOS

The Lithuanian Daily News
Published by The Lithuanian News Publishing Co., Inc.
1739 So. Halsted Street, Chicago, Ill. 60608
HAymarket 1-6100

Over One Million Lithuanian In The United States

Library of Congress Periodical Division Washington, D. C. 20540

VOL. LXIX | Price 25c | Chicago, Ill. — Ketvirtadienis, Thursday, February 11, 1982 | Nr. 29

RUSAI SUDARO PAVOJŲ EUROPOS TAIKAI

SUDARYS BENDRĄ JAV IR SAUDI ARABIJOS GYNYBOS KOMISIJĄ

BENDROMIS JĖGOMIS BANDYS GINTI VISĄ PERSIJOS ĮLANKĄ IR GRETIMAS SRITIS

MUSCAT, Oman. — Jungtinių Amerikos Valstybių ir Saudi Arabijos atstovai antradienį susitarė sudaryti gynybos komisiją Persijos įlankos, gretimų sričių ir Indijos vandenyno gynimui, kad Persijos įlankos ir gretimų sričių prekybos laivai galėtų laisvai plaukioti, — sako Chicago Sun-Times pranešimas.

Šią žinią pranešė JAV gynybos sekretorius Caspar Weinbergeris, tris dienas praleidęs Saudi Arabijoje, vedęs pasitarimus su kunigaikščiu Sultanu, pagrindinius dalykus su juo aptaręs ir susitaręs.

Sekr. Weinbergeris tarėsi su Omano valdovu

Iš Saudi Arabijos antradienį sekretorius atskrido į Omaną, kur turėjo progos pasimatyti su vietos valdovu. Sekretorius turėjo progos susipažinti su srities gynimu.

JAV jau nuo 1974 metų stengėsi sudaryti šios didelės ir plačios srities apsaugos planus, bet iki šio meto Amerikai nepavyko tokio susitarimo pasiekti. Amerikos karo laivai keliais atvejais buvo įplaukę į Persijos įlankos vandenis, bet iki šio meto nepajėgė jokios sutarties su vietos valstybėmis pasiekti. Vietos valdovai buvo įsitikinę, kad Sovietų karo laivai nekenks prekybai ir nereikš pretenzijų į jų teritoriją. Dabar jau nustatė kitokius faktus. Sovietų ginkluotų pajėgų įsiveržimas į Afganistaną ir Sovietų valdžios parama Irano šijitams jiems atidarė akis. Jie patys pradėjo ieškoti Amerikos.

Juos galėjo paveikti Pakistano valdovas, papasakojęs apie Sovietų valdžios spaudimą į visus pasienio gyventojus. Į Pakistaną atbėgo apie milijonas afganistaniečių, palikdami visą savo turtą, žemę, galvijus ir santaupas. Pakistanas yra labai gerai informuotas apie afganistaniečių kovas su įsibrovusiais Sovietų kariais ir apie išardytus Afganistano kelius. Juos išardė sunkūs Sovietų tankai ir sunkvežimiai.

Kitaip į visą reikalą pažiūrėjo ir Saudi Arabija. Josios valdovai priėjo įsitikinimo, kad tiktai amerikiečiais galima pasitikėti.

— Italijos teroristai naudoja italų kariuomenės ginklus. Jie sugebėjo prieiti prie kariuomenės ginklų sandėlių.

— Trečiadienį aukso uncija kainavo $374.

KALENDORĖLIS

Saulė teka 6:52, leidžiasi 5:18. Oras šaltas, gali snigti.

Vasario 11: Liucijus, Algirdas, Manta, Valdaitė, Sveikė.

RUSAI PRADĖS DAUŽYTI JAV ŠATELITUS

WASHINGTON, D.C. — Sovietų valdžia jau kelinti metai gerina raketą, kuria bandys numušti JAV satelitus, besisukančius aukštai Sovietų erdvėj. Rusai jaučia, kad iškelti satelitai seka visą sovietinių raketų judėjimą. Vienas amerikiečių satelitas yra iškeltas Kinijos pasienyje, kitas seka Korėjos padanges, trečias seka Kaukazo sritį, o dar kitas seka Vakarų Europos pasienį.

Iki šiol rusai nepajėgdavo iškelti į orbitą tokio satelito, kuris galėtų erdvėje iš vienos orbitos įeiti į kitą, bet dabar sakoma, kad šioje srityje toli pažengė ir jau artėja prie tikslo.

KANDIDATUI STEVENSONUI SUNKIAI SEKASI

SPRINGFIED, Ill. — Buvęs senatorius Adlai Steveson pareiškė, kad finansinė po rinkiminės kampanijos dalis labai sunkiai sekasi, — tvirtina Sun-Times korespondentas Robert Hillman.

— Viskas eina gerai, išskyrus pinigus, — jam pareiškęs pats kandidatas. Jis pats tvirtino, kad anksčiau jis niekad neturėjęs bėdos, nelindęs į dideles kolas rinkiminių kampanijų metu.

— Prezidentui Reaganui labai nepatiko, kai keli jo partijos Kongreso atstovai pradėjo aštriai kritikuoti pasiūlytą 1983 m. biudžetą.

— Sovietų inžinieriai gerina erdvėlaivį, kuris pajėgtų JAV satelitus, skraidančius aukštai Rusijos erdvėje, numušti.

— JAV kariuomenės vadovybė nutarė išimti iš apyvartos raketą Titaną 2.

Sekr. Haig antradienį pajėgė 35 valstybių atstovams įrodyti, kad rusų primestas karo stovis Lenkijai ardo visą Helsinkio baigminį aktą.

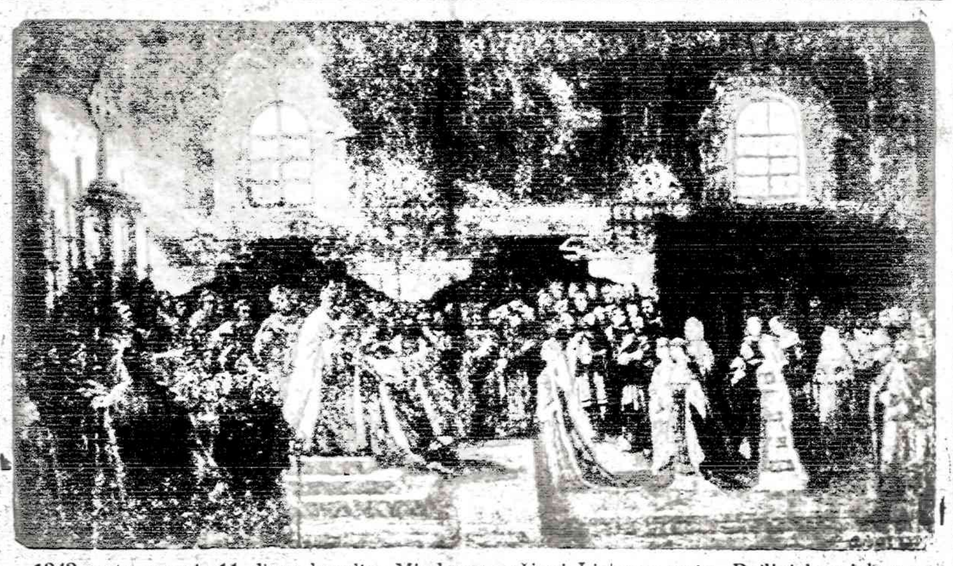

1242 metų vasario 11 dieną karalius Mindaugas užėmė Lietuvos sostą. Dailininkas Adomas Varnas šitaip atvaizdavo Mindaugo iškilmes.

Kariuomenės vadovybė pranešė, kad netrukus paleis Valensą

— VIENINTELĖ IŠEITIS, TAI LEISTI SOLIDARUMO UNIJAI LAISVAI VEIKTI, — PAREIŠKĖ POPIEŽIUS

VARŠUVA. — Lenkijos kariuomenės vadovybė pareiškė, kad netolimoje ateityje bus paleistas Solidarumo unijos pirmininkas Lešek Valensa. Tuo pačiu laiku pranešta, jog keli Solidarumo unijos veikėjai trečiadienį buvo nuteisti dešimties metų kalėjimo. Teismas buvo trumpas ir griežtas.

Lenkijos gyventojams rūpi patirti, koks bus Lešek Valensos likimas. Lenkams nepatinka, kad Valensa atsisakė susitikti su gen. Jaruzelskiu. Buvo pasiųsti kiti pareigūnai su juo aptarti susidariusią padėtį, bet Valensa griežčiausiai atsisakė su jais susitikti ir tartis.

Lenkus paveikė sekretoriaus Haig kalba

Sekretoriaus Haig pareiškimas, padarytas į Madridą suvažiavusiems atsakingiems valstybių pareigūnams, greitai pasiekė Varšuvą. Valstybės pareigūnai sekretoriaus mintis sužinojo tą patį vakarą.

Dabartinė Lenkijos vyriausybė žino, kad be Solidarumo unijos kooperacijos jie nepajėgs pagaminti reikalingo maisto, bet jie nenori leisti Solidarumo unijos vadams ir toliau taip atvirai veikti.

Lenkijoje taip pat gyvai komentuojami ir popiežiaus Jono Pauliaus II žodžiai: "Nėra kitos išeities, kaip leisti Solidarumo judėjimui laisvai veikti gimtiniame mano krašte".

HENRY KISSINGERIUI OPERAVO ŠIRDĮ

BOSTONAS, Mass. — Trečiadienio rytą Massachusetts General ligoninėje buvo operuotas dr. Henry Kissingeris, buvęs Valstybės departamento sekretorius.

Ligonį apžiūrėjo ir operavo dr. Gerald Austen. Jis yra žinomas širdies specialistas. Dr. Austen užtikrino, kad 56 m. Kissingeris lengvai sustiprės, nes jo širdis yra stipri. Operacija šiais laikais, nors ir sudėtinga, neskaitoma pavojinga.

ITALŲ POLICIJA SUĖMĖ 154 TERORISTUS

ROMA. — Italų policija jau pasodino už grotų 154 Raudonosios brigados narius. Jie buvo suimti įvairiuose Italijos miestuose.

Paduvos centre rasta daug teroristų adresų. Ten penki teroristai buvo taip greitai ir netikėtai suimti, kad jie neturėjo laiko paslėpti bent vieną slaptą adresą. Vienas teroristais turėjo ginklą prie gen. Dozier galvos, bet nespėjo nušauti. Įsibrovęs karabinieris išmušė jam ginklą iš rankų.

Pas visus tuos teroristus buvo rasta adresų ir telefonų. Visame krašte po to suimta daug Raudonosios brigados narių, kurie pradėjo "giedoti".

LENKIJA SKOLINGA $26 BILIJONUS

VARŠUVA. — Kokia Lenkijos valdžia bebūtų, ji užsieniams skolinga $26 bilijonus dolerių. Visi šie pinigai ar prekės gautos iš Vakarų Europos ir Amerikos. Daugiausia prekių lenkai gavo iš Vakarų Europos, o iš Amerikos jie pirko už 3.15 bilijono dolerių.

Amerikoje lenkai pirko maistą vaikams ir kelias elektronines mašinas. JAV vyriausybė garantavo paskolas už maistą vaikams. Praeitą savaitę JAV vyriausybė turėjo Amerikos bankams sumokėti 71 milijoną dolerių palūkanų, nes lenkai neturėjo pinigų ir negalėjo mokėti.

Rusai išsivežė iš Lenkijos užsienyje pirktas mašinas, bet nieko nemokėjo. Mėnesio pradžioje rusai paskolino lenkams milijonus dolerių, kad šie atsiskaitytų su Vakarų Vokietija ir sumokėtų nors dalį palūkanų.

— Atlanto advokatai vykusiai gina Wayne B. Williams, nes trūksta gerų liudininkų prieš kaltinamą juodaodį fotografą.

PREZ. MARCOS NEMĖGO SAVO ŽENTO

MANILA, Filipinai. — Pirmadienį buvo išlaisvintas Tommy Manoloc, Filipinų prezidento žentas. Jis labai patenkintas, jog karo policija vykusiai užklupo kalnuose buvusią landynę, kurioje jis buvo laikomas.

Prezidento priešai paleido gandus, kad pats prezidentas buvo įsakęs teroristams savo žentą pagrobti, nes jis savo žento nemėgo. Kiek tuose tvirtinimuose yra teisybės, būtų sunku nustatyti, bet jeigu jis iš tikrųjų jo būtų nemėgęs, tai militarinės policijos į kalnus nebūtų siuntęs. Pagrindą šnekoms, manyt, davė tas faktas, kad jis, išlaisvintas, išvažiavo pas motiną, o ne pas prezidento dukrą.

AUTOBUSAI NEVEŽIOS VAIKŲ Į MOKYKLAS

WASHINGTON, D.C. — Jau antras dešimtmetis Amerikos autobusai vežiodavo vaikus į mokyklas, kuriose nebūdavo juodaodžių mokinių. Dabar reikėtų baltuosius vežti į juodaodžių mokyklas, bet tokio dalyko nebus. Konstatuota, kad jei baltieji mokiniai patenka į juodaodžių mokyklas, po kurio laiko iš jų visai pasitraukia, nes iš jų turi bėgti, gelbėdami savo sveikatą ir net gyvybę. Juodaodžiai vietomis baltuosius mokinius tiek sumuša, kad jie į tas mokyklas daugiau nenori kojos įkelti.

Senatas 63 balsais prieš 35 nutarė sutrumpinti kalbėtojų laiką šiam klausimui spręsti. Susidaro įspūdis, kad Senatas iš viso uždraus mokėti už mokinių vežiojimą į kitas mokyklas integracijos sumetimais. Iki šiol veikęs planas nepasiekė savo tikslo, o kainavo labai brangiai.

— Washingtono, D.C., apeliacijos teismas, išklausęs skundą prieš nutarimą, draudžiantį paskelbti buv. prez. Nixono ir jo bendradarbių Baltuose Rūmuose įkalbėtas magnetofono juosteles, leido tas juosteles skelbti. Šis klausimas kelis kartus teismuose buvo svarstomas, bet, atrodo, kad dabar pagaliau jau bus išspręstas. Manoma, kad dabar atsiras norinčių visus tuos pokalbius išleisti.

SUDARYSIM PAVOJŲ, JEI LEISIME LAUŽYTI HELSINKIO PRINCIPUS

— NEGALIME DĖTI TAIKOS PAMATŲ, JEI SOVIETŲ VALDŽIA GROBIA AFGANISTANĄ, LENKIJĄ

MADRIDAS, Ispanija. — Sovietų valdžia ir Lenkija sudaro didelį pavojų Europos taikai, — antradienį Madrido 35 valstybių konferencijai pareiškė sekretorius Aleksandras Haig. — Sovietų valdžia, susitarusi su dabartinės lenkų valdžios atstovais, norėjo uždrausti man pasakyti teisybę apie Helsinkio aktų laužymą, — susirinkusiems atstovams tęsė sekr. Haig.

Sekretoriui baigus savo pastabas apie įvykius Lenkijoj, trumpas kalbas pasakė Vokietijos, Britanijos, Belgijos ir kitų valstybių atstovai, pasmerkdami Sovietų valdžios įsikišimą į Lenkijos vidaus reikalus ir privertimą paskelbti karo stovį visoje Lenkijoje.

Rimtai pagrįstą kalbą pasakė JAV ambasadorius Max Kampelmann. Jis negalėjo suprasti, kaip lenkų atstovas, pirmininkaujantis šiems svarbiems posėdžiams, galėjo daryti kliūtis Valstybės sekretoriui Haig tarti žodį čia susirinkusiems atstovams.

Vokietijos ir Anglijos atstovai labai griežtai pasmerkė Sovietų valdžią už kišimąsi į Lenkijos vidaus reikalus ir lenkų vyriausybės prievartavimą, įsakant įvesti karo stovį, pravestį nelauktus ir netikėtus areštus bei pasišovimą išardyti Solidarumo unijos veiklą, kuri tos pačios valdžios buvo legalizuota.

Sekretorius Haig atkreipė dėmesį į Sovietų ir lenkų vyriausybių laužymą pagrindinių žmogaus teisių. Baigminiame Helsinkio akte yra įrašytas Sovietų valdžios priimtas pagrindinių žmogaus teisių įstatymas, rusai pasižadėjo jo laikytis ir dėsniu globėti, o čia dabar rusai verčia lenkus nesilaikyti tarptautinių pažadų.

Visame laisvame pasaulyje darbininkai turi teisę organizuotis į unijas, kad galėtų gint darbininkų teises, gauti geresnį atlyginimą ir turėti sveikesnes darbo sąlygas. Lenkijos darbininkai tas teises išsikovojo per kraują ir kančias. Prieš dešimt metų komunistai pavartojo ginkluotas pajėgas darbininkams žudyti ir skriauti, o tų pačių priemonių jie griebiasi ir dabar. Patys darbininkai savo jėgomis ir santaupomis pastatė nužudytiems darbininkams paminklą, o dabar Sovietų valdžia privertė lenkų generolus užimti darbininkų unijų centrą ir sukišti į kalėjimus kelis tūkstačius darbininkų.

Sovietų valdžia varžo prievartą darbininkų unijoms sužlugdyti, neleidžia patiems darbininkams spręsti savo reikalų, ima iš jų algų pinigus ir labai dažnai naudoja komunistų partijos tikslams. Sovietų valdžios paskirti agentai įsakinėja darbininkams, ką jie turi daryti, darbininkų visai neatsiklausdami. Lenkijos darbininkai priėjo nuomonės, kad darbininkams geriausia išmesti visus komunistų partijos primetus agentus unijoms.

Lenkų darbininkų unijos atsikratė komunistų visame krašte. Komunistai, jeigu jie dirba dirbtuvėse, gali būti unijos nariais, bet joks komunistas negali eiti atsakingų pareigų pačioje unijoje. Lenkijos darbininkai sukilo prieš komunistų partijos narių privilegijas.

Primetimas komunistų vadovauti darbininkų unijoms yra nusikaltimas pagrindinėms žmogaus teisėms. Sovietų valdžia neturi teisės šitaip skriausti darbininkų ir laužyti pagrindines žmogaus teises.

Sekretorius pabrėžė, kad Sovietų valdžia, darydama įtakos į lenkų kariuomenės vadus, laužo pagrindinius Helsinkio aktus, priversdama paskelbti karo stovį, įmanevravo JAV ir Sovietų sąjungos akistatą pagrindiniais klausimais. Sovietų valdžia, įsiveržusi į Afganistaną, o dabar įsikišdama į Lenkijos vidaus reikalus, niekais verčia Helsinkio baigminius aktus, ardo taikos išlaikančią organizaciją.

— Lenkijoj pradėjo karo teismus Dancige suimtiems Solidarumo unijos veikėjam.

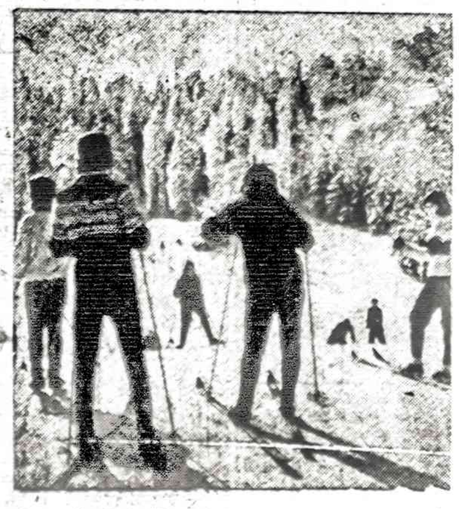

Amerikoje ir Kanadoje šiomis dienomis tiek prisnigo, kad galima laisvai čiuožti visose krašto pašlaitėse.

Socialinis draudimas ir aprūpinimas

V metai — Vasario 11, 1982 — Nr. 5 (207)

Redaguoja PRANAS ŠULAS

Klausimus ir medžiagą siųsti: 4436 So. Washtenaw, Chicago, IL 60632

★

Ar galima gauti žmonai lengvatų?

Daugelis buv. DP turi išlaikomą žmoną Sovietų okup. Lietuvoje ir kasmet už tai nusirašydavo po $1000 nuo savo pajamų mokesčių. Federalinė mokesčių įstaiga su tuo sutikdavo, jei jie dokumentais įrodydavo, kad žmonas išlaiko.

Tačiau, praeitais metais, tūlas buvęs DP nurašė 1000. dol. Iš Kansas City aukšt. mokesčių įstaiga pranešė tam asmeniui, kad jis turi primokėti keliolika dolerių. Toji mokesčių įstaiga sako, kad šiuo atveju turi būti taikoma mokesčių lentelė, kaip "Living separate". Gi šiais metais užklausta Chicagos Internal Revenue įstaiga atsakė, kad esą jokiu būdu negalima nuo federalinių pajamų mokesčių atskaityti už žmonos išlaikymą šiame krašte.

Tarnautojas paklausėjui įteikė oficiacę knygelę "Your Federal Income Tax for Individual Treasury Department International Revenue Service Publication Nr. 17. Tos knygelės 24 psl., skyriuj "Citizenship Test" pasakyta:

"Your dependent mus be a citizen or resident of this country, or a resident of Canada, Mexico, the Panama Calal Zone, or the Republic of Panama for the year you claim the exemption. You may not claim anyone living in the other part of the world as dependent unless that person (1) is citizen or a resident of the U. S., or (2) as a resident of U.S., Canada, Mexico, the Panama Canal Zone or the Republic of Panama for some part of the tax year".

Mokesčių įstaigos tarnautojas pabrėžė, kad tie, kurie atskaitė mokesčius už žmonas, turės juos grąžinti federalinei valdžiai su pabauda.

Socialinio Klubo Inf

1957 m. Pirmosios Lietuvių Tautinių Šokių šventės dalyviai iš Urbanos, Ill. Šokėjų grupė "Vaivorykštė".

Ką pilnai apmoka Medicare apdrauda

Nuo dabar nemokamo gydymo Medicare apdrauda pilnai apmoka Fizio — Terepeutų patarnavimus už gydymą radijų klinikoje, pirkimą vežiojimų kedžių, specialių lovų ir net kai kuriais atvejais už pediatristų chirurginius patarnavimus.

Pažymėtina, kad sąskaitas už pranešti ¼ metų anksčiau. vėliau gruodžio 31 d. kas metai.

Medicare apdrauda ir toliau neapmoka už 3 pirmas pantis krauja, kuris reikalingas pacientams, esantiems ligoninėse.

Kas iki š. m. ka[illegible] neįsirašytų į Me[illegible] dą (Part B), tai [illegible] ti sekančių metų pirmųjų 2-jų mėnesių.

Asmenys, kurie nori atsisakyti nuo Medicare (Part B) apdraudos, turi apie tai raštu pranešti vieną ketvirtį anksčiau. Tačiau toki asmenys vėl galės įsiregistruoti laike pirmųjų trijų mėnesių kiekvienais metais, bet tik laike trijų metų po išstojimo.

Anatolius Č.

Paliktos minimalinės Socialinės Apdraudos išmokos

Šiomis dienomis Kongresas priėmė kompromisinį įstatymą (H. R. 4,331) palikti tas pačias Soc. Sec. minimalines išmokas tiems asmenims, kurie gaudavo Socialinės apdraudos išmokas 1982 m. sausio 1 d. Tas pats įstatymas numato laikiną vad. Inner-fond, pasiskolinant iš vad. Old Ave and Survivor Insurance (OAST) trusto fondo tam tikras sumas. Tas įstatymas Kongreso priimtas ir prez. Reagan pasirašytas.

(Šią žinia paskelbė AARP News Bulletin, February, 1982).

Asmenys, gauną išmokas pirmą kartą po š.m. sausio 1 d., gausią mėnesinius čekius, pagal tikruosius uždarbius, kurie reiškia sumažintas išmokas daugeliui pensininkų, vad. turės teisę į minimumą.

Atstovų Rūmų kalbėtojas Thomas P. O'Neil Jr. (D. iš Mass.) paskyrė kalbėtojus (panelists) Robertą Ball (buv. Soc. Sec. komisionierių) Marthą Keys (buv. Atstovų Rūmų demokr. narę) ir kongresmaną Claude Pepper (D. iš Fla.), Atstovų Rūmų vad. Select Committee on Age pirmininką.

Pr. Fabius

MEDICARE (PART B) PREMIJA NUO Š. M. LIEPOS MĖN. PADIDĖS)

Iš Washingtono pranešama, kad Hedicare (Part B) premija 29 milijonams vyresnio amžiaus amerikiečiams bus padidintos iki $12.20, pradedant š. m. liepos mėn. Tas padidinimas sieks 11% virš dabar esančios premijos ratos $11.

Kaip žinia, Medicare (Part B) padeda apmokėti už įvairius sveikatos priežiūros patarnavimus, įskaitant gydytojų honorarą, diagnozės patarnavimą, ir kt. ateinančių pacientų išlaidas.

Pagal įstatymą, Medicare premijos padidinimą pranešimas privalo būti padarytas gruodžio mėn., prieš liepos mėn. įsigaliojimą ir tas padidinimas negali būti didesnis, negu vad. cost-of-living padidinimas, kurį nustato vad. Consumer Price indeksas.

Pr. Petitas

SENIORAI PRAŠO MEDICARE APDRAUDĄ PAGERINTI

Senatorai Robert *Packwood* ir Henry *Jackson* pareiškė, kad seniorai ir NRTA bei AARP nariai pasisakytų kokius pageidavimus jie norėtų padaryti, kad Medicare apdrauda būtų efektingesnė. Jau yra numatyta, kad Medicare apdrauda būtų praplėsta, įvedant katastrofinę apdraudą, suteiktų nemokamai vaistus ir kt.

Seniorai savo rekomendacijas bei pageidavimus gali siųsti virš nurodytiems senatoriams.

Sen. Robert Packwood, c/o Jeff Levis, 145 Russel Bldg., Washington, D. C. 20050

Mgd. Š-nė

Kaip išlaikyti savo pajėgumo stovį

Nuo to, kaip ir ką valgome, žmogaus sveikatos priešų.

būnant 40 — 60 metų amž., daug priklausys mūsų savijauta, sveikata ir pajėgumas tolesniame mūsų gyvenimo laikotarpyje.

Gydytojai teigia, kad įvairios širdies, inkstų, kepenų ir skilvio ligos greičiausiai prasideda anksčiau ir pasireiškia tik tuomet, kai sumažėja organizmo atsparumas.

Kas nori prailginti ne tik savo gyvenimą, bet ir jaunatvės požymius, teprisilaiko sekančių nurodymų:

Kiekvienas žmogus turi žiūrėti, kad jo kūno svoris nedidėtų. Vyresnio amžiaus žmonės suvartoja mažiau energijos, už tai jiems pakanka ir mažiau kalorijų.

Visiems yra žinoma, kad nutukimas apsunkina širdies darbą ir būna vienas rimtesnių

Kiekvieno žmogaus dietoje privalo būti pakankamas kiekis mineralų ir vitaminų. Naudokime daugiau pieno produktų, įvairių daržovių, vaisių kiaušinių ir valgykime neriebią mėsą.

Patartina pasirinkti tokį maistą, kuris lengvai virškinamas ir reikia vengti sunkių ir riebių patiekalų.

Jeigu žmogui pasireiškia tokių nors komplikacijų maistą virškinant, tai dietos žinovai pataria valgyti kapotas daržoves ir pieniską siurbą.

Sveikatos ekspertas tvirtina, kad galimybė išlaikyti darbingumą, jaunesnę išvaizdą ir geresnę savijauta priklauso ne tiek nuo išgyventų metų, kiek nuo geros maitinimosi sistemos.

Prisilaikanti dietos mgd. š.

Vyresnio amžiaus žmonių dieta turėtų būti balansuota

Savaime aišku, kad žmonės, kurie lengviau dirba, arba sulaukia vyresnio amžiaus, gali pasitenkinti mažesniu kiekiu kalorijų. Tačiau ir tokių žmonių maiste privalo būti pakankamai reikalingų elementų, būtent, įvairių vitaminų, proteinų, mineralų ir pan. Pavyzdžiui, yra patirta, kad trūkumas calcium žmogaus organizme, susilpnina kaulų atsparumą.

Visi žinome, kad mūsų kaulai yra gyvi organizmai. Jų sunykusios lastelės (cels) turi būti atstatytos, o tam reikalingas calciumas. Žmogaus kūnui būtina yra proteinas ir įvairūs vitaminai, kuriuos žmonėms suteikia įvairus maistas.

Jeigu kuris asmuo suvartoja ir mažiau kalorijų, sakysim, 2,100, tai jose privalo būti, kaip sakoma — visko po truputį.

Žinovai tvirtina, kad šiais laikais žmonės sunaudoja perdaug saldumynų ir riebalų, o permažai valgo daržovių, vaisių, pieno produktų bei kiaušinių.

Kaip žinia, žmonės iš tikrųjų nepakankamai kreipia dėmesio į maisto pasirinkimą ir dažnai pasitenkina tuo, ką jie turi savo šaldytuvuose ar virtuvėje.

Neneniai Iovos universiteto med. prof. dr. Peit Swanson apklausinėjo daugiau negu tūkstantį moterų, kurių amžius svyravo nuo 30 iki 90 metų. Jis norėjo patirti, kaip tos moterys maitinasi. Pasirodė, kad kai kurios moterys perdaug valgė, kitos — su dieta gaudavo per mažai calcium, proteinų ir vitaminų.

Iš visų tyrimųjų moterų skaičiaus, tik 5% sugebėjo pasirinkti balansuotą maistą.

Prof. dr. Swanson prėjo išvados, kad žmogaus senatvę priartina ne vien metų skaičius, bet ir netikslus maitinimasis.

Onutė O-kienė

PALENGVINTOS PENSIJOS NAŠLĖMS IR NAŠLIAMS

Pagal neseniai pakeistą Social Security įstatymą, kiek mažesnes pensijas gali gauti nedarbingi našliai bei našlės, sutuoktiniai dirbę ir buvo Social Security apdrausti, nors jie (našliai, našlės) niekuomet nedirbo apdraustame darbe.

Šis įstatymo pakeitimas turi vieną svarbų dalyką. Ligi šiol tik tokie našliai ir našlės gavo tą teisę sulaukus 60 metų amžiaus, gi dabar pakanka turėti 550 metų amžiaus.

Naujame įstatymo pakeitime yra ir daugiau pensininkams teikiamų naudingų lengvatų.

Norintieji gauti smulkesnių žinių tesikreipia į vietos Social Security ofisą, gi norį gauti paaiškinimų lieetuvių kalba— tesikreipia į Chicagos Socialinį klubą, 3269 S. Halsted St., Chicago, Illinois.

STANDARD FEDERAL SAVINGS PAMINĖS VASARIO 16-TĄJĄ

Jų vienuose ofisuose, esančiuose 4192 Archer Ave., 6141 Archer Ave ir 2555 W. 47th St. šešioliktoji bus minima antradienį, vasario 16 d. Ta proga ofisų patalpų koridoriuose (labbier) nuo 9 val. ryto ligi 5 val. vakaro, bus servuojama kava ir piragaičiai.

Pagrindiniame ofise — 4192 Archer Ave., bus suruošta lietuviškų mezginių, gintaro ir medžio drožinių paroda.

Nepamirškite atsilankyti.

Standard Federal vadovybė

NAMAI

Sustojusi prie sodo vartelių—
Ak, kvepia balti jasminai,
Ir kugždasi dulkės priekelio:
Namai, tai namai . . .
Klausaisi tu šunio lojimo
Šešėlyje liepos senos.
Oi, dūksta žvirbliai prie
klojimo,
Ir noksta dangus vakaruos.

Apėjęs jau visą sodybą,
Sustoji beržyno gale.
Ten kaimenės grįžta vėlyvos
Papieviais lengva ristele.

Nuo pievų jau rūkas pakylą,
Ir brenda per rasą naktis,
Tai kvepia žolynu kodylas,
Tai šypsos beržuos pilnatis.

K. Grigaitytė

Juodą darbą lygi švari siela.

IŠ KUR ATSIRADO ŽINOMIAUSI VAISIAI

Įvairios obuolių rūšys

Obuolių gimtinė, be abejojimo, yra senoviniai miškai. Žmogus tas laukines obelis persodindavo arčiau namų, jas geriau prižiūrėdavo ir tie medžiai pradėjo teikti geresnius vaisius.

1650 metais Prancūzijoje jau buvo žinoma 600 skirtingų rūšių obuolių, o 1830 metais Anglijoje priskaityta 1,400 obuolių "veislių".

Apie slyvų kilmę

Iki šiam laikui nepavyko išaiškinti, kur pirmiausia pasirodė slyvos. Jas žmogus jau augino priešistoriniais laikais.

Laukinės slyvos auga pietinėje Europoje. Galimas daiktas, kad jų tėviškė yra Kaukazas.

Kriaušių praeitis

Laukinės kriaušės yra išsivysčiusios Rytinėje Azijoje, iš kur pakliuvo į Europą. Romėnai jau žinojo 35 kriaušių rūšis, o kartaginiečiai įdėdavo kriaušių skystį į vyną, kad tas turėtų geresnį kvapą.

ĮSPĖJIMAS

Ponia Jonė yra linkusi smarkiai ir greitai vairuoti automobilį. Jos vyras išbandęs visokius įspėjimus, pagaliau sugalvojo pasakyti jai štai ką:

— Žinai, brangioji, jeigu pakliūtum į kokią koliziją, tai laikraščiai prie nekrologo pridėtų dar ir tavo amžių...

* * *

KAS YRA AMŽINYBĖ

Vienas laikraštininkas paklausė Mark Twin,, kas tai yra amžinybė?

Kiek pagalvojęs humoristas atsakė, kad jo nuomone amžinybė yra tik trumpas laikas.

— Jeigu taip, —pastebėjo gudrusis laikraštininkas, — paskolinkite man trumpam laikui 200 dolerių.

— Gerai, — atsaky Mark Twain, — trumpam laikui praėjus.

* * *

ATVIRKŠČIAS KOMPLIMENTAS

— Ar aš labai pasenusi? — klausia ponia Kungienė savo svečio.

—Visai ne. Tamsta atrodai, kaip 16-kos metų rožė.

* * *

MAŽAS NURAMINIMAS

Saharoje, smiltynu eina ištroš kęs keliautojas. Iš toli pamato artėjantį karavaną. Įtempęs paskutines jėgas prisiartina prie jo ir klausia:

— Ar turite vandens?

— Deja, neturime.

— O kur yra oazė?

— Tiesiai, o paskui pasukti į dešinę.

— O kada pasukti?

— Ateinantį pirmadienį.

* * *

BIZNIERIUS ŽINOJO KĄ PARAŠYTI TESTAMENTE

Neseniai miręs Blavkporte, Anglijoje, biznierius W. H. Hartood paliko nemažai turto, kurį testamentu užrašė savo sūnui su sąlyga, kad tas nustotų gerti, ir savo dukrai, su sąlyga, kad toji stotų rūkyti.

Vienas ir antras prisitaikė prie tų testamente tėvo nustatytų sąlygų: sūnus dabar pradėjo rūkiti, o duktė — gerti.

* * *

MOTERIMS PATIKTI RECEPTAS

— Ką reikia sakyti merginai, jei nori jai patikti?

— Girk ją, kiek begalėdamas, surask joje bent šimtą privalumų; sakyk, kad ji yra iš visų gražiausia.

— O jeigu tikrenybėje ji visai nėra graži??

— Tai pasakyk jai, kad visos jos draugės yra baisiai negražios ir biaurios.

Su pinigais galima priversti kalbėti numirėlius, be pinigų negalima nutildyti ir nebylių.

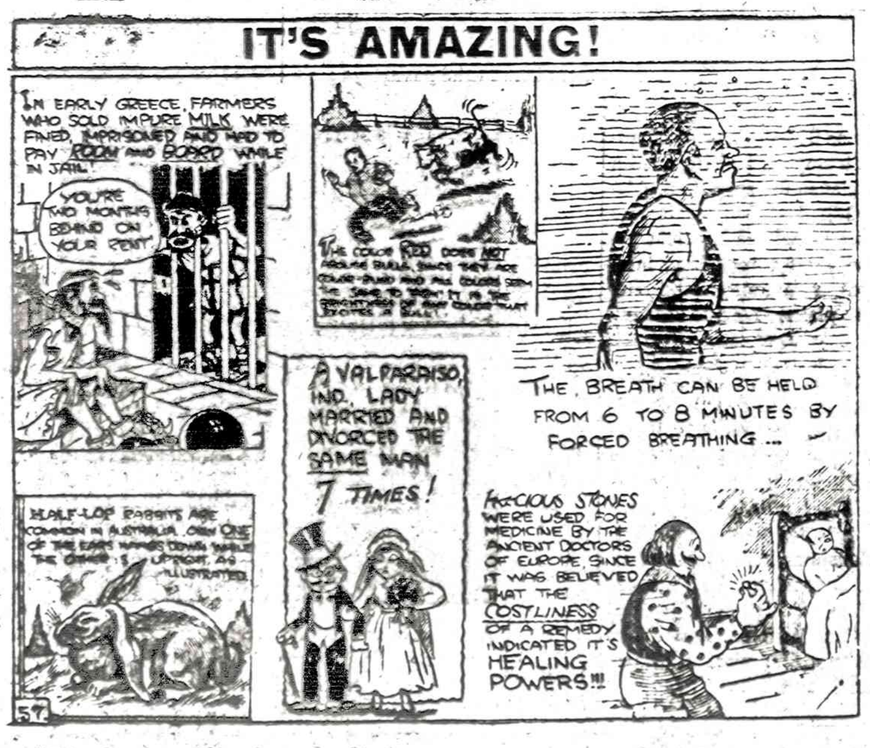

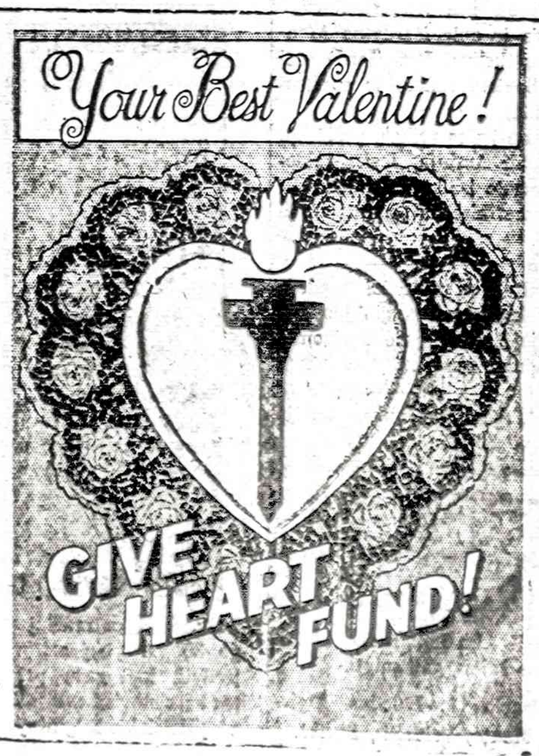

JUOZAS ŽEMAITIS

VAKARONĖ JAUNIMO CENTRE

(Tęsinys)

Neįmanoma suprasti, kokiais sumetimais Šoliūnas per lietuviškos spaudos kratinėjimą griebėsi už komunistinio laikraščio, o ne už kitokios pakraipos leidinio. Iš to tenka daryti išvadą, kad visoj Laisvės puslapinėj tiradoj, labai dažnai minima jo pavardė, jį patį labai imponavo. o kitų akyse jį reklamavo. Kad būtų jis ten perdaug terliojamas, taip pat negalima pasakyti. Matyt Šoliūnui buvo labai saldu, kai tame Laisvės rašinyje labai dažnai buvo minimas ir Naujienų vardas, jas niekinant ir žeminant.

Jei Šoliūnas suinteresuotas tokiais laikraščiais, kur minima jo pavardė, tai patartina jam atkreipti daugiau dėmesio ir į kitą komunistinį laikraštį — į okup. Lietuvoj leidžiamą Gimtąjį Kraštą. Kai tas laikraštis užsimano šmeižti Ameriką, tai, tiems šmeižtams paremti, jis panaudoja Šoliūno Drauge rašytus įvadinius, kuriuose Amerika kaltinama rasizmu ir neturtingųjų skriaudimu. Ten yra aiškiai pasakyta, kad apie tai gana įrodančiai aiškina vienas iš eivių dienraštis. Koks ten dienraštis turimas galvoje, aiškinti netenka. Visiems yra aišku, kokius Šoliūnas apie Ameriką straipsnius rašinėja.

Tai dar ne viskas. Šoliūnas įžiūri, kad mūsų spaudoje atsispindi ir antisemitizmas. Jis skaitęs (bene Akiračiuose) išvardintą kokių tai veikėjų sąrašą, kuriame nebuvo paminėtas vienas iš tų veikėjų dėl to, kad anas esąs izraelitų kilmės, nors ir kalbąs lietuviškai. Tenka tik stebėtis tokiu Šoliūno įsišokimu, kuris, tikrai, neturi jokio pateisinimo.

Šiuo kart apie J. Šoliūno mūsų spaudos kritiką gal ir pakaks. Manau, kad jis bus dar gerokai pakedentas, kai spaudoje pasirodys šios santariečių išgarsintos ir pravestos vakaronės komentarai.

Einame prie trečiojo mūsų spaudos problemų svarstytojo, kuris, tiek amžiumi, tiek ir titulu, praneša abu pirmuosius. Jo pavardė — Z. Rakašius, ir titulą —profesorius jau ne vieną kartą mačiau spaudoje, bet jį kalbant dar nesu girdėjęs. Šį kartą buvo gera proga jį matyti ir kartu girdėti jo mūsų spaudoje reikalais pasisakymus.

Turiu pasakyti, kad jei pirmuosius du M. Drungos iškeltus klausimus čia nepaminėjau, tai galiu atvirai pareikšti, kad ne patys klausimai mane įdomavo, o daugiau tik tai, kas bus peikiama, kas bus pateisinama ir kokie bus pasiūlymai mūsų spaudai pagerinti.

Trečiasis klausimas buvo skirtas prof. Z. Rekašiui, kuris anot pačio Rekašiaus nusakymo, taip nuskambėjo: Ko mūsų spaudai trūksta ir ko perdaug? Tai gana platus ir gilus klausimas. Į jį pakankamai atsakyti per vienos vakaronės laiką neįmanoma. Tačiau, kai tokiu klausimu kreipiamasi į profesorių, tai iš jo ir profesoriško atsakymo laukiama.

KO MŪSŲ SPAUDAI REIKIA?

Anot Rekašiaus, mūsų spaudai daug ko trūksta. Pirmiausia joje trūksta mokslinio stiliaus straipsnių. Jo manymu, toki straipsniai būtini, nes jie mūsų spaudą padarytų vertingesne, ir ji suįdomintų besimokančiuosius.

Tektų labai stipriai suabejoti, kad mūsų laikraščiai, pavirtę į mokslinius žurnalus, daugiau susilauktų skaitytojų. Atrodo, lyg ponas Rekašius nežino, kas mūsų laikraščius daugiausia skaito ir ką jie juose nori surasti.

Labai jau akcentuotai Rekašius pabrėžė, kad lietuviškai spaudai trūksta tikro ir ryškaus kairiojo laikraščio. Anot jo, Naujienos, kadaise buvusios tikrluoju kairiosios krypties laikraščiu, šiandien nukeliavo labai toli į dešinųjų pusę ir pasidarė daug dešinesnis net ir už Draugą.

Liko neaišku, ligi kokios ribos jis kairiojo laikraščio norėtų. Gal jis jame norėtų matyti social demokratus, o gal net ir doktrininius komunistus? Girdėjau, kad Rekašius, beteigdamas, tokios politinės krypties laikraščio reikalingumą, išsitarė net ir apie radikališkumą. Jei jau kalbėti apie toli nukairėjusius socialistus, tai tenka pasakyti, kad jau ir mūsų išeivių šeimose jų netrūksta. Anot ekonomisto L. Dargio Drauge išsireiškimo, čia, Amerikoje, visokio plauko socialistų jau tiek priviso, kaip pas šunį blusų. Sielvartauti Rekašiui dėl tikro kairiojo laikraščio reikalingumo gal ir nevertėtų, kai jis, kaip Akiračių redaktorius, turi pakankamai galimybių tą laikraštį taip susocialistinti, kad anasai pavirstų tikru kairiųjų oficiozu.

(Bus daugiau)

PIRKITE JAV TAUPYMO BONUS

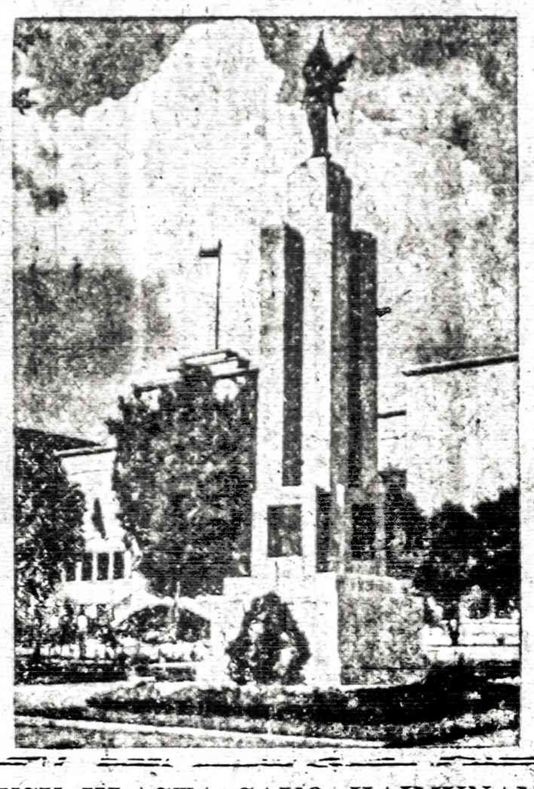

RUSŲ KLASTA SAVO KAIMYNAMS

Lietuvos Nepriklausomybės Akto signataras Petras Klimas, rusų išvežtas Sibiran ir po Stalino mirties grįžęs Lietuvon, surašė savo atsiminimus, kurie 1979 metais buvo išleisti Bostone. Tuose atsiminimuose jis užsimena apie 1920 metų Lietuvos ir Sovietų Sąjungos sutartį, kuriai įvadą parašė pats Leninas:

"Remdamiesi Rusijos federatyvinės socialistinės tarybinės respublikos paskelbtąja tautų teise laisvai apsispręsti ligi joms visiškai atsiskiriant nuo valstybės, kurios sudėtyje jos yra, Rusija be jokių užpakalinių minčių pripažįsta Lietuvos Valstybės savarankiškumą ir nepriklausomybę su visomis iš tokio pripažinimo einančiomis juridinėmis pasėkomis ir gera valia taip pat visiems amžiams atsisako nuo visų Rusijos suverenitetо teisių į lietuvių tautą ir josios teritoriją."

Klimas pastebi, kad Lenino įpėdiniai pamiršo savo sutartis ir pažadus Lietuvai.

Bet ar net tuomet Leninas buvo nuoširdus savo pareiškime?

Kai Vokietija kapituliavo Vakaruose ir vokiečiai traukėsi iš Rytų Europos, bolševikai brovėsi į anksčiau vokiečių okupuotas sritis. Raudonosios Armijos ofenzyva prasidėjo 1918 m. lapkričio mėn. 17 d. Buvo užimtos didelės dalys Baltijos kraštų. 1919 m. sausio mėn. 5 d. Vilnius pateko į bolševikų rankas. Lenkų ir ukrainiečių pajėgos pralaimėjo prieš bolševikus Kieve 1920 m. birželio mėnesį. Tačiau bolševikai buvo sutriuškinti Varšuvos mūšyje tų pačių metų rugpiūčio mėnesį. Visdėlto Kaukaze trys naujos valstybės, Ententės pripažintos de facto savarankiškomis, turėjo pasiduoti skaitlingai Raudonajai Armijai. Tokiu būdu trumpa buvo Ukrainos nepriklausomybė, trumpos nepriklausomybės buvo armėnams, gruzinams, azerbaižanams.

Kadangi Raudona Armija nepajėgė įveikti Lietuvos kariuomenės, nors ir bandė, todėl Leninas tapo taikos balandžiu Lietuvos atžvilgiu. Bolševikai palaukė Antro pasaulinio karo, kada jie vėl nukariavo Baltijos valstybių, spontaniškai tautinius pasipriešinimus ir po 22 metų nepriklausomybės įjungė Lietuvą, Latviją ir Estiją sovietiškon imperijon.

Taigi, Rusijos bolševikų, nežiūrint ar jiems vadovavo Leninas, Stalinas, Malenkovas, Chruščiovas, ar dabar vadovauja Brežnevas, planas plėsti savo imperiją, yra visiškai toks pats, kaip ir carų romanovų. Petras Klimas, aprašydamas taikos sutarties derybas Maskvoje, sako, jog Leninas po 120 metų atsiteisė Lietuvai. Tačiau Leninas toje sutartyje buvo toks pat dvivedis kaip ir Katarina Antroji. Neužilgo istorija parodė, kad rusų oficialūs susitarimai tebuvo tik klasta ir melas.

Vakaruose gyveną rusų kaimynai buriasi į Pavergtų tautų organizacijas ir veda sistemingą kovą prieš rusų imperializmą. Jie, pagaliau, išmoko, jog pataikavimas rusams niekur nenuveda. Ką tik mirusio Suslovo lietuvis pataikūnas Bartašiūnas po Stalino mirties buvo išimtas iš apyvartos, o pats Suslovas persikėlė į Kremlių iš Lietuvos sėdėti net pačiame bolševikų politbiure. Kai Lietuvoje vėl prasiveržė neramumai, tuomet Lietuvon vėl atvyko Suslovas ir paklusnus Sniečkus gavo mirtiną "širdies smūgį".

Rusai tesupranta jėgos galią. Krymo karas privertė carus daryti 1860 metų reformas. Rusų-japonų karas 1904-5 metais privertė carą Nikalojų II paskelbti 1905 metų spalio manifestą. Užgniaužta 1917 metų revoliucija įvyko dėl rusų pralaimėjimų fronte. Jei Vakarai nebūtų padėję rusams po Antrojo pasaulinio karo (tereikėjo pagrasinti atomine bomba, kuri buvo pademonstruota Japonijoje), tai rusai būtų "sudemokratėję". Todėl dabar pavergtų tautų žmonės turi būti budrūs ir nesileisti su rusais į jokias derybas. Tegul pavergtuose kraštuose veržiasi laisvės srovė, kuri nutrauks rusiškos vergovės retežius. O Vakaruose skelbkime aksiomą, jog su rusais neįmanoma ne vien tik bendradarbiauti, bet iš viso santykiauti. Šaltas karas yra pradėtas rusų, o ne vakariečių. Karštą karą irgi pradėtų rusai, jei jie tik galėtų. Tad visų laisvę mylinčių žmonių uždavinys yra spartinti Rusijos imperijos išnykimą.

Juozas Nendrinas

● Dr. Vincent Askey, iš Los Angeles, Cal., pareiškė, jog nutukimas yra viena svarbesnių sveikatos problemų JAV-se, nes amerikiečiai šiuo metu daugiau ir geriau valgo, o mažiau juda. Pasėkoje nejudėjimo, jie nutunka ir apsunkina savo širdį. Fabrikų dūmai ir automobilių durjos miestuose taipgi neįna į sveikatą ir galimas daiktas, kad paskatina vėžio ligą, pastebėjo daktaras Askey.

MANDAGUS POLICININKAS

Henford grafystėje (Didžioje Britanijoje) policininkai, vykdydami gautas instrukcijas, jau nebeklausia moteriškių, apie jų amžių. Protokole užtenka pažymėti: daugiau kaip 21 metų moteris.

DĖKINGUMAS

Viešbutyje svetias kreipiasi į patarnautoją:

— Ar nesuradote mano kambaryje 20 dolerių?

— Taip, tamsta. Ačiū.

Kiekvienas lietuvis turi pažadinti savo tautinės sąžinės balsą

Didžiai gerbiamieji!

Lietuvos Nepriklausomybė yra gyva mūsų širdyse. Laisvės idėja dega mūsų protai. Mes lenkiame galvas tiems, kurie padėjo pagrindus Nepriklausomybei ir žuvo už tėvynės laisvę. Rusiškieji okupantai sutrypė valstybės suverenumą, bet nepajėgė išrauti iš mūsų sielos laisvės jausmo, nepriklausomos Lietuvos atkūrimo troškimo. Šitokiom kilniom mintim Lietuvos pogrindžio spaudoje "Aušros" 26 Nr. sveikina pavergtos Lietuvos jaunimas laisvajame pasaulyje gyvenančius lietuvius.

Ir iš tikrųjų laisvė yra viena pačių brangiausių dovanų, kuria dangus apdovanojo žmones. Laisvei negali prilygti jokie žemėje užrakinti ar jūros gelmėse paslėpti turtai. Dėl laisvės, kaip ir dėl garbės, galima ir reikia aukoti savo gyvybę. Tai šventi ir prasmingi žodžiai, kurie kiekvieno patrioto lietuvio širdyje kelia norą ir troškimą dėl laisvės siekių aukotis ir kovoti.

Todėl, minėdami savo tautos nepriklausomybės atstatymo ir atkūrimo šventę, turime kiekvienas lietuvis pažadinti savo tautinės sąžinės balsą. Kiekvieno lietuvio sąžinė turėtų būti tikrasis kelrodis tėvynės ir tautos darbų plotuose. Šiuose darbų plotuose sąmoningai atlikime savo šventą pareigą: pinigine auka, konkrečiu darbu ir savo dvasios pasišventimu siekti pilnutinio lietuvių tautos idealo — Laisvės.

Chicagos Lietuvių Taryba maloniai kviečia visas organizacijas ir visus lietuvius dalyvauti Vasario 16 minėjime 1982 m. vasario mėn. 14 d. 2 val. Maria High School patalpose.

Visas aukas prašome siųsti Chicagos Lietuvių Tarybos iždininkei Valerijai Stanaitis, 4508 W. 101st St., Oak Lawn, Ill. 60453.

CHICAGOS LIETUVIŲ TARYBA

NEBRANGIOS, BET VERTINGOS KNYGOS

● **LITERATŪRA**, lietuvių literatūros, meno ir mokslo 1954 m. metraštis. Jame yra vertingi, niekuomet nesenstą, Vinco Krėvės, Igno Šlapelio, Vinco Maciūno, P. Juniko, V. Stankos, J. Raukčio, dr. Kazio Griniaus, taip pat K. Matusevičiaus ir V. Meilaus straipsniai bei studijos, iliustruotos nuotraukomis ir M. K. Čiurlionio, M. Šileikio, V. Kašubos, A. Rūkštelės ir A. Varno kūrybos poveikslais. 365 pusl. knyga kainuoja tik $3.

● **DAINŲ ŠVENTĖS LAUKUOSE**, poetės, rašytojos ir tautinių šokių pirmūnės Juozės Vaičiūnienės atsiminimai apie dainų šventes bei jų istoriją ir eigą. Įdomi skaityti ir nedainuojantiems, gėrintis autorės puikiu stiliumi ir surinktais duomenimis bei užkulisiais. Studija yra 151 pusl., kainuoja $2.

● **VIENISO ŽMOGAUS GYVENIMAS**, Antano Rūko aprašytas Juozo Adomaičio — Dėdės šerno gyvenimas. Tai ne sausas gyvenimo bruožų aprašymas, bet tiksli to laikotarpio buities literatūrinė studija, suskirstyta skirsnelais. Ta 206 puslapių knyga parduodama tik už $2.

● **LIETUVIŠKASIS PAMARYS**, Henriko Tomo-Tamošiūno įdomiai parašyta studija apie Rytprūsius, remiantis Pakalnės ir Labguvos apskričių duomenimis. Aprašymai įdomūs kiekvienam lietuviui. Leidinys iliustruotas nuotraukomis, pabaigoje duodama vietovardžių pavadinimai ir jų vertinimai į vokiečių kalbą. Labai naudingoje 335 pusl. knygoje yra Rytprūsių žemėlapis. Kaina $6.

● **KĄ LAUMĖS LEMĖ**, rašytojos Petronėlės Orintaitės atsiminimai ir mintys apie asmenis ir vietas neprik. Lietuvoje ir pirmaisiais bolševikų okupacijos metais. Knyga turi 234 puslapius, bet kainuoja tik $3.

● **JULIUS JANONIS**, poetas ir revoliucionierius, nesupratas ir klaidingai interpretuojamas gyvenime ir politikoje; tik ne Jurgio Jašinsko knygoje apie Juliaus Janonio gyvenimą ir poeziją. Dabar būtų jį galima pavadinti kovotoju už žmogaus teises. Knyga yra didelio formato, 265 puslapių, kainuoja $6.

● **SATYRINĖS NOVELĖS**, M. Zoščenko kūryba, J. Valaičio vertimas. 200 psl. knygoje yra 40 įdomingų novelių. Kaina $2.

Knygos gaunamos Naujienose, 1739 So. Halsted St., Chicago, IL 60608. Užsakant paštu, prideti šoferį persiuntimo išlaidoms.

SIUNTINIAI Į LIETUVĄ
MAISTAS IŠ EUROPOS SANDĖLIŲ
2608 West 69th St., Chicago, Ill. 60629 • Tel. 925-2787
Didelis pasirinkimas geros rūšies įvairių prekių.
MARIJA NOREIKIENĖ

SIUNTINIAI Į LIETUVĄ
Cosmos Parcels Express Corp.
MARQUETTE GIFT PARCELS SERVICE
2501 W. 69th St., Chicago, Ill. 60629 • Tel. 925-2737
V. VALANTINAS

JAY DRUGS VAISTINĖ
2759 W. 71st St., Chicago, Ill.
• KOKYBINGAI ĮSPILDOMI RECEPTAI • FANNIE MAY SALDUMYNAI • KOSMETIKOS REIKMENYS
Atdara šiokiadieniais nuo
9 val. ryto iki 10 val. vakaro.
Sekmadieniais nuo 9 val. ryto iki 8:30 val. vak.
D. KUHLMAN, B.S., Registruotas vaistininkas
Tel. 476-2206

KVIEČIAME Į NAUJIENŲ
BANKETĄ
NAUJIENŲ 68 M. SUKAKČIAI PAMINĖTI
Sekmadienį, š. m. kovo 14 dieną
MARTINIQUE SALĖJE
2500 W. 94th Street Evergreen Park, Illinois
• DAINOS
• SVEIKINIMAI
• VAKARIENĖ IR GĖRIMAI
• ŠOKIAI
Pradžia 4:30 val. popiet — Įėjimas $25
BANKETĄ RUOŠIA
NAUJIENOS
Vietas prašome rezervuoti iš anksto
1739 SO. HALSTED STREET, CHICAGO, ILLINOIS 60608
arba telefonu 421-6100

NAUJIENOS

THE LITHUANIAN DAILY NEWS

Published Daily Except Sunday by The Lithuanian News Pub. Co., Inc.
1739 So. Halsted Street, Chicago, Ill. 60608 Telephone 421-6100

ENTERED AS SECOND CLASS MATTER AT CHICAGO, ILLINOIS

Subscription Rates:

Užsiregistravus iki January 1, 1958	
Užsiregistravus prieš kelerius metus	
Užsiregistravus prieš kelerius metus, bet po January 1, 1958	
Užsiregistravus po January 1, 1958	
Užsisakant kartu su kitais	
Užsisakant vienam	
Užsisakant kitose JAV vietose	
Užsisakant užsieny

K. VILIAUS

VAKARŲ VĖJAI

112 modernios poezijos puslapių. Kaina $5. Minkšti viršeliai. Pasiųsime poeziją, kai atsiųsite pinigus tokiu adresu:

Naujienos, 1739 S. Halsted St., Chicago, IL 60608

DR. PAUL V. DARGIS
OPTOMETRISTAS IR CHIRURGAS
[illegible]
TEL. 233-5893

DR. A. B. GLEVECKAS
GYDYTOJAS IR CHIRURGAS
SPECIALYBĖ: AKIŲ LIGOS
3907 West 103rd Street
Priimdos pagal susitarimą.

DR. FRANK PLECKAS
OPTOMETRISTAS
KALBA LIETUVIŠKAI
2616 W. 71st St. Tel. 737-5145
[illegible] akis. Priteiko akinių
[illegible]

Dr. LEONAS SEIBUTIS
INKSTŲ, PŪSLĖS IR PROSTATOS CHIRURGAS
6630 WEST 63rd STREET
[illegible]

FLORIDA

DR. C. K. BOBELIS
Prostatos, inkstų ir stapulio takų chirurgija.
3020 CENTRAL AVE.
St. Petersburg, Fla. 33710
Tel. (813) 321-4200

PERKRAUSTYMAI
MOVING
[illegible] — Prima apdrauda.
ŽEMA KAINA
Priimam Master Charge ir VISA kortelės.
J. JEKERAS. Tel. 925-80[illegible]

MOVING
Apdraustas perkraustymas iš įvairių atstumų.
ANTANAS VILIMAS
Tel. 376-1882 arba 376-599[illegible]

SOPHIE BARCUS
RADIJO ŠEIMOS VALANDOS
Šeštadieniais ir sekmadieniais nuo 8.30 iki 9.30 val. ryto.
Stoties WOPA - 1490 AM transliuojamos iš mūsų studijos Marquette Parke.
Vedėja — Aldona Daukus
Telef.: 778-1543
7159 So. MAPLEWOOD AVE
CHICAGO, IL 60629

"Lietuvos Aidai"
KAZE BRAZDŽIONYTĖ
Programos vedėja
Kasdien nuo pirmadienio iki penktadienio 8:30 val. vakaro.
Visos laidos iš WCEV stoties banga 1450 AM.
St. Petersburg, Fla., 12:30 val. p.p. iš WTIS stoties, 1110 AM banga
2646 W. 71st Street
Chicago, Illinois 60629
Telef. 778-5374

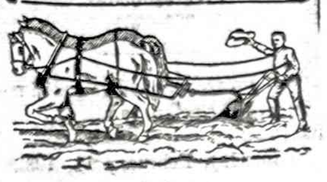

SUSIRINKIMŲ PRANEŠIMAI

Našlių, Našliukių ir Pavienių klubo susirinkimas NEĮVYKS penkradienį, vasario 12 d., dėl blogo oro. Kitą mėnesį bus pranešta, kada susirinksime.
E. Menamed, pirm.

Lietuvių Moterų Apšvietos draugijos susirinkimas vasario 13 d. neįvyks. Jis yra atidėtas į kovo 13 dieną.
Rozė Didzgalvis, rašt.

Amerikos Lietuvių Piliečių Pašalpos klubo narių susirinkimas vasario 14 dieną NEĮVYKS. Jis dėl blogo oro yra atidėtas į kovo 14 dieną.
Rozė Didzgalvis, rašt.

NAUJIENOS, šeštadienis-pirmadienis, 1982.II.6-8, klaidų atitaisymas

Uždavinys Nr. 3.

Atspausdinta: ....gavęs 30 litų grąžos....

Turi būti, žinoma: "gavęs *90* litų grąžos....

Uždavinys Nr. 9. Atspausdinta:.... ir kiek turės visas tris baltas?

Turi būti: ....ir kiek turės visas *šešias* baltas?

Uždavinys Nr. 9. Atspausdinta:.... sumokėjo arabams 9 dolerius....

Turi būti.... sumokėjo arabams *8 dolerius*....

Poros ar trejeto klaidelių žodžiuose, žinoma, neapsimoka taisyti, nes kiekvienam suprantama, kas buvo norėta pasakyti.

Su geriausiais linkėjimais,
Aleksandras Zujus

— Prezidentas Reaganas prašė Kongresą leisti gaminti nervų nuodus, nes rusai juos vartoja Afganistane ir kitur. Amerikoje jų gaminimas uždraustas jau prieš 13 metų.

Geriausi žmonės nėra tie, kurie laimės laukia, bet tie, kurie patys sau ją bando sukurti.

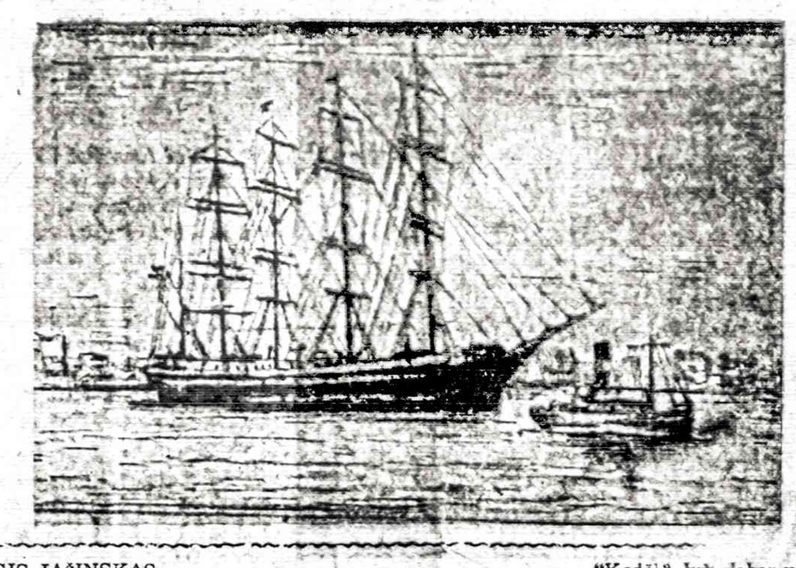

JURGIS JAŠINSKAS

SPAUDOS PABIROS

(Tęsinys)

Besiruošdamas nukakti į Chicagą, iš anksto buvau pranešęs jam apie tai ir pareiškęs viltį ne tik su juo, bet ir su daugeliu biržiečių, gyvenančių Chicagoje, galėsiąs susitikti ir išsikalbėti mu sdominančiais reikalais. Tą pasižadėjimą abu patvirtinome "Jaunimo Centre", susitarę susitikti tos dienos vakare pas jį. Deja, šis susitarimas atpuolė, kai mano mielasis prietelius V. Karosas, prieš susitikimą su juo, paskambino telefonu, pranešdamas, kad jo šeimoje įvyko nenumatytų kliūčių, nuliuojančių susitikimą. Dėl to ir sekantį sekmadienį galėjęs būti su Chicagoje gyvenančiais biržiečiais pasimatymas neįvyko, nors iš abiejų pusių buvo dėtos pastangos tą atlikti. Man, kaip biržiečiui, šis įvykis buvo skaudžiausias ir nuostolingiausias.

Gailiuosi nepaklausęs mano bičiulio ir Chicagoje buvojimo metu globėjo Jono Adomėno išankstinio patarimo: "Atvažiuok ne kelioms dienoms, bet nors porai savaičių." Šio teisingo patarimo nepaklausęs ir toje lietuvių išeivių sostinėje tik nepilnas keturias dienas viešėdamas, neturėjau galimybės aplankyti visus pažįstamus ir norėtas pamatyti lietuvių kultūrinio bei visuomeninio veikimo įstaigas; net ir su tais, kuriuos susitikau ar pas juos teko pasisvečiuoti, viskas vyko paskubomis.

Nežiūrint šių kliuvinių, esu patenkintas apsilankymu Chicagoje. Joje teko dar kartą pergyventi kai kuriuos senos praeities epizodus ir dabartinio gyvenimo momentus. Rašant šiuos įspūdžius, viskas, kaip televizijoje svarbiausių ir įdomiausių įvykių ar žinių santraukoje, praslenka ryškiausiais vaizdais ir pakalbių eigą.

Čia, va, esame pas ponią M. Ališauskienę, prieš porą metų amžinybėn iškėliavusio Lietuvos nepriklausomybės kovų dalyvio ir istoriko plk. Kazio Ališausko žmoną. Ji yra sutvarkiusi ir į patikimą archyvinę vietą perdavusi visą to istoriko rankraštinį palikimą. M. Ališauskienės svečių tarpe yrą ir jos kaimynė — Kazytė Jankauskaitė, nepriklausomoje Lietuvoje buvusi mokytoja, kurios sužadėtinį kaskvisatrajai 1941 m. ištrėmė į Sibirą. Dabar ji, prieš porą metų palaidojusi savo motinėlę, viena gyvena nuosavame bute. Pas tas abi kaimynes buvodami ir vaišinami, mintimis ir pokalbiais visi nuvykome į 1946 — 1950 m. Bavarijos miestelyje Traunšteine DP stovyklą, iš kurios visi (ten buvo apie 200 lietuvių, pasitraukusių iš Lietuvos nuo į ją grįžtančio komunistinio siaubo) išsibarstėme po platųjį pasaulį; vienni liko V. Vokietijoje, o dauguma pabiro po Belgijos anglių kasyklas, Kanados miškų kirtėjų tarpą, Australijos kengūrų žemę ar į Šiaurės Amerikos — USA — didmiesčius, o kai kurie ir į Tolimųjų Vakarų milžiniškus farmerių ūkius.

Laiko trūkumas neleido ilgėliau pabuvoti ir pas buvusius traunšteiniškius p.p. Numgaudus, kurių dukrelė Živilė čikagiškiams lietuviams pažįstama kaip scenos darbuotoja ir režisierė. Ponai Numgaudai gyvena jų pačių triūsiu labai jaukiai įsirengtame vienos šeimos namelyje. Neiškenčiau ir žodžiu išreiškiau pasigėrėjimą tuo puikiu namo įrengimu bei jaukumu. Į tai savininkas liūdnu tonu atsiliepė:

"Tiesa, reikėjo daug prakaito išlieti tam namo įrengimui. O kas iš to?"

"Kodėl? Juk dabar viskas jūsų nuosavybė."

"Aišku, mūsų, bet ją reikės pusveičiui parduoti: tik už dviejų blokų jau juodukai viešpatauja..."

Bostono ir jo priemiesčių lietuviams ši problema jau prieš keliolika metų buvo žinoma. Pvz., to didmiesčio priemiesčiuose — Roksburyje ir Dorčesteryje nuosavuose namuose, per didelį vargą įsigytuose, gyveno nemažas skaičius lietuvių šeimų. Dabar jų Roksburyje visai nebėra, o Dorčesteryje tik kai kuriose dalyse lietuviai tebesilaiko. Viską yra apsėmęs juodasis tvanas. Vienok, Pietiniame arba So. Bostone, kuriame daugumą gyventojų sudaro karingi airiai, kartu su jais lietuviai ir lenkai, tamsiaodžiams nepasiseké įsigalėti. Atrodo, kad ir nepasiseks.

* * *

1981 m. lapkričio 29 d. Vyčių salėje įvyko Zarasiškių klubo metinis susirinkimas. Jam pirmininkavo mano "sponserius" Jonas Adomėnas. Per jo protekcją ir aš į jį patekau. Buvo įdomu stebėti, kaip tie žaviojo Lietuvos Zarasų krašto atstovai tolimame Amerikos krašte darbuojasi ir tarpusavyje prietelaujasi. Po visokių pranešimų ir paaiškinimų apie praeitų metų to Klubo veiklą, buvo renkama nauja valdyba. Šis reikalas buvo sutvarkytas lengvai (ne taip, kaip pas mus Bostone renkant į kokios nors organizacijos ar sąjungos valdybas, į kurias nebeatsiranda sutinkančių įeiti, pvz., į "Lietuvių Karių Veteranų S-gos" Bostono skyriaus valdybą).

(Bus daugiau)

SAUGUMO DIRŽAS JAM BUVO NAUDINGAS

Bellevue, Mich. — Policijos viršininkas Paul Sadoski gal tik saugumo diržo automobilyje dėka išliko gyvas.

Sadoski sulaikė pravažiuojantį auto vairuotoją už trafiko taisyklių sulaužymą. To automobilio keleivis šovė į policininką revolveriu. Šovinys atsimušė į saugumo diržą, kuriuo Sadoski buvo apsijuosęs.

MEDICAL FACTS
WHAT IS THE FASTEST GROWING HEALTH CARE PROFESSION-AND WHY?

DO

OSTEOPATHIC MEDICINE/ DOCTORS OF OSTEOPATHY, D.O.'S, WILL MORE THAN DOUBLE THEIR PRESENT NUMBER-GROWING FROM 18,000 TODAY TO MORE THAN 36,000 PHYSICIANS IN THE NEXT 20 YEARS/

D.O.'S ARE FULLY LICENSED TO PRESCRIBE DRUGS, PERFORM SURGERY AND UTILIZE ALL OTHER SCIENTIFICALLY ACCEPTED MEANS FOR TREATING INJURY AND DISEASE, INCLUDING THE USE OF MANIPULATIVE THERAPY.

PRIMARY REASON FOR THE PROFESSION'S RAPID GROWTH IS THE EMPHASIS IT PLACES ON TRAINING GENERAL PRACTITIONERS.

ALTHOUGH ONLY FIVE PERCENT OF THE PHYSICIAN POPULATION, D.O.'S PROVIDE TOTAL HEALTH CARE FOR MORE THAN TEN PERCENT OF THE PUBLIC, SOME 20 MILLION AMERICANS/

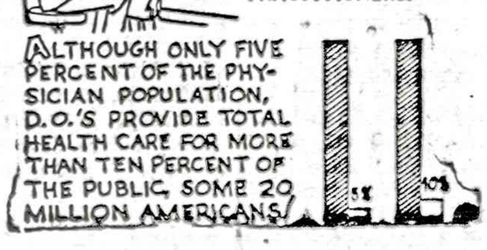

SOME CHICAGO MOTOR CLUB TIPS ON
EXPRESSWAY DRIVING

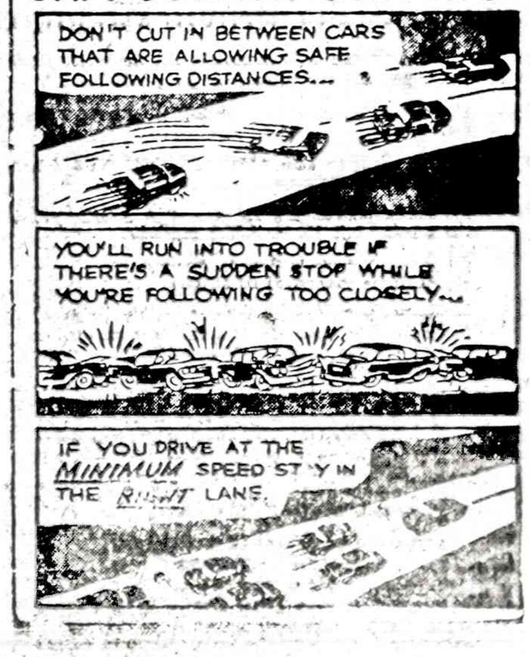

LAIDOTUVIŲ DIREKTORIUS
CHARLES STASUKAITIS
VĖSINAMA LAIDOTUVIŲ KOPLYČIA
— GORDON FUNERAL HOME
1729 South Halsted Street, Chicago
Tel. 226-1344

EUDEIKIS
GAIDAS -- DAIMID
SENIAUSIA IR DIDŽIAUSIA LAIDOJIMO ĮSTAIGA
4605-07 SO. HERMITAGE AVENUE
Tel. 927-1741 — 1742
4330-34 SO. CALIFORNIA AVENUE
Telefonas 523-0440
MODERNIŠKOS AIR-CONDITIONED KOPLYČIOS

PETKUS
TĖVAS IR SŪNUS
MARQUETTE FUNERAL HOME
2533 W. 71st Street
1410 So. 50th Ave., Cicero
Telef. 476-2345
TRYS MODERNIŠKOS KOPLYČIOS
AIKŠTĖS AUTOMOBILIAMS PASTATYTI

VANCE FUNERAL HOME
1424 South 50th Avenue
Cicero, ILL. 60650
Tel.: 652-5245
TRIJŲ KOPLYČIŲ LAIDOJIMO ŠERMENINE
Patarėjai ir laidojimo direktoriai:
JEAN VANCE ir GEORGE SORINI
Aikštės automobiliams pastatytos

[illegible] ARIAI
Chicagos lietuvių laidotuvių direktorių [illegible]

AMBULANSO PATARNAVIMAS
[illegible]
KOPLYČIOS SOSE MIESTO DALYSE

STEPONAS C. LACK IR SŪNUS
(LACKAWICZ)
4424 WEST 95th STREET — REPUBLIC 7-1212
10220 SOUTHWEST HIGHWAY, Palos Hills, Ill. 974-4411

P. J. RIDIKAS
[illegible] HALSTED STREET — Tel. YArds 7-1[illegible]

BUTKUS - VASAITIS
446 So. 50th Ave., Cicero, Ill. — Tel.: OLympic 2-1063

PETRAS BIELIŪNAS
[illegible] So. CALIFORNIA AVE — Tel. LAfayette 3-8572

GEORGE F. RUDMINAS
1819 So. LITUANICA AVE — Tel.: YArds 7-1138 1139

Mūsų kandidatai į SLA Pildomąją Tarybą ir jų kvalifikacijos

Susivienijimo Lietuvių Amerikoje Gerovės Komitetas rekomenduoja šiuos asmenis į SLA Pildomąją Tarybą: Povilą Dargį į prezidentus, Aleksandrą Chapliką į viceprezidentus, Genevieve Meiliūnienę į sekretores, ir Euphrosinę Mikužiūtę į iždininkes. Christine Austin ir Josephine Miller siūlomos vėl į iždo globėjas. Dr. Degėsiui atsisakius kandidatuoti, siūlomas jo vieton dr. Vytautas P. Dargis.

Nuo pat pirmų dienų Amerikoje Povilas Dargis įvertino Susivienijimo reikšmę lietuviams ateiviams. Jis greit įstojo į SLA narius ir ilgus metus dirbo SLA labui su nepaprastu pasišventimu. Nuo 1956 m. jis rūpestingai eina SLA prezidento pareigas. Jis taip pat ALTo valdyboje atstovauja SLA, eidamas ALTo vicepirmininko pareigas. Be to, Povilas Dargis eina atsakingas pareigas Sandaroje ir Tėvynės Mylėtojų Draugijoje.

Gerovės Komitetas džiaugiasi tuo, kad SLA prezidentas Dargis ne atskirai stato savo kandidatūrą, bet eina į rinkimus su kitais kompetentingais veikėjais. Inž. Aleksandras Chaplikas yra plačiai žinomas visuomenininkas. Jis anksčiau ir dabar eina ALTo Bostono skyriaus pirmininko, So. Bostono Lietuvių Piliečių Draugijos pirmininko pareigas ir yra SLA ir Sandaros kuopų pirmininkas. Inž. Chaplikas daugiau kaip 20 metų vadovauja SLA 9 apskričiai ir Sandaros Massachusetts apskričiai. Jis dirgin [illegible] ilgus metus kaip SLA viceprezidentas.

Genevieve Meiliūnienė yra ilgus metus dirba SLA centre. Nuo pat atvykimo į Ameriką ji dirbo prie SLA sekretorių dr. Mato Viniko, Berthos Pivaronienės ir Algirdo Budreckio, išmokdama SLA knygvedybę, aktuarinius apskaičiavimus, įvairių valstijų draudimo įstatymų reikalus, ir daugelį kitų procedūrų, surištų su fraternalinio draudimo draugijos darbais. Ji sėkmingai eina SLA sekretorės pareigas nuo 1973 metų.

Euphrosinė Mikužiūtė turi didelį patyrimą investavimo, ūkio ir gaminių prekybženklių srityse. Ji pirmininkavo ALTo skyriui Čikagoje, o taipgi yra ALTo direktorė. Per eilę metų p. Mikužiūtė buvo SLA investmentų komisijos narė ir SLA iždo globėja. Ji sėkmingai eina SLA iždininkės pareigas Pildomojoje Taryboje nuo 1966 metų. Grįžus gyventi Čikagon, ji įsijungė į vietos SLA ir ALTo veiklą.

Josephine Miller yra baigusi komercinius kursus ir muziką. Ji yra American-Travel Service įstaigos Chicagoje vedėja, SLA 336 kuopos iždininkė ir sekretorė; p. Milleriūtė reiškiasi SLA Čikagos apskrityje ir Čikagos lietuvių operoje. Ji yra SLA Pildomojoje Taryboje ir eina iždo globėjos pareigas nuo 1966 metų.

Kristina Austin (Aukštikalnienė) yra ilgametė SLA veikėja Čikagos apylinkėse. Ji yra NAUJIENŲ administratorė. Ji buvo išrinkta į Pildomąją Tarybą ir nuo 1974 metų eina iždo globėjos pareigas.

Dr. Vytautas P. Dargis yra naujausias kandidatas, tačiau jisai nėra naujokas Susivienijime, 15 metų reiškiasi dviejose SLA kuopose ir Čikagos apskrityje. Šiuo metu jis yra SLA Sveikatos komisijos pirmininkas. Nežiūrint to, kad vadovauja savajai medicinos klinikai, dr. V. Dargis randa laiko dalyvauti daugelyje organizacijų. Jų tarpe: Sandaros Centro Valdybos vicepirmininkas, Tėvynės Mylėtojų Draugijos C.V. vicepirmininkas, Amerikos Lietuvių Taryboje.

Šis naujas pilnas sąstatas į SLA Pildomąją Tarybą yra nuoseklus, rimtai apgalvotas ir, svarbiausiai: sugebės darniai dirbti visuose Susivienijimo klausimuose. Šio sąstato išrinkimas duotų gerą toną visam mūsų organizaciniam gyvenimui, tiek pačiame Susivienijime, tiek ir santykiuose su kitom lietuvių organizacijom. Tokios sudėties Pildomosios Tarybos reikia Susivienijimui; tokia vadovybė įves SLA į gražią šimtmečio sukakti. Šiuo paaiškinimu, manome, atsakėm į klausimą, kodėl mūsų komitetas kviečia visus SLA narius kovo (March) mėn. balsuoti Susivienijimo rinkimuose ir išrinkti mūsų siūlomus asmenis.

SLA GEROVĖS KOMITETAS
4018 Franklin Road
Pittsburgh, Pa. 15214 (Pr.)

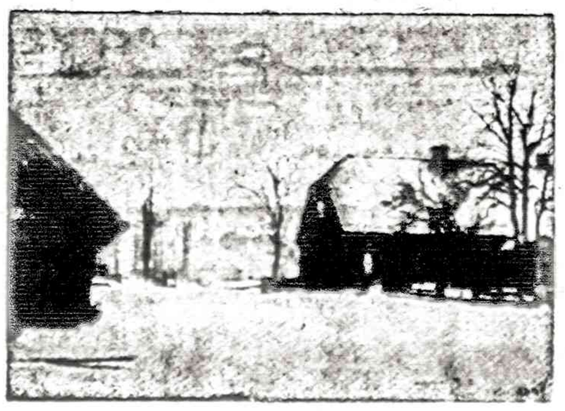

HOT SPRINGS, ARKANSAS

"Leiskit į Tėvynę" radijo veikla

Radijo valandėlė "Leiskit į Tėvynę" — Lithuanian Broadcasting SPA girdima per KGUS stereo stotį, 97,5 FM banga kiekvieną antrą ir trečią mėnesio sekmadienį 9:30 iš ryto. Vasario 14-tos dienos laida bus transliuojama 15 minučių anksčiau, t. y., nuo 9.15 iki 10 val. Toje programoje bus minima Vasario 16-toji, mūsų tautos didžioji šventė. Kalbės Amerikos Lietuvių Tarybos pirmininkas dr. Kazys Šidlauskas ir neseniai iš Lietuvos atvykęs dr. Kazys Eringis. Ta proga taip pat bus perduota kongresmano John Paul Hammerschmidt kalba.

Vasario 21 dienos transliacijoje bus paminėtas mūsų iškilusis poetas Bernardas Brazdžionis jo deimantinio amžiaus sukakties proga. Tos dienos laida prasidės įprastu laiku.

* * *

ALTo Hot Springs skyrius kartu su Lietuvos Atgimimo Sąjūdžiu minės Lietuvos Nepriklausomybės atgavimo šventę vasario 13 d., šeštadienį, 2 val. po pietų, YWCA salėje, 500 Quapaw ave. Minėjimo meninę programą atlikti atvyksta čikagiečiai menininkai — aktorė solistė Laima Rastenytė, muzikas kompozitorius Darius Lapinskas ir jų sūnus Aras Lapinskas,, kuris groja smuiku. Visuomenė kviečiama kuo gausiau dalyvauti.

* * *

Elena Pajuodienė po sunkios širdies operacijos dar tebeguli Little Rock, Ark., Baptist Medical Center ligoninėje. Visi hotspringiečiai linki jai kuo greičiau atgauti jėgas, sustiprėti ir grįžti į namus. Daugelis pasigenda jos nuoširdaus pasiaugumo ir visada geros nuotaikos.

* * *

Vasario 5 d. prasidėjo garsiosios arklių lenktynės, kurios sutraukia dešimtimis tūkstančių žiūrovų. Jos vyksta kiekvieną dieną, išskyrus sekmadienius. Judėjimas Hot Springs labai pagyvėja ,nes suvažiuoja daug turistų iš aplinkinių valstijų. Lenktynės tęsiasi du mėnesius.

Salomėja Šmaižienė

Pietaudamas žmogus praveria burną 670 kartų. Jūs galite patys tai patikrinti.

DR. ANTANO J. GUSENO RAŠTAI

Naujienose galima gauti nepaprastai įdomius gydytojo, visuomenės veikėjo ir rašytojo atsiminimus.

Dr. A. Gussen — MINTYS IR DARBAI, 259 psl., liečia 1905 metų įvykius, Jablonskio ir Totoraičio jaunas dienas ir susirūpinimą $8.00

Dr. A. J. Gussen — DANTYS, jų priežiūra, sveikata ir grožis. Kietais viršeliais $4.00
Minkštais viršeliais, tik $3.00

Dr. A. J. Gussen — AUKŠTA KULTŪRA — ŽIAURŪS ŽMONĖS. Kelionės po Europą įspūdžiai. Tik $2.00

Galima taip pat užsakyti paštu, atsiuntus čekį arba money orderį, prie nurodytos kainos pridedant $1 persiuntimo išlaidoms.

NAUJIENOS,
1739 So. HALSTED ST., CHICAGO, IL 60608

SUSIVIENIJIMAS LIETUVIŲ AMERIKOJE

yra seniausia, didžiausia ir turtingiausia lietuvių traternalinė organizacija, lietuviams ištikimai tarnaujanti jau per 92 metus.

SLA — atlieka kultūrinius darbus, gelbsti ir kitiems, kurie tuos darbus dirba.

SLA — išmokėjo daugiau kaip ASTUONIS MILIJONUS dolerių apdraudų savo nariams.

SLA — apdraudžia pigiausiomis kainomis. SLA neieško pelno, nariams patarnauja tik savikalpos pagrindu.

Kiekvienas lietuvis ir lietuvių draugas gali Susivienijime apsidrausti iki $10,000.

SLA — apdraudžia ir Taupomąja apdrauda — Endowment Insurance, kuri ypač naudinga jaunimui, siekiančiam aukštojo mokslo ir jų gyvenimo pradžiai.

SLA — vaikus apdraudžia pigia terminuota apdrauda: už $1,000 apdraudos sumą temoka tik $3.00 metams.

SLA — kuopų yra visose lietuvių kolonijose. Kreipkitės į savo apylinkės SLA kuopų veikėjus jie Jums mielai pagelbės į SLA įstrašyti.

Galite kreiptis ir tiesiai į SLA Centrą:

LITHUANIAN ALLIANCE OF AMERICA
New York, N. Y. 10001
307 W. 30th St.
Tel. (212) 563-2518

Racine lietuviai minės nepriklausomybę

Racine Amerikos Lietuvių Tarybos skyriaus rengiamas Lietuvos Nepriklausomybės šventės minėjimas įvyksta sekmadienį, 1982 m. vasario mėn. 21 dieną, šia tvarka:

- 9:30 val. Pamaldos Šv. Kazimiero parapijos bažnyčioje. Šv. mišias atnašaus klebonas kun. S. Saplis, MIC. Giedos J. Grimskio vedamas parapijos choras.
- 3 val. Iškilmingas minėjimas, kurio metu kalbės prof. dr. Jonas Genys, iš Washington, D.C.

Programoje lietuvių kompozitorių dainų koncertas. Solistė — p. Laima Stepaitienė, sopranas. Akompanuoja muzikas Aloyzas Jurgutis

Šeimyninis pobūvis tuoj po programos.

Pamaldos bei minėjimas — 815 Park Avenue.

Maloniai kviečiame Jus ir Jūsų šeimą dalyvauti šioje visų lietuvių šventėje.

Rengėjai

Trumpai

★

— **Petras Tamulionis,** iš Cleveland, Ohio, atsiuntė prenumeratos mokestį metams ir $15 Naujienoms paremti bei $5 už kalendorių. Nuoširdi padėka.

— **Joanna Mikalauskas,** iš Marquette Parko, Chicagoje, lankėsi Naujienose. Dėkui už vizitą, prenumeratos pratęsimą ir $15 Naujienoms paremti.

— **A. Matuliokienė,** iš Chicago, Ill., rašo: "Mano dukrelės man kasmet pratęsia Naujienų prenumeratą mano gimtadienio proga. Aš iš savęs pridedu dešimt dolerių — $5 už kalendorių ir $5 spaudos palaikymui". Nuoširdi padėka.

— **Antanas Mykolaitis,** iš Seminole, Fla., atsiuntė 15 dol.: už kalendorių $5 ir Naujienoms paremti $10. Dėkojame.

— **Mažosios Lietuvos Lietuvių Draugijos rengiamas tradicinis šiupinys** bus š.m. **vasario 20 d.,** šeštadienį, 7:30 val. vak. **Lietuvių Tautiniuose namuose,** 6422 S. Kedzie Ave. Bus tradicinė šiupinio vakarienė su menine programa. Šokiams gros Ąžuolo Stelmoko orkestras. Bilietai gaunami iš anksto pas draugijos iždininką Vilių Trumpjoną, 6418 So. Troy Ave.; tel. 778-8483.

Mažosios Lietuvos Lietuvių Draugija

(Atkelta iš 4 psl.)

TSRS — "DEMOKRATIŠKIAUSIA" ŠALIS PASAULYJE

priklauso pagrindinės gamybos priemonės pramonėje, statyboje ir žemės ūkyje. Transporto ir ryšių priemonės, bankai, valstybės įstaigų, prekybos, komencialinių ir kitokių įmonių turtas, pagrindinis miestų butų fondas, taip pat kitas turtas, būtinas valstybės uždaviniams įgyvendinti."

O valstybės uždaviniai aiškūs: tai vyriausybės uždaviniai bet kokia kaina išsilaikyti valdžioj.

Tam reikalingi saugumo organai,, galinga kariuomenė, rinkimine komedija, o liaudies mulkinimui — *naujoji konstitucija!*

(Pabaiga)

LIET. TAUTINIŲ KAPINIŲ SKLYPŲ SAVININKŲ SUSIRINKIMAS

CHICAGO, Ill.— Šių metų kovo 14 dieną 1:30 val. popiet Amerikos Legiono salėje įvyks Lietuvių Tautinių Kapinių sklypų savininkų susirinkimas.

Lietuvių Tautines kapines valdo sklypų savininkų rinkta valdyba, o šimet bus renkami šeši direktoriai, todėl svarbu kiekvienam sklypo savininkui šiame susirinkime dalyvauti. Juo daugiau sklypų savininkų susirinkime dalyvaus, tuo bus geresnė išrinkta valdyba.

Kai sklypų savininkai į susirinkimus neina, tai dažnai tuo pasinaudoja pasipinigautojai ir įlenda į valdybą. Savininkai gali apsisaugoti ir nuo tokių.

REAL ESTATE

Namai, Žemė — Pardavimui
REAL ESTATE FOR SALE

Namai, Žemė — Pardavimui
REAL ESTATE FOR SALE

PASKOLOS PERKANT NAMUS, DAROMOS ILGIEMS TERMINAMS IR ŽEMAIS NUOSIMČIAIS MĖNESINIAIS ĮSIMOKĖJIMAIS.
DĖL VISŲ INFORMACIJŲ KREIPTIS Į:
MUTUAL FEDERAL SAVINGS
PETRAS KAZANAUSKAS, Prezidentas
4212 W. Cermak Road Chicago, Ill. Tel. 847-7747

BUTŲ NUOMAVIMAS
• NAMŲ PIRKIMAS • PARDAVIMAS • VALDYMAS
• NOTARIATAS • VERTIMAI.
VISŲ RŪŠIŲ DRAUDIMO AGENTŪRA
J. BACEVIČIUS — BELL REALTY
INCOME TAX SERVICE
6529 So. Kedzie Ave. — 778-2233

ŠIMAITIS REALTY
REZIDENCINIŲ IR PAJAMINIŲ NAMŲ PARDAVIMAS.
INCOME TAX
INSURANCE NOTARY PUBLIC
Skambinti tel. 436-7878
2951 West 63rd Street

ELEKTROS ĮRENGIMAI PATAISYMAI
Turiu Chicagos miesto leidimą. Dirbu ir užmiesčiuose, greit, garantuotai ir sąžiningai.
KLAUDIJUS PUMPUTIS
4514 S. Talman Ave.
Tel. 927-3559

DĖMESIO
62-80 METŲ AMŽ. VAIRUOTOJAI
Tiktai $120 pusmečiui automobilio Liability apdraudimas pensininkams. Kreiptis:
A. LAURAITIS
4645 So. ASHLAND AVE.
Tel. 523-8775

MISCELLANEOUS
Įvairūs dalykai

WE WILL "DISCOUNT" ANY PRICE ON TV, AUDIO, VIDEO & CAMERA EQUIPMENT.
Call INTERNATIONAL AUDIOTRONIX
24 hrs. per day for free catalog
1-(800) 358-9092
(CA) 1-(800) 862-4982
Ext. 107

Dengiame ir taisome visų rūšių stogus. Už darbą garantuojame ir esame apdrausti.
ARVYDAS KIELA
6557 S. Talman Avenue
Chicago, IL 60629
434-9655 ar 737-1717

JOHN GIBAITIS
Advokatų įstaiga
6247 S. Kedzie Ave.
(312) 776-8700

A. TVERAS
Laikrodžiai ir brangenybės
Pardavimas ir Taisymas
2646 West 69th Street
Tel. REpublic 7-1941

READER—ADVISOR

MRS. RUTH
READER & ADVISOR
ADVICE ON ALL PROBLEMS OF LIFE SUCH AS MARRIAGE, LOVE, BUSINESS.
MRS. RUTH CAN AND WILL HELP YOU.
266-7438 — 21 E. Cedar, Chgo.

Siuntiniai į Lietuvą ir kitus kraštus
P. NEDAS, 4059 Archer Avenue, Chicago, Ill. 60632. Tel. YA 7-5980

PARUOŠIAME TAKSŲ LAKŠTUS ASMENIMS IR BIZNIAMS.
Dienom telefonuoti 247-0749, vakarais — 523-3685.
Eleonora Jakštas
4104 S. Archer Avenue
(½ bloko į vak. nuo California)

M. ŠIMKUS
Notary Public
INCOME TAX SERVICE
4259 S. Maplewood, Tel. 254-7450
Taip pat daromi vertimai, giminių iškvietimai, pildomi pilietybės prašymai ir kitokie blankai.

HOMEOWNERS POLICY
F. Zapolis, Agent
3208½ W. 95th St.
Everg. Park, Ill. 60642, 424-8654
State Farm Fire and Casualty Company

PERSONAL
Asmenų ieško

— I would gladly go to Korea as a missionary, if I would get a plane that would take me there. Please, arrange that trip and I would leave immediately. Thanking you in advance,
Maria Partridge
Box 259
1739 So. Halsted St.
Chicago, IL 60608

Advokatas
GINTARAS P. ČEPĖNAS
Darbo valandos: nuo 9 val. ryto iki 6 val. vak. Šeštadienį nuo 9 val. ryto iki 12 val. d. Ir pagal susitarimą.
Tel. 776-5162 arba 776-5163
2643 West 63rd Street
Chicago, Ill. 60629

PLUMBING AND HEATING
(Vandentiekis ir šildymas)

CROSS TOWN PLUMBING & SEWER MAINTENANCE
Plumbing repairs of all kinds. Drain lines open or no charge. Free estimates.
735-6361

— Jaruzelskis laikys kalėjime suruoštų streikų vadus.