Du-Kart-Nedelinis Laikrasztis

'SAULE'

KA TAI WIENATINIS LAIKRASZTIS, TIKRAI LIETUWISZKAS ANT SWIETO O KURIS ISZEINA DU KARTUANT NEDELOS.

Kasztuoja ant metu $2,50

Jago kas raszo gromata in rediste tegul uzdeda toki adresa:

D. T. BOCZKAUSKAS,

520 ir 522 W. South All — Mahanoy City, Pa

SAULE
THE SUN.

THE SEMI-WEEKLY

'SUN'

THE ONLY LITHUANIAN PAPER IN THE WORLD BEING ISSUED TWICE A WEEK AND HAS A LARGER CIRCULATION THAN ANY OTHER PAPER OF ITS KIND.

..... Appearing Every Tuesday & Friday.....

Subscription only $2,50

Represents the interests of nearly 150,000 Lithuanians residing in United States.

ADVERTISING Terms given on application

No 56 — MAHANOY CITY, PA., DIENA 14 Liepos (JULY) 1899 m. — METAS XII.

Entered at the Mahanoy City, Pa., Post Office, as second class Mail Matter.

LAIKRASZTIS "SAULE" KAIPO ISZ-DINANTIS KRIKSZCZIONISZKO DWASIE, PRIWALO SKAITIT KOZNAS LIETUWIS, BA NE IRA PRIESZINGAS PAWENTAM TIKEJIMUI IR WEDA DISTANCZIUS ANT GERO KELIO.

KUNNINGAS P. W.

Cenzorius dwaszieku raszto.

+ Ka kasztuoje Apgarsinimai: +

colis ant wieno kart	10c.
colis ant triju kartu	$1.00
colis ant triju menesiu	$4,00
colis ant met	$15,00

desni apgarsinimai už coli buna dauk pigian

Ne łaukkite Naujo Meto, o „Saule" ir „Linksma Wałanda" uszsiraszinekite kožnam łaike. No kada uszsiraszisi, no tada meta skaitisi.

Rodikle Del Skaittitoju.

Tegul kožnas usz-traszo „Saule", ba tai traszues, didžiauses ir du karta ant nedelos gazeta.

Naujas skaittitojas aplaikis tiktai wiena numera ant pažiuros o in kaina ta bus mirukutas ne prisiuns prenum ratos.

Prie „Saules" duodame kas metas kalendoriu ir 50 cen ir uždika patalpiname pajeszkojimus wiena karta.

Tegul kožnas skaittitojas platina „Saule" ir užsibiedamas sawo draugus.

Kas tiktai raszo gromata in redakcije su kokeikalu, tegul parasz o kas girdet, teip kaip, ir wiszkuose kalmekose" talpiname.

Kas si neze pinigus už „Saule" arba ka kit o tegul gromata užregistrawoje, o kas nuperint paczto „Money Order" ar bankini czek ir deda in gromata ir ne registrawoje.

Raszant gromata in redakcije „Saules" turi trumpos ir apie reikala trumpai ir aiszcz n

Katras mainote adresa, tai neatbutinai turi sena adresa padetie.

Jagu mainote adresa, tuomet duokite sine kaukite ba kaip kelia numerus pertraukete ...ažie, tai del mus nesikalingi kaszto ...ote.

Kasztuncios nedelos po Sekminiu.

Angelije pagal sz Luk pars 16.

Ana meta pasake Jezus su mokitiniems ta priliginima: Wo wienas turtingas žmo, kuris turejo už weizdetoja, s buwo jiam apskunstas, k iszgaiszines jio geribes. O wadino jin ir tare jiam: Ka girdžiu apie tawe? ataduok wo užweizdejimo skaitlu, nes nebegalesi užweizdetie. Ir e užweizdetojas pats sawije: darisiu, nes mano Wiesz s atima no manes užweizde a? Kasti ne gatu, ubagau gedžiuos Žinau, ka darisiu, nt, kad busiu atstumtas no weizdejimo, priimtu mane in o namus. Suwadines tada wiena sawo Wieszpaczio oininkus, tare pirmam: k esi kałtas mano Wieszpa ui? O jis atsake: Szimta ali kodžiu. Ir tare jam: Imk o užrasza, o greitai seskis, raszik: Penkias deszimtis. skui tare kitam: O tu kiek kałtas? Kuris tare szimta ku kwiecziu! Ir tare jam: k sawo raszta, o parasz k: ztuonias deszimtis. Ir pagi Wieszpats nedoribes užweiz ojo, del to kad iszmintingai dare, nes szio amžio sunus sawo budu gudresni už wiesibes sunus. O asz jums kau: Darikite saw prietelus nedoribes mamonos, idant, d pawargsite, priimtu jus in ažinus giwenimus.

NAUDOKITE LIGONEI.

Ponas Želwis atsilankineje Skulkino pawita po Lietuus su wisokiom giduolem. žnas galite dasiekinetie ro no wisokiu ligu, ba turi gi les padaritas per garsinga Farka ponia J. F. Želwiene Clypontho, Pa.

Kas Girdet

Apłaikeme keles gromatas isz Westvilles apie iszmetitas korteles pludantes tikibe ir wisokius katalikinius paredkus. Ant to ne ira ka paiset, tegul saw szunias łoje, tai greicziau saw gała dałos.

Žinokite ir tai, jog wisi Lietuwei ar isz po Maskolaus ar isz po Pruso turi krikszczioniszka tikejima, o jagu katrie nustoje butie krikszczioneis, tai ir nustoje butie Lietuweis ir su tokeis beduszeis Lietuweis krikszczionis ne gali sebraut, teip liginai kaip ir su lietuwiszku židu, o žinote, jog ir židas gimias Lietuwoje skiresi no Lietuwiu, teip ir beduszei ne priguli prie Lietuwiu, ba kas pameta tewu sawo paprati mus, tai ne paiso ne ant sawo tautos, tiktai in szuni, in sawo piłwa ir kas pilwe pas jin randasi, o kas randasi, tai kožnas žinote.

Užłaikikime ta wiska ka rado me ant swieto o jagu ne galime ka giaro ir naudingo isz rast, tai ne gadikime to, kas ira wisam swiete priimta. – Ir reike žinot, jog pametia tikibe ne pasiliksime filozofais, ne jokeis galunais, tiktai da tamsesneis, kokeis szedien esame.

* * *

In Lewiston, Me. likosi isz siunstos konstitucijos ant war do p. M. Czereszkewicziaus, ant Box 190, kuri łaiko p. J. Czereszkewiczius. Rasto ant paczto.

* * *

I ZAISZKINIMAS ANT USZKLAUSIMO DEL FR. SO....

Mieste Filadelfijo ira 70 katalikiszku bažnicziu tarp tu 2 lenkiszkos ir 1 lietuwiszka sz. Antano ant 5tos uliczios num. 1020 kuningas Juozas Kaulakis. Cieloje diecezijoje ira 196 bažnicziu su 450,000 katalikais.

* * *

Diena 26 June Pittsburge, Pa. atsiskire su sziuom swietu Franciszkus Skimuntas, 32 metu, ne pacziuotas wiras, pa jo isz Kauno gub., Raseinu pa wiet., Batiku parap., Gimbriu kaimo. Buwo doraus giweni mo wiras ir da turejo sziek tiek spasabelo. Tegul silsisi amžinoje tikibeje.

* * *

Tasai žalnierius ka tai ware aresztantus in Sing Sing, apie kuri buwo patalpinta, jog pra puoli, o wadinasi A. Waleiszis, paeinantis isz Bostono, tai jau atsirado ir sugrižo int Havana. O buwo teip: Szeržentas Hendly, Jacksonville iszlipo isz treino atsigert, tame treinas nuejo toln ir Hendly pasiliko Jacksonsville, o dabar abudu sugrižo in Havana. Szeržentas turejo užmoket didele bausme už neteisinga telegrapa, kuris danesze waldžei, jog Waleiszis ir už ne gera prižiurejima sawo aresztantu. Szerženta Hendly ir da dabar po aresztu, – lig su do.

* * *

In Shenandoah pribus garsingas Dr. J. Szlupas dienose 16 ir 17 (Nedeloje ir panedeleje). Ligonei naudokite isz tos progos!

AMERIKONAI IR FILIPINAI.

PASIKELELEI NE PALAUJE UŽKLUPINET ANT AMERIKONU.

Manila, 12 liep. Pasikelelei aplinkineje San Fernando wisda užklupineje isz nežiniu ant McArthuro pułku.

Lig sziolei nieko swarbio tenais ne atsitiko wisi sedi malszei ir łauke ne žine ant ko

Amerikas.

Straikuojenti anglekasei ne gali susitarkint.

Du Bois, Pa., 11 liep. Didele konwencije atsibuwo czionais susidedanti isz straikuojenczių anglekasių isz czionaitines aplinkines. Didesne dalis darbininku nori sugrižt prie darbo, nes agitatorei United Mine Workers nori tame per szkadint. Kas isz to iszdiks, ne galima žinot.

Numire isz baimes.

San Francisco, Cal., 12 liep. Dr. Marijona Edmonds, numire isz baimes sawo grincziojo. Diena priesz tai buwo ijje in taisius elektrikini dzwanuka no apsisaugojimo prieszais, nes tasai isz nežinomos priežastes užskambino, o Edmondsiene mislidama, jog wagis insigawo in jiosos grincze, teip baisei isz sigando, jog in trumpa laika isz to numire.

Boba herodas norejo praszalint sawo szeimina

Eminitsburg, Md., 12 liep. Mrs. Catarina Kornell, norejo praszalint sawo wira, inpilda ma in zupe sumalto stikło, nes ant giluko wiras patemino in łaika ir zupes ne dalipstejo. Po tam apipilus sawo kudiki su karasinu uždege su degute, per ka kudikis sudege ant smert. Sudže patalpino motere in paikszu nama.

Pabego isz namo pataisos.

Fatland, Pa., 12 liep. Tris waikai: Wincas Muliks, James Foy ir Franas Wądzinskis, pabego isz namo pataisos St. Johns Boy's Reformatory. Pabegelei sudraske sawo pakłodes ant szmotelu, kuriuos suriszo in daigta padirbdami ilga wirwe, su kurios pagiałba gawosi isz namo pabegt. Specialiszkas policijantas likos isz siunstas ant pabegelu pedu, kuruos wisus sugawo ir atstate adgalos.

Lijo warlemis.

Llernellyn, Pa., 12 liep. Aplinkineje czionais lijo warlemis. Tukstanczeis toju sutweri mu galima buwo matit wisur. Ukininkai per tai panesze daugibe bledies.

Tewas ir du sunus uzmuszti kasikloje

Pittston, Pa., 12 liep. Mikoła Malia ir jiojo du sunus Wincas ir Mikoła likos užmuszti per grinuwanti angli No 6 kasikłose, Pennsylvanijos Co. Jaunesnis Mikoła likos ant kart užmusztas o tewas ir kitas sunus sunkei likos pažeistais o in keles dienas ir numire.

Statins naujus brekerius.

Pottsville, 12 liep. The Pine Hill Co., sugriowe sena brekeri ne toli Minersvilles o statins nauja ir daug didesni už buwusi brekeri. Badai in tris menesius ketina but iszstatitas.

Teipos-gi Saint Clar kompanije ir statins nauja brekeri tam mieste.

Ministeris wainos Algeris turi pamest sawo dinsta.

Washington, D. C. 13 liep. Eina czionais paskałas buk ministeris wainos Alger James sawo dinsta, ba teip saw weli no pats prezidentas. Wisi dalikai kiszantieje wainos ira prižiurami ir iszpildomi per pati prezidenta.

Pats prezidentas nori, idant wajaunu ministeriu butu žmogus suprantantis apie waiska wa padejima ir kuris jau ira uostes parako.

Prezidentas McKinlejus su wis nesikłauso rodos wajauno ministerio apie tebiri padejima ant Filipinu, pats pastanawije naujus pułkauninkus, aficierius ir kitoke wiriausibe, žodžiu sakant ira pats ministeris wainos.

Rosije glaudzesi prie Ameriko.

Washington, D. C., 13 liep. Czionais ira kałbama, jog rusiszkas randas wien tik del to iždawe kontraktus del ameri koniszku fabriku ant padirbimo plieniniu sztangu, lokomotiwu ir wisokiu tiltu, idant a teiteje galetu paskolint milžiniszka suma piningu.

Wienok Amerikas isz to džiaugesi, jog gal Rosijei par duot ko tik reikałauje o ir paskolint sziek tiek, nes turetu už paskolinima ka toki ir už statit, idant Uncle Sam butu twirtas atgawimo sawo paskolinimo.

Rado sawo sunu po 20 metu dingusi.

Birmington, Ala. 13 liep. Poni F. B. Getchel tomis dienomis surado sawo dingusi sunu, kuris likosi pawogtas isz namu dwideszimts metu adgalos. Dabartes po kelolika metu jeszkojimo pasiseke wargszei atrast sawo pražuwusi sunu.

Musztine terp straikieriu ir skebsu.

Springfield, Ill., 13 liepos. Terp straikieriu o skebsu pasidare kruwina musztine. Ketwirtas pułkas peksztiniuku likos paskirtas ant užłaikimo paredko terp maisztininku. Kas tolaus nusides to ne žine.

Demokratiszka konwencije Pottsville, Pa.

Pottsville, Pa., Ant susiwažiawimo Demokratu szita pereita panedeli ant paskiriimu delegatu ant wisokiu uredu, likos szitie aprinkti:

Ant Sudžios:
George J. Wadlinger,
Ant Distrikt Attorney:
Michael P. McLoughlin,
Ant pawietawo kasijerius:
J. Al. Depew,
Ant Prokuratorius:
M. A. Carey,
Ant Clerk of the Courts:
Hon. T. J. Higgins,
For Recorder:
Joseph H. Nichter,
For Register:
Charles L. Adam,
Ant Pawietawu Komisoriu:
George Opie,
F. J. Breuan,
Ant Direktorius Biednu:
Harry Becker,

Republikoniszka partije da konwencijos ne turejo ir lig sziolei ne gplima žinot, koki kandidatai liks aprinkti ant to jo tikieto. Badai konwencije ketina atsibut 17 diena szio menesio.

Wagis uszklupo ant pasazierinio trukio.

Denver, Colo., 12 liep. Colorado Southern expresiuis pasažierinis trukis likos užklaptas per keturis pleszikus, kurie su draske geležine kassa su dinamitu. Wienok nieko isz ijos ne gawo, ba buwo tuszcze.

Wela sumiszimas ir musztine.

Cleveland, Ohio, 13 liepos. Big Consolidated Street Railway iszsiunte wiena elektriki ni kara su neprigulinteis in Unije kunduktoreis ir motormanais, nes kada karas pribuwo prie South End geležiniu fabriku, darbininkai skaitlije 4,000 užklupo kasa su akmenais, pažeisdami wiena motere. Welau nutrauke motormana, kuri baisei sumusze, jog tas isz sawo žaidulu ne greitai isz liks.

Amerikonai statins milziniszka paloci del Japonu.

Chicago, 13 liep. Tokinna Katayama, K. Ishii ir K. Iwahito iždawe kontraktus del pastatimo milžiniszka plienini pałociu del didžiojo kuningaikszczio.

In 12,000 ateiwiu pribuwo in Amerika.

Philadelphia, Pa., 13 liep. Comisoris, Rogers kałba, jog 12,338 pasažieriu pribuwo in łaika dwileka menesiu. Isz to jo skaitlo 840 pasažieriu pribuwo ant pirmos klasos o 11 589 ant treczios klasos. Isz tuju 154 ne galejo raszit o 2,226 ne mokejo ne raszit ne skaitit ir 102 likos sugražintu adgal.

Stokas darbininku.

Kaukanna, Wis., 13 liepos Geležinkelo kompanijos ir kontraktorei ne gali gautie in wietu darbininku prie dirbimo geležinkelo. Kontraktoris Augustas Knoppel isz Appelton, pajeszko 100 muriniuku prie statimo fabriko Wausau Paper Mill Co.

Ironwood, Mich, 13 liepos. Czionaitine kompanije pajeszko daugibe žmoniu in kasikłas. Mažiause 200 žmoniu gautu czionais darba. Wienas fabrikas Wakefield turejo butie uždaritas isz priežasties stoko darbininku.

Epworth League Nacionaliszkas susiwažiawimas in Indianapolis, Ind,

Isz tos priežastes Lehigh Valles geležinkelis pardus tikietus ten ir adgalios už puse prekes. Tikietai bus geri ant wisu treinu [isz-skirent Black Diamon Express] July 18 ir 19, o geri sugrižt lig July 24. Po sudeimui tikietu tenajs pas agenta ir 50c. taj geri bus lig 20 Augusto. Apie kitokes informacies dažinekit ant L. V. dipu. t.j.18.

ISZ WISU SZALU.

Piktadarei sueme turtinga Isz paniszka kupeziu usz kuri nori $8,000 ant iszpirkimo.

Havana, Kuba, 11 liep. Ganja piktadariu paeme in newale Gutierrez Celisa, turtinga isz paniszka kupeziu už kuri dabar prowijesi $8,000 idant jin paleist ant luosibes. Daugelis Iszpaniszku turtingu kupeziu apłaike grasinantes gromatas no piktadariu, jog pateks in tokes pat kilpas, kaipo ir Celis.

Admirolas Dewey randasi Suez kanale.

Suez, 13 liep. Admirołas Dewey jau inplauke in Suez kanała, isz kurio tikisi iszplaukt in 24 adinas. Isz ten nusiduos tiesog in Amerika. Kaip rodos tai in tris ar ketures nedelias pribus in New York.

Laiwas Parizius likos iszgelbetas no salos.

Falmouth, Anglije, 13 liep. laiwas Parižius likos giluknin gai iždelbetas no powandenines uolos. In szimta darbininku pradejo laiwa sutaisinet o kada liks pabaigtas, liks atgabentas in New York.

Isz Rosijos, Lietuwos ir Lanku.

Didis kuningaiksztis Jurgis.

BROLIS CARO IR NASLEDNINKAS SOSTO NUMIRE.

St. Petersburg, 11 liep. Isz Kaukazo da ejna telegrama apreikszdami apie smerti didžiojo kuninga i ksztio Jurgio, brolio caro ir nasledninko karaliszko sosto, kuris staigai numire pane delio diena.

GRAND DUKE GEORGE

Kuning. Jurgis, gime 9 gegužio, 1871 mete, buwo antras sunus numirusio Alexandro III o jaunesnis brolis už tebiri cara. Mete 1891 atbuwinejo kelione po wisa swieta su sawo broliu (tebiriu caru) ir kuning. Jurgiu isz Graikijos, nes kada radosi ant łaiwo pasižeido per puolima ant łaiwo grindu. No tojo łaiko turejo sukatas igi sziai dienai.

‡ Randas ateme no 25,000 krautuwiu St. Petersburge patentus ant pardawimo arielku ir kitokiu swaiginancziu geri mu o instenge 5000 krautuwiu in jiuju wieta, po apgłauba rando. Szitos krautuwes bus waldanczios per jaunas moteres. Gerimas talpinsis pleczkutese su prilipinta randawiszka marke. Norintis gautie gerimo, tiktai gauna wiena pleczkute o daugiau ne gauna.

ENOBHINEI.

Astrachanskoje gub., apskriteje Cacirino platinasi staigai nauje sekta (wiera), pripažinsta už łabai kenkencze, ipatingai sekta teip wadinama Enochinei. Iszpažintojei tosios sektos niekina wisokia waldže, matidama joje waisiu antikristaus, atmesdami wisus abredkus tikibes, łaukia jiejei artimos pabaigos swieto. Garsinga dwasiszka Jona Kronsztadzki ir kita dwasiszka tewa Mikałoju, łaiko už insikunijusius pranaszus Elioszių ir Enoka. Sekta toji platinasi iszilgai upes Wołgos, kur daugiause žmoniu prisida wineje o ipatingai moteriu. Wienas wadas tosios sektos, ne pažinstamas isz wieros sneclis, likosi surasztawotas draugias su 70 jiojo pasekeju; bet ant jiojo wietos naujas atsirado in pedis, igiwentojas isz Cacirino Prichodkowas.

GRABAS AMERIKONINIO POETO.

Isz Kelcu danesza, jog grabas amerikoninio poeto ir diplomato Joelo Barłowo, kuris numiri łaikia francuzmeczio Žarnowce, atrado tikrai ant tenaitiniu kapiniu. Ant grabo Barłowo randasi dideli plita akmenini su iszkałtu paraszu. Amerikoninis Konsulis Warszawe nusiunti apie tai žinia Draugijei istrinei statistikinei Naujam Yorke, su pareikaławimu tolesniu instrukciju. Kaip rodos, tai tikrai garsingo Amerikoninio wiro kunas bus pargabentas in Amerika.

I ZEIWISTE.

Hamburgas ir Bremen ira wietomis, per kureis kelouje iszeiwei, jeszkodami užmarese geresnio buwimo. Del to-gi ant daneszimu apłaikitu no konsulu Hamburge ir Breme ira aprokuota iszeiwiste už meta 1898 ir pàduota „Prawitelstwennam Wiestnike."

Pagal jiuju daneszima, tai Hamburge perejo 43,395 iszeiwei, o per Brema 60,486. Ira tai didesnis skaitlis negu 1897 m. kurene tada perejo per Hamburga 35,049 iszeiwiu, o per Brema 46,798. „Praw. Wiest." kałba, jog dalis dideseni tojo skaitlo pripuoła ant emigrantu rusiszku, ba isz Prusu 1898 m. isztrauki mažiau žmoniu, negu isz 1897 m. Isz eiwiste isz rusijos konia pasi dwejino. Mete 1897 isztrauki 18,107 žmoniu o mete 1898 30,809.

Iszeiwei tie pasuko in wietas: isz Hamburgo in Sziaurine Amerika, 12,417 žmoniu, in Kanada 325, in Meksika 23, Brazilije 64, Indijes Ritines 2, Argentina 583, in Amerika Pietine 2, in Afrika 217 ir int pristowas angelskas 2,956. Isz wiso per Hamburga 16,580.

Per Brema int Suw. Waldibas 12 813, ir Kanada 39, in Amer. Pietine 920, in Afrika 394; in Azije Ritine 4, in Australije 43. Iszwiso 14,220 rusiszku padonu.

Skaitlei, kiszantieje iszeiwistes no 1893 lig 1898 iszrodo, jog skaitlis rusiszku padonu, katrie nusidawi in užmaria, isz nesza 171,390 žmoniu. Per Hamburga iszkelawo 79,448, o per Brema 91,042 žmonis.

$40.00 wertes Baisikelis duodamas kas diena už dika.

Iždunotojei angliszko laikrasczio THE NEW YORK STAR, duos kes diena GERA BAISIKELI *kozna diena* del tojo katras suraszis dangiause žodžiu isz sekancziu žodžiu: "T-H-E N-E-W Y-O-R-K S-T-A-R" kitokiu žodžiu ne wale naudot kaip tik tuos ka randasi THE NEW YORK STAR. Du geri laikrodelei (pirmos klasos) dawinesis *kas diena* kaip antras ar treczes geriauses suraszas, teipos-gi Diner Sets, Tea Sets, China, Sterling Silver Ware ir t. t. ir t. t. Szitas kontestas ira del padidinimo muso skaitlio abonentu, o dowanos bus iždalintos teisingai Dwileka 2c. markes turit prisiunst ant 13 nedeliu už laikraszti. Kontestas prasideda panedelios diena, June 21-ma 1899. Galite siunst surasza žodžiu kas diena o giliukinczu prawardes talpiname tuojaus in THE NEW YORK STAR. Tik wienas suraszas bus priimtas no wienos ipatos. Laimetojei Baisikeliu gali iszsirinkt ar wiriszka ar moteriszka ar Juveniles 1899 Model. Ateikite ar raszikite ant adreso: THE NEW YORK STAR Dept. E. 236 W. 39th Street, New York City.

PIRMUTINE

Krautuwe Giduolu Amerike

- Uzwesta isz -
-:Karalianez'aus Dr-u Co.:-

Pasinaudokit wisi isz szitos garsingos progos giwenime silpnibes esanti ligonei! su wisokeis pareikalawimais didelcis ir mažais, i ir mano garsingo Europiszko Sanitarium ir garsingu giduolu. Kur taso iždidinti sziminai tukstancziu ligu su szitom giduolem ir roda garsingu gidintoju no wisokiu didžiausiu ligu kaipo: Didele Džiowa, Hypochondrije, Melancholia, Nuomari, Patrukima arba nutrinima pajegu, Reumatizmas, Girtuoklista, Nepriginlėjima, Indegima sanies, Laszai ant weido ir wisokius žberimus ir opigimimo iždidoma. Wisarines ligas kokios tik randasi: Drugi, Nerculia widuriu, Puwima dantu ir kad nieked ne skaudetu, Kankinimas gumbo, Galwos ligas, teiposgi suwedimas in MEILE terpu poros neapikanto giwenanti! Atradimas didelio džiaugsmo moterin.... kurios esa patrotinia wilti pa lai bos!.... dideles ir mažos ligos, wisokl užsikreiti mai ableju liczu. Nesigedinkite apraszit apie sawo liga nes užwilsinimas artina smerti, — isz muso Dr-u Co, rodu likos koznas iždintas ir už ganadinas. Kas tik atsilankie, naudojosi isz muso krautuwes pirmos gatsing ausios gidinczos ir Aptie'os. Mes siunczam giduoles pagal garsiu giausius gidintojus Receptus. Tikrai norintieje atsiszaukti dastosit užganadima už maža preke pininga o pr siusim giduoles po apsaikimai pininga. Nemislikite jog tai ira apžawista, mes nesigi em apie sawe! žiao milijonai žmoniu! Atsiszaukenti apraszikit wisa sawo pa iwedima amžio ir ko reikiatujet aj zkei. Galite rasz t sawo kalboj pasmus ir indekite už 2 c marke ažit ip ajszkei uždekite in mus adres a:

EUROPEAN DRUG'S MED. CO.
P. O. Box 2361,
NEW YORK CITY, U. S. A.

PRZESZŁO 25 LAT używają wszystkie narody świata na

REUMATYZM,

NEURALGIE i podobne choroby, wyrabiany na podstawie ścisłych NIEMIECKICH PRAW MEDYCZNYCH, sławny Dr. RICHTERA „KOTWICZNY"

PAIN EXPELLER.

NIE MA NIC LEPSZEGO! Prawdziwy tylko ma „KOTWICE" za markę ochronną. F. Ad. Richter & Co., 215 Pearl St., New York.

31 MEDALI ZŁOTYCH i innych

12 Glif. Własne fabryki szkła.

25 CT. i 50 CT. Uznaje go i poleca: Palenieje naudot garsingiausi gi... ...ir kitokios zenkliriausios ipatos ir F. A. Richter & Co.

DRA RICHTERA KOTWICZNY STOMAKAL najlepszym środkiem na kolki nieżyrawność, choroby żołądka.

Kas kelauje isz Lietuwos in Amerika,

tegul szipkortes perkasy ant Bremen, o gaus pas:

M. ROCZEWSKI,
Speisewirth, : : Eydkuhnen.

Ir grižamai in Lietuwa užsikinekit o to nesigailesite.

OFISAS ŁOJERU

Pollock & Yankaus,

203 E. Broadway New York.

Dalis atimu isz Rosijos, Lietuwos, Prusu, Austrijos ir kitu žemiu ant sawo kaszto.

Teipos-gi ir užsepiningius, pininga ant abligu ir duotos, laukus parandawoju ir parduodu, laz metimo kalendoriu, tikras gražystus del užtuojencze in rosiju kalboiu, ir ir wieta pataraso sawo kasetu, tik rejkalauju $5.00 ant sudarimo popieru, wisokes prowas no 30 metu ir tolian atjeszkau. Prijmu wisokes prowas po wisa Amaryka su draugais muso lojeris teisingai prowas wedam. Wisos gromatos tur but raszitos po adresu.

BALTRUS Y. YANKUS,
427 Rodney St. Brooklyn, N. Y

NO $5 IGI $40

MASINERIJA

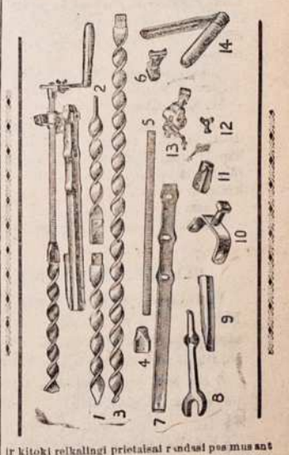

ir kitoki reikalingi prietaisai randasi pas mus ant pardawimo. Teipos-gi pristatome kožna daiele maszinos wisokio dirbimo.

Paeduodame: Pikes, Adatas, Skreperus, Drillus, Swibsus, Knatus, Popiera ir t. t.

Peczins parduodam o serus pataisom.

Wo. MORGAN,
16 N. Main Str Mahanoy City, Pa

Lietuwiszkas Balberis.
312 W. Center uli.
Mahanoy City, Pa.
T. KWIETKAUCKAS.
Puikei plaukus kiarpa ir lengwai skuta.

Atejas pas mus, kłausk idant parodintumem taw už

Darbinius czewerikus, su cwekais ir be cweku, su szniureleis arba gumu. Czewerikai gerai pasiuti isz geros skuros.

— PAS —

POST'O SHOE STORE

28 WEST CENTRE STR. MAHANOY CITY, PA

[Kur kitados paczias buwo.]

"SAULE"
DU KART NEDELINE GAZIETA
— kasztuoje ant meto —
$2,50
"LINKSMA WAŁANDA
tezejna wiena karta ant nede os.
TURI 8-NIS PUSLAPIUS, KASZTUOJE
$1,25 ant meto.
Kas už "Saule" pilnai užsimoka $2,50 ir da primoka 50 centu, arba ant kart $ 3,00 tai gauna "Saule" ir "Linksma Wałanda" ir da dowanu puiku kalendori.
Ant bargo ne duodame.
Koznas gaus no pradžios wisus numerius "Linksma Wałanda" kad ir užsiraszis už puse ir daugiau metu.
"Linksma Wałanda" ira geriausiu rasztelis už wiens kitos lietuwiszkus laikrasztczius, o kada surides wisu metu numerei, tai bus neužmokama kniga. Užsiraszikite wisi "Saule" ir "Linksma Wałanda."

Daigtai

REIKALINGI

— DEL —

KATALIKU

RAŽANCZEI:

no 10 centu igi 3 dol., aliwinei stiklinei, kaulinei, kukinei, perlinei ir gun barinei, ant prasto ir sidabrinio drato.

SKAPLIEREI:

Swenoziausios Szirdies Jezaus ir Marios, Sz. Franciszkaus, Nekalto pra. sdejimo Motinos Diewo, Szwenoziausios Szirdies Jezaus, Wardo Szwenoziausics Marijos Pannos.

KRIŽEI STOWINTI:

no 35c. igi 1 dol. ir 35c. storai pauksuoti łabai puikei iszrodantie.

PO STIKŁU KRIŽEI

su wisokeis ženkłais kankes Wiesz Jezaus. No 2 igi 3 dol.

KRIŽELEI DEŁ PAKABINIMO ANT SIENOS IR KRUTINES:

po 5c. igi 35c. misinginej ir sidabrinei mediniu widuriu.

MEDALIKAI [Ignoselei].

no 3c igi 15 ir daugiau misinginei ir sidabrinei wisokio pawidało ir kokiu kas reikałauja.

ABROZELEI in KNINGAS:

wisokiu Motinos Diewo ir Szwentu. ju Diewo, łabai puikus po 3 ir 5c.

GRAMNICZIOS:

su ozisto waszko. gełtonos kurios ira reikalingos wałandoje smerties po 25 centus už wiena.

MAŁDU KNINGOS.

Aukso Altoris, arba didisis szaltinis – załatinti łapai in skura apdaritas — — — $1,50
— Mažas szaltinis su augsuotais spais in skura apdaritas, su kabutia — — — „1,25
— Garbe Diewo in skura apdarita su kabutia ir puikei załatita— „1,50
— Kanticzkos — „1,00
— Aukso altoris turi ilgio 4½ o płoczio 3 colus; talpinasi puikios maldos, ražanczei ir giesmes:
Puikei apdaritos kasztuoja 75c
Praszcziau 50c

ANGELSKOS MAŁDU.

Key of heven—no 25c. igi $1,50
— Chailds Guide—no 25c igi 50c

Szitomis dienomis apłaikeme isz Prusu lietuwiszku maldakningiu del Lietuwiu Luteronu po wardu:

PAGERINTOS GIESMU KNINGOS

kuriose brangiausios senos ir naujos giesmes suraszitos Diewui ant Garbes ir Prusu Karalisteje esantiems Lietuwiams ant Dusziu Ižganimo po draug su maldu kningomis, kurose ne tiktai senos, bet ir naujos Maldos andamos yra.

Taises isz naujo perwezdejo Struck Werdaynes Wyskupas bey M. Kibbelka isz Pangesen.

Toji kninga szimet atspaudinat, druti skurinei apdarai, puikei paauksuoti łapai su drutom auksinem kabem, ant apdaru puikei atspaudin-križei ir kielikai.

Kasztuoja tiktai 2 dol ir 25c.

Mes sawo kasztu nusiunczeme

DEL NOBAZNU ZMONIU.

Paweikslai Szirdies Jezuso, Szw. Marijos ir szw. Juozapo ir kitu szwentuju, łabai gražios ne isz gipso, tiktai walines su puikeis koloais.

6 col. szw. szirdies Jezuso ir Marijos wiena 30, pora 55 c.
6½ „ „ 40 „ 75
7½ Sz. Marije ir Juozapas. 60 „ 1.10
8½ „ Szw. Antano „ 75c
9½ Sz. Szir. Jezu. ir Mari. 1.25 „ 2 25
11 Nek. pra. Mar. ir Juo 2.25 „ 4.25
13½ S. Szird. J. ir M. 2.75 „ 5.00.
13½ S. Juo. su kud. ir Mar. 3.00 „ 5.75

Wirai! Wirai!

Wisokiu maldakningiu kaip tai: Mažas Aukso Altorius, Bałsas Bałandeles, Didis Szaltinis ir t. t. wisokio spdaro galima gaut kapigiause pas J Lapina, Tilžeje. Teipos-gi gaunama pas jin „Varpa", „Ukininka" ir „Tewines Sarga". Wisi tris laikraszczei kasztuoja ant metu su prisiunti mu 3 dol. Norint gautie katalioga, reike prisiunst usz 5 centus marke.

Adressas toks:
J. Lapinas, Tilsit, Ostpr. Germany

LIVERITA Nanjausios

PIGUŽKOS DEL PŽAUCZIU

Cido

GELTLIGE, UZSIKEMSZIMAS WIDURU NEGALEJIMAS WALGINT, SKAUDEJIMAS WIDURIU, SKAUDEJIMA GALWOS RI LIGOS PLAUCZIU.

Pasduodamos per wisus aptiekorius arba nusiusa per paczta. Už 5c, gausit 15 pigulku. Rasztikit.
Nervita Medical Co. Chicago

MONEY To PATENT Good Ideas may be secured by our aid. Address, THE PATENT RECORD, Baltimore, Md.
Subscriptions to The Patent Record $1.00 per annum.

Nawatni atsitikimai Łukoszeus.

Tolesnis traukis.

— Per daug triuso, juso milesta – atsiliepi Fricas – butu trumpiausiu darbu patemt su wirwute ant szakos augsztin.

— Darikie su juom, kaip nori, – dadawi kuningaiksztis ir iszejo isz sales.

Ant mostelejimo Frico driau czei iszwedi Łukoszi isz sales, apkausti in lenciugus ir uždari in požemine kislnore, gal tik tai ant trumpo łaiko, kol kartu wes ne padaris.

Tuom łaik kun. Bolesłowas, ne gaiszindamas łaiko, paemi pułka wiru ir paemias sawo su nu Enrika, kuris buwo isz wokietijos sugrižias, leidosi in wieta tarp kałnu, per kur kupczei ketino kelaut su tawoiais ateinanti wakara. Pasiseki del jiojo tasai szetoniszkas užmanimas; kupczius apipleszi ir su risztus juosus nusiunti in dwara.

Fricas tada ar tai del padarimo paredko požeminese kelno rese, ar padarimo wietos del nauju newalninku, ar kad pasidžiaugt isz sawo aukos, liepi Łukosziu iszwest isz kelnores, ir inłandint in geležine kletka, kuri buwo art kiemo primuszta prie moro. Toje kletkoje ne bagelis ne galejo ne gulet ne stowet, o apkaustitas su sunkeis lenciugais ant ranku ir koju, waitojo no bado ir skausmo.

Kun. Bolesłowas ne sugrižo taje nakti in dwara: insimagino jis saw pleszime ir nutrauki tolin su sawo gauja, idant ti kotie ant nauju kelauninku.

Teip praejo kelos dienos, Fricas, kaip tai jau buwom priminia, pradejo łandžiot nuoła tos pas Ulinka. Dabartes atsiwilko pas jaje gerai uszsigerias, liepi senajei motinai Łukosziaus iszeitie isz grinczukes ir pasilikias pats wienas su persiganduse mergina, pradejo del josos dainuot kokes ten wokiszkas daineles ir stengesi ja je pabuczuot. Biedna mergina iszsprudo jam su staigumu isz ranku ir su kliksmu iszbego laukan. Fricas perpikias szoku paskui jaje ir jau – jau ketino pagriebt jaje, kad sztai ižgirdia kliksma meszkinai, matidami kokiam pawojuje randasi juju prietelka, iszpuoli isz budos, metesi isz budos ant Frico, partrenki ant žemes ir int szmotus supleszi. Cze ne gali apraszitie baimes Ulinkos ir senosios Łukosziaus motinos, kaip pamati kas stojosi prie duriu grinczeles. Jau ir teip susirupinia nelaimingu Łukoszium, dabar net plaukai ant galwos stojo ant misles kas jaises łauke no kun. Bolesłowo, jog tas atsitiko prie juju duriu.!

Tiejei nelaimingi atsitikimai greitai wienas po kitam uszstoinejo. Kuningaikszte Adelaida, dasižinojus apie nelaimia Łukosziaus, apsiwerki graudžiom aszarom; nes žinojo gana gerai, jog praszimai už jin ant nieko prisiduos; buwo paniekinta per wira, o per Frica ant niek laikita. Dabar wienok, kada daejo del josos žinia apie sudraskima per meszkinus Frico, ingijo drasa ir in sidrasino: nubego su sawo tarnaite in kambari, kureme Fricas turejo pakabintus raktus, o suradus tuosus paemi su sawim, atrakino kletka, kuroje sedejo inłandintas Łukoszius, atidari jaje iszleido jin – pra szidama Diewo, idant ka greiciause jin nunesztu in tolimiauses szales. Ne gana da to, jausdama dideli pawoju del su imtu kupeziu isz szalies sawo nedoraus wiro, iszleido juosus wisus ant luosibes.

Ant ritojaus kun. Bolesłowas sugrižo su sawo sunum Enriku ir tuojaus liepi pas sawe paszaukt marszelka Frica. Apsaki jiam, kas su juom stojosi. Tada, iždawes riksma baimes ir padukimo ir pradejo kaip jautis baubt argu werkt sawo milemiausio Frico. Kada pirmutine wałanda swaigulo praejo, iszsiunti tuojaus kelis isz sawo gaujos, idant Ulinka su Łukosziaus motina atwestu in dwara, ir grinczele sudegin tu. Siuntinei nusidawi, bet Ulinkos senukes ne rado, tik tai grincze sudegino. Kuningaiksztis paskui pakłausi, ar jau Łukoszius pakartas? Gawo atsakima, jog Łukoszius kuningaiksztis iszleido isz kletkos. Liepi paskui atwest priesz sawe suimtus kupczius, nes ir cze dasižinoio apie drasu žings ni paczios. Paszoko no kedes didžiausiame piktume ir nubego pas pacze, kuri sedejo sawo pakajuose, o buwo łabai ižbałus ir susijudinus.

— Žinau, ka man kuningaiksztis nori pasakitie – tari in sawo wira Bolesłowa. – Už mano žingsni, už mano gaile szirdi del žmoniu, kuruos ne kal tai kankinai, apteiksi mane kaip rodos ka no niekiauseis žodžeis nužeminanczeis ir keiksmu. Nes jau bus gana to, ma no kuningaiksztis. Atsikratau nog tawes ant wisados; ne turesi daugiau ant ko pikt ir ka keikt. Jau ilgiau su tawim negalu giwent. – Niekini ir sawo broczius ka paeina isz gar singu lenku giminiu ir iszsiža dineji sawo tewines, broluoda masis su wokieczeis, o ant gało sawo karda kareiwiszka per mainei ant razbaininkinio peilo! Szedien paskutinia nakti praleisu tame dware – kureme tiek aszaru iszliejau, o rito apie diena jau busu keloneje in mano tewinia Pamarenus, kur pas mano teweli turesu, saldu giwenima, ba prigłaus sawo duktere, kuria tu warginai lig paskutinai, permainias jo sos wainika ant erszkecziu wainiko.

Łaikia tosios kałbos, kuningaiksztis Bolesłowas stowejo tiledamas, pasiremias ant atłoszo kedes; o kada jiam pati isz metinejo razbajus, pakeli stai gai gałwa, permeti žibantimis akimis per sale, rodos kad kojeszkojo, o ant gało prakalbejo in pacze.

— Gana jau – gana prakeikta giwate, kuri man amžinai stowi ant kelo mano noro ir paliepimu! Kol wienok, je gamastiene, kelausi pas kuningaiksztі sawo tewa, tai pirmiause apsigiwensi kamaraite je ant bokszto mano dware.

— Bolesłowai! ne pamesk suwis sawo proto – paszauki kuninga kszte Adelaida, sudrebejus isz baimes – atsimink kuningaiksztі! jog kardas mano tewo iłgas ir galingas, jisai da sieks tawe su sawo rustibe.

— Hei waikai! – paszauki kuningaiksztis, supłojas ranko mis ir sztai inbego da driauczei in sale. Kuningaiksztis tari in juosus, rodidamas ant sawo paczios: – Nuweskite taje ponia in žiemiu szaleje bokszto, uždarikite in kamarele, o man rakta atneszkite, nes pirmiause nupleszkite no josos puikius rubus ir karuna kuningaiksztine.

Tai pasakias, iszejo isz pakajaus.

— Niekadejau! – paszauki su aszaromis Adelaida, łaužda ma rankas, nes jau tuju žodžiu pasiutias Bolesłowas ne girdejo.

Tarnai Bolesłowo, apipleszia kuningaiksztе, nutempi in bokszta, užrakino duris ir palikia nuejo kuningaiksztе prie menkos žibintaites didelam nuludime.

Kuningaiksztе apimta baime sawo padejimo ir tuoju grabiniu tikumu metesi ant kelu ir iłgai meldesi net sułauki dienos szwiesos. Per łanga dirstelejo ant łauku, ant girriu ir pradejo graudžei werkt.

Teip sedejo uždarita apie nedele, o norint gawinejo gana gera walgi, bet mažai ka dalipstinejo.

Bokszias kampe pałociaus, kureme sedejo, turejo tris dalis, arba gonkas, pirmutine dalis no apaczios buwo płati, antro augsztesni siauresni, o trecze augszcziause da siauresni. Ant łango josos kamareles, ne buwo geležiniu sztangu; o kam ant gało juju reikejo? Kas dristu nuszokt ant žemesnes galerijos, tai be abejones suteszketu.

IV

Jau du menesei praejo, kaip kuningaiksztе sedejo uždarita bokszte, kada Bolesłowas su sawo wokiszkais sweczeis, kurie no kelu dienu szumijo dware, iszsirengi apsiginkławe in paprasta kelone. Tame łaike ant Szlezinges ne wiena meta ne apsiejo be bile kokiu maiszacziu. Szedien wisi kuningaiksztczei szlezinginei turejo akes nukreiptas link Krokawa kaipo sostapile tenaitines kuningaiksztistes, kuri wisas kitas praaugsztino.

Po isztraukimui kuningaiksztczio su sawo gauja, ne toli mam miestelije prie wienos karczemos, apie pawakare susi łaiki du jauni žmonis, apsirdia wokiszkai, su smailom kepurem ant gałwu ir łaikantie du meszkinus ant ilgu wirwiu; parodinejo jedu wisokias sztukas, szokius ir wisokius szposelus, o kada wienas meszkinas nuilso, tada kitas iszwadawo. Buwo tai rudenop, jau sauli pradejo nusileidinet, nes da buwo gana szwiesu.

Apie meszkinus pradejo kas kartas daugiau žmoniu kuopintis. Meszkininkai ne trukus apleido wieta priesz karczema ir su sawo keturkojineis szokais nusiiri lig dwarui. Wienas isz meszkininku prisiarti no prie bromo, pakalbejo ka toki wokiszkai su sargu, kuris atidari broma ir inleido pribu weli pas pona uszžiuretoji dwaro.

Naujas uszžiuretojas buwo ant wietos sudraskito Frico, teipos-gi wokietis, tai ir meszkininkas uszkalbino wokiszkai ir ne trukus iszejo daugibi žmoniu isz dwaro, matomai uszžiuretojas pawelino prisižiuretie meszkinam. Tame łaike meszkininkas griždamas no uszžiuretojaus, per giłu kiema, atsijuosi greitai iłga wirwute, su kuria buwo po drabužium apsijuoses, ir apsidairias atsargei, pririszo už waszio stirojentio mure kuriuom buwo apszwiestas dwaras, ir permeti kita gała in kita szali muro in łauka. Galejo tai drasei padaritie, bas sargas buwo nuejas tolin ir žiurejo ant meszku. Paskui meszkininkas nusidawi pas sawo drauga rodi wisokias sztukas, – wienas ant bubnelo barszkino, o kitas szokino ir žmonis bowino, o apłaikia užmokeste, nusidawi meszkininkai su sawo meszkinais in girre, kuri ne usztoli juodawo.

Usz puses adinos sutemo suwis; menulis ne szwieti, wejas rudeninis szwilpi per szakas medžiu. – Jau gaidis pirmutinis buwo užgiedojas o kuningaiksztе ant bokszto da nemiegojo; ka tiktai buwo pabaigus sawo małdas wakarines ir atsiguli ant sawo kietos łowos bokszte. O szturmas łauke kaip rodos ant tu paticziu sito, staugi, kauki ir in łanga boksztini baładojosi. Kuningaiksztе sunkei atsiduso, dumodama apie sawo warginga padejima kad sztai kas tokis in dures stubeles lengwai barksztelejo.... ir tuojaus iszgirdo sukantisi rakta spinoje. Paskui kas tokis atemi prawara ir pamaželi atidari dures. Kuningaiksztе kliktelejo no baimes.

— Del Diewo meiles nusztilkite! – pasznabždejo kokis bałsas ir pasirodi wiras su smaiła kepure – asz esmiu Łukoszius kas – dadawi – pribuwau isz luosuot juso milesta kuningaiksztе; wiskas parengta ant pabegimo, ejkkime.

— O Diewe! – paszauki pritikusiu bałsu kuningaiksztе – kas do szirdis ir kas do drasa tawo, Łukoszeli! nes wargszeli, nutwers tawe ir manes no isztuosuosi.

— Pas Diewa wiltis ir mano pasiskubinime. – tari Łukoszius – wiska apmislinau: rakta, žinoma man gerai, gawau pawogt no uszžiuretojaus, kadai buwau pas jin pawelijimo parodit meszkinus del žmoniu. Ponas uszžiuretojas, kuris suwis manes ne pažinsta suwis, buwo apkwaitias no džiaugsmo kaip wokiszkai prakalbejau, juk dware galejau gerai isz mokt, pawelino ir kada žiurejo per łanga ant meszku, tada nuemiau rakta no winies.

Tolaus bus.

Parižiaus Nuskurelis.

—Tolesnis traukis—

O smertis?

Ir kas ten paisetu apie smerti? Ka tai ženklina keletas ant to pasiszwenst, juk tai usz tewine? Szeszku tarpe žnawu ne siranda! Ant gało – ar-gi koža na kułka pataiko?

Pułkas slinko staigai, lingszale kur szuwei girdet. Dundejimas armotu ir tarszkejimai ginklu, kas kartas łabiaus; rodesi wienok małst. Da wienas adjutantas pasilenkias ant arklo atleke.

— Pułkauninke! – szauke prikimusiu bałsu, – turi užimtie kalneli po deszinei szalei upes. Mus iszskłaisti. Antra diwizije jau pradeda trauktis szalin, rezerwos ugnije, jenarołas Conai užmusztas. Wisose szalise mus atstumineje; Prusokai mus ingalejo skaitlium didesniu. Jiuju ira 80,000 mus buwo tiktai 20,000.

— Ar sziteip? Antra diwizije jau traukesi? Kas tai? Tai ne gati butie! Antra diwizije – puikiauses žiedas armijos.

Žnawai nusiminia skubinosi tolin.

XIV.

SMUTNAS DASEKIMAS.

Pirmutinis pułkas žnawu, dasiekias siauruma tarpkalnine palei Pigeonnica, susiłaiki del dasiekimo žinios. Musztini buwo pabaigta. Prasidejo sugrižimas. Prusai nesigini antros diwizijos ir pasilowi ant užemimo tam tikusiu wietu kito szaleje staczios daubos. Daugibe neprietelu pekszcziu buwo prasipłatinia płaczei, no kałno žiurint, rodos daugibe juodu pletmu gulejo ant žemes. Kaszkie tai pruselu žibejo no saules, o garmejimas ir oszimas tuju tukstancziu daeitinejo net lig apsistojusiu žnawu. Adjutantas nesimilino, jog rokawo ant 80,000. Per cieła nakti girdet buwo taiku žingsni peksztininku, dundejimas raitelu, armotu ir wežimu. Francuziniam abaze wieszpatawo tikumas; žalnierei buwo nuludia nes ne nusiminia łabai; ba tai buwo atsikreipimas ne pabegimas. Jenarołas Donai radosi tarp užmusztu; kalbejo, jog matidamas pralaimeta musztine, pats jeszko jo smertes, ticziom linsdamas in didžiause ugni, net ant gało puoli pataikintas in krutine su kułka.

Izidoris net apkwaito no diwo, nosi nuleido, pastiro, ne galejo to saw iždet, kas czion užejo. Per asztuonis metus nuołatos kłausi apsakimu szeržento, o wis apie ingalejima per francuzus, łaiki juosus už drucziausius. Ir szitai prie pirmutinio susiremimo likosi ingaleti, o daugibe Prusoku lendancziu in jiojo žeme. Ka tai galejo ženklint? Ar-gi Gavean meluotu? Ne. – Pats mati daugi be negiwelu isz abieju szalu gulejo ant žemes.

Priesz wakara senas žnawas isz kitos diwizijos, skubinantis paskui korpusa užejo in abaza. Iszrodi ant baisei pailsusio: buwo pajuodias no parako, bałsas uszkimias. Praszi giart. Bonssard padawi jiam manierke su arielka.

— Ka ar esame sumuszti? – kłausi žalnierei.

— Ant to iszrodo, nes Pruselei ne turi isz ko džiaugtis. Buwo jiuju daugibi. Ant wietos tuju, ka puoli, pribuwo kiti. Po welniu! juk žmogus tik tai turi dwejeta ranku, kad ir žnawu esi! Reikejo atsitraukt, po szimta perkunu! prie pirmutinio pasitikimo – tai ne kas!

Ir surauki aprukusi weida dumu, kad sułaikit aszaras, žibantes jiam akise. Kurie kłausi nuleido gałwas.

— Likite sweiki, draugai, turu skubint. Pasimatisime netrukus, ne reike žudint drasos.

O paregejas bałta, jaunikaiczio weida Izidoriaus, dadawi:

— Nesibijok, waikine, tai nieko ne ženklina.

— Te giwuoje Francuzije! – paszauki, atsitolindamasis, ir dingo tamsibese nakties.

Smutni tai buwo naktis!

— Tai tokis atsitikimas, – kalbejo senesni. – Pasiseki pruselems priselint. Pas mus teip wisada, jag mažai esame sargeis.

Izidoris kłausi senesniu pasaku apie praeitas wainas. Kaip dabar jiam wiskas kitaip persistatinejo! Atejo jiam ant misles Gavean, kuris gal dabar su karszcziu skaito gazietas.

Ka jis pamislis, kaip dasižinos, jog esame sumuszti? Gal mislina, jog ir mane drasa atstojo, jog gal buwau pirmutiniu pabegt!

Ir biednas waikinas ant atsiminimo apie tai, net susigraudino.

Ant ritojaus nusidawi in kelione. Ant nelaimes buwo tai adgal. Reikejo antru kartu pereitinet per Laubach. Kaimuoczei, stowedami priesz namus, žiurejo ant to kaip žemes pardawia. Wietoje linksmu kliksmu ir karsztu welijimu, su kokeis priesz dwi dienas atsiswei kinejo, buwo wisi nuludia.

Wakaria pułkas apsistojo szalije ritu no Trochwiller. Izidoris norejo paraszitie pas sawo sena prieteli, nes su kuom ir kaip? Ne płunksnos, ne popieros. Biednas waikinas teip buwo nuwargias, jog ne turejo noro prie walgio. Praskendias mislese, sedejo ties mediniu bludu, paremias ranka su szaukszto ant kelo.

— Ir ka, brieduk – tari senas Bonssardas, kuris tikrai pamilejo waikina. – Ar ne esi ałkanas?

— Ne szeržente.

— O wienok turi walgit, mano mažiuk. Piłnas płwas tai geriausias daigtas. Ałkanam ne kojos ne reme. Žalnieris turet drasa, drasei turi žiuretie in akis wisokei nelaimei.

Ir atsikrunksztes ženkliwai, Bonssardas atkreipi weida ir atsitrauki nuludias.

Izidoris norejo sawe priwerst prie walgio, nes tuojaus atstumi no sawes bluda.

Szeszta diena pjuczio sauli usztekejo skaisti ir cieła aplinkine linksmai pasweikino. Nołauku ejo kwepsnis szieno, medžei puikei žalewo, ant medžiu žibejo łaszai rasos, kaip deimantai. Izidoris sededamas po budele, dairesi aplinkui per szonus audimo: swietas iszsidawi jiam gražus, paukształei aplinkui cziulbejo linksmai.

Pamaželi abaze pradejo judintis, szweiti ginkłus ir drabužius, kožnas skubino apie sawe, sukuri ugnis, atneszi wandenio isz netolimo upelo.

Izidorius sawes kłausi: „kas žin, ar tai jau bus po wisam, ir ar ateis prisakimas, szaukentis in Parižiu? Ka pasakis Gavean, dasižinojas, jog jiojo pułkas ne wiena karta ne buwo ugnije, o jiojo augitinis ne galejo pasirodit?

Apie septinta dawesi girdet kurtus dundejimas. Ar tai wiesuła? Ne, tai armotu bałsas. Izidoris girdejo ta bałsa jau szale Wissenburgo. Žnawai paszoku ant koju.

— Tai po deszinei szalei, – tari szeržentas, kuri apsiaubi žalnierei, – ir paredi su pirsztuling ne tolimo kaimo.

Tweresi už ginkłu. Pułkauninkas liepi rancius paliktie abaze, o pats stojo widurije gli tu.

— Muszasi szalije Woerth, – tari. – Mano waikai, žinote, ko asz no jius tikiuosiu!

— Žinome, žinome! – suriko žnawai.

Ir tiledami numaszierawo paskui sawo wado.

Plecius musztines radosi ar cziau, negu mislino isz pradžios. Reikejo pereit maža girraite, uždenginejenti Prusus – newidonus, wos wienok žnawai inejo in tarpa medžiu, piksztelejo keli szuwei ir tris žnawai krito ant žemes, wienas sztai szale Izidoriaus.

Waikinas pabało. Pažeistas turejo kułka gałwoje ir gulejo aukstieninkas su iszkrižewo tom rankom.

— Kam man bijot? – tuojaus pamislino.

— Pirmutinis batalionas in tiese szali! – paszauki pułkauninkas.

Tuojaus sujudo. Pirmutinis batalionas ižsiskirstes in kuopeles retai wiras no wiro ir in trauki in girraite, užimta per Prusus.

— Drasei, rekrute, – tari Bonssard, praeidamas szale Izidoriaus. – Wektuokis szale manes ir ne nusigansk.

Užgriowi szuwei. Izidoris uszsimerkias ir apcziuopa pa trauki už liežuwelo. Pirmutines kułkos szwilpenczios tarp medžiu, łabai jin peremi, nes matidamas artinancziusius prusinius kaszkietus ir puołanczius draugus, uszsidegi trosz kimu atkept pruselem. Kokis tai milžinas Wokietis taiko geriau no kitu: du žnawai puoli isz jiojo rankos. Uszsidegias karszcziu iszslenka isz užmedžio. Izidoris naudoje isz to ir taikium szuwiu padeda prusa ant wietos.

— Užmusziau! – szauki su džiaugsmu.

— Tai gerai, waike. Dabar imkie antra ant akies, – atsaki Bonssardas spakainei.

Dundejimas szuwiu, kwepsnis parako, dumai ir triuksmas, – pripiłdo ora, pakursto Izidori. Bonssardas jau antru kartu szaukia ant jiojo:

— Stowek ant wietos! Ne slink už glitos! Kam spranda kiszt ant tuszczio!

Jis pats, senas žalnieris wisko dasekias, wertas buwo pamatit toje wałandoje. Pamaželi su spakainumu iszsidawine jo iž glitos, taiki szałtai, – be uszsidegimo, dairidamasis ant sawo žmoniu, turedamas ant akies aficiera.... Łauki palicimo ant bagnietu.

— Nustot szaudima! Pirmiaus! Marsz! – girdetie žodžius komandos.

Pruselei žinodami welniszkabuda žnawu, kada tiejei atkiszia bagnietus, su baiseis sztilietais dantise, su pasriuwusiomakimis kraujeis, metesi ant jiuju, tiejei ne łaukdami baisaus uszkłupimo, palikia wiska skubei apleido pleciu musztines.

Izidoris pirmutiniu buwo už wisus kitus.

— Tai mano Prusas! – szaukia, rodidamas ant užmuszto Pruso.

Buwo tai jaunas wiras, gal dwidaszimts kelu metu, bałto weido, mažai apdegusio no saules, szwiesiu płauku ir tokiu usu, su prawertom łupom. Mandiera turejo atsegta, matomai no karszczio, o ant kakło buwo matitas juodas siauras szniurelis.

— Ka jis ten turi? – tari wienas isz žnawu, prisižiuredamas teminai.

Izidoris ne driso dalipstet negiwelo, nes jiojo draugas, mažiau jausłus ir ne baimingas, patrauki szniureli ir iszemi medalikeli su Motina Diewo, su wis panaszum in ta, koki Gavean dawi atsiskirdamas del sawo augitinio.

Izidoris sudrebejo ant tojo regeimo. Atsisweikinimas su szeržentu, aszaros Meles, stojo jiam giwai pometije. Jau ne mislino, jog kožnas žmogus ira newidonu, o ir tasai, kuri dabar nuszowi be gailesties ir swarstimo: gal tai motina pakabino jiam ant krutines, ta szwenta ženkła, gal milemamergele ... Isztrauki ant waiknos płnas wilties, jog sweikas sugriž, o tuom łaik padejo sawo gałwele, toli no tewines....

— Žiurek, mažiuk, – paszauki Bonssardas. – Rodosi, jog tuom kart daweme del Pruselu gerai per pludres. Musztini pabaigta.

Ant tikro szuwei nustojo. Francuzai likosi ponais pleciu. Liepta sudet ginkłus in kruwes staczius.

— Na tai buwo musztini? – pakłausi Izidoris su neisztikimu; ne mislinau, jog teip lengwai gali ingaletie.

— Tai tik mažas susiremimas musztine kas kitas.

Wienas isz senesniu žnawu, su žiłoka barzda, stowejo nesimislinias, dairidamasis aplinkui.

— Kas tai ženklina, jog Prusokai teip staigai prasiszalino, – tari kratidamas gałwa. – Tai man nuduoda nužiuretu daigtu.

Tolaus bus.

JUOKAI.

Ant uliczios.

— Ko tu teip szili?

— Bijok Diewo, juk turime pawesije 180 lipsniu!

— Tai kas taw liepe pawesiti, je waikszczioi!

Pas skribelninka.

— Ar tmista turi tokia skribele, idant tiktu prie mano gałwos?

— Kupczius: – Turiu, tuojaus paduosu, – sziaudinia.

Szmutoris.

— Kam tu dawei teip siauras duris in nama?

— Del to kad jokis fartapijonas ne wargonai ne galetu in tilpt. Kad butu płaczios, tai pati man ne duotu atsilsio, kad pirkt fartapijona arba wargonus, tai ne gana nad reiketu koki szimta iždut ir da paskui iž elstu man suwis smegenis.

Usz ka musza?

Pas wiena gaspadori tarnawo bernas, kuris walge už du, o ne dirbo už wiena.

Priwerstinejimai, barnei ir praszimai nieko ne maczino...

Nusibodo tai gaspadoriui ir wiena karta pagriebias rapnika, dawai lest berna.

— U-gi usz ka tu mane muszi, jagu asz taw nieko ne darau?

— Tai-gi usz tai muszu, jog nieko ne darai.....

Sziupinis.

Londone randasi juodas ad wokatas.

* Amerike randasi 2,200 braworu.

* Montreale, Kanadoje, ira naudojami Kinczikai kaipo lakojei turtinguose namuose.

* Skotlandije naudoje amerikoniszkas drukawojima masžinas.

* Karaliene Margheritu turi skopetaite werties 30 tukstancziu doleriu.

* Francijoi randasi wienas salunas ant trisdeszimts ipatu.

* Ira apskaitoma, jog Kinuose ira 20 kartu daugiau kietos anglies ne kaip wisoi Europoi.

— Uždarbio Suez kanalo mete 1898 buwo $17,581,200.

* Didžiause kukne ant swieto randasi krautuwe taworine Bon Marche Parižiuje. Toje kuknioje werda walgi del 4000 žmoniu. Mažiauses katielis ira 75 kwortu o didžiauses 375 kwortu. Kuknioje randasi 50 rundelu.

* Amerike randasi 11,109 katalikiszku kuningu; 14,917 bažnicziu ir 8,347,218 ejnancziu in spawiedni. Szitas suraszas ira no 1897 meto.

Isz kur paeina wardas Prusu?

[Parasze del „Saules" D. Sargunas.]

Tolesnis traukis.

— Szoki, szoki, kodel tu mane teip bjaurei apgawai!

Kadangi žodis „szokis" wo kiszko kałbo „tanz" wadinasi, likos, kaip Hagelo pilis sude ginta buwo, tas miestas kur welau to wieto dabudawotas likos ant atsiminimo paskutiniu Hagelo žodžiu Tanzvyke pra mintas, isz kuriu po metu žodis Danzig atsirado.

Pagal kita padawima buwo Hagelis su Wykieczeis sude rintie noredamas sawo dukteri Pekta arba kaip kiti kad raszo Perkta jiu wiriausiam wadowui už pacze prižadejes. Dabar buwo paprotis kad jaunikis ant ženibos paskirtos dienos su keleta sawo prietelu pas sawo marcze nuejo ir ija isz jios tewu nusiwesdawo su wisokiomis ceremonijomis in wieta kur ženibos atliktos budawo. Bet dabar szi karta ne turetu teip butie; nes Hagelis ne iszsitikejo Wykiecziams bijodamas, kad jie in jo pili insiga we neužmusztu, ne norejo jauniki su szaunu pułku jaunikaicziu, kuruos szitas prie sawes turejo in pili inleistie, bet reikaławo kad jiu wieton ateitu jaunikio motina su keleta mergaicziu ir iszsiwestu jo dukteri. Wykieczei nesidawe susipaikuotie, tuojaus apsirede keli jaunikaiczei in moteriszkas drapanas ir insigawo in pili. Hagelis dabar nieko pikto ne mislidamas atwede jiems sawo dukteri puikei aprengta, pacme wiena isz gražiausiu atejusiu mergaicziu ir pradejo szokinetie. Tada in mergaites persirede jaunikaiczei, iszsitrauke kardus ir užmusze Hageli su jo tarnais iszsiwede mergaite. Hagelis mirdamas suszuko taisžodžeis, kurie jau pamineti ira.

Kiti welei łaiko abidwi pasakas už neteisingas, bet nori žinotie kad Wykiu sodžiuje senoje gadineje giwenes wienas Danietis, kuris didis juriu pleszikas buwo ir tame sodžiuje wisus sawo skarbus sukrautus łaike. No jo paeina ir miesto wardai: Danske Wiek, Danzwieg, Danzig ir Danske.

Kaip Danskos miestas pabudawotas likos reiszke sekanczei kitas padawimas:

Kaip Wykieczei norejo miesta budawotie, nueje jie pas kuningaikszti tos žemes ir prasze jo, kad jie no jio gautu tiek žemes kiek jie rankomis gali apkabintie. Kuningaikszti nusidiwijo isz jiu praszimo, bet jiems tacziau tikt pawelijo tiek žemes pasiimite. Tada sue jo wisi sodžiaus giwentojei draug su moteriszkems, waikais, bernais ir sługinems. Tie nusitwere wienas kitam už ranku ir apsiaute wisa ta wieta, kur žendieninis Danskos senmies tis randasi. Kuningaiksztis matidamas, kad jo prižadejimi tiek daug kasztawo, tai ta cziau tikt łaike sawo žodi ir dowanojo jiems ta žeme.

Szw. Marijos szulinis.

Brigitu klosztoriuje Danskos mieste randasi ant dwaro stebuklinga wersme, kuri Diewo Motinai paszwensta ir Szw. Marijos Szuliniu praminta ira. Motina Diewo pati keloms wiežliboms mergaitems apreiszke szito szulinio wandens stebuklinga ipatibe ir joms paliepe, kad ta wieta už szwenta pałai kitu. Ties ta wieta likos pirmiausei klosztorius del Marijos Magdelanos seseru zokono pastatitas. Kaip mete 1374 lawonas szwentas Brigitos isz Rimo per Danska in Szwedije gabenamas buwo ir keles dienas tame klosztorije susirinkusiem žmoniem rodomas, dawe križiokuu mistras Konrad von Jungiogen ant tos wietos puike bažnicze pastatitie ir ta klosztori padidintie, kurios budawo nes dar ir szendien ten stowi.

Diewo Muka.

Wirszui szwentos Hedrikos kopliczios szwentos Marijos Panos bažniczioje Danskos mieste randasi Diewo Muka isz medžio iszdrožta, kure niekas kitas kaip pagirtasis dailida Mikoła Angela padirbes ira. Apie padirbima szito teip gražei Diewo Mukos eina sekantis padawimas. Minetasis dailida norejo kogražiausei szita abroz da iždrožinetie, bet nežinojo kaip. Galausei jis atsiwadines wiena gražu jaunikaiti, su kuruom jo dukte buwo susižadejusi, in sawo darbawiete ir prasze jo, kad jis duotu prisirisztie prie križiaus, idant jis galetu turetie tikra medeli po sakiu, idant jis Diewo Muka kogražiausei galetu iždrožinetie. Jaunikaitis isz karsztos meiles in Atpirktoji ant to ir pristojo. Meistras jin pririzo prie križiaus. Bet tada pasirode kasižgostinga. Meistras užrakino duris ir paemes winiu beiplaktuka pradejo nabaga prie križiaus prikalte. Dabar ture jo jis abroza ant križiaus pakabintoIžganitojaus po akiu ir jis pradejo dirbtie. Darbas nusiseke kogeriausei ir kaip jaunikaitis prie križiaus kałoda mas numire buwo ir abrozas gatawai iždrožinetas. Meistras po tam pats saw gała pasidare.

Dar ir kitoniszku brangiu relikwija randasi szwentos Marijos Panos bažniczioje, apie kurias wisokertopi padawimai eina. Terp kitu randasi wienas łaikrodelis, darbar pagirto zie gorninko Hans Dueringer. Szitam Haus Dueringeriui Danskos mieszczionis, bijodami kad jis ir ne kitiems miestams pastatitu tokius łaikrodžius, po atlikto darbo akis iždure. Hans Dueringer noredamas atsikerszintie prasze mieszczioniu, kad jie jin dar wiena siki nuwestu prie to ziegorinus; mieszczionis jo pakłause ir kaip jin nuwede prie to łaikrodžio nutwere jis už wieno rato ir no to łaiko sustojo ziegorius ir daugiau nebeeina. Po tam randasi dar isz molo padirbta gałwa szwentos Marijos Panos, kure wienas ant pakorime nusudintas kaltininkas padirbes buwo ir nsz ta darba jam korawone dowanota likos.

Tolaus bus.

Gromatos prisunstos.

Austin, Pa.

Asz Antanas Montwila praszau łabai gražei pono Buczkausko patalpint in łaikraszti szita mano atsitikima:

Sugrižau isz Lietuwos 7 d. July arba geriau sakant isztrukau isz nagu baisaus meszkino, kuris su manim bjaurei apsiejo, ba pamenant isz Amerikos mane pagawo ant rubežiaus, ateme wisus daigtus ir apsudijo gerai moket ir sedet kalejime 4 menesius. Tai jagu katras apsibuwias Amerike, tegul ne nesirenge kelaut in Lietuwa, ba tikiai saw kaszto pasidaris.

I.

Kukarka: – Asz dieważi, poniulele, ne iszmanau kas su tuom kaminu darosi; – ne trauke ir gana!

II.

— Turiu inlinst ir pažiuret gal jau cze suodžiu daugibe!

III.

— Uch! uch! Del Diewo, jau bus po manim! Gelbėk po niulele!

IV.

— Gal negerowe mane nesze in kamina, dabar iszrodau kaip welnes!

GRAPE HARVEST IN PORTUGAL.

THE PORT GRAPES CARRIED TO THE TREADING VATS.

Scene at the Vineyards of Boa Visto, valley of the Douro: Women cut the bunches of grapes into small baskets, carry them a short distance and fill large baskets holding near 100 pounds. Then men with sheepskins thrown over their backs, and plaited straw knots on their heads, shoulder the baskets and move off in single file down the rugged winding paths and flights of steps to large vats, where the grapes are mashed for wine. The soil containing a large amount of iron.

Speer's Port Grape and Burgundy Wines

are made from the same grapes grown on an eastern mountain slope in Passaic valley, New Jersey, the soil also abounding in iron produces **the real Blood-making, Life-preserving Wines of the World** —the old, original Port wine grape of Portugal. No other wines equal these for invalids, weakly persons and the aged. None put in market until nine years old. FOR SALE BY Druggists and Grocers.

Also the P. J. Sherry, Burgundy, Socialite, Claret vin. 1881, and Climax Brandy vin. 1878, all used extensively in Hospitals and among the Medical faculty as the best to be obtained. The unfermented Grape Juice is extensively used in New York churches for communion service.

Temik Brolau!

Pirk Szipkorte pas **W. Rynkewicziu,** *Agenta*

215 W. Centre st. Mahanoy City, Pa.

Turedami reikała pas Agenta Szipkorcziu meldziu pas mane atsiszaukt.

LIETUWISZKAS **GRABORIUS,**

W. Traskauckas

606 W. Center ul.

Jago atra Diewas paszauke in sawo garbe, egul gimines, arba prietelei nebasznineko nusiluoda pas teisinga žmogu, o ne kur kitur.

Arklei Sztant, Rigmai puikus, bai isz geriausiu fabriku, puikei padabint medžio. — Priektam ra specialnu gra ir ne buna jokios urbacijos laike szerwiska padar pigeiirgražesni's

B. WISZINSKAS,

WIENATINIS : LIETUWISZKAS : KRIAUCZIUS

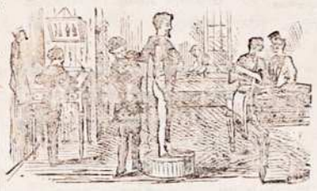

Kuris siuwa sutus łabai pigei ir gražei ir ne tiktai del oi wilnu nes ir del wiskiu

Waskawu

draugisoziu. Owerkoozius pasiuwa pigiau kaip žmonelei kne krome parduoda. Wisi pas sawa! 4-12-7

308 W. CENRTE Str., MAHANOY CITY PA

Seniausias Groser-Sztoris

IR PODRAUG

LIETUWISZKAS SALUNAS

ANTANO DANISZEWICZIAUS,

330 W. CENTER ULI. MAHANOY CITY, PA

Geriausi ir szwieziausi taworai del walgio Miłtai wisokie kwietinei ir ruginei, Mesa rukinta ir szwieži.

CUKRUS, KAWA, ARBATA, RAZINKOS, GAZAS ir tt.

Kas perka už pinings — KESZ gaus daug pigiau. Alus giaras ariełkele gera jog po ižgerimui žmogus buna sweikas kaip žuwis.

Pas sawa! pas sawa! sena pažinstama o kas karta atsilankis tai to nesigailes! Neužmirszkit jog persikrauste ing nauja wieta 630 W. Center

SALUNAS

JOKIMO MRAZO. Shugar Notch PA

Ira tai geriausia užeiga ir kožnas datiria swetingo priemimo

Alus szaltas,
Mišiniszki stiklai,
Wisokios arielkos,
Puikus cigara

Kas tiktai karta atsilanko, tai ne gali atsigerot. Wirai hurra! pas Maraza

Aci Wirai Lietuwei!

Jago nukelausi in Freelanda, Tai ne užmirszkite ta; Jog reikie užejiti pas

Jona Rugieniu.

Alus szaltas, arielka gera ir wysokiu winu gali ap ten nukelausi. O cigara havana isz fabr. Boczkausko. 9-9-2d9

Ejkite wisi Seni ir jauni, | Alaus iždžgert O busite smart.

Geriausias Lietuwiszkas

Buczeris

P. :: Zawadzkio,

Sugar-Notch, Pa.

Turi sawo krautuweje wisokiu mesu: swiezia ir rukinta. Swarste teisinga, mesa ka gardziausia ir nopuikiausia. Deszru niekur teip puikiu ir skaniu ne guusite kaip pas jin.

Usz tai turi daugibe kostumeriu, ir kas dien su gurbelois plina moterdia! Hei Lietuwei pas sawiezki! Pas ta puikiausa wietoszki! 2-7,97

Geriause uzeiga del darbiniku pas

B. RAGAZINSKA,

Gilbertone, Pa.

Ne tiktai wietinei, nes ir isz tolau pribuwia tegul in taje puike wieta užeina, kur datirs swetingo priemimo ir gaus roda wisame.

O kas labiausie
Szaltas ir giaras alus,
Gardi arielkele
ir puikus cigarai

Pas sawa - pas sawa ir da pas giara ir teisinga žmoga 26—VIII.

SMAGIAUSE UŽEJGA PAS

CHAS. KAUNA,

801 E. Pine uli, Mahanoy City

Szaltas alus, gardi arielkele, geri cigarai, o del draugiszkumo laiko randasi ir puikus biliardas. Priek-tam ira prietelis žmoniu.

LIETUWISZKAS :-: BUCZERIS

M. Kozminskas,

336 W. CENTER ST., MAHANOY CITY

Wisokios mesos gali gaut: galwijenos, werszienos ir kiaulienos, teipos-gi wisokiu deszra szwieži, rukintu ir kokiu kas reikałauje.

Ne reike no kitu pirkt jagu turime sawo teisinga buczori 1-14-9

Lietuwiszka Swetaine

Sta. Garkaucko MtCarmel, Pa.

4-th ir Chestnut str.

Wisoki gardžiausi gerimai. Alus puikus, gardi arielnele, kwepenti cigarai ir swetingas priemimas. Pris ta anglia ir pkrausto pigei. 6;

KNIGA MONU.

NEBUTINAS DAJKTAS Lietuwiszkoje kalboje!!

Kas galejo tikietis kad lietuwiszkoje kalboje pasiroditu tokie kniga kurioje wyses slaptibes monijimo butu atidengtos del wysu?! Senowes žmones wadino moniniukus ragaujes, daraneczeis montus su pagialba piktos dwasios, da ir szendien daugelis atsiranda tokiu ka tajp mislije ir szniaka. Girdedamas newienkart tokies pasakas, pasižadejau dawest kad wysas mandrumas ir iszmintis paejna isz moksło. Deltogi tirinedamas iszradau wyska ir no senej gieidžema iždawiau kniga isz kurios kožnas gal but moniniuku. Toje knigoje talpinasy daugiau kaip szimtas akiwu pamokinimu ir ape 50 abrozeiu para danczin gana ajszkiej kajp apsyejtie ir ta sawo užduotes iszirisai.

Toi kniga druczej ir pujkiej in angliszka audekla abdarita su aukso atspaudom ant abdaru, kasztuoja tyktaj $1.50

Tajpgi turu ant pardawimo wysokius dajktus ir rejkalingas prietajsus prie monijimo, be kuriu apsiejt negali. Prieg tam turu krautuwia wysokiu knigu kokios tyktaj lietuwiszkoje kalboje iszeio. Turu maszinukies del drukawimo gromatu ir tt.

Pujki popiera del raszimo gromatu su dailom kwietkom ir drukawotais pasweikinimais. Tuzinas tokios popieros su dailais kopertais kasztuoja 35c., tris tuzinai $1.00

Turu del jaunumenes juokinga kwietka, kury, kada duodi pawuostit, isztiszka wanduo ir padaro daug juoku, prekie 25c.

Kas iž dydeles fotografiios noretu turet daugiau mažu, tegul atsiuneze dydela, asz isz tosios trumpam laikie padarisu 100 mažukiu ir nusiusu už $1,25c.

Norintiem dažinot ape wysokies knigas arba kitokius dajktus ir czienes, po apturcimu 2 centines markies tuojau siunczin drukuotus katalogus. Adresas in mane szitoks:

JOSEPH MATUTIS,

112 Grand St., Brooklyn N. Y.

PUIKIAUSES LIETUWISZKAS

HOTELIS

KAZ. RADZEWICZIAUS,

21 East Centre Uli Shenandoah, Pa

....Tuojaus szale Lehigk s po deszinei ranka ejnant in miesta..... tai puikiausia ir szwariausia d sweteliu ir labai paranki del tu kurie atkelaus in Shenandoah, Pa. Apart wisokiu arielku ir alaus, turi didele zoposte pargabento isz Europos wisokiu winu, cigatu, o teipos-gi prilaiko wisokius walgius ir Oisterius. Pakelewingi galgaut nakwinia ir prietelisžka roda wisame. Ira tai wienatine ir puikiause wieta cielam shenandoah'e, o kas karta atsilankis, tas pas kitus daugiaus ne eis.

Teipos-gi parduoda SZIPKORTES ir siuncze PININGUS in wisas dalis swieto. 19-9 5

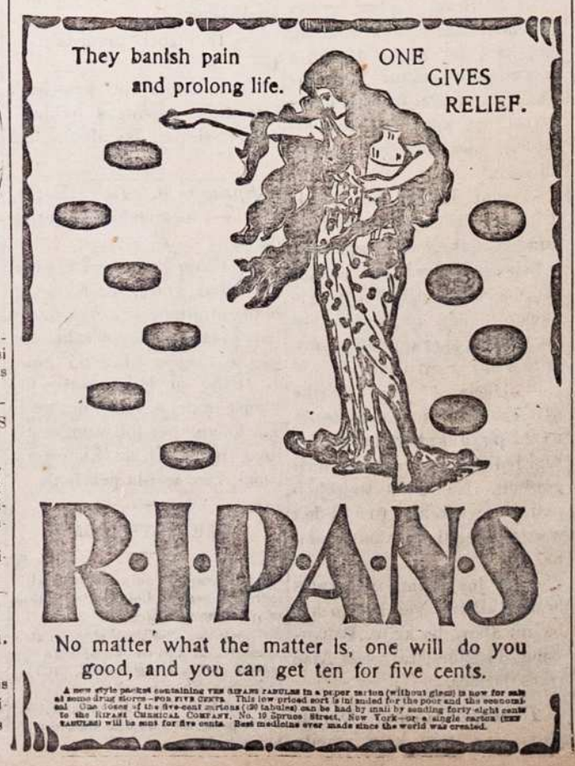

Pirmutine užeiga

del wietiniu ir pribuwusiu in Mahanoy City, Pa.,

PAS

Petra : Žilinska,

Ira tai geriause wieta

Kur žmogus buna puikei priimtas i wisame gali geriause roda gaut.

Kas karta užeina, tai ilgai ne užmirszta isz swetingo primimo.

Teipos-gi siuncze pinings in wisas dales swieto greicziause ir pigiau se.

25 N. MAIN STR.

NAUJAS APSIAWIMU SZTORAS

WINCO MONTWILOS

212 E. Center Shenandoah, Pa.

Gaite gaut wisokius czewerikus, szapinius ir kostumerskus pigius ir drutus; teip in darba czewerikus ir czeb tus, o ir guminius wisokius; teipsegi czewerikus puikias del moter u ir walku, taiso pigiau kaip kiti t Joamato meisterei. Atei kt o persikanosite. 33-IV 9

Geriauses ir gardziauses AŁUS pas

Adoma Remeiki

80 N. Wyoming, Hazleton, Pa.

Wisi lietuwei tegul trauke pulkde pas sawo tautieti o ras swetinga priemima. 33-4-9

--BARTELS AŁUS--

Edwardsville, Pa. ir Sirakuse, N. Y.

Didžiause krautuwe słaus

MAHANOY CITY, PA., IRA PAS

Jona Zablacka,

Sweikas ir gardus alus isz czistu miežiu ir apininiu. Cieloje Pennsylvanijoje ira garsingiauses isz gardumo BARTELSO braworo alus.

Wisi Lietuwei priwało giart ta alu jago nori butie sweikais ir drutais.

Jago norite iždgiart gardaus ałaus stikła, tai liepkite duot saw tiktai

-BARTELS AŁAUS-

Hei Lietuwei New Britain Conn!

puikiause užeiga pas

J. Skrituska,

26 Broad uliczios

Apart prilaik mo puikiu gerimu parduoda szipkortes ant wisu łaiwu ir siuncze pinings in wisas dales swieto.

Wisi Lietuwei ne tiktai isz New Britaino nes ir aplinkines, tegul atsiszaukineje, ba szaunas ir teisingas wiras. 14-III-9.

Lietuwiszka Buczernei

Wienatine lietuwiszka buczerne

A. Mickewicziaus,

523 W. Center, Mahanoy City, Pa.

Buczerne infaisita ka nopuikiause, mesa jautiena kas dien szwieže ir labai gardi; kumpei rukinti ir szwieži, deszros wisokios rukintos ir szwiežios.

Pas sawa Lietuwi — kuris per daugeli metu sunkei malnose dirbo. 22—XI—8.

Juozo Mockaiczio

Lietuwiszkas salunas,

Mahanoy City, — Pa.

Ant aliozios W. Pine, name Gomano, ten gali gaut szałto ałaus wisokiu ariełku, Ira tai geriause užeiga del Lietuwiu.

50 YEARS' EXPERIENCE

PATENTS

TRADE MARKS
DESIGNS
COPYRIGHTS &C.

Anyone sending a sketch and description may quickly ascertain our opinion free whether an invention is probably patentable. Communications strictly confidential. Handbook on Patents sent free. Oldest agency for securing patents. Patents taken through Munn & Co. receive special notice, without charge, in the

Scientific American.

A handsomely illustrated weekly. Largest circulation of any scientific journal. Terms, $3 a year; four months, $1. Sold by all newsdealers.

MUNN & Co. 361 Broadway, **New York**

Branch Office, 625 F St., Washington, D. C.

KANTORAS BANKINIS.

D.T. BOCZKAUSKAS,

523 W. Spruce street
Mahanoy City, Pa.

Turi susineszima su wisajs Europinejs Bankais. Jau wisi ira persitikrine, jog siunsti piningai per muso tarpininkista, greicziause nuejna.

Szimtai Tukstancziu

isz wisu szaliu Ameryko per muso rankas siunczes in Europa. LIETUWA, PRUSUS, AUSTRIJE, LENKIJE, RUSIJA IR T. T.

Biznio ne darome.

su swetimais piningais tiktai greicziause nusiunczem kam priguli.

Ne wieno piningai ne Prapuole

katras in muso rankas pawedi, o ir ne prapuls! Siunskite wisi per Rediste „Saules" o Juso kruwinai uszdirbtas centas niekados ne prapuls.

Lehigh Valley RAILWAY.

GELEZINKELIS.

Likos permainita May 14 1899.

☞ Pas sterei waznojenti isz Najorko tegul ejna ant dipo ant ulicsios; Foot of w. 23rd. Cortlandt ar ba Derbrosses uli. [Pennsylwanijos ferso (laiwelio]

Del u rinczin ważnot pasażieriniu treinu, a.ejna tame laike ir in taises wietas: In Penn Haven, Junction, Mauch Chunk, Lehinghton, Slatington Catasauqua, Allentown, Bethlehem, Easton, Hazleton, Westerly, Delano ant 8,45, 8,02, isz rito 1,03, 5,30.

In New York 5,45, 8,02, isz rito 1,03, 5,30 po piet

In Hazleton 5,45, 8,02, 8,35 10,23 isz rito 1,03 2,30 po piet

In Wilkes-Barre, Tunkhannock, Towanda, Ulster, Athens, Waverly, ir Elmira 5,45, 10,23 isz rito 1,03, 5,30 po piet.

In Rochester, Buffalo, ir westus ant 10,23 isz rito 1,03, 5,30 po piet

In Scranton 5,45, 10,23 isz rito 1, 3 5,30 po piet

In Shenandoah, 10,37 isz rito 1,30, 5 53, 7,15, 9,10 po piet

In Raven Run, Centralia, Mt. Carmel ir Shamokin 10,37 isz rito 1,30 5,53, 9,10 po piet.

In Sumburi ant kelio Pennsylvanijos geleżinkelio 10,37, isz rito 1,30, 5,53 po piet

In Delano 5,45, 8,02, 10,23 isz rito 1,03, 5,30, 11,00 po piet.

In Buck Mountain, New Boston, Darkwater, St. Clair, Pattsville 8,02, 10,23 isz rito 1,03, 5,30 po piet.

In Shenandoah, Lost Creek, Girardville ir Ashland 7,15 po piet

NEDELINIS TREINAS.

In Park Place ir Delano 10,00 isz rito 6,45 po piet.

In Lofty, Audenried ir Hazleton 10,00 isz rito 6,45 po piet.

In Shenandoah, Raven Run, Centralia Mt Carmel ir Shamokin 9,31 isz rito 7,07 po piet

In Wilkes-Barre, Scranton, Pittston, Sayre, Rochester Buffalo ir in kitas szalia Westu 10,00 isz rito ir 6,45 po piet.

New York ir Philadelphia 10,00 isz rito.

Mouch Chunk ir Easton, 10,00 isz rito ir 6,45 po piet.

CHAS. S. LEE,
26 Cortlandt Street, Gen. Pass. Agt.
New York, N. Y.

Rollin H. Wilbur,
General Superintendent, S. Bethlehem, Pa

A. W. Nonnemeaher, Div. Passeng. Agent,
South Bethlehem, Pa.

A. PALMER,
L. V. R. R. Agt. Mahanoy City

PHILADELPHIA & READING RAILWAY.

Inżajei naudoje kietas anglis per tane buna smirdancziu dumu.

In effect May. 14, 1899.

TREINAI ISZEINA ISZ MAHANOY CITY:

In New York, per Philadelphia, 2.47, 6,13, (greitu expresu) 8.14, 10.29 priesz piet, 1.02, 3.47 6.46, po piet. Niedelioj 2.47 priesz piet, 1.02, 5.15 po piet.

In New York per Tamaqua 8,14 priesz piet, 1.02 3.47 po piet. Niedelioj 8.32 priesz piet.

In Philadelphia ir Reading ant 2.47, 6.13, 8 14, 10 29 priesz piet, 1.02, 3.47, 6.4 po piet. Niedelioj 2.47 priesz piet ir 1.02, 3.19, 5 15 po piet.

In Tamaqua ant 2.47, 6.13, 8.14, 10.29 priesz piet 1.02, 3,47, 6.46 po piet. Niedelioj 2.47, 8.32 po piet 1.02, 5.1 po piet.

Per trumpa kelia in Frackville, St. Clair ir Pottsville 8 05 priesz piet 5.25, 6.24, 8.25 po piet Niedelioj 3 19 priesz piet.

In Pottsville per Tamaqua 2.47, 8.14, 10.29, rite 1.02, 3.47 po piet. Niedelioj 2 47, 8.32 priesz piet 5.15 po piet.

In Williamsport, Sunbury ir Lewisburg 3.45, 9.04, 11 47 rite 2.22, 7.44 po piet. Niedelioj 3.45 rite 8.8, 7.44 po piet.

In Ashland, Mt Carmel ir Shamokin 3.45, 9.04, 11 47 isz rit 2.22 6.24, 7 44, 10 08 po piet. Niedelioj 8.45, 8,18 isz rito 3,18, 7.44 po piet.

In Mahanoy Plane 3 45, 9.04, 11.47 isz rito, 2.22 8.25, 6.24, 7 44, 8.25, 10.08 po piet. Niedelioj 3.45, 8.18, priesz piet 3.19, 7 44 po piet.

In Shenandoah 3 45 9,04, 11.47 isz rito, 2.22, 5.25 6.24, 7 44 10.08 po piet. Niedelioj 3.45 isz rito.

In Baltimore, Washington, South ir Westus ant B. & O. R. R., Redingo stacijos Philadelphia 3.20 7.55, 11.26, priesz piet. 3.45, 5 18, 7.27 po piet. Niedelioj 3.20, 7.55, 11.26 isz rito, 3.45, 7.27 po piet.

Apiesz to trenai apleidze 24-th ir Chestnut uliczes tomis di nomis, 1.35, 5.41 8.32 po piet. Niedelioj 1 35, 8.23 po piet.

Treinai in Mahanoy City.

Iszeina isz Philadelphia ir Reading Terminal ant 4.30, 8.36, 10.21 priesz piet. 1.36 4 06, 6.36, 11.36 po piet, Niedelioj 4.00, 9.06, priesz piet, 4.06, 11 36 po piet.

Iszeina isz New York per Tamaqua 4.00, 9 10, priesz piet, 1.30 4 40 po piet, Niedelioj 4.30 rite, 1 00 po piet.

Iszeina isz New York per Philadelphia 4.30, 7 35, 11.30 priesz piet, 1.30, 4 30, 9.00 po piet, Niedelioj 4.30 isz rito, 1.30 6.00 po piet ir 12 15 nakcze

Iszeina isz Redingo 1.37, 7.00, 10 08 priesz piet 12.15, 4.17, 6.00, 8 26 po piet. Niedelioj 1.37, 5.55, 10.58 isz rito, 6 00 po piet.

Iszeina isz Pottsville 2.35 ir 7 40 isz rito, 12 30, ir 6.10 po piet. Niedelioj 2.35 ir 7.05 isz rito, 2.05 po piet.

Iszeina isz Tamaqua 3 18, 8.34, 11.23 isz rito, 1.49, 5.56, 7 20, 9.43 po piet, Niedelioj 3 18 ir 7.50 isz rito, 2 50 7.20 po piet.

Iszeina isz Williamsport 7 42 ir 10.00 isz rito, 12 34, 4 00, 11.30 po piet. Niedelioj 10 00 rite 11.30 po piet.

Iszeina isz Shamokin 1.33, 5 10, 7.00, 9 31, 11 53 isz rito, 2.37, 5.41 po piet. Niedelioj 1,33, 7 15, 11.53 isz rito, 4.00 po piet.

Iszeina isz Mt Carmel 1.45, 5 19, 6.45, 9 35 isz rito, 12.02, 2.45, 5 50, 6.15 po piet. Niedelioj 1.45, 7 35, isz rito, 12.02 ir 4 10 po piet

Iszeina isz Shenandoah 2.10, 5 38, 7.37, 9.55 isz rito, 12.26, 3.09, 6.09 po piet. Niedelioj 2.10 isz rito.

Treinai ejnanti per Frackville.

Iszeina isz Mahanoy City in Pottsville ant 8 05 isz rito ir 5.25, 6.24, 8,25 po piet, Niedelioj 3.19 po piet.

Iszeina isz Pottsvilles per Frackville ant 7.17 isz rito ir 4.30, 6.50 po piet.

Atlantic City Division.

Iszeina isz Philadelphia, Chestnut Street wharf ir South Street Wharft
IN ATLANTIC CITY.

Ant Express 9.00 isz rito, 2.00, 4 00, 5 00 po piet Accomodation 8 00 isz rito ir 6.30 po piet, Niedelioj ant express 9.00, 10,00 isz rito, Accomodation 8.00 isz rito ir 4.45 po piet,

Iszeina isz Atlantic City ant Express 7 30, 9.00, isz rito, 3 30 5.30 po piet, Accomodation 8.15 isz rito, 4.55 po piet. Niedelioj ant express 4 00 7.30 po piet, Accomodation 7 15 isz rito, 4.15 po piet.

In Cape May, Sea Isle City ir Ocean City ant 9 00 isz rito, ir da pridant isz Cape May 4.15 po piet. In Sea Isle City 5.00 po piet. In Ocean City 4.15 5.00 po piet. Niedelioj 1 rejna no Chestnut street 9 15 isz rito, South Street 9 00 isz rito.

Parlor barai ant wisu ekspresiniu treniu.

Apie daugiau informacijos atsiszaukite artimiausius agentus Philadelphia & Reading Geležinkelio arba adresawokite:

J. A. SWEIGARD, Gen'l Supt. EDISON J. WEEKS, Gen'l Pass. Agt.
READING TERMINAL, PHILADELPHIA.

Isgidinsi szalti in wiena diena:

Jago imsi Laxative Bromo Quinine Tablets. Wisi aptiekorei parduoda arba pinigus sugrażina jagó ne itgido. Tiktai 25 ct. baksukas. Ant kożnos randasi szitos litaros L. B Q. gerai temikit.

Isz Lietuwiszku kaimelu.

Mahanoy City, Pa. – Oras grażus.

— Darbai ne szlektai eina, – ir biznei taisosi.

— P. Rinkewiczius bizni daro fain! Jau Lietuwei supra to, kad pas sawa geriause pirktie.

— Panedelije sugrižo isz amerikoninio waisko-St. Francisco p. Konstantinas Pajauckas, formonas isz drukarnes „Saules", ir welei sawo wieta apemi. Mati wisko, szilto ir szalto o ir isziłgai Amerika perważewo, per ka swieto ne mażai pamati.

† Panedelije, apie wakara, mainose „Fokso" likosi už musztas Konstantinas Szulgauckas, apie 23-metu senumo, – ne paczuotas, – paejo isz Suwal. gub. ir to paties pawieto, Mockawos gmi., Nawiniku kaimo, 5 metai Amer. – Kunas likosi nugabentas in Kinkstona, kur giwena gimines ir tenais atsibus szermenos.

Spring Valley, Ill. – Oras grażus ir sweikas, tankei paije.

— Szwenti dżiułajaus links mai praejo o ir pilnas kałabuzas (dżelas) buwo prikimsztas wisokio kaino dwikoju o ir boleles neiszsimeti, ba kaip meszkos kletkoje už geležiniu sztangelu kukawo.

Cleveland, Ohio. – Darbai gerai eina ir kożnas pribuwias darba gauna.

— Ira ne mażai tokiu, tarp Lietuwiu ka łaikosi łaukineje moteristeje, o wisi paeina isz Pittsburgo. Priesz keturis metus apie tai ne buwo girdet, nes dabar tojo meszło priwiso inwales.

Baltimore, Md. – Oras grażus ne łabai szilta.

— Darbai gerai eina, kad tiktai ne tingetu dirbt.

— Lietuwei ne słankioje po salunus, o Nedelomis daugiau susirenka in bażniczia negu kitados, ba jau ałutis ne wienam burna pagadino.

Kriaucziu darbai lig sumenko, teip kaip ir kożna meta sztuom łaik.

Leviston, Me. – Darbai gerai ejna, wisos szapos dirba.

— Oras grażus ir tankei palije.

— Lietuwei lig szol grażei giweno, tiktai priważewo daug pesztuku, tai diena 4 dżiułajaus wiename salune baisei su siedi, jog stikłai ir boles buwo darbe; del kelu net smegenis prakali, nes policije ne wieno ne suemi.

— Ant Lisbon Str. per 4 dżiułaju wienam ajrisziui dulis nuneszi ranka, weida apdraski ir keles skiles gałwoje padari. Antras welei ajriszis, parejo namon ir rado prie duriu keturis bomus, kurie pradejo musztie ir ant smert užmuszi.

— Diena 8 july fabrike „Blychaevy" nutrauki maszina du pirsztus Adomui Juodekiui ir likosi nugabentas in ligonbuti. Nebagelis waitoje o pati su waikeleis turi d deli warga. Tegul Diewas surami na.

— O jus jaunos szarkutes nesiwalkiokite Nedelom in kluba ant ałaus, ba kaip „Baltruwieni dasižinos, tai wisas Amerikas dażinos.

Torrington, Conn. – Darbai gerai eina, teip kaip praeita menesi ir kaip rodos da geriau eis.

— Diena 8 buwo smarkus lietus, ant uliczių isz płowi deles grabes ir daug sklepu už liejo, – bus darbo kol wiska su taisis.

— Lietuwiu buna pusetinas pulkelis.

— Wirai noretu paczuotis, tiktai nesiranda inwales mergu, o norint ir kiek pribuwo isz Lietuwos, tai del wisu ne isztenka.

— Naudokite Lietuwei isz tosios progos. – Draugiste Sz. Wincento nutari, jog ateinanti susirinkima, katras nores uszsi raszit, tai usz puse prekes bus priimtas pagal pastanawijima dabartini. Raszikites wisi, ba tai didele nauda atnesza del draugistes.

Somersville, Conn. – Puoli pusetini ledai pawasari.

— Ira wiena szapa nes gerai dirba.

— Lietuwiu 7 familijos giwena, o pawieniu apie 15 wisi sutikime giwena.

— Wiena giwanaszle wisus żmonis weda isz kelo ir turi łabai ilga liežuwi. Ne trukus pri bus „Baltruwieni" su szłuota, tai iszruks misiuti ir wisi lengwai kwepuos.

— Daugumas rengesi uszsi raszit „Saule". Tai ir gerai, ba tenaitinei wirai ira łabai doras.

East St. Louis, Ill. – Darbai ira wisokie, – wieni dirba, kiti straikuoje.

— Diena 4 july wiena mergina persiszowi saw ranka ir daug turejo triuso daktarai, kol kulka iszemi.

— Bobeles łabai netikusos ipatingai dwi ant 5tos uli. ir tris ant treczios. Josos daro del wisu Lietuwiu sarmata. Giwena kaip cziukes, ne szwarei grinceziose ir kaip eina in miesta, tai kaip Indijonkos. Wai kai pulkais szauke kaip ant paskutiniu: „polach! – polach!" Isztikro apie kiaules szwariau negu apie tokias moteres.

Terre Honter, Ind. – Lietuwiu lig tam łaikui ne buwo, nes jau dabar isz Pennsylvanijos pribuna, o pribuwusiem darba lengwa gautie o ir darbu ira.

— P. K. geriause kaziuoje isz pokerio, tiktai biedniokelis atprato no skaitimo. Kad brolau uszsiraszitum „Saule" tai daugiau naudos turetum negu isz kaziru.

Mill Creek, Pa. – Dirba kaip ir wisur. – po senowei.

— Orai wesus, gerai miego tie.

— Sutikime wisi giwena, o da bus spakainiau ir szwentas giwenimas, kaip ponai biznierei ne duos nieko ant bargo, – no pedes ketina padaritie wiska usz kesz. Bus gerai ir kożnas tures piningu inwales.

— Moteriukes dabar turi uszsiemima su wuogelem tai ir łabai gerai.

Shenandoah, Pa. – Dirba ne szlektai.

— Lietuwei tikrai grażei giwuoje. – Dingo tasines ir prasiwardżiawimai.

— Ir biznei pradeda taisitis.

— Nedeloje ir panedelije atsiłankis garsingas daktaras ponas Szlupas. Naudokite ligonei!

Springfield, Ill. – Darbai ne kas ir ne žine kadai geriau dirbs.

— Buwo lietuwiszka wesele, łabai grażei pasielgi jog net swetimtauczei gerejosi. Łabai grażei ir lietuwiszkos panaites apsiejo. Jau tai muso Lietuwei su łaiku stosis pui kiause tauta. – Ir paloku ne sei nei buwo, nes toli szauke lig lietuwiam. – Gerai Lietuwei o tuom sawo warda pakelsite.

NAUDOKITE LIGONEI

Isz daktarinio uniwersiteto-Baltimores, wieszinasi lietuwiszkas daktaras p. Bacewiczius.

Katrie esate be sweikatos, tai atsiszaukite in lietuwiszka aptieka po wardu „City Drug Store", 107 S. Main Str. Shenandoah, Pa.

Naudokite isz tosios progos, ba tiktai pora menesu usztruks, o paskui iszważuos.

TRUMPI TELEGRAMAI.

¶ Arcibiskupas Irelandas iszkeliawo isz Liverpolaus in New York.

¶ Asztuoni szimtai darbininku, dirbanti fabrike blekiu pamete darba Lisbon, Ohio.

¶ Deszimts tukstancziu kriaucziu New Yorke terp kuriu randasi 2500 moteriu ketina padarit straika.

¶ Popiežius padowanojo sawo portreta del Dr. Mazzoni'o kuris Jin atłankinejo łaike sunkios ligos.

¶ Phoenix Iron Works, isz Hartford, Conn., padidino sawo darbininkams mokesti ant 25 centu daugiau ant dienos.

¶ Penkesdeszimts žmoniu nusitruc'no Arkansuose, gerdami wandani isz seno szulinio. Keli lig sziolei jau numire.

¶ OIL CITY, PA., per explodawojima garinio katło keli darbininkai likos užmuszti, tarp tuju ir lenkas Jonas Turkus.

¶ Suwien. Waldibos atmete praszima Austrijokiszko rando idant užmoketu už josos padonus, kurie likos užmuszti łaike straiko Lattimoreje.

¶ Mieste Panama wieszpauje gelton-drugis, kuris daug ipatu jau nudejo.

¶ Dwi bleszines parako eksplodawojo Burnside kasikłose ne toli Shenandoah, per ka Jonas Minksztonas ir Petras Szook likos pažeisti.

¶ Prezidentas McKinlejus nusiunte telegrama carui, isz reikszdamas sawo gailesti apie smerti jiojo brolio.

¶ Per łaika June menesio, likos priimta akciżes Havanoje $1,012,899.

¶ Penkesdeszimts tukstancziu giwuliu likos nusiunsta in Kuba.

$5,00 in Niagara Falls ir adgelos

ant Lehigh Valles geleženkelio szita ateinancze Subata d. 15 July, pasydawines tikietai in Niagara Falls [wandenpuoli] ir adgalos už specialiszkai nuženinta precke $5.00 ten ir adgal, o sugrižt geri bus igi panedelio diena. Sugrižtant tiktai bus geri bus ant wisu regulariszku treinu (iszkirent Black Diamond Express). Apie kitokes informacies dažinokit ant L. V. dipu. t. 14

Atsakimai.

Leon, Alita isz Bridgeport, Conn Mes tamistai ne sułaikeme „Saules", teike nutwert wagi ir žandos atskaldit. Numerus dingusius iszsiunteme.

— Kas prisiunti isz Hazletono už „Saule" 1 dol. ir 50 c. kodel ne padejo sawo prawardes? – Duokite žinia'

— P. W. isz Amsterdam, N. Y. Tkmeczin lenki zka su wokiszku gausite Chicage ant adreso:

W Dyniewicz, 532 Noble str. Chicago Ill. – O kokios kningos pas mus randasi, tai „Saulejo" randasi patalpinta.

Kas skaito „Saule" tas in trumpa łaika turtingu stojesi. Uszsiraszik taje gazieta. *

Kur buna-

Mano draugai Ignacas Bacenskas Panew. paw., Paszwentines par. ir Juozapas Łabanauskas Kławainu miestelo, abudu isz Kauno gub, tegul małoningai atsiszauke ant adreso:

Mr. Jur. Juozapaitis, Box 617
Torrington, Conn.

Juozas Diglis ir Franciszkus Zakas, abudu isz Kauno gub-, priesz kelis metus giweno Braseville, Ill. tegul małoningai danesza ant adreso:

Mr. John Baltruszaitis,
342 Lincoln Ave.
Springfield, Ill.

Motiejus Oszkinis, kuris giweno priesz meta Trentone, turi apie 40 metu bałto weido, tegul ar jis pats ar kas kitas danesza in redakcije „Saules" bairas pas jin łabai swarbus reikałas.

Adresas žinomas del wisu.

Katras wiras paims del sawes usz pacze mergaite, kuri „Saule" skaito, tai tas dżiaugsis lig smert. *

Andelis merginom.

Danesza isz Septingardžio, jog tenais užejo ant pedsakio gaujos, kuri didelei prapłatino prekiste merginom. Aplinkineje Bereczko perwogi per ruberžiu be praszparto 86 merginas. O welei no Kezdi-Vasahayler danesza apie szita. Renkimas merginu płatinasi wisuose kaimuose. Isz nekuriu kaimu iszwilojo po 40, 30 20, 15, 10 ir tt. mergu, isz wiso iszneszza skaitlis iszweztu mergu pri gawingu budu 261 tik isz wienos aplinkenes. Merginos likosi iszweztos in Rumunije o to laus iszsiuncze in wisokias szales. Rodosi, jog Wengrine policij žiuri ant to bjaurio ande lo per pirsztus.

Katros merginites skaito „Saule", ira doriausios o ir geriausius wirus gauna ir buna drotausios moteres! *

Del draugistiu!

Jago kur draugistes reikałauja

Żarto.
Spilku.
Jnostu.
Kepurių,
Ir tt.

Tai teguł raszo ant žemiau padeto adreso o apłaki preke kas ka kasztuoja.

Adresawokit:

W. RYNKIEWICZ
213 W. Centre st, Mahanoy City, Pa.

-:KNiNGOS:-

Spaudintos ‡ locno ‡ drukarne
D. T. Boczkausko
Mahanoy City, - Pa

TUKSTANTIS IR WIENA NAKTU arabiszkos historijos $5
Lietuwiszkas pasakorius, del skaititojaus „Saules" kasztuoje — $1,25
Ne del skaititojaus — — — — „1,75
Abeceła arba pradže skaitimo deł lietuwiszku waiku 25c
Graudus werksmai, arba apmislijimas apie muka W. Jezaus - 15c
Morkus ir Aurelijanas, apraszimas isz pirmutiniu amžiu krikszczionisz-ku - - - - 25c
Newaloje pas Maurus, - 50c
Tris puikios historijos, 1. Apie Irlanda, arba nekaltibe suspausta, 2 Žmogelis kuris norejo turet daug piningu, 3. Kas pedare gereu 25c
Iżguldimas sapnu, - 25c
Istorije apie Gudra Piemdneli, łabai graži - - 25c
Istorije apie Welniszka Małuna, ant kałno Wiedninio - 25c
Pradinis angelskos kałbos 75c
Antras Pradinis - $1,00
Moraliszka kabała, ka iszrdo žmogaus ateite - - - 25c
Muso Pasakos – – 75c.
Sierata – – – 25c.
Tris Walkijozai – 25c.
Pawasario Bałsai – 15c.
Katakizmai Katalikiszki 15c.
Kalendorei praeitu matu po 25c
Kalendoris 1899 m. - 50c

PUIKIAUSES -.- SALUNAS.

Wm. PAJAUJI,

528 W. Mahanoy Ave.,
MAHANOY CITY, PA.
Ira tai wienatinis salunas, kureme zmogus gali gaut gero szalto alaus, stanios arielkeles o cigarai ira isz Turkijos. Wisi wirai pas Pajauji!

NEUZMIRSZKITE LIETUWEI!

Katrie kelaujete in Amerika arba adgal in Lietuwa atbinkitie sawo pantiet nusidžiaugsite swetingai priimti, roda ganejte wisame teisinga, kwatiera, maisas, gerimas pigiauses ir teisingiauses atprowijimas per gronicz pas

M. ROŽEWSKI,
Speisewirth Eydtkuhaen.

Turime kraustintis.

Ar norite pazcedint piningu?

Turesim wiska iszpardawinet. Noredami pirkt naminiu rakandu atejkie ir sakikit jog matesi szitus dalikus apcarsintus laikrasztije

Ažnolines lowos	pirmiau $3,00	dabar	$1,50
Geri materacai	„ 2,00	„	2,00
Springsai del lowu	„ 6,00	„	3,00
Rakinczersi	no 1,00	igi	5,00
Karpetai	no 20c	„	65c.
Bolosai ant langu	no	10c.	ir daugiau

Warnet katilai labai pigei parduodam teipos gi ir wiskius peczius. Dirbam wisokius materocus, pusknas ir padeszkas.

Wiskas turi butie iszparduota ka nogreicziause.

Del pažinstamu duodam ant bargo už 10 dol. ir daugiau.

Richard Guinan, 208 W. Centre str. Mahanoy City, Pa.

Powilas W Obiecunas.

1012 CARSON Str., S. S PITTSBURG, PA.

Głauna Agencije

Parduoda Szipkortes ant wisu linkmesu ir siunczes pinigus in Lietuwa.

Teipos-gi parduoda wiskes kningas historinei ir maldaknimges

Kam jums waiksczios pas swetimautzius, jago turite sawo Lietuwi.

Remkite sawiszkai o tuom busyme wirais

Teipos-gi insikurawoja wiens daigtus no ugnies. Iszmaino pinigus Rusiszkus ir Prusiszkus Amerikoninius, kas isz krajaus atsiweža.

Wienatinis Lietuwiszkas . . . . . .

Hotelis PAS WINCA RAZUKA,

7 Washsington Str. — New York N. Y

Hei Lietuwei kurie waikuojat in Amerika ir isz Amerikos in Lietuwa tai galima gaut laiwakarta piglau i aip kitur ir wisus banginius reikalus atlikt, tai wisada nusiduokit pas mane, ba pr glau kaip wisam New Yorke'o uzdaikau wisokius gerimus puikius ir walgius su nakwine niekuri teip pigei ne gausit.

O pedrang kurie norite wažuot be mokejimo pinigu us kelone—tai asz dastatau už darbininkus ant szipu dikai Teipos-gi isz mano offiso galima gautie darbus in wietas o ir radas galima gautie wiskius ne reikalinose

Temikit mano adresa Hotelis randasi arti Gastle Garden-einant pas mane-jei koks apigawikas norėj westie kitur tai neeikit igi mane dasigausit.

Su guodone WINCAS RAZUKAS.

Geriause ir pigiause maszinuke del drukawojamo gromatu.

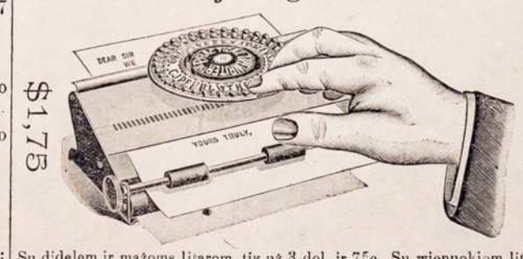

Su didelem ir mażoms litarom, tik už 3 dol. ir 75c. Su wienuokiom litarom ir prastesnio adarimo už 1 dol. ir 75c. Noredami tokios maszinukes prisiunskite pinings ant adreso: W J Petkon, 305 N Main, Brockton, Mass.

C. W. DYNIEWICZ & CO.,

805 MILWAUKEE AVENUE,
Pomiędzy West Division i Cleaver ulicami.
CHICAGO, ILLS.
KANTOR PIENIĘŻNY, REALNY I ASEKURACYJNY.

Wysełka pieniędzy do Europy, Sprzedaż Realności, Karty Podróżne, Okrętowe i Kolejowe do i z Europy, Wyrabianie Papierów Legalnych, Ściąganie Sched, Asekuracya Domów, Grunta Kolejowe na Farmy, Wypożyczanie pieniędzy na Budowanie lub zakupno Realności, Zmiana pieniędzy Zagranicznych, Notaryusze Publiczni.

J. M.

Kutz

[PIGIAUSES KROMAS]
107 W. Center
Mahanoy City, Pa.

Pirkdami wałgomus taworus muso krome gaunat pigesni ir geresni tawora ne kaip pas kitus. Pirkite tawora pas

J. M. KUTZ.

Del Ligotu wiru.

Jagu kenti isz priežasties onan'zmo, tai jeszkok pagiałbos isz łaik ba gał but už welu, ba notura žmogu ne iżgidins. Nemigis, pametimas weisles nakties laike, gałwos skaudejima, ir skaudejimas peczių ira pradže ligos. Pats sirgau per kejolika metu naudodamas wisokes giduoles, nes be jokios pagiałbos, ant gało isz radau giduole kuai padare isz manes nauje žmogu o jagu man atsiunsi marke, tai atsiunsiu apraszima kaip turi gidintis, užpeczetitam konwerte.

Fred. Wilson, Box 386
Kenosha, Wis.

Cash meat market

Ant kampo Pine ir Coll. Nawicko name.

Wersziena kiauliena, rukintos deszros ir tt.

Parsiduoda pigei o szwarumas wisame užłaikintas.

Ateikite o busit uszganadintais wisame

Naujas iszradimas del płauku!

Sustabdo puolima płauku no gałwos, ir atauga płauksi, pleiskanu nebuna, ir gałwos neskaude, borwa płauku buna daili. Katrie da ne patrotija wisai płauku, tai pasiskubinkit o greitai pagiałba gausit; katrie plixi, tai stauga płaukai jagu da ne senas ira. Jiejo krautuweje randasi wisokiu giduolu kaip tai: szaknu no skaudejime gałwos, dantu, gumbo, drugio, gelimo kaulu ir ligu uszskreczianu. Szios giduoles pareina isz Europos no garsingu gidintoju. No wisu ligu rodas duoda už dika, norintieje gautie roda, apraszikit lig aiszkei. Norintieje persitikringalit gaut daugibe paludijimu. Ra; szidami indikit marke ant atsakimot

Adresawokit:

J. M. BRUNDZA,
566 Water St., New York, N.Y.

Lietuwiszkas dziegormeisteris ir balbaris.

M. MINKUS,

208 E Center Str. Shenandoah, Pa.

Taiso ir parduoda wisokius ziegorelus ir ziegorius, žiedus, ir siuwamas mašinas, wiska pigiause parduoda netik Szenadori, nes per ordarius in wisus kraštus Amerikos kas konorit galit teisingiausei, gerus daigtus pas jin užsiorderiuot. Teipos-gi parduoda gramatikos angliszkai mokitis. Preke 50 centu.

Ruski Prusinei ir Turkinei

CIGARAJ

..... PAS.....

Petra Nawicka,
603 W. Mahanoy Ave.,
Mahanoy City, Pa.

Pr stato cigarus in wisus asiknus pigal wisokia preke. Ponai s luninkai priwedejas mane atsilankit o pasakis wisiem jog turiu ger ausius cigarus. j 10 9

Knigos! Knigos!

— Gali gaut Shenandoan, pas —

ABRACZINSKUS

32 W. Coal st, Shenandoah, a

Wisokiu maldaknimgiu dideliu ir mazu, o teipo gi wisokiu laiorriu swietiniu, Rożanczaiu, krikziu krizeliu wisokiu. Turi wisokiu

.:. Abrozu ir Abrozeliu .:.

sokiu tik saw welina ir tuostus gražei apdaro Teipos-gi randasy prie to

GROSER-SZTORIS USZ KESZ

Su walgomais taworais ko tik žmogui reikatinga sawo r mkiti o swetimtauczius centu neneszk

And. Matusewiczius,

305 W. Coal Str,
Shenandoah, Pa.

Geriausi ir pigiausi Cigarai.

Wisi ponai biznierei nesigraudins, jago paims cigarus no lietuwiszko aganto, cigarai geri ir ne brangus. 28 4 9

Ar taw kas kenke
Ar bijei numirt ?

Nusiduok pas Garsingo DAKTARA

JASINSKI

COR. CENTER IR MAIN ST.
Titman House.
Shenandoah, - Pa.

Wisi suspausti sunkiomis ligomis kuriu daktarai ne galejo iszgidinti ipatingai moteres wisokio amžiu, kurios ira pasigadinusios po praleidimu sunkiu ligu, o nori butie sweikos ir sawo amzi pratęsint tai teguł pas ta pretelj apleistu ligoniu nusidokit.

4X22XS¶

Lietuwiszkas Regentas

Notary Public,

P. W. Biersteker

208 S. Jardan Str, Shenandoah, Pa

Su wisokiom rodom ir reikalais nusidokit pas sawo tautieti, kaipo:

AMERIKONINIU POPIERU
IŠZIUMTIE APLIKACIJES ANT ŽEMES,

Uszraszimas pedes ant kitu, Paskolinimas, Insiurtina, perka ir parduoda pensijas permaino dlias padaro wisokius egrimanto

Pajeszkot dalju isz Lietuwos

ir wisokius likusius penefitus isz po Rusiszkus kompanijos po numirusiu, o kuriu tewai gimines buna Lietuwoje. Atekitie wisi pas mane, o aez kożnam wisaine prigelbesu

JUSO PRIETELIS,
P. W. Birsztoker

Wienatinis Lietuwiszkas

SALUNAS

Ashley Pa.
Kazimiero Konefka

Cigarai Geriausi!
Arielkele Gardziause!
Alutis Szaleziause!

Atsiłankikik o datirsite pukuna swetingo priemimo no Kaziuko,

TAI ROTS AŁUTIS BALTIMOREJE! PAS
Petra Abromaitis

O gi wireli ałus,
Łabai skanus,
Milžinszai stiklai,
Ir gardus łabai.

O ir žmogus dorus
Wisame gerus,
Wisi pas jin eikit,
Niekad ne apleisk.

Jagu katrie netikite, tai asiduokite ant W. Pratt czios num. 405.

S. Walunas

Pirmos klisos sziauczius

619 W. Centre Mahanoy C

Taiso czebatus ir wisokius czewarkus łabai droczei ir grażei ir łabai pigei. Jo wienas teip pigei ne taiso.

GUMINEI DZEBATAI
druti ir isz geriausio fabriko galite gaut.

—: KRIAUCZIUS :—

P. PASERBSKI

Dirba puikius drabužius pagal jausia mada, iž puikios gelumo korto, o ir daug pigiau negu kitur

Apart to parduoda wisokius minkiniu, kalnierius, panczekas, o ir binius drabužius pigiau ne kaip boruka. Wisi pas sawa

Hei motereles!

LIETUWISZKA DAKTARE

Ant. Žalnieraitiene

No 201 W CHERRY STREET,
SHENANDOAH, PA.

Tuojaus prieszais Ajrisziu bažniczios

Pabaigus ira aukszteseni mokeła Baltimore-weršlete, turinti daktariszkas popieras no miesto ir wisokiu silpnibiu. Wisos moterkos esate suukiose dienose, jagu norite lengwa perskirima szaukite pas sawe specialiste

.... *Daktarka Moteriu....*

sawo tautiete, o ne kokse ragana kuri newisdant jau 12 swieto iszgware.

Ne tiktai del Sheoandoah nes tr ant wisos Skulkino pawieto nusidunokit ant aukszciau padeto adreso. 8 vil 98

WIENATINIS LIETUWISZKAS

SALUNAS

19 North Center einant in korta airei rankai ant didžiosios ulicos Pottsville Pa. pas tikra Lietuwi

-- Mika Grabaucka--

Prilaiko a art wisokiu gerimu ir wisokius wai — Osterius, wisztieus, bit ir tt. Katrie turite kala sadu, arba ir kitoki reikala, tai sawo laicziu ne apleiskite, ba apart pasidruginimo ir