nas Siutas Dykai

ikunog 16 lyg 20 metu senu
rksyte viena Siuta tai dov
ažu szilta Siuta visai dykai
ferta tik lyg tam laikui
aigs Siutai.
AN Mahanoy City, Shenandoa
Mt. Carmel, Landon

CHANTS BANKING TRUST CO
...MAHANOY CITY, PA...
rieziura Pennsylvanijos Valstijos Ba
ento, Perziuretas per Valstija du kart
Pennsylvanijos Valstija turi sudeja
ake.
inigus skoliname ant pirmo morgic
rocenta mokame ant sudetu pinigu
urime klerkus katrie kalba Lietuv
ai, Slavokiszkai, Rusiszkai, Vokiszk
ai.
rtas isznesza ant 700 tukstaczių dolerių
gul tavo pinigai tau uždirba dangaus
procenta už tavo pinigus sudetus metus

DIREKTOREI SZITO BANKO YRA—
D. M. GRAHAM.
YNKIEWICZ. MICHAEL GAVILL
DANISAVICZ. JOHN HORNEY
F. KAIER. THOS. F. FLANAGAN
J. MEYER. W. J. MILES.
L. ADAM. LEON BUKERT.
BURCHILL. DANIEL F. GUIAN

Koler, Lietuvis Gydytoj
Yra tai vienatinis gydytojas Pittsburg
Varszavoje, kuris turi suvirsz 15 m
gydime visokiu ligu. Iszgydo visokes ligas
kokios prieżasties paeina, kaipo tai:
Seklos, Syfilis Trypes, Vyriszkas Pa
Savvaliszkas Ligas. Jiojo specialisztas
Užsisenejusias Ligas, Nerva, Bum
Užtegimas, Nupuoles Silpnybe ir
Užsisnejusias Ligas kad ir pajiauszus
Reikale rasykite ant adreso
DR. KOLER
38 Penn Ave., Pittsburg, Pa
Adinos nog 9 iki 5 vakare. Nedelioj nog 9 iki 4 p

NION NATIONAL BANK
MAHANOY CITY, PA.
TOCK $125,000. SURPLUS & PROFITS
Valst. randas turi musu banke sudetu
antra procenta ant sudetu pinigu
o prie tavo pinigu pirma diena Sau
se, nej aisant ar atneszi parodint kuppe
im kad ir jus turetumet reikala su
nepaisant ar mažas ar dydelis.
ININKAI: BANKO
Ball Prezidentas 9 ryte
onan Vice-Prezidentas. Saud
Barnes Kasijerius. 9 ryte

AUJAS ZEMINIS TAVORAS
laike aplaikome visokiu labai puikiu Rodenu
eriu Merginu ir Mergaieziu. Užrasome va
tyti szita Nauja Tavora, kokio kitoms Sto
rasti. Szitas Tavoras susideda iz Naujausi
Ceikiu, Szilku, visokiu Apsiniu Drapan
Szlebiu, Trumpu Kotu ir viska ta ka yra reik
no Moteriu, Merginiu, Vaiku ir Kodikiu.
ome visokiu Ceikiu del Szlubiniu Szlebiu o
Del Kudikiu Krikszto turime visokiu Szlebiu
siczia ir t. t. Galima pas mumis pigiausa prekia
te o patis persitikrinsiite kad pas mus geresni
Globe { Pas mus dirba Lietuv
122 W. Center St
Mahanoy C

Lapinskas
AGENTAS:
eziu ir siuntimo Pinigu
in Visas Dalis Svieto:
Mahanoy St., Mahanoy City, Pa.
Szipkortes iz Bremo, Antverpo,
ir Liverpool tiesog in Philadelphia.
siunczia grietai ir pigei o priek tam
ucije irne turite abejoti mano teisin
eikyte pasitikryt o kitur ne ejsite.

Suczedinsime Jumis Pinigus.
Geriausias Ryžius po 6c. svaras.
Gera Arbata " 19c. "
30c. Kava " 20c. "
3 bleszines 12c. Konu 25c.
3 " Tametes 25c.
3 " Žirniu 25c.
3 " Szebelboniu 25c.
3 " Kropeliu 25c.
1 baksas Krekiu 4c.

cola Geresnis už Taukus—Mažiaus
mažiaus reike naudoti.
3 svarai 45c. 5 svarai 75c.

Butterine--Sviestas
1 svaras 25c. 5 svarai $1.15.
W. R. CONRAD
W. Centre St., Mahanoy City
St., Tamaqua, Pa.

DU-KART NEDELINIS LAIKRASZTIS
"SAULE"
TRA TAI VIENATINIS LIETUVISZKAS LAIKRASZTIS AMERIKE
KURIS ISZEINA DU-KARTU ANT NEDELOS.
ISZEJNA KAS UTARNINKA IR PETNYCZIA.
Prenumerata Kasztuoja:
Amerike { Ant Viso Meto $2.50. Ant Puse Meto $1.25.
Europoje { Rosijoje ir Lietuvoje $3.50. Anglija ir Skotlandija 15 Sh. Prusuose 15 Marku.
ISZLEIDŽIAMAS PER
W. D. BOCZKAUSKAS IR CO.
RASZANT GROMATAS IN REDYSTE UŽDEKYTE SZITOKI ADRESA
"SAULE" 520-522 W. SOUTH AL.
MAHANOY CITY, PA.

SAULE
THE SUN.

THE SEMI-WEEKLY
SAULE - SUN
THE ONLY LITHUANIAN PAPER IN THE UNITED STATES PUBLISHED SEMI-WEEKLY.
HAS A LARGER CIRCULATION THAN ANY OTHER LITHUANIAN PAPER.
BRINGS THE BEST RESULTS TO ADVERTISERS. RATES ON APPLICATION.
PUBLISHED EVERY TUESDAY AND FRIDAY.
SUBSCRIPTION $2.50.
REPRESENTS THE INTERESTS OF NEARLY 500,000 LITHUANIANS RESIDING IN THE UNITED STATES.
PUBLISHED BY
W. D. BOCZKOWSKI & CO.
(SUCCESSORS TO D. T. BOCZKOWSKI.)
ADDRESS ALL COMMUNICATIONS TO
"SAULE" 520-522 W. SOUTH AL.
MAHANOY CITY, PA.

No 8 — Mahanoy City, Pa. Petnyczia 2 7 Sausio (January) 1911 — Metas XXIIII

Kas Girdet?

Isz "Vilniaus Žiniu" regisi
l Suvolku gub. Vilkaviszk
paviete, bažnytkaimij
rtninkuose (visoj parap.)
nuomene labai striopei grie
si prie apsiszvietimo: jie par
raukia nemažai net ir isz
erikos laikraszczių.
Lai Vieszpats laimina ta
rtninku jaunuomene tegul
iecziasi, nes per apsiszvieti-
tiktai pagerina pasaulij
etas savo buvima. Užpecz-
sedintiems ir miegantiems,
Dievas isz dangaus keptus
rvelius neiszmes.

Lietuvoje inteligentija daro
manymus kad kaip nors už
gti, sulaikyti teip didele in
rubeži iszeivyste, nes sako
unas svietas ingijes tevyneje
eikata isznesza ja svetur isz-
udot o tevyne liektis pajie-
se apsiratinta.
Tame inteligetija turi dide
isybe, nes žmones jauni ir
ion ateja tik sveikata czion
lieka naudai turtinguju, o
u kaip tevyneje neture nieko
art juodo žipono ir balto
alnieriaus kuri ir nevisi sten-
a nesziot.

Girdima, kad Susivienyjimo
A. visas kuopos gave dru-
notus laiszkus nuo kokiu ko-
itetu isz Connektikuto ir Ma-
cziužes valstiju, idant kuo-
s griebtusi kovoti priesz
uja konstitucija ir priesz
ntro valdyba kad anoji
anevale nor inbrukt naujas
esas.
Szitokius apsireiszkimus isz
isu pusiu reik apgailys-
aut....
Argi jau isztikro neinmato
e sanariai Susivienyjimo, ne
entro Valdyba kokius vaisiu
juvynes žmonijai atnesza.
eigu noretu, žiurint visgi gale
patogum budu pataisyti ta,
eigu kas insiskverbia ne-
ero.

Lenku kunygai, kurie ture-
po apgloba Emigrantu na-
a szv. Juozapo New Yorke,
paskutiniam laike jin uždare
perdirbo ant agencijos pasi-
upinimo darbo del merginu.
sz to duodasi suprast. jog
augiau jiems apejna apgloba
nt merginu ne kaip ant jau-
u vyru arba in czion pribu-
usiu atejviu. Kad tik vela
eužsibaigtu tas viskas kokiu
mirdancziu perstatimu.

Kokis tai apgavikas apsigar sino, buk prisiuns paveiksla Washingtono visiems tiems ku rie prisiuns jiam deszimts centu. Po aplaikymui deszimtuko, apgavikas nusiunsdavo sunaudota pacztine marke su p.veikslu Waszingtono. Badai surinko tokiu budu ne maža turteli pakol valdže jin neuž dare už kroteliu.

Kokis tai Anglikas pribu ves ana nedelia in New Yorka uždejo kroma, o ant duriu užkabino toblyczia su paraszu: "Uždetas 1804 mete" ir džiaugesi isz teip senos kupczystes. Isz kitos puses uliczios, tulas Amerikonas paregejas toblycze savo prieszinyko, iszkabino ant savo duriu toblyczia su tokiu paraszu: "Uždetas vakar. Ne turime jokiu persisenejusiu tavoru, viskas naujas."— Prieszinykas paregejas tokia toblyczia greitai nueme savo.

Daktaras Enrico Serefini tvirtina, buk moters gauna nerviszka ligas nog pervirszino kalbejimo. O ka-gi kalbet api intekme ant nervu jiuju vargingu vyru, nog malimo liežuvio per visa diena?....

Edwardas Hildebrandt isz Springfield, Ohio, tomis dieno mis likos nubaustas ant $10 ir kasztus provos už pavogima laikraszczio nog duriu. Buvo tai brangus laikrasztis, nes yra tai gera paveizda tiems, ka pri sisavina kitu laikraszczius, noredami skaityt už dyka.

Badai vienas isz muso geradeju(?!) Pittsburge ne senei, ant pamokslo iszgyre laikraszti "Saule." Surinkia daugiau faktu api taji geradeju, apgarsinsim kas tai per paukstelis.

Navatnei yra padalintos geradejistes szio svieto: vargszai turi mažai; ubagai nieko; turtingi už daug, o gana—ne turi ne vienas.

Juoku menesinis raszcziukas "Dagis" perejo jau in treczias rankas, muset "Kataliko" kompanija "Dagi" nupirko. Reikia manyt, kad dabar "Dagis" bene tik tures proga dagiuot savo konkurenta "Drauga."

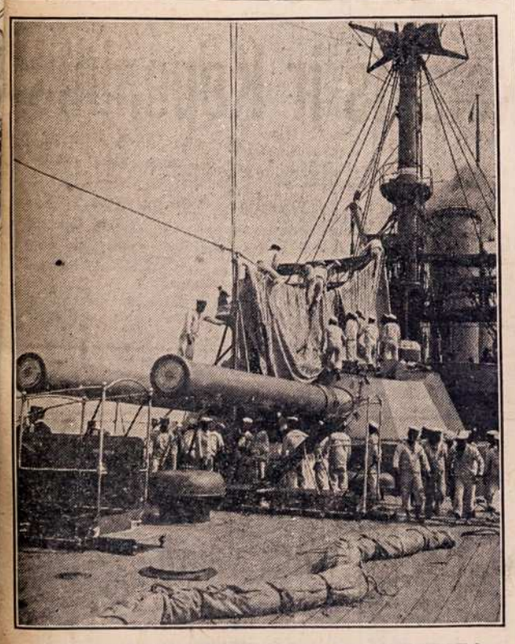

JAPONAI ATLANKYS VISAS DALIS SVIETO.

Per paliepima Japoniszko karalaus, tai japonu flota neužilgio atlankys visas dalis svieto idant prisižiuret kitu tautu gyvenima ir apsiejimus. Tomis dienomis Japonije perka daugiau angliu ne kaip visos kitos vieszpatystes.

Isz Amerikos.

Rado 8780 pasleptus per motina.

Sterling, Ill. — Padares krata name po mirimui savo motinos, William Shleuning isz Chadwicko, rado 780 doleriu užczedintu per motina pasleptus senoje blekineje sklepe. Mirusi motina suczedino pinygus už parduotus kiausziniu ir piena.

Kiek kasztavo straikas Westmorlande.

Greensburg, Pa.— Szerifas Shields padave tomis dienomis rokunda pavietui idant užmoketu 26 tukstancziu doleriu, už užlaikima deputu, ginklu, maisto ir t. t. Sekanczios kompanijos turi užmoketi kaipo savo dale užlaikimo tuju dykaduoniu sekancziai:

Latrobe, Connellsville, $36.-00; Westmorland Coal Company, $1665; Penn Gas Coal Company, $2870; Manor Gas Coal Company, 1550; Youghheny ant Ohio, $550; Lloyd Hanna, $429; Latrobe, $579; Shenango, $1182; Export, $276.48.

Draugas nuszove drauga.

Pana, Ill.— Jurgis Zartolis, 9 metu senumo nuszove ant smert savo drauga Antana Maczi laike kada grajino indijonus. Sztai žodžei paties Jurgio kokiu budu užmusze savo drauga: "Kada siautem arti namu, asz nuduriau nevos Jona Traskauckuti, kuris mane spyre su koja, tada nubegau namon, pagriebiau tevo karabina, norejau atloszti idant pažiuret ar užprovintas, nes buvo sunkus, nupuole žemin ir iszszove pataikindamas Antana in galva. Po tam atsitikimui nubegau pas motina ir apsakiau api nelaime".

Jonas Traskauckas tvirtino buk Zartolis užpiko ir su keiks mu nubego namon, paeme karabina ir tiesiog paleido szuvi in Maczi užmuszdamas jin ant vietos.

Kiek kasztuoje prikrovimas maisto dydelio laivo.

New York.— Idant prikrauti maistū tokius milžiniszkus laivus kaip Olympic ir Titanic kasztuos laivyniai kompanijai kone 60 tukstancziu doleriu. Iszskyrent 800 virszinyku ir tarnu ant tuju laivu, talpinasi da 2500 pasažieriu, o idant iszmaityt toke szeimyna kelioneja per mares, sureikalauje mesos už $15,000, virsztu ancziu ir kitokiu paukszcziu už $5,400, žuvies už $2,000, aiskrimo už $1,200, cigaru už $2,000, vinu ir kitokiu gerimu už $5,000 alaus už $3,000. Mažiausia prikrovimas teip milžiniszko laivo kasztuoje ant kožnos keliones $56,200

Dydelis edykas.

Bloomsburg, Pa.— Ant laikytos czionais vakarienes, keli sveczei iszsitare kas isz ju suvalgys daugiau. Terp užpraszytu atsirado nekokis tai "Hungry Sam". Milleris isz Columbia pavieto. Atsisedo tasai iszalkias Szimukas prie stalo paczistino sekanczius dalykus: penkes visztas, 50 bandukiu, dvi bleszines agurku, tris tuzinus kitokiu bandukiu, neskaitant duonos. Kada atsikele nog stalo da buvo alkanas, nuvejo ta viska nuplaut in artima karczema su 28 stiklais alaus ir 18 stikleliu guzutes.— Tokiu Szimu gal niekas nelaikytu ant burdo.

Seniausias žmogus ant svieto.

Gradyville, Ky.— Jonas Morg, gymes Vokietijoi, apvaikszti nejo czionais sukaktuves savo gymimo 124 metu. Morgas da jauczesi gana drutu ir tankei apsakineja api napoleoniszkas kovas isz 1812 meto, kuriuosia eme dalybas ir api garsingus jenerolus—kaip tai api Washingtona ir kitus.

Iszrado saugesni paraka.

Lansford, Pa.— Kokis tai tulas žmogelis (pravardes ne paduoda) iszrado nauja ir saugesni paraka kuris yra drutesnis už paprasta paraka, nes mažiau reike naudot, ne gali jokiu budu eksplodavoti tik su pagialba dinamitinio patrono. Nauja paraka galima inmesti in pecziu o neužsidegs ir ne suszals.

Kiek pražuvo anglekasiu in laika 20 metu.

Washington, D. C.— Darbinykiszkas bjuras apgarsino tomis dienomis, buk in laika dvideszimts metu Sziauriniam Amerike pražuvo 29,293 angle kasiu arba ant kožno 1000 dar binyko konia tris. Mete 1908 dirbo kasiklosia suvirszum 700,009 darbinykn, isz tu pražuvo 2723. Daugiausia anglekasiu pražuvo ekxplozijosia.

Lewisas ne bus prezidentu anglekasiu.— Szelps Irvino straikierius.

Columbus, Ohio.— Ant seimo U. M. W. of A. kuris tesasi czionais. Badai prezidentu anglekasiu likos iszrinktas John P. White isz Oskaloosa, Iowa.

Toliaus likos nutarta suszelpti Irvino straikierius, iszszaukdami dydeli straika ir tokiu budu priversti kompanijes ant sutaikos. Prezidentas Lewisas visom pajiegom stengsis užbegti tokiam straikui, tvirtindamas, buk prezidentas Feehanas isz distrikto 5 ne turejo tiesos iszszaukti tenais straiko, nes anglekasei isz tenais ne priguli prie penkto distrikto nes prie treczio. Bet Feehano prietelei pritare jiam jog turejo tiesa iszszaukti tenaitinius anglekasius ant straiko.

Isz pradžiu ant sejmo ne no rejo priymti 31 delegatus isz Irvino distrikto už tai kad tenaitinei anglekasiai nieko ne mokejo in unije, bet dydumu balsu ta sumusze ir delegatai likos priymtais.

Levisas likos sumusztas 26,-743 balsais; jio prieszinykas white aplaike 98,933. Visi seni virszinykai likos iszrinktais iszskyrent prezidento.

Nubausti už nužudima Keczelio.

Marshfield, Mo.— Džiure surado kaltais pirmutiniam lypsnije žudinstos Walter Dipley ir Goldi Smith už nužudinima garsingo musztuko Stanislova Keczeli. Badai sudas nubaus taja porele ant viso gyvaszczio in kalejima.

ANT PARDAVIMO.

Mesinyczia ir Groser sztoris Blair Sta., miesteli:

Ant Pardavimo buczerne ir grosersztoris labai puikioi vietoi ir darau gera bizni parsiduos pygiai, isz prieżasties ma no pusinykas trauke prie žedirbistes, vieta apgyventa lietuveis ir biznis geras, jagu kas noretu pirkt tegul atsiszauke ant adreso: (8 o4)

W. Lackavicz
Box 125 Blair Sta., Pa.

Isz Rosijos, Lietuvos ir Lenkijos.

Užmusze kontrabanczika.

Ne toli Praszku paviete vielunskam, likos užmusztas per stovinti sarga ant rubežiaus, kontrabanczikas Juozas Kupys. Ant paliepimo sargo idant sustotu da pradejo begti, puole szuvis o su juom ir Kupys.

Apipleszimas trukio.

Vladyvostok.— Terp staciju Sedauka ir Piervaja Rieczka, pleszikai insilauže in ekspresini vagona, atmusze kassa ir prisiszalino su 30 tukstancziu rubliu. Kunduktori rado perszauta, kuris in trumpa laika numire.

Dydeles apgavystes ant Sibirsko kelio.

Petersburg.— Dydeles apgavystes atrado senatoriszka revizije ant sibirsko geležkelio. Virszinykai apipleszinejo geležkeli nog keliu metu ant dvideszimts milijonu rubliu.

Kiek surinko kyszio tieje virszinykai, tai nežinia. Tankei pasitaikydavo, jog augsztesnieje virszinykai prijimdavo tavorus o pinygus pasilikdavo sau o geresnius tavorus pasilikdavo sau. Ne kurie nau dojo pravardes mirusio darbinyko o užmokesti paymdavo sau; tokiu buvo daugiausia.

Senatorius Gliszczinskas aplaike 60,000 skundu ant geležkeliu virszinyku.

Duos pensije žalnieriams ir junaszlems.

Petersburgas.— In Duma likos inesztas bilas, kuris jago pereis, duos kožnam žalnieriui pensije. Jago žalnieri pažeis laike kovos arba pakajaus laike tarnystos, tai aplaikis pensijos no $15 lig $96 ant meto, naszles po žalnieriui aplaikis nog $24 lig $36 ant meto.

Gerai.

Moskva.— Likos czionais atydarita nauja ligonbute su 300 lovoms dovanotos per Solodatienkova. Pastatimas ligonbutes kasztavo 1,700,000 rubliu.

Trumpi Telegramai.

§ Hankow, Kinai.— Terp palicijos o darbinyku pakylo kruvina musztyne. Asztuoni kinczikai likos užmuszti o daugelis pažeido.

Scranton, Pa.— Ugnis sunaikino kasyklas Raymond Archbalde. Bledes padare ant 75 tukstancziu doleriu.

§ West Pittston, Pa.— No. 10 kasiklosia pakylo dydele eksplozije gazo kurioje apdege szeszi anglekasiai.

§ Indiana, Pa.— John Mc Coombs nepataikes szuvi in savo paczia, užmusze jia drutgaliu karabino.

§ Rimas.— Badai kardinolu pasiliks neužilgio arcibiskupas Farley isz New Yorko. Teip danesza ant tikruju telegramai.

§ Philadelphia, Pa. — Per trukima milžiniszko moglaus skalbinyczioje Locust Laundry likos užmusztos dvi merginos o pažeide 15.

Ant Pardavimo.

Geras mesinis biznis. Senas Ceikiu ir groser sztoras. Puikus popieriu ir knygu sztoras. Gerai užmokama duonkep tuve. Teipgi daugybe namu ir latu ant pardavimo už neperbrangia preke. (1 m4b)

Wm. Shugg.
246 E. Broad st. Tamaqua Pa.

Isz Visu Szaliu.

Tevai ne keikite savo vaiku.

Mediolanas, Francije.— Pierre Molesiux turejo vienatini sunu. Kaip tai paprastinai buna su vienturczeis, užaugino jin, patrauktas akla meile, be jokios bausmes. Už tat, kada sunelis daaugo, pasirode vaisei tokio neprotingo auginimo. Pasielgimas pagadyto jaunikaiczio daug tevui dare ergelu ir rupesczіu. Baude jin visaip, nes jau buvo per velai. Sunelis tiktai tycziavosi isz tevo; privadžiojimu ne klause, ba per viena ausi inejdavo, per kita iszejdavo, o savo dare.

Persiemias tevas dydelu gaileszciu kada ana diena sunelis in akis tevui nusijuoke ant jio maldavimu, idant pasitaisytu, inpuole in piktuma ir paszauke: "Kad mano akis daugiau taves ne regetu. Ejki po velniu isz mano namo, tegul tave greicziau nematau, kaip ant lentos! Tegul dingsti isz rankos tavo prieteliu, tokiu pacziu kaip ir tu esi!"

Iszbego sunelis isz namu, o begdamas uliczia, pasitiko su vienu, del kurio buvo kaltas pinygu, kuris paregejas jaunikaiti, plusdamas kanobjauriau se provijosi savo pinygu. Žodis po žodžiui, susibare, o paskui pradejo musztis. Jaunikaitis aplaike mirtina žaiduli su peilu in krutinia, vos spejo parbegti namon ir puole prie slenksczio namo.

Ir matote, kaip greitai iszsipilde keiksmas tevo. Taja paczia diena, mate tevas krauju ose savo sunaus kuna, ko tik isz proto neiszejo isz dydelio gailesczio, plaukus sau nog galvos rove, plesze ant saves drabužius ir pats save keike, jog savo sunu isz ne noro in kapus instume.

24 anarkistai nukirsti.

Tokio, Japonije.— Dvideszimts keturi vyrai ir viena motere likos pripažintais kaltais už užsikeisinima ant gyvasties ciesoriaus ir augsztu virszinyku už ka likos visi nukirstais. Anarkistai su džiaugsmu prieme viroka smerties isz ko nieko sau nedare.

300 pasikeleliu nubausti smerte.

Rio Janeiro, Brazilije.— Tris szimtai laivoriu kurie pasikele prieszais randa, likos nuszautais ir inmesti in mares ant suedimo per rekinus. Da daugiau ketina nnbausti pasikeleliu per nuszovima.

Akivas suraszas api India.

London, Anglije,— Tomis dienomis likos pabaigtas suraszas gyventoju Rytines Indijos turtingiausio sklypo po apgloba Anglios.

Randasi tenais 294,361,000 gyventoju, isz tu dvi treczios dalys tyki in Brahma, 62 milionai mohometonu o 3 milionai yra krikszczionu. Daugelis gyventoju yra suvisai tamsus ba vos 15½ milionai moka skaityt ir raszyt. Indijosia randasi 1,150,000 dvasiszkuju, 268,000 muzikantu aktoriu ir kugleriu isz kuriu 1-5 dalis yra moters. Ubagu tenais randasi 4 milionai, isz tu 2½ milionai yra "fakeru" tai yra ulicznіu kamediantu.

Daugelis ypatu puola aukomis draskancziu žveriu, teip, jog in metus laiko tigrisai pagriebe 909 ypatu, leopardai 302, vilkai 269, o kiti žveris nunesze 686 auku. Daugiause dingsta žmoniu nog trucinancziu kirmeliu, ba net 19728 ypatu.

Kova su žverimis yra karsztai vedama, ba praejta meta tenaitinei gyventojai užmusze 17,926 tigrisu, leopardu ir vilku o 70,498 kirmeliu už kuriuos randas užmokejo $52.-500 nagrados.

100 meksikonu užmusztu.

Presidio, Tex.— Suvirszum szimtas meksikoniszku žalnieriu likos užmusztais kovojo su pasikeleliais kuri tesesi per tris dienas kalnuosia Ojinaga ir Cuchillio Parado. Pasikeleliai užklupo isz triju pusiu, leisdama lankius szuvius. Isz dvieju szimtu tik 40 vos isztruko Pasikeleliu pražuvo tik penki vyrai.

Da randasi kvailiu ant svieto.

Berlinas.— Vienam artimam kaimelije du apgavikai susitare pardavinet stebuklinga arbata, kuri gydo visokes ligas tuojaus po jios sunaudojimui. Teip-gi iszpuolusie arba isztraukti dantis ketino ataugt isz naujo, po iszgerimui tosios arbatos. Apgavikai dare puiku bizni, daugeli moteriu mokedavo po szeszes markes idant ataugtu jioms dantis. Tula senuke kuri pirko nog apgaviko tosios arbatos, o dantis ne ataugo, sutikus apgavikus ant uliczios atydave in rankas palicijos. Visa apgavista iszsidave,o apgavikus už dare kalejime.

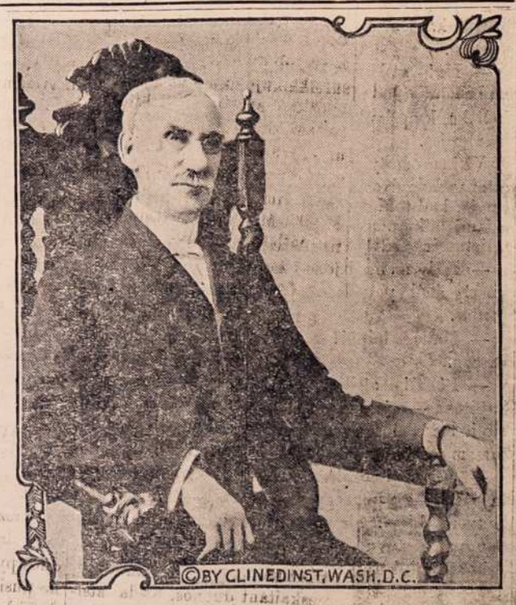

AKLAS KAPELONAS KONGRESE.

Rev. H. N. Canden, kuris per daugeli metu yra kapelotu kongrese, yra aklas nog szuvio aplaikyto laike kares. Demokratai kanecz jin nori iszesti bet dydesne dalis kongresmonu nori idant žmogelis pasiliktu lig smert prie to dinsto.

ISZ LIETUVISZKU KAIMELU.

Stoneyburn, Szkotije.

— Czionaitiniai Lietuvei pradejo ženklivai kruteti pasikelime. Pradejo užsiraszineti visokius laikraszczius, knygutes ir kitokius skaitimus, o prie skaityniczios jau prisirasze in 22 sanarei. Praejta menesi, parenge drauguve linksma vakareli ant kurio susirinko puikus pulkelis svecziu abieju licziu ir skaiscziu mergaiczіu. Linksminosi puikei, dainavo tautiszkas dainas ir turejo prakalbas. Skaitinyczia buvo czionais labai geistina in kuria atsilanko gana dydelis burelis ant praleidimo linksmo laiko vakarais.

Wilburton, Okla.— Isz prieżasties stokos vandenio dir ba czionais tik po dvi dienas ant nedelios.

— Po sunkiai ligai plaucziu atsiskyre nog szios aszaru pakalnes Franciszka Vasiluviene, 48 metu senumo motere Mateuszo Vasiliaus, paliko dydeliam nuludime vyra, duktere ir sunu. Po tevu vadinosi Kaminskiute. Buvo tai dora motere vakarais užsiymdavo skaitimu laikraszczio ir prispirynejo prie skaitimo visa szeimyna. Skrantone randasi jiosios penkios pusseseris, teip-gi tris brolius ir seseri Magdelena. Jago gymines malonetu daugiau api mano nelaime dažinot tai tegul raszo ant szitokio adreso:

Mathew Vasilus,
Box 278
Wilburton, Oklahoma.

Dayton, Ohio.— Czionais užsidejo "Diskusiju Ratelis" kur muso tautiecziai lavinasi kalbet api visokius dalykus. Ne senei pribuvo kokis tai pusgalvis kuris ketino mus "visus pamokyt." Davem jiam kalbet bet nieko giaro nepasake tik api savo gyvenima ir kiek iszsitranke po Amerika. Keike kunygus ir pati Popiežiu. Supratom, jog tai kokis 'krepszelnykas isz lietuviszko, pudimo." Jago da karta atejs tai bus iszguitas laukan. Lietuvei tegul szalinasi nog tokiu pusgalviu, kurie geidže kitus mokyti o patis neatstoje ilgausiu.

E. Granby, Conn.— Darbai tabakinese fabrikuose gerai eina, ir uždarbei geri.

— Oras gražus.

— Czionais yra kelios lietuviszkos farmos, ir visi gražei gyvena, kas nori farma pirkt tai lengvai ir pigiai mažna pirkt.

Bridgeport, Conn.— † Atsiskyre su szuom svietu Jonas Kvietkauskas, 60 metu amžiaus, nepacziuotas, nabasznykas jau keli metai buvo silpnos sveikatos negalejo dirbt, ir burdo ne turejo, daktarai atrado negyva sklepe, miesto kasztais likos pakavotas, paejo isz Kauno gub., Raseiniu pav., Lai buna jam lengva szioi svetima žemele.

Cleveland, Ohio.— Darbai slobnei eina, žmoniu daugybe be darbo vaikszczioja.

— Oras gražus.

— Parafijos reikalai gerai eina, per gera storone guod. kun. Halaburdo, ne tik dvasiszkais reikalais užsiima bet ir del pakelimo lietuviszkos tautos, ragina visus prie skaitymu laikraszczіu.

p. Baltruviene labai reikalinga del nekuriu žmoneliu.

DU-KART NEDĖLINIS LAIKRAŠTIS

Gyvena kas Utarninka ir Petnicia.

PRENUMERATA KASZTUOJE:

AMERIKE—Ant ciela meto $2,50
ant puses meto 1,25
ant ketvercžio meto 65
EUROPA — Rosije $6,50
Anglije ir Szkotije 15 sk
Prusus 15 m

Menesinis Rasztas "Linksma Valanda"

AMERIKE ANT METO $1,0
ANGLIJE ..... 7 s
PRUSUS ..... 7 m
ROSSIJE $1,5

KAS UŽSIRASZO "SAULĖ" IR "LINKSMA VALANDA" IR PIENAI UŽ MOKA

AMERIKE $5,0
ROSSIJE $4,5
ANGLIJOJ ..... 10 s

Priek tam pilnai užsimokej skaititojei, kas metas aplaik Dovana puiku Kalendori.

ENTERED AT THE MAHANOY CITY PA. POST OFFICE, AS SECOND CLASS MAIL MATTER : : : :

Deszimts dienu ant tropto

Ilgai sedejo nelaimingi, žiuredami liudnai in mariu ramu vandeneli.

— Draugai!—atsiliepe Field —turekime tik vilti.—Dievas yra nepabaigtas mielaszirdingas, ir jei mus jau kelis kartus iszgelbejo isz pavoju, tai be abejones ir dabar nenores, idant mes prażutumem badu. Tiesa, esame baisiame padejime, ale paneszkime kantriai tai, kad Dievas ant mus pasiunczia. Asz atjaucziu, kad ir isz to pavojaus mes laimingi iszeisime.

Kapitono viltis ir jo tvirtas tikejimas suramino keliauninkus, kurie dabar, sudrutinti ant duszios, lauke kantriai, pasiduodami su nusižeminimu tolimesniam likimui.

Swelt ir Edvard isztaise žeglius ir pakele stieba, kiti-gi draugai pasieme in rankas irklus ir besidarbuodami, greitai nuplauke in sziaurius.

Taskesni atsitikymai.

Penktoj dienoj skenduoliai buvo taip suvarge nuo nuolatinio irklavimo be valgio ir gerymo, kad jau negalejo rankose iszlaikyti ir irklu.

Sededami ant tropto ir tyledami, be pertraukio žiurejosi liudnai in vandenio pavirszu ir visa apregi, bet apart dangaus ir vandenio niekur nieko nebuvo matoma.

Edward ir Brown, kurie daugiausiai kentejo, pamegino atsigerti mariu vandenio; ale jo paragave su pasibjaurejimu susipurte, o nuo to suraus vandenio ju troszkimas dar labjau pasididino.

Kapitonas ir profesorius Darling kelis desetkus kartu apžiurinejo tropta, bet nieko nesurado.

Staiga profesorius, judindamas skyrium kiekviena baczkute, pakabinta ant tropto kraszto, suszuko isz džiaugsmo;

— Szitoj baczkutej kliuksi!

Jo draugai paszoko isz vietos ir pribego prie jo.

Tiktai Brown, norints ir jis paskui kitus nusivilko, nei kiek nesidžiauge.

— Tai ir kas?—tare pamojes su ranka—arba tai viena czia baczkute pakabinta?—Juk jos visos tuszczios.

Ale jis sziuo kartu apsigavo.

— Viktorija! — suszuko Svelt linksmai— tai baczka su vynu!

— Ale kokiu budu ji galejo užsilaikyti? Matomai buvo drucziau pritvirtinta. Ale tas viskas mums negalvoj, tuojaus isztraukime isz vandenio.

Netrukus pastate baczkute ant tropto, su peiliu iszgreže skylute ir pradejo gerti vienas po kitam.

— Nevalia daug gerti—tare kapitonas — esame silpni ir greitai galime pasigerti.

Kada visi užgesino troszkuli, baczkute drucziai užkale ir pririszo prie balkiu. Vejas nutilo, taigi pasiimta irklai ir vel palengva irtasi.

Tartasi potam, kokiu czia budu sugavus nors kelias žuvis, neturint nei tinklo, nei ko kitko.

Profesorius inesze, idant žuvi nuszauti. Jo tasai patarimas džiaugsmingai pasveikinta, ba norints szautuvu nebuvo tai visgi nekurie turejo su savim pisztalietus ir kulkas.

Kapitonas ir Svelt buvo puikiais szaudytojais, tai-gi tuojaus primusze pisztalietus. Potam atsistojo ant galo tropto ir eme žiuretis in vandeni, ar kartas nepamatys kur plaukianczios žuvies.

Netrukus pasirode ant pavirszaus] vandenio viena pidele žuvis. Iszsigirdo ant kart du szuviai ir tuojaus žuvis apvirtus plauke sau vandeniu be gyvasties

Edvard su irklu ja pritrauke ir tuojaus žuvis gulejo ant tropto.

Patrick. kuris mokejo virtuves darbus, nuskuto ja greitai ir, iszemes vidurius, mete in vandeni, mislydamas, kad nuo to dar daugiau žuvu pasirodys, iszplauks ant vandenio pavirszaus, idant potam butu galima nuszauti.

Taip padarius, nuszauta dar kelios žuvys. Gangreit ir tos buvo apvalytos, Patrick priplesze nuo balkiu žieviu ir lentgaleliu ir sukroves ant szlapio tropto kampo sukure ugni ir tai tuo budu, kad papyle ant lentos parako, o paskui lunetos stiklu ant parako pritrauke saules spindulius ir paraka uždėge, nuo kurio užsikure malkutes. Neilgai laukus žuvys buvo iszkeptos ir keliauninkai anas gardžei suvalge. Potam pasidrutine vynu sugule ir visi užmigo.

Szeszta ir septinta diena praslinko be jokiu svarbesniu prietikiu. Su valgiu jau nebuvo bedos, nes paskui vel kelios žuvys nuszauta. Arsziau buvo su gerymu. Baczkutej vynas kasdiena mažinosi ir keleiviams grese mirtis isz troskulio. Labjausiai aimanavo. Brown, kuriam daugiausiai no rejosi gerti.

Asztunta diena ryte pasitaike dideles reikszmes atsitikimas.

Kapitonas noredamas apvalyti pisztalietus, ir suskaityti likusius patronus iszdejo ta viska ant tropto lentu.

— Didžuvis!—staiga suszuko Patrick, rodydamas milžiniszka žveri. plaukianti nuo už keliolikos žingsniu.

Ale kol keliauninkai suspejo susitarti, kas czia pradejus, didžuvis taip su vuodega smarkiai sudave in vandeni, kad troptas pasviro ant szono ir jie visi sukrito in vandeni.

Kapitonas ir trys jurininkai buvo gerais plaukejais, taigi pagelbejo skestancziam Brown ir profesoriui Darling iszlipti isz vandenio. Po viskam keliauninkai pradejo juokties isz to atsitikimo, ale netrukus tasai juokas jiems ant lupu užmire, kadangi patemijo, jog nuo pasvirimo tropto visi pisztalietai ir patronai nusirito ir nuskendo. Isz to jie labai nuliudo.

— Ka dabar veiksime?—atsiliepe pirmutinis Brown.—Jurininkai tik galvas žemyn nuleido.

— Ha!—atsiduso Darling—mums daugiau niekas dabar nelieka, kaip laukti badmirio ir smerties.

Visi susedo tyledami, o kapitonas savo dvasia sau iszmetin jo, kad tokiame neatsakancziame laike norejo valyti pisztalietus ir skaityti patronus.

— Kaip mane badas kankina!- atsiliepe pirmasis Edvardas.

— Mane taipgi!— atsake Brown.

— Ponai!— atsiliepe staiga kapitonas—o jei mes su kirvio ir tos lazdos pagialba galetumem prisimuszti žuvu?

— Geras! iszmislas!—pasake Swelt—asz pamegysiu— ir nutvere kirvi: ale nežiurint daugumos žuvu plaukiojancziu aplinkui tropta, jam nepasiseke nei vienos užmuszti.

Bet matomai Dievas laike savo globoje nelaiminguosius, kadangi nejo gult su tuszcziais pilvais.

Netrukus priesz sauleleidi atsirado daugybe žuvu taip vadinamu lekiojancziu. Kelios tokios žuvys netoli tropto pakilo isz vandenio ir paskui kaip tycziomis nukrito ant tropto.

Keliauninkai nusistebejo tuo nepaprastu atsitikimu, o padekavoje Dievui už tokia dovana, puolesi prie žuvu.

— O kaip esu dekingas marin draskuoliams, kurie tas žuvis pabaide—tare linksmai Brown.

— Isztikro laimingas prietikis-kalbejo kiti.

Kadangi nebuvo kaip ugnis sukurti, taigi žuvis apvalyta susipjaustyti ir žalios suvalgyta.

Keliais laszais vyno pabaigta toji vakariene. Tuojaus prisiartino naktis.

Per pusiaunakti Edvardas pajuto troszkuli, taigi patylomis atsikele ir priszliauže prie baczkutes su vynu, noredamas nors iszdžiuvusia gerkle suvilgyti. Tuo tarpu pas baczkute surado Browna, betraukianti vyna.

— Ka tu veiki?- atsiliepe Edvardas, priszokdamas prie Browno ir noredamas ji nustumti szalin; ale Brown tvirtai gynesi.

— Leisk mane, nepasiduosiu!- suszuko nesavo balsu Brown. Bet Edvardas apkabino pirkli ir nutrauke szalin nuo baczkutes.

Iszbudinti tuo riksmu mieganti kiti keliauninkai priszoko prie besipeszancziu ir juos pradejo raminti Edvardas tuojaus nusileido, bet Brown pasigeres toliau norejo peszties.

— Reikia jis suriszti!— tare kapitonas.

Jurininkai ta paliepima tuo jaus iszpilde ir Brown gulejo kaip paszvenstas.

Profesorius Darling nuejo pas baczkute pažiureti, kiek Brown iszgere.

— Jau beveik nera nieko! —pranesze visiems.

— Jei nepasirodys koksai laivas, prażusime — kalbejosi jurininkai.

— O, taip, be valgio ir gerymo, o ypacz tokiame padejime, negalesime ilgai iszlaikyti.

Ryte, kada Brown iszsiblaive, praszesi dovanojimo.

— Matai! per tave visi prażusime!— kalbejo Edvardas.

Draugai sugule ant troptu ir dairesi aplinkui siubuojanczias marias.

Užbaigimas.

Greitai plauke laivas "Hansen" in Meksikos užtaka in Nauja Orleana.

— Per dvi mylias nuo mus matyties kokis tai troptas su iszskleistais žegliais!— suszuko staiga jurininkas, sedintis ant laivo stiebo.

Kapitonas pasiliko ant kopecziu, idant persitikrinti ar tikrai taip yra, kaip jurininkas sako. Pasieme žiurona ir eme žiureti nurodyton pusen.

— Keli žmones ant tropto guli— tare— ir tuojaus pagrie be sznekejimui triuba ir dave prisakyma.

— Nuleisti inkari! Sulaikyti laiva! Szeszis žmones val timi pasiusti in pietvakarini kraszta, ten pas ta tropta, paimti tuos žmones ir atgabenti czionai!

Jurininkai sedo valtin ir nusiyre link tropto. Prisiartine atrado ant lentu gulinczius žmones beveik pusgyvius.

Tuojaus sudejo valtin ir pasuko atgal.

Laivo daktaras tuojaus anais užsieme dave gerti vyno sumaiszyto su vandeniu ir tokiuo budu atgaivino. Potam paguldyta jie in lovas, o kada iszmiegojo, kapitonas pradejo klausineti, kokiu budu jie atsirado su tokiu troptu ant mariu.

Keleiviai iszpasakojo visa atsitikima. Laivo keliauninkai maloniai potam juos sveikino.

Turime vienok papasakoti kas veikesi su musu pažinstamais, kol jie buvo iszgelbeti, kadangi juos apleidome, kada jiems ant tropto pritruko valgio ir gerymo.

Badas ir troszkulys ateme jiems prota. Brown ir Edwardas labai susirgo ir klajojo kalbedami apie vandeni. Jiems rodesi, jog mato priesz save dideles upes ir szaltinius; norejo ir stengesi neatbutinai prie ju begti, tenai iszsimaudyti ir atsigerti. Kiti bet ne taip buvo susilpe, taigi juos kaip tik iszlaike ant tropto, nes butu nusiskandine.

Deszimta diena jiems esant ant tropto ju kentejimai pasieke augszcziausia laipsni. Brown ir Edvardas gulejo be jokio judejimo, silpnai dusuodami, o ir kitiems negeriau buvo.

Saulei leidžiantis visi jau buvo apalpe, tik vienas Patrick galejo aplinkui dar dairyties.

Antsyk jam pasirode, kad girdi kur isz toli szvilpima. Jo akyse sublizgejo viltis: ant apregio pasirode maži dumu kamuoliai.

— Laivas! — isztare linksmai.— O Dieve, duok, idant jis mus neapsilenktu.

Ale tuos žodžius pasakes, apalpo....

Žinome jau, kas atsitiko paskui.

Laivas juos nugabeno in Nauja Orleana, isz kur kiekvienas sugrižo in savo gimtini kraszta.

Kapitonas tik ir jurininkai gerokai atsilseje, sugrižo prie savo užsiemimu.

Apie žmones kurie kitoj valtyj apleido skenstanti laiva "Albert", nieko nedasižinota. Tik po keliu menesiu netoli Amerikos mariose užtikta persivertus dugnu augsztyn valtis ant kurios matesi paraszas "Albert."

Amerikoniszkos mergos be tarnaites ne apsieina,
Turi jaises paredyt, jago ant boles ejna,
Ne moka ne plauku suszukuot,
Bet vyrams skauduli szirdije užduot.
— Kur tarnaite?

Konektike randasi apigarda,
Kurioje buna boba nelaba,
Kuri vyro savo iszsižadejo,
Czion su dukrele apsisedo.
Kitas moteres aploje,
Nieko ne bijo, ne nesivektuoja,
Pasielge ne dorai,
Tai vaikine ne gerai
O jus motereles,
Kokios jus neiszmaneles,
Ar ne galite in kaili duoti,
Paskui abidvi iszsmaluoti,
Su plunksnom apipilti,
In užmiesti iszguiti!
Teip padarykite,
Iszvarykite!

* * *

Ne viena sako:
Turiu drese siuti,
Ne galiu suveczkos gauti;
Pati ne moku, norint maszina turiu,
Bet dreses pasiuti ne galiu.
Teisybe, ne viena maszina turi,
O pasistaczius in jia žiuri:
Ir siulo ne moka užvesti.
Pagadina maszina turi iszmesti,
Iszmani motere ar merg na.
Greitai siuvima peryma,
Pirmiausia raukia vaikams szlebukes,
O toliaus ir szokias tokias jekutes,
Toliaus ir raperi sau pasisiuva,
Sena suardo ir ant to kita su kerpa,
Isz pradžiu lig nenusiduoda,
Vienok buna gerai, kad ir ne pagal mada.
Ir ne reike ant to nustoti,
Reike siuti ir nora tureti,
Juk ir siuveczka ne nupuole iž dangaus,
Kožna, kad tik nores, dreses rauks.
Jagu misiukes iszmokstate aluti riaukti,
Turite iszmokti ir raperius raukti;
O vyrui savo daug palengvinsite,
Ba tiek pinygu už dreses ne iždnosite.
Pirmiausia isz prasto sztofo siukyte,
Kaip pasiseks, tai isz geresnio traykite;
Tada busite sztant szirdžiukes,
O ar žinote? katra megsta redytis,
Turi moketi pati sau drese siutis,
Arba savo darbo drese neszioti,
Ir su tuom žmonim pasirodyti?
Tame ne yra nebegales,
Ba ne viena turi laiko invales.
Gali sau ir kitom drese pasiuti
O ne su kumutem aluti gerti,
Galite formas nusipirkt,
Ir isz formos drese sukirpt;
Gražei labai iszrodis,
Ba forma viska parodis.
Pameskite mitingus ir gerima,
Tegul kožna siuvimu užsiyma,
Katra manias paklausis.
Dievaž gerai iszkirs.
Asz ir siuvau,
Kaip jaunesne buvau,
Dabar jau ne galiu,
Ba laiko ne turiu,
Ir jau družnu akiu,
O vienok da galeczia,
Kad ant to užsispircze,
Da ir raperi suraukcze,
Ir sarmatos ne turecze.
Kožna žirkles geras turite,
Tai kirpti, žinau, galite,
Isz formos,
Pagal naujausios mados,
Bus gana.

DOVANAI!

KREIPKITĖS KIEKVIENAME ATSITIKIMU SU UŽSITIKĖJIMU, O APTURĖSITE UŽGA. NĖDINANTI ATSAKYMA DOVANAI!

IŠKIRPK ŠĮ LAPĄ TEIPGI, IR ATSAKYK ANT UŽKLAUSIMŲ.

Ar yra kokia liga Jųsų genkartej?...
Kaip senei sergate?...
Kiek turit metų?...
Ar patiko kada norints kokia nelaimė?
Ar stovis ligos eina blogyn?...
Ar jaučiate save nuvargintu?...
Ar skubei nusigąstat?...
Ar skauda galvą ir kurioje vietoje?...
Ar turit kraujo užplankyma galvoje ir kaip tankei?...
Ar jaučiate kokį užimą ausise?...
Ar akis ne skauda?...
Ar rodosi prieš akis margumai?...
Ar liežuvis yra baltumais apdengtas?
Ar tankei turite spjaudyti?...
Ar spjaunate su kraujais ir kaip tankei?...
Ar gerklė uždegta ir sutinus?...
Ar atjaučiate kutęninimą gerklėje?...
Ar viduriai reguliariškai čystinasi?...
Ar malimas vidurių yra atsakantis?...
Ar atjaučiate sunkumą po valgiui?...
Ar nupuolate sverime?...
Ar turėjot kada karštligę?...
Ar turėjot kada veneriška (lytišką) ligą?...
Aprašykit apie ją?...
Ar turite išbėrimus ant kuno?...
Kuriose vietose?...
Ar kankina užkietėjimai vidurių?...
Ar linkęs prie skubaus persišaldymo?
Ar turite plančių ligą?...
Ar kosite ir kada?...
Ar atjaučiate smarkų skausmą krutynėje?...
Kurioje vietoje?...
Ar jaučiate kryžiuje skaudėjimą?...
Ar skauda šonuose?...
Kokis yra skaudėjimas?...
Ar rankos, kojos ir kitos dalys kuno sutinę?...
Ar atjaučiate kada šaltį?...
Ar jaučiate viduriniame organizme skausmus?...
Kurioje vietoje?...
Ar turite norą valgyti (apetitą)...
Ar valgot reguliariškai?...
Ar valgot daug mėsos?...
Ar gerete daug arbatos ir kavos?...
Ar vartojate daug svaiginančių gerymų?...
Ar rūkote ir kaip tankei?...
Ar daug miegate?...
Ar atmintis bloga?...
Ar kankinot save jaunystos klaidingumais?...
Ar jaučiate skausmus lytiškose dalise?
Ar turite baltus tekėjimus?...
Ar turite gumbo ligą?...
Nuo kokios ligos?...

Delko kentėjimuose tylite! Tukstančiai Tautiečių apturėjo sveikąta ir savo jegas, nes Jie norei ir su užsitikėjimu man atsidavė. Delto tikėkite manim! Atsilankykite skubei, arba rašykite Lietuviškai, reikalaudami patarimo Jųsų kentėjimuose, kol dar nėra per vėlų. Jųsų slaptybė, bus mano slaptybė, nes norin vien tik Jums pagelba suteikti, per tai kreipkites prie manęs kiekviename reikale dar šiądien, o aš suteiksiu atsakyma naudinga Dovanai!

Iškirpkite Šį Lapą

Gerbiamas Daktare,
Collins N. Y. Medical Instituto, 140 W. 34th St. N. Y.
Siunčių Tamstai atsakyma ant užklausymų ir meldžiu teisingai ir skubei man pranešti, kas yra su mano sveikata? Ar Tamsta galite mane išgydyti, ar gal liga mano yra jau ne išgydoma? Meldžiu Tamstos prisiųsti man Dovanai, nusprendymą apie kentejimus mano.
Vardas ir pavardė,.....
.....
Adresas.....
.....

Dr. E. C. COLLINS

Isteigėjas didžiausio Amerikoje Instituto The Collins New York Medical Institute.

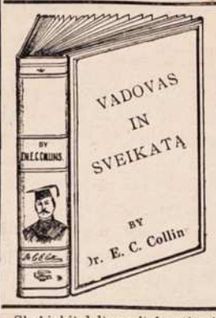

KNYGA TA APSAUGOJE Jųsų SVEIKATĄ.

Yra tai didžiausia knyga, kokia kada norints likos išleista. Yra drukuota Lietuviškoje kalboje ir paaiškina Jums kokių budų sveikąta užlaikyti, o ištikus ligai, kaip sveikąta skubiau atgauti.

Skaitykit knygas ir kitų daktarų, o pątys suprasite skirtumą.

Prisiųskite 10 c. markėmis apmokėjimui pasiuntymo lėšų, o apturėsite tą knygą Dovanai!

Skubinkit delto pasiteirauti apie savo sveikatą, kreipdamiesi ypatiškai, ar per laišką prie Dro S. E Hyndman, Viriausio Medikališko Direktoriaus.

The COLLINS NEW YORK MEDICAL INSTITUTE

140 W. 34th Street - New York City.

Ofiso valandos: šiokiomis dienomis nuo 10 v. ryte, iki 5 v. po pietų. Nedeldieniais ir šventądieniais nuo 10 v. ryte, iki 1 v. pietų. Utarninkais ir petnyčiomis nuo 7 iki 8 v. vakare.

Tarnaite begdama in kambari suszuko:— Pone profesoriau, vagilius inlindo in saliona.

Profesorius pagrimzdes skaityme atsake:— Pasakyk tegul valandele palaukia.

Profesorius:—Pasakyk man vaike koks žveris duoda mums kumpi?

Vaikas:— Mesininkas.

Ligonis:— Man rodos tie vaistai manes, neiszgydis.

Daktaras:— Delko?

Ligonls:— Nes labai gardus, o tikru vaistu asz labai nekencziu.

VYRIU LIGOS

Ne lauk, kol visas systemas bus apimtas Lygai—lyg visa nerviszkass ystemas tas iszsemtas, o pats liksi nezdotnas prie darbo ir kitokiu užsiemimu.

Blogas gydimas tik gadina sveikata. Arsziausios Lygos kurie buvo pirmiau blogai gydimo iszgydyti. Mes esme pasziugi priesz pjovimo ir kitokiu pavojingu budu gydimo. Kožas ligonis privalo buti gydomas kanoatsargsausia ir ant visados. Mes neduodame sau szivu ar pavojingu gyduoliu, nei neprižadam iszgidint ligoni in pora dienu idant patraukti ka daugiause ligonu. Bet gvarantinu visiszkai nepavojingu ir ant visados iszgidint in trumpiause laika, jagu ta galima pudaryti, be pjovimo jokiu blogu daliku systeme. Mano budas yra pigus ir tikras. Asz gydinu

"Varicocele" gidau in 15 d.
"Szaszius" ir skaudulus skuros iszgidau greitai ir ant vsados
"Eczema" ir kitas panaszas ligas iszgidau labai trumpam laike.
"Hydrocele" in 24 adynas, be operacijos.
"Dingusia Pajega" vyru iszgydam 14 dienu.
"Silpnus Vyrus" ju kuna sugražinu in normaliszka padejima in krumpa laika.
"Rumatiszma" visoki iszgidau labai greitai.
"Paslaptingas Ligas" in 5 lyg 5 dienu
"Užtrucintas Kraujas" v. 8 dienu—be naudojimo mecinu riuszo ar potasu.
"Stryktura" be peiliu ir skaudejimo.

OFISOS ADINOS: Nog 9 ryte lyg 9 ad. vakare. Nedeliomis nog 9 ryte lyg 4 po pietu. Gyveniu Pittsburge nog 15 metu toj paczioj vietoj. Kalbanu 1 ekiszkai, 3 taisnai Vokiszkai.

DR LORENZ, 624 Penn Ave., 2-d Floor Front Pittsburg Pa.

Apsisaugok priesz Ligas, laikydamas namieje Severos Vaistus.

Mokslas sako

kad žmogaus kunas tai chemiszkoji dirbimui neszvarumu, kurie yra pavojingi sveikatai, jeigu leisti jiems pereit in krauja. Bet inkstu užduotis yra kuna nuo pavojaus apsaugoti. Vienok jeigu inkstai bus silpni, jie to nepadarys
O kad inkstai butu stiprus, reikia vartoti

Severos Gyduoles Inkstams ir Kepenims

Jos apsaugoja nuo kraujatirszczio ir gydo karszti, reguliuoja jaknu veikima, apsaugoja nuo Brighto Ligos ir gaugelio kitu szlapinimosi organuose.

Dvejopo didumo 50c. ir $1.

Iszgelbeta nuo operacijos peilio! "Vienatine tavo viltis operacijoj." pasake Daktaras poniai Frances Kavaler isz Yale, Kansas, kuri sirgo inkstu ir tulzies liga. "Bet apsilanke pas mane draugas ir pasake apie Severos Vaistus jaknoms ir inkstams. Nutariau ju pabandyt pirm operacijos. Sveikata pradejo kasdiena taisytis. Dabar esu visai sveika ir labai gerai jaucziuosu. Nerandu žodžiu, to vaisto iszgyrimui. Toks yra geras, o taip mažai kasztuoja."

Parsiduoda Aptiekose ir Krautuvese. Butinai reikalauk Severos.
Ar turi jau Kalendoriu? Jei ne, reikalauk Aptiekoj. Dykai.

Valgyk ka nori

ir nebijok, kad tau užkenks, jei priesz valgi imsi

Skilvini Severos Kartuma

Paasztrina apetita. Atitaiso užkietejima. Sustiprina silpna organizma. $1.00.

Pasirodžius Ženklams

kosulio, perszalimo, gerkles skaudejimo, užkimimo ir kitu nesveikumu, paimk

Severos Balsama Plaucziams

o tuomi apsisaugosi nuo pavojingu plaucziu ligu. Tokiu budu galima iszgelbet gyvasti. 25c. ir 50c.

Daktariszka roda siuncziame dykai per gromata.

W. F. SEVERA CO. CEDAR RAPIDS IOWA

GALAS

'BALTRAMIEJAUS NAKTIS'

Yra tai romanas, tikrosios meiles, prancuzu svarbus tikejimiszki ginczai. Labai indomios karaliu, vyskupas, ir kunigu paslaptybes.

Iszskerdimas krikszczoniu tik viena nakcze 60 tukstancziu. Paryžiuje ir dvieju mirsztancziu kalba—bedievo ir kataliko ir kaip brolis, broli del karaliaus užmusze.

"Baltramiejaus Naktis" didele knyga, labai žingeidi ir reikalinga kiekvienam perskaityti.

Preke 75c.

In audeklo drutais apdarais $1

Garsioji kita knyga "Raistas" $1.
Gramatikas iszmokti angliszkai 25c.

Be Angliszkos kalbos Amerike, ne tik geresni darba negali gauti, bet ne pasipraszyti, tad reik iszmokt, busi laimingas.

Bet kuris ant sykio pirks prisiunczian pinigus $1.65. aptures visas 3 knygos.

Siunczian orderi, adresuoti:

J. Naujokas 124 Grand St. Brooklyn, N.Y.

Namine Mokykla.

Gramatika angliszkos kalbos mokytis be mokintojo (apdaryta) $1
Vaikų Draugas arba kaip mokintis skaityti ir raszyti be mokintoja 15c.
Naujas Budas mokintis rokundu, be mokytojo 10c.
Aritmetika mokininmusi rokundu, su paveikslais (apdaryta) 35c.
Pinigus siuskit per money-order, adresas
P. MIKOLAINIS, Box 62. New York, N.Y.

— Kur ji?

dangaus visai nauja

ISZ LIETUVISZKU KAIMELU.

Wilmerding, Pa.— Darbai visai slobnei eina, tik dirba po 2 ir 3 dienas ant nedelios, isz kitur pribuvusiam darbas suvis ne galima gaut.

— Lietuviu yra pusetinas burelis, bet isz tu visokiu atsiranda.

— Dr. -tes reikalai gerai stovi.

— Baltruviene del ne kuriu motereliu labai reikalinga ba labai ne grażei apsieina.

Kewanee, Ill.— Darbai po nauju metu suvis sumażejo, dirba po 3 dienas ant nedelios.

— Oras maiszytas.

— Lietuviu pusetinas burelis.

Wilkes-Barre, Pa.— Darbai gerai eina, isz kitur pribuvusiam darbas ne sunku gaut.

— Oras maiszytas.

— Lietuviu yra pusetinas burelis, ale ne visi sutikime gyvena, p. Baltruviene del ne kuriu motereliu rengesi atvażuot in sveczius.

Claridge, Pa.— Darbai da visi stovi isz priežasties straiko, ir ne žine kada prades.

— Lietuviu yra apie 6 familijos, ir visi sutikime gyvena.

— Czionais yra lenkiszka para., o lietuviszkas kun. Ant. Jurgutis aprupina mus dvasiszkais reikalais.

Warrior Run, Pa.— Darbai gerai eina, uždarbei geri, uždirba nog $2 lig 5 doleriu ant dienos, isz kitur pribuvusiam darbas ne sunku gaut, tegul in czionais niekas nesibijo važuot.

Pittsburg, Pa.— Darbai slobnei eina, isz kitur pribuvusiam darbas sunku gaut.

— Oras grażus.

— Lietuviu didelis burelis, isz tu visokiu atsiranda.

— Baltruviene del ne kuriu mergeliu labai reikalinga.

Taft, Ill.— Darbai gerai eina, dirba pilna laika, katrie turi gerus darbus tai tie gerai uždirba.

— Lietuviu yra pusetinas burelis, isz tu visokiu atsiranda.

— Baltruviene del ne kuriu mergeliu labai reikalinga.

Mt. Carmel, Pa.— Czionaitine teatraliszka kuopa atlosz puiku teatra Vasario menesi, parapineje saleje.

— Darbai ejna gerai, net uže. Katrie pribuna, tai ilgai nesiranda be darbo.

Ansonia, Conn.— Ne kurie žmonis ne tyki in sapnus, bet ne senei sapnas iszgialbejo nog smert ponia Žematiene, kuri sapnavo buk josios sunelis atejo jiaja ir teva užsmaugt. Pirma karta pabudus gylei ant to užsistanavijo ir vela pradejo migdytis. Nes ir antra karta o ir trecziu kartu ta pati sapnavo. Ant galo negaledama po tokiam sapnu užmigti, nuejo in kuknia užžiebti lampa, bet staigai apsirgo ir puole ant grindu. Pradejo szaukti savo vyra kuris tuo adbego in pagialba. Subegia kaimynai pradejo motere atgaivinet ir už kokio laiko atsigaiveliavo. Priežasties susirgimo buvo toke; nueja gulti uždare "demperi" pecziuje o juszkos ne uždejo, per ka gazas butu visus užtroszkinias jago ne butu motere turejus toki sapna ir neatsikelus in laika ir paszaukus vyra.

E. Chicago, Ind.— Darbai gerai eina bet isz kitur pribuvusiam darbas sunku gaut.

— Oras grażus.

— Lietuviu apie 65 familijos, ir pavieniu pusetinai, bet isz tu visokiu atsiranda, apszvietos tarpe ju visai nera, skaitymais visai neužsiima.

Sykesville, Pa.— Darbai po valei eina uždarbei nevienoki, isz kitur pribusiam darbas sunku gaut.

— Lietuviu mažas burelis ale ne visi sutikime gyvena.

Plymouth, Pa.— Darbai gerai eina, isz kitur pribuvusiam, darbas ne sunku gaut.

† 10 d. szio menesio likosi užmusztas, Antanas Jakimavicze, o 13 d. palaidojo, tegul silsisi szioi svetimoi žemelei.

Collinsville, Ill.— Darbai gerai eina, bet isz kitur pribuvusiam, darbas sunku gaut.

— Baltruviene butu labai reikalinga del ne kuriu bobeliu ir vyreliu.

Minersville, Pa.— Darbai gerai eina, ir uždarbei geri, isz kitur pribuvusiam darbas ne sunku gaut.

— Baltruviene del ne kuriu motereliu labai reikalinga.

Waukegan, Ill.— Darbai gerai eina, bet isz kitur pribusiam darbas sunku gaut.

Dorrisville, Ill.— Darbai gerai eina, bet isz kitur pribuvusiam darbas sunku gaut.

— Oras grażus.

— Baltruviene del ne kuriu motereliu labai reikalinga.

Benld, Ill.— Darbai gerai eina, uždarbei geri, lig $5.-50 ant dienais.

— Czionais yra pusetinas burelis lietuviu, bet daugiause apgyventa italijonais.

W. Frankford, Ill.— Darbai gerai eina, kas nori aplaikyt gera darba turi bosams fundyt.

— Oras maiszytas.

— Taradaika del ne kuriu vyreliu labai reikalinga.

St Charles, Ill. — Darbai slobnei eina, isz kitur pribuvusiam darbas sunku gaut.

— Lietuviu pusetinas burelis, bet ne visi sutikime gyvena, merginu yra apie 40 isz tu visokiu atsiranda, ne kurioms mergelems labai reikalinga p. Baltruviene, ba per daug vyrams in akys kabinasi, negražu teip daryt, paliaukit ba p. Baltruviene ant jus koczela renge.

Westfield, Mass.— Darbai gerai eina, bet isz kitur pribuvusiam darbas sunku gaut.

— Lietuvei Westfieldo, labai žymei augsztyn kyla visokiose reikaluose, Dr. szv. Kazimiero puikei gyvuoja, ir neužilgio intaisys puiku kninginą. Tik ne kurie žmonelei po ulyczias girti valkiojasi.

Cuddy, Pa.— Darbai po valei eina, dirba po 3 ir 4 dienas, ant nedelios, uždarbei menki.

— Lietuviu tik 3 familijos, isz tu visokiu atsiranda.

— Oras grażus.

Hoosick Falls, N. Y.

— Darbai Walter A. Wood Co. sustojo dirbe, isz ko likosi 4,000 žmoniu be darbo.

— Lietuviu pusetinas burelis, isz tu visokiu atsiranda, pavieniu yra invales, bet visi nuliude, isz priežasties stokas mergynu, jagu isz kur pributu pora tuzinu tai gautu po grażu ir dora vaikyna.

Willock, Pa.— Darbai czionais sumażejo, isz kitur pribuvusiam darbas sunku gaut.

— Lietuviu mažas burelis, ir pora pavieniu, visi sutikime gyvena.

— Oras grażus.

Norris, Ill.— Darbai eina, net viskas braszka, bet isz kitur pribuvusiam darbas sunku gaut.

— Oras szaltas, sniego yra invales, prisnigo apie 7 colius.

— Lietuviu yra apie 4 familijos ir visi malszei užsilaiko.

— 17 d. Sausio sudege du saliunai, vienas lietuvis antras lenko, bledes padare invales.

Niagra Falls, N. Y.— Darbai gerai eina, pribuvusiam isz kitur darbas sunku gaut.

— Lietuviu yra didelis burelis.

— Garsingas vandapolis beveik iždžiuvo isz priežasties dideliu szalcziu.

— Dr. szv. Jurgio gerai stovi.

KARALIENE VIKTORIA IR VAIKAI ISZPANISZKO KARALIAUS ALFONSO.

Depue, Ill.— Darbai povalei eina, uždarbei ne blogi, o isz kitur pribuvusiam darbas sunku gaut.

— Lietuviu mažas burelis, visi sutikime gyvena.

Schenectady, N. Y.— Darbai gerai eina.

— Oras grażus.

— Lietuviu pusetinas burelis, isz tu visokiu atsiranda, czionais yra didelis burelis pavieniu ir kožnas noretu apsivest bet ne gali isz priežasties nera mergynu, kurios czionais buvo tai visos isz važinejo, tai jagu isz kur pributu pora tuzinu tai gautu po grażu ir dora vaikyna.

Morgan, Pa.— Darbai po valei eina, dirba po 3 ir 4 dienas ant nedelios, isz kitur pribuvusiam darbas sunku gaut.

— Lietuviu pusetinas burelis, visi sutikime gyvena, ale tik per daug aluti trauke.

— Baltruviene del motereliu labai reikalinga.

Henry, W. Va.— Darbai pradejo gerai eiti, ir uždarbei neszlekti, isz kitur pribuvusiam darbas ne sunku gaut, uždarbei geri nog 3 lig 4,50 doleriu ant dienos.

Lietuviu yra 8 familijos, ir apie 50 pavieniu.

— Del ne kuriu vaikineliu neužilgio pribus p. Taradaika.

KUR BUNA.

Mano seserunas Vincas Dvareckir, paeina isz Vilniaus gub. Traku pav., stotes Maroinkoniu pirmiau gyveno Blackburn, Pa o dabar nežinau kur jis pats ar kas kitas praszau duot žine ant adreso:

Ant. Jackiavicz.
1903-6th. Ave. Camden N.J

Mano draugas Antanas Ramanauckas pirmiau gyveno Des Moines, Iowa o dabar nežinau kur, jis pats ar kas kitas praszau duot žine ant adreso:

Jos. Jacuby
care of Mississippi mine,
Keewaten Minn.

Mano pažystami Mateuszas Baroza ir pusesere Ona Mielnyke, paeina isz Kauno gub., Raseiniu pav., Aržulku pars., skruzdines kaimo pirmiau gyveno Philadelphijoj o dabar nežinau kur, jie pats ar kas kitas praszau duot žine ant adreso; (to 9),

Kaz Biksnius
Box 522 Thompsonville. Conn

Mano pažystama Cicile Ruszis paeina isz Kauno gub., pirmiau gyveno Harrisburge, jis pats ar kas kitas praszau duot žine ant adreso:

Jus. Ruksenas
Box 239 Benton, Ill

Mano tikras brolis Baltramiejus Blažis, paeina isz Suvalku gub., Mariaupoles pav., Antanavo gmine, 8 metai kaip Amerike, pirmiau gyveno Hermenie, Pa. o dabar nežinau kur jis pats ar kas kitas tegul duoda žine ant adreso ba turiu svarbu reikala.

S. Blažis
Box 14 Norris, Ill

Pajeszkau Juoza Vilkuozio kuris gyvena badai Skrantucsia. Tegul atsiszauke ir prisiunczo man savo adresa:

A. Valutaviczius
537 W. Mahanoy Ave.
Mahanoy City, Pa.

Tamoszius Bozikas, gavau nog jo gromata bet pameeziau tai praszau vela atrasyt: (6 o)

P. Misiunas
Box 27 Marquette Mich.

Mano tikras dede Kazimieras Urbavicze paeina isz Kauno gub., Panevežio pav., Pompenu para. pirmiau gyveno Chicage, o dabar nežinau kur jis pats ar kas kitas praszau duot žine ant adreso; (to 8)

V. Urbaviciute
79 Pardee st. New Haven, Conn

Maro brolis Antanas Didbarzdis, 18 metu kaip amerike. Pribuvo isz Lietuvos pabuvo 4 metus Shenandori po tam iszvažiava. Paeina isz Suvalku gub. Kalvarijos pav. Randa miszkio kaimo. Tegul atsiszaukia ant adreso. (8 o)

F Didbarzdis
106 E. Raspberry Al.
Shenandoah, Pa

Mano tikras brolis, Jonas Ramanauskas, paeina isz Kauno gub., Raseiniu pav., Girkalnes para., Paleiszkones viensedijos 7 metai adgal gyveno, St. Louis, Mo. o dabar nežinau kur, jis pats ar kas kitas praszau duot žine ant adreso: (to 9).

G. Ramanauckas
126 Manton st. Philadelphia, Pa.

Mano brolis Antanas Dabrowolskis paeina isz Kauno gub. Szauliu pav. Uždiules para., Semeliszkiu sodžiaus, ketori metai adgal gyveno Du Bois. o dabar nežinau kur jis pat ar kas kitas praszau duot žine ant adreso. (8 o)

Jno. Dobrowolski.
Box 267 Coal Centre Pa.

Pajieszkau sau darbo, pris buozernes, moku szneket, lietuviszkai, lenkiszkai angelskai, Rusiszkai ir vokiszkai, esu 22 metu senumo, jago kur rastusi vieta praszau duot žine ant adreso: (to 8)

P. Szilinskas
113 Essex st. Jersey City, N. J.

Tevas:— Pranai, delko negavai szimet klasoje jokio pagyrimo?

Motina:— O tavo draugas Juozas gavo net tris pagirimus per vienus metus

Pranas:— Ba, kad Juozas turi iszmintingus tevus.

Geradejyste Visiems sergantiems ir nesvelkiems ŽMONEMS!

Nuo senei uždėtas geradėjingų žmonių **Philadelphijos Medikal Klinikas** išgydymui visokioms ligoms sergančius.

Gausybės žmonių, per daktarus kurie yra Klinikę, apturėjo sveikatą-išsigydė: Philadelphijos žmones nereikalauja paputti kur nors į apgaviku rankas arba menkos vertės daktarpalaikiu; kurie apsima o negali išgydyti, nes Philadelphijos M. Klinikas visiems pagelbsti kurie čion tik kreipėsi.

Philadelphijos žmones yra laimingi, turėdami savo mieste tokį garsu geradėjinga Klinika, kuris pasekmingai, teisingai, greit ir gerai, kad apsima, tai kiekviena serganti išgydo; todėl, kad čion:

Tik parinkti geriausi daktarai specjalistai darbuojasi.

PASARGA: Teisingumas, gerumas užtikrinta visiems; nes šitas **Philadelphijos Medical Klinikas,** yra paties Pennsylvanijos Gubernatoriaus užtvirtytas-legalizuotas.

IDANT IR LIETUVIAI ŽINOTŲ,

kur atrasti tikra pagelba sveikatai, kaip Philadelphijos, Pa., teip iš kitu miestu, tad nutarta pranešti per laikraštį, kad pributu ar atsišauktu, o visi kurie trokšta apturės sveikatą ir visokias rodas lietuviškoj kalboj ir, bus išgydyti nuo: skaudėjimo kaulu, sąnariu, strenu, krutinės, pečiu, ranku ir koju. Nesveikumo viduriu ir inkstu, žarnu ligu. Nusilpnėjimo, sunkaus kvepavimo, nervu, slaptu užsikrečiamu ir nuo išdykimo ligu. Blogus sapnus, kosulio, širdies ir galvos ligu. **Teip-pat moterų,** skausmingas menesinęs, gumbo ir visas kitas ligas, kurios tik atsiranda vargimui žmoniu. Gydome kaip šviežes teip ir užsenejusias ligas. **Tu ar tavo pažystamus,** nepaisek kad tau niekas nepagelbėjo, neatidelioк, bet pribuk ar atsišauk, busi išgydytas, jai dar galutinai mirties neapimtas. **Kam mokėti** apgavikams daug kartu po dešimts doleriu už kvarbuotą vandenį; kad Philadelphijos Medikal Klinikę suteiks teisingas grynas gyduoles naujausio sutaisymo už mažą atnagrydyjimą, išgydys.

KAM SIRGTI, kad gali buti IŠGIDYTAS.

Atsišauk ant šio adreso visada:

THE PHILADELPHIA MEDICAL CLINIC,
1117 WALNUT ST., tarp 11 tos ir 12 tos Gatv.
PHILADELPHIA, PA.

PRIEMIMO ADINOS: nuo 10 iš ryto iki 4 vakare. Utarninkais ir Pėtnyčiom nuo 1mos iki 9niu vakare. Šventadieniais nuo 1mos iki 4tai po piet.

Vietoje mokėti už didelius apgarsinimus, kurie negydo sergančiu; tad Philadelphijos Medikal Klinikas, moka už chemikalus gyduolėms, kurios išgydo sergančius. DR. ALEKSANDRA BROWNE, Supretend.

Visi krikščionys, ne žydai.

Klausk savo sztorninko

KARO SYRUP

Amerikonai pirko 60 milijoniu bleszinių Karo praeita meta. Kožnas ji mili už tai kadturi gera skoni.

Yra czistas ir maitingas ir lengvas del sutrovejimo.

Karo

Dideles bleszines 10c. & 15c.

MUSZTINE BULIU ISZPANIJOI.

Iszpanijoi gyventojai labai megsta musztine su buleis teip kaip Amerikonai mili Baseball. Randasi tam specialiszki augintojai buliu ir iszlavina juosius ant musztiniu. Ne senei, randas ketino uždrausti tokius perstatymus, bet žmonis ant to nedaleido.

Dr. HARTMANN

KVIEČIA PAS SAVE SERGANČIUS SAKANT:

kurie tik sergate, tai ateikit ar parašykit pas mane, aš pagelbėsiu! nes esu senas daktaras, pažįstu ligas ir žinau kokie vaistai geriau pagelbsti VYRAMS IR MOTERIMS; todėl, kad aš daug sergančių perleidžiu ir turiu didelį pasisekimą, geresnį ne kaip koks kitas New Yorko daktaras. Aš esu pasiryžęs sergančius gydyti ir mokyti, kad be sveikatos, žmogus yra nelaimingas, o kad sergi tad tik geras daktaras gali pasekmingai išgydyti teip kaip aš darau; ir pačių gydynių paveikslai ir žodžiai dėkingumo liudija:

Tegul bus pagarbintas, Jėzus Kristus!

Širdingai dėkavoju Dr. Hartmanui už išgydymą ligos skaudėjimo po krutine, sunkaus kvėpavimo, širdies ligos, nes nors kiti neįstengė išgydyti, o Najorko Šardatanų Institutas tik sunkiai uždirbtus mano pinigus viljo; bet tai prisiunčiu paveikslą, kad į laikraštį patalpyti. ANT. JUŠKELIS, P. O. box 2, DU BOIS, Pa.

Guod. Dr. Hartmanas!

Esu labai dėkingas už geras gyduoles, kurios man pagelbėjo nuo užsikrečiamos ligos, nes vos penkiolika dienų pavartojau ir jau jaučiuosi gerai. Labai dėkingas už gera daktaravima. D. POPOVIČE, Model Farm, Paschall, Philadelphia, Pa.

Malonus Dr. Hartmanai:

Su džiaugsmu prisiunčiu savo paveikslą ir didelį dėkingumą už išgydymą mano vydurių ligos, išbėrimo kuno, blogo kraujo, sutinimo ir skaudėjimo blauzdose. Dar kartą sakau, nemažai esu dėkingas už sveikatą. Jos. Turkeviče, 605 Sheridan Road Canal, Wilmette, Ill.

Dr. Hartmanas, kad išgydė, tad jam ir dėkingas; tai prisiunčiu paveikslą, kad į laikraštį patalpyti.

Čia viršuj kalba žmonės, kuriems aš pagelbėjau, taip ir Tau skaitytojau galiu padaryti kaip ir kitiems.

SERGĖKIS nuo New Yorko didžiausio humbuko „Instituto", kuris garsina mirusį daktarą su rabino „Jermulka" ant galvos, kaipo gyvą daktarą ir buk gydąs ligonius. Tas židelis jau šeši metai kaip numiręs ir todėl negali sergančių gydyti. Tą numirėlį reklamuoja, buk jis parašęs knygelę „Vadovą į ligą" (žinoma, ir į kišenių), tai ir neteisybė. Ta knygelė išverėta daug vėliaus po smerties ano rabino, kuri apart iš kitų, paskutinė dalis išvogta, perspaudinta iš kunigo Geručio knygos „Sveikata". Kas vagia, tas ir meluoja; tai melagiams negalima tikėti!

Kad sergi, tai aš esu daktaras, ir vietoje kur kitur, kreipkis prie manęs, aš duosiu valstus nuo bile ligos ir pamokinimus kaip vartoti ant sveikatos. Ateik ar parašyk pas mane prigimtoj kalboj.

RAŠANT ADRESUOK MAN:

DR. F. HARTMANN, 231 East 14 Str., NEW YORK CITY, N. Y.

OFISO VALANDOS: kasdien nuo 11 iki 5 po piet. Nedėliomis 10 iki 1 p. p. Vakarais Panedėlį ir Petnyčioj nuo 7 iki 8.

P. V. OBIECUNAS & CO.
[ALL NATIONS DEPOSIT BANK]
Cor. 12-th & Carson Sts. Pittsburg, Pa

Musu Vienatine Lietuviszka Banka su kapitolu $75,000.00 randasi po priežiura Valstijos Pennsylvanijos. Užrubežinis kapitolas $40,000.00. Locnas namas vertas $150,000.00

Mes priimame pinigus ant paczedumo ir mokame po 4-to procenta nog szimto. Siuncziame pinigus in visis dalis svieto ir parduodame Laiva-kortinas ant visokiu liniju.

Musu Bankoje randasi tam tikra Rejentalna teipgi ir Užrubežiniu Provu kancelarija, kurios Rejentu yra pats P. V. Obiecunas organizatorius tos Bankos.

Kreipkites su visokeis reikalais prie Musu Bankos per pronatas ar asabiszkai o mes iszpildisime visokius jusu reikalus greitai, teisingai ir prideranczei. Pinigus ant paczedumo arba kitokiu reikalu galite prisiust per Express Co. arba paczini MoneyOrderi.

A. G. GROBLEWSKI
Cor. Elm. & Main Sts,. Plymouth, Pa.
... SAVININKAS IR FABRIKANTAS ...
Garsiu Lietuviszku--Lenkiszku Vaistu

Egiutero No 1. 25c.
Egiutero No.2. 50c.
Žmijecznik 25c.
Gumbo laszai 35c.
Meszkos Mostis 25c.
Trejanka 25c.
Linimentas Vaikams 25c.
Gyduoles nuo Kosulio 25c.
Liepiu Balsamas 25c.
Antylakson del Vaiku 25c.
Milteliai Vaikams nuo Kirmeliu 25c.
" nuo Kirmeliu del suaugusiu 35c.
Vanduo nuo Akiu skaudejimo 25c.
Ugniatraukis - 25c.
Skilvio Laszai - 25c.
Gyd. užlaikimui Viduriavimo ir Kruvinosios 75c.
"Ointure" arba gydymas Rumatyzmo - $3.50
Gyd. del nemalimo Pilvo (50c.
Milteliai apstabdymui Galvos skaudejimo 10c.
Laszai nuo Dantu skaudejimo - 10c.
Mostis nuo gedimo ir prakaitavimo Koju 25c.
Geležinis sudrutintojas sveikatos - 50c.
Vaistas nutildymui Vaiku 25c.
Vaistas nuo Papauto Corn Cure 15c.

ŽMIJECZNIK
GROBLEWSKIS LINIMENT
Del Visu
Kentejimu ir Skaudejimu.

Geriause gyduole del skaudejimo Galvos, Katara, Pecziu, Krutines Szonosie, Rumatizmo, Szalcziu, Nuralgija ir nukandima visokiu vabalukiu.

Pasarga: Kas nori parsitraukt gyduoles per ekspres turi atsiusti $1 isz augszto, o už kitus siunczame per c.o.d. Mažiau negu už $1 vaistu nesiunczem. Atsiuntimo kasztus apmoka pats apturejas. Siunsdamas pinigus per Money Oredr visada paduok tikra ir aiszku savo adresa.

Gyduolis nuo Grippo 25c
Plauku apsaugotojas 50c
Muilas Plauku saugotoje. 10..
Milteliai nuo Kepenu 35c-
Valytojas Plenu Drabu. žiuose - 52c.
Rožes Balsamas - 25c.
Kinder Balsamas - 52c.
Bobriaus Laszai - 50c.
Svelnitojas 35c.
Kraujo valytojas $2.00
Nervu Ramitojas $1.00.
Egzema arba odos uždegimas pas Vaikus $1.2.-
Groblevskio Pleisteris (Kasztavalo) 25c.
Pamada Vaikams 25c.
Uchotyna nuo skaudejimo Ausise 25c.
Gyduoles nuo Riemens 50c
Vengersko Fixator del Usu 15c.
Inkstu Vaistas (mažesne) 25c.
Inkstu Vaistas (didesne) $1
Akines Dulkeles - 50c.
Gydimas nuo uždegimo Dantu arba abelnai skausmo ir skurbutis $1.25
Gyduoliu ir mostis nog Parku ir Nežu $2.00
Gyduoliu ir mostis nog Dedervines $2.00
Gyduoliu nuo Paslaptingos Ligos $5.00

BISCHOFF'S BANKING HOUSE
287 Broadway, New York, N. Y. — Kampas Reade Ulicze, Telefonas: Worth 2822.

Kas reikalauna teisingo patarnavimo ir nori idant jo reikalai liktu greit, tegul atsiszauki in

Seniausi Bankini Nama Uždeta 1848m.

Pinigus siunczime in Kraju kuo greicziausei.
pinigus visu krasztu iszmainome pagal kursa.
Pinigus priimama ant procento ir iszduodame ant pareikalavimo.
Szipkortes parduodame ant geriausiu Gaylaiviu visu Liniju in ir isz Krajaus už pigiause preke.
Paszportus del keliaujencziu in Kraju pastorojame nereikalaudami jokiu poperas.
Doviernastes padarome pigiai ir visas kitas rejentaliszkas Poperas su paliudyimu Konsulio.
Atjeszkojima Daliu atliekame kuoteisingiausiai.
— : Del vygados Tautieczių laikome atydaryta :—
Subatoje iki 8 ad. vakare. Nedelioje nuo 10 iki 12 ad.
Užpraszome atlankiti mumis asabiszkai ar per laiszka ir persitikrinti jog pas mus visus minetus reikalus greicziausei, teisingiausei, ir pigiausei galite atlikti.

FIVE BROTHERS'
Pipe Smoking

FIVE BROTHERS' Pipe Smoking Tobacco!
JOHN FINZER & BROS. LOUISVILLE, KY.

TOBACCO

ripažinstas per Visokias Tautas kaipo Geriausias, iszilgio Stipriausytes Tabakas. Galima pirkt FiveBrothers' Tabaka Visuose Sztorose Visur

Parsiduoda po 5c. ir 10c. Pakeli.

The American Tobacco Co.

DABAR LAIKAS: NAUDOKITES VISI!

Turiu už garbę pranešti visiems lietuviams ir mano kostumeriams, kad aš perkėliau savo krautuvę iš Brooklyn N.Y. in SCRANTON. PA. ant žemiau paduoto adreso, kurioje galit gauti LAIKRODŽIU, LAIKRODĖLIU, LENCIUGĖLIU, PUIKIU ŽIEDU, SPILKU, KALČIKU, KOMPASU, KRYŽIUKU. Puikiausiu ARMONIKU, SKRIPKU, KLERNETU, TRUBU, KONCERTINU ir daugybe visokiu muzikališku instrumentu. Geru BRITVU, visokio skyriaus DRUKAVOJIMUI MAŠINUKIU, ALBUMU FOTOGRAFIJOMS, GUMINIU LITARU. ISTORIŠKU ir MALDA-KNYGIU, visokiu gražiu POPIERIU gromatoms rašyti su puikiausiais apskaitymais ir dainomis su drukuotais aplinkui konvertais TUZINĄ už 25c., 5 tuz. - $1.00, Perkupčiams 1.000 už $6.00. LIETUVIŠKA BIBLIJA arba ŠVENTAS RAŠTAS seno ir naujo testamentu lietuviškomis litaromis pusl. 1127, dručiai apdaryta, su prisiuntimu $3.00. Jai katras neturit mano didelio KATALOGO No 3 pareikalaukit šiandien: prisiusdami tikrą savo adresą ir už 5c. markę gausit ji su 456 paveikslais ir 1.000 naudingu daigtu. Aš gvarantuoju, kad mano tavoras pirmos klesos, o prekės pigesnės kaip kitur. Ordelius išsiunčiu greitai i visus Amerikos ir Kanados kraštus. Perkupčiai gali gaut pirkt tavora daug pigiau kaip kitur. Kviečiu visus su ordeliais ir visokiais pirkiniais kreipties pas mus visus minetus reikalus greicziausei, teisingiausei, ir pigiausei galite atlikti.

Visuo adresu: M. K. WILKEWICH. 115 W. MARKET Str., Providence St. SCRANTON, PA.

W. RYNKEWICZIUS
...NOTARIUSZAS...
APSAUGOJA NAMUS IR NAMINIUS RAKANDUS NOG UGNIER.
Didžiause Lietuviszka Agentura. Kantoras Bankinis ir Pardaviste Szipkorczių ant Visokiu Liniju.
323-235 W. CENTRE ST.. MAHANOY CITY, PA

Pardpoda Szipkortes ant visokiu drucziausiu laiveliu Liniu. Siunczę Pinigui in tiesi, dalies Svieto greicziause ir pigiause. Visi sarašai per mus siunte apie tai gerai žino.

Iszduoda Dostoyierene del tu ka nori savo [illegible]

Del Drabužeczių pristatau polkes: Szarfas. Kepures, Karuzes, Spilkas, [illegible]

SIUTAI IR OVERKOTAI

ANT RUDENS IR ŽIEMOS.

Ka tik aplaikeme daugybe nauju siutu overkotu ir sziltu apsiredimu ant rudens ir žiemos. Szitie siutai ir overkotai yra pasiuti pagal naujausios mados per geriausius kriauczius ir gražiai ant žmogaus guli.

Ateikyte pamatyt o persitikrinsite jog pas mane geresnis tavoras ir žemesnes prekes negu kituose sztoruose.

Teipi parduodame "Stetson" skribeles.

W. RYNKEWICZIUS
233-235 West Centre Street.

Mes žemiau pasirasze Bankai isz Mahanoy City, Penna., nutareme daugiaus neduoti Kalendoriu, Knygeliu ir kitokiu apsigarsinimo daigtu, apie Nauja Meta ir Szventes.

Labai gaila mumis ta padaryti, bet praneszame visiems savo kostumerams ir prietelams kad esame jiems dekingi už ju bizni ir visom pajegom stengsimes, kaip ir visada, visiems patarnauti kanogeriause bankinam bizne.

FIRST NATIONAL BANK.
UNION NATIONAL BANK.
MERCHANTS BANKING TRUST CO.

Zinios Vietines.

— Tegul sekretorius Szv. Antano draugystes ateina atsiimti gromatas kurie randasi "Saules" ofise. Jaigu neatsiims tai siusime adgalios isz kur gavome.

— Utarninke garnis lekdamas pro West Mahanoy ulyczia, nutupe ir atlanke namus Kazimierio Lapinsko palikdamas dykta ir sveika sunu. Tegul sveikas auga ant džiaugsmo teveliu.

— Seredos diena Urbonas apskunde tris moteres Bubeliene, Malažinskiene ir Litvaitiene pas skvajera Jamesa buk tosios nevos jin pramyne "bambizu" ir per tai jiam nupleszinejo garbe. Provos nebuvo nes motereles protingai padare pajieszkojo kaucije ir nusiunte prova in Pottsvilles suda.— Praejta nedelia Urbonas teipgi apskunde Jona Vitkaucka teip-gi už atidavima jiam garbes "bambizo." Isz to viso "bambizinio" biznio iszejs dydelis burbulas. Geriau kad ne butu pradejas arzint žmoniu ir investi in dydesni piktuma.

— Kazis Szmitas, likos paszauktas pas skvajeri Waita ant iszsiteisinimo už tai kad žveriszkai apsiejo su savo paczіule: iszpeszdamas plaukus nog galvos, suspardima ir sukumszcziavima jiosios minkszto kunelio.

— Burmistras miesto pranesza, visiems, gyventojams idant ne metintu pelenu ant ulicziu ir in krikia ir kitokiu szaszlavu nes užmokes už tai dydele bausme. Žinote jog szkarlatina ir difterije vieszpatauje aplinkineja per tai turime užlaikyt miesta szvarei idant ir pas mus neatsilankytu tosios bjaurios ligos ka smauge vaikelus.— Jagu busite susegti laužant taji prisakima busit nubaustais be susimilejimo, juk ukesai moka tukstanczius doleriu kas metas ant iszvežimo pelenu ir szaszlavu ir del to neprivalot metyt ant ulycziu. Miestiszka valdže praszo visu gyventoju idant dirbtu isz vien ant užlaikimo szvarumo ir neprileidimo ligu. Richard R. Webb, sekretorius W. F. Dochney, burmistras. (6 o)

— Darbinykai ant elektrikinio kelio ketina ant tikrujn straikuot jagu kompanije nesu tiks ant jiu praszimu. Jagu nesutiks lig subatos tai visi sustraikuos o tada žmonim butu labai neparanku.

— Szendien vakare, 8 valanda, Kaiero Opera House atsibus prakalbos, kaip apsisaugoti nog nelaimiu kasiklosia. Prakalbos bus laikomos del visu katrie tik geidže atejti o priek tam rodys ir paveikslus api kasiklu darbus ir t.t. Inžanga dykai. Prakalbos bus laikomos per randaviszkus žinunus atsiunstus in czionais per valdže.

— Utarnyko ryta apie pusiau septiniu ugnis pakylo name Miko Petrausko ant Catawissa uliczios. Ant gilukio ugni užtiko in laika ir užgesino.

— Ponas Norkeviczius apeme agentura ant Kaierio alaus jagu kam prireiktu ant kokio baluko ymkite alu pas Szima.

— Petras Stankeviczius laiko "barber szapa" ant 94 So. Catawissa ulyczios. Teip-gi taiso ziegorelius, ziegorius ir t. t. Darbas gvarantytas ir pigiau negu kitur. Užeikyte o patis persitikrinsyte. Neužmirszkyte numaro 94 S. Catawissa st.

SHENANDOAH, PA.

— Prova Parapijos su arcibiskupu Ryanu, atsibus utarnyke Vasario 7, nes ant tosios dienos abi partijos sutiko. Per klausimas atsibus priesz visus tris sudžius, nes isz priežasties teip svarbaus dalyko, dalibaus visos sudžios.

— Jurgiui Kupczinskiui, baisei sudauže nikszti ant kairiosios rankos per nupuolima anglies Maple Hill kasiklosia.

-- Ne labai senei keli židisz ki daktarai (?) pradejo gydint žmonis isz visu aplinkiniu. Pa buve kelioleka dienu iszdume in Skrantus, pridirbia czionais visokiu, ergeliu likos areszta voti už apgavima žmoniu. Policije nuvažiavo in Skrantus adgabeno židelus in czionais.

Benton, Pll.— Darbai sumažejo, uždaržei mažai, isz kitur pribuvusiam darbas ne sunku gaut.

— Oras gražus.

— Lietuviu apie 20 familiju, o pavieniu apie 40, isz tu visokiu atsiranda.

Ant Pardavimo.

Farma 70 akieriu, Brandonville, 6½ miliu nog Mahanoy City Pa. 5 miles nog Shenandoro. 65 akieriu iszdirbta. Visos trobos geram padejime. Preke tik $4500. Dasižinokyte ant adreso; (11 o)

Mrs. Mary Brady,
F.D.R. No.2 Ringtown, Pa.

ATSISZAUKIMAS.

Szelpkime savo nelaiminga broli lietuvi.

Malonus vengenczei tankei mes randam laikraszczuose atsiszaukusiu nelaimei esanczіu mus broliu lietuviu, maldaujancziu nog mus pagialbos, gal randasi ir tokiu atsiszaukancziu per kokia tinginyste ar teip, bet yra tokiu kuriuos didžiausias skurdas ir badas verczia szauktis pagialbos prie savuju broliu lietuviu sztai pereita meta 1910, rudenio laike buvo du syk per "Saule" (ne pamenu kokiose numaruose) atsiszaukentis jaunas vaikinas isz Hartford, Conn. Motiejus Kirtiklis jis szaukesi prie mus kad mes suszelptumem nors po kelis centus gal radosi tokiu kurie mane kad anas nelegariszkai atsiszauke nors ji priverto baisiausis alkis ir sunkioi ligoi esant, szauktis pas savo brolius lietuvius ant pagialbos. Nors suvis jisai mažai gavo paszialpos per tuos du atsiszaukimus "Saules" gazietoi girdejau kad tik 5 dolerius bet jam rodes kad keli szimtai ir džaugsmas. Daugelis muset mislino kad jis neteisingai atsiszauke tada, tai asz galiu tvirtint isztikro, ir ne asz viena bet kuris tik ji pažino tai žednas patvirtys kad buvo doras vaikinas niekam skraudos ne padares ir ne girtuoklis ne koks prasižengelis, buvo su visais sutikantis ir teisingas bet potam ji baisei nelaime patiko susimete gerklei koke liga reikejo eit ant operacijos, ausi ir gerklei, gulejo ligonbuti 7 san vaites iszejo jis isz ligonbuczio tuojaus ejo ant kitos operacijos desznam szone (appendicitis) syki neužteko turejo daryt antra tam pacziam szone, tada isz gulejo kelis menesius ligon buti, to dar jam neužteko nog ilgo guolio ir nog dideliu rupescziu pradejo plauczei vyst, gyduolei pritare kraustytis in lietuva arba in Westus, bet jam muset lietuva aszarota szalis musu tevyne pabaisejo grižt, o in Westus neturejo isz ko, tai 23 Gruodžio nuvaževo in toki ligonbuti, kur oras szviežes terp giriu ir vandeniu kur del plaucziu ligom serga arba džiova, nesenei aplaikeme laisz ka nog jo ir nekurie buvo atsilanke pas ji sako kad baige sveikti 28 Vasario žada isz ten iszeiti bet žednam galima suprast kad in užrodyta dirptuve dar negales eiti teipgi ir sunkei dirpt negales greit, taigi malonus lietuvei ir lietuves suaukaukime nors po kiek kas galema, o asz manau kad jis su aszarom mum padekavos ir manau kad ne pamirsz musu prakaituotu centu; užsidirbes storosis atgražyt kada jam pilna sveikata sugrisz, tai-gi, broliei ir seserys ne apleiskime jo asz Teofila Stroliute aukauju 5 dolerius. A. Bernadisius $4.— ir nekurie po 50¢.

Aukas galite siust ant szio adreso.

Miss Teofila Stroliute,
20 Sackett st.,
Westfield, Mass.

Kurie aukas prisiusite tai tuojaus bus nusiusta Motiejui Kirtikliui džiova serganczіam.

Tik per 40 dienu už $3.

1– Biblija, tai esti visas rasztas szventas seno ir naujo testamento, in lietuviszka kalba parstatyta ir isz naujo parveizdetos, lotiniszkoms raidemis, Berlyne 1908 m. puslapiu 848 ir 279 isz viso net 1127 puslapiai. Skuros apdarais, kasztuoja $3.

2– Lietuviszkos Pasakos, 170 puslapiu kasztuoja 50¢

3– Naujos ir gražios dainos, naujai sutaisytos su puikioms gaidoms 160 puslapiu kasztuoja 50¢.

4– Žodynas, greicziausias pamokinimas angliszkos kalbos, kasztuoja 35¢.

5– "Visuomene" menesinis laikrasztis iszeina Vilniuje, knygos pavidale kasztuoja ant 3 menesiu 65¢.

Isz viso pasidaro $5, kas nu pirks visas augszcziau minetas knygas, gaus viska už $3. Sztas pardavimas tik ant 40 dienu, todel pasiskubinkyte. Adresavokyte. (6 o)

K. J. Intas,
Box 1724. New York, N. Y.

Kaziros ciesoriaus Wilhelmo.

Vokietijos keizeris Wilhelmas prasigarsejens yra savo juokingu pobudziu. Megsta jis visame keistuma, o apie jo keista takta liudija ir kaziros jo, specijaliszkai apsteliuotos jam Altenburge. Tose jo kazirose, mat, suportetuotos, ypatos nekuriu vieszpacziu Europos. Ir szeip Mirusi Anglijos karaliene Viktorija, yra czirvu pana, Italijos karaliene—naszle yra bubnu pana, nužudinta Austrijos karaliene Elzbieta—giliu pana, cariene Rosijos Aleksandra—vynu pana, Popiežius Leonas XIII tas—vinu karalium, nužudintas Italijos karalius Humbertas—giliu karalium, Belgijos karalius Leopoldas—bubnu karalium, o patsai keizeris Wilhelmas—czirvu karalium. Pirmi ministeriai europiszkl—žemukais, o kožnas tuzas pažimetas garsingom aktorkomis. Toms kaziroms loszia tik patsai ciesorius Wilhelmas, uždraudens dirbtuviai paleisti paneszias kazіras svietan, kadangi tik jis vienas nori tokias kaziras tureti.

Kova.

Gal tik keleta žmoniu galetume surasti ant viso pasaulio, kuriems ne reikejo kovoti už savo buvi ir užsilaikyma, bet dar mažiau rastumeme tokiu, kuriems nereikejo kovoti su ligomis. Pakol mes turime buti pasirenge in kova, privalome kiekvienoje valandoje rupintis apie savo sveikata ir energija. Veik, kaip tik patemysime kokia nedagale, silpnuma, stoka apetito ir energijos, privalome jieszkoti pagelbos. Mes rekomenduojame tau Trinerio Amerikoniszka Elixira isz Bitter Vyno kaipo vaista, padirbta isz tyro raudonojo vyno, su dadejimu medziku szakneliu. Jisai iszvalys malimo kanala ir tuomi pacziu laiku sustiprins jin. Ligose pilvo, plaucziu ir viduriu jis atnesza greita pagelba. Jis isz valys krauja ir sustiprins muskulus ir nervus. Aptiekose. Jos. Triner, 1333–1339 So. Asland ave. Chicago, Ill.

Ant pardavimo.

Namai ant triju familiju ant viso loto po no. 604 – 606 West Center ulyczios. Dasižinokyte ant adreso: (1 j)

Thomas Haughney
12 E. Mah. St.
Mahanoy City, Pa.

Ant Pardavimo.

"Wholesale" biznis su laisnais New Philadelphia, Pa. Locnininkas važuoja in Lietuva todel parduos pigiai. Dasižinokyte apie daugiaus ant adreso (to 11).

Peter Narijauckas
New Philadelphia, Pa.

Nauja Kninga.

PO WARDU:

"PRIEJGIAUSES MOKSŁAS ANGLISZKO LIEZUWIO BE PAGIALBOS KITO."

Ira taj prakticzniause kninga kokios lig sziol Lietuwej turejo. Ira teip sudeta, jog ka tiktaj pribuwias grinorius isz Lietuwos gali in trumpa laika pats per sawe iszmokti Angelskaj sziek tiek kalbet.

Toji kninga druczej apdarita in Francuzini raudona ir melina audima ir kasztuoje tiktaj $1 ir kasztus nusiuntimo mes apmokame.

Ant gało, tosios kningos ira patalpinti klausimaj ir atsakimaj del tuju katrie nori imtis Amerikonines pilnas popieras.

Introligatorne.

APDIRBTUVE KNYGU.

Aysidirba senos maldaknyges, istorines. natos ir laikraszczei, kaipo tai: Tankma Valanda, Dilgeles, Dagis, Draugas, Tevyne ir t.t. Prisiunsdami knygas apmokekyte paczto ar ekspreso kasztus. Adresas:

Lithuanian Bindery,
514 W. Spruce. Mahanoy City, Pa

A. J. Keydoszius
-AGENTAS-
202 Troy St. Dayton, O.

Parduoda Szipkortes ant visiu Geriausiu Liniju in ir isz Lietuvos ir kitu daliu Svieto.

Siunczia Piningus in visas dalis greitai, teisingai ir pigiau negu kit Agentai. Mano agentura yra po priežiura Ohijos Valstijos.

Teipgi užlaikau puiku Saluna kur kiekvienas atras svetinga priemima.

Naujas Lietuviszkas Potografistas
A. APONIKAS
103 W. Centre St. Mahanoy City.

Puikiai ir pigiai padirbu Fotografijus pagal naujausia mada. Isz mažu Fotograpiju padariau dydelius ir puikiai indedu in freimas.

Teipgi indedu Fotograpijas in **Spilkas ir Kompasus.**

-:Parduodu:-
visokius Reimus Spilkos, Kompasus ir t. t.

Esmiu pabaiges moksla didžiausiose Fotograpiju Studijuose.

Su virsz-minetais reikalais krepkites pas mane o busiteuž ganedini visame.

Puikiausia Užeiga Del Lietuviu!

Ir sveitingiausias priemimas del visu kur rasite gardia **Arielkele, Alu ir Cigaru.**

Teip-gi Sale del Zobovu ir t.t.

K. Konewko 98 MAIN ST., ASHLEY, PA.

LIETUVISZAS **Fotografistas**
M. Varzinskas
205 E. Center St. Mahanoy City

Puikei ir pigei nutrauke viso kes fotografijas. Padaro didelus fotografijas isz mažiu ir indeda in reimus. Indeda fotografijas in spilkas kompasas ir t.t. Puikei nutraukineja post karczius. Parduoda visokes reimas ir t.t. Lietuvei su virsz-minetais reikalais neturi kitur eiti, kaip tik pas savo sena gyventoji ir pažinstama Varžinska kuris padaro viska kanogeriause o ir busite užganedinti visame. Lietuvei pas Lietuvi

KREIPKYTES asabiszkai arba per paceta pas Dr. O'Malley, iszradejas Chemic-Electro spasaba gydimo ant visados rupturos be peilo ir operacijos. Profesoraliszkas gabumas ri daugeliu metu praktikavimo.

Dr. Alexander O'Malley
OFISAS SOUTH WASHINGTON STR.,
Wilkes-Barre, Pa.

RUSISZKAI--AMERIKONISZKA LINIJA
Vienatine be persedimo tarp Amerikos ir Liepojaus [Rusijos].
(Russian American Mail Steamers)

Ruski Pacztavi Laivai iszeina:
RUSSIA 11, Vasario 1911
KURSK 25, " "
BIRMA 11, " "
LITUANIA 25, Kovo "
Tiesog in Libava, apleidžiant Rotterdama.

Prekes Laivakorczlu (Szipkorczlu):
In Roterdama. In Liepoju.
$31.00 — III. Kliasos — $38.00
$33.00 — III. Pagerinta — $40.00
$43.00 — II. Kliasa B — $50.00
$50.00 — II. Kliasa A — $60.00
...Isz Liepojaus in New Yorka...
I. Kliasa $62.50
II. Kliasa $57.50
III. Kliasa $43.50

Apart visko keliauninkai (emigrantai) III. Kliasos moka $4.00 taksu paskirtu Amerikos valdžios.

A. E. Johnson & Co.
Gen. Pass. Agent, 27 Broadway
New York, N. Y.

Kurczius ir Netvarka Galvoj

Iszgydyti ant visados per musu nauja spasaba, kuris visai isznaikina priežasti. Apraszykite savo liga. Raszykite szendie, laukti yra pavojinga.

German Institute For Eyes And Ears
Dept. 70. 2320 Park Ave., St. Louis, Mo.

Daryk Savo Locnus Gerimus Namie

Galite patis namie padaryti bile kokias arielkas ar gerimus, suczedant 50 procento pinigu, su pagialba "ZANOL"

Be Distilacijo Be Vyrimo Be Turbacijos Be Aparatu! Gerimai padaryti su "ZANOL" yra gardus ir czisti-gvarantiti per Randa po No. 22115A Aplaikę auksini medela ant Columbian Ekspozicijos. Milijonai užganadytu kostumeriu.

Szesziu (6) Pilnu kvortu Gerimu už $1.00.

Arba už $1 prisiusime tos melegos isz katros galesite pasidaryt sau 6 kvortu gerimu. Tik paraszykite kokius reikalaujate Scotch ar Rye Brandy, Bourbon, Konines, Irish Gino, Peach, Obolines ar maiszitu ar kitokiu. Už $1.50 gali padaryt 12 kvortu už $2.80 net 24 kvortu. Pinigus sugražinam adgal jaigu nepatiks- Siuskite pinigus szedien ir praszyk kad prisiustume knyga dykai katroj apraszo istorija ir paslaptas arielku ir gerimu. Adresavokite:

Universal Importing Co. 521 *Universal Blg.* (Wertern Branch) *Cincinnata, Ohio.*

Neyra abejones.

Jaigu Mahanojaus gyventojiai parodo kad galima iszsigydint nog skaudej mo peczuose, inkstu ir t. t Skaitykite kad Mahanojaus gyventoja raszo;

Mrs. Wm. Powell nog 320 E. Mahanoy St. Mahanoy City, Pa. raszo: Negaliu atsakyti rekomenduoti Doans pigulkas del inkstu del to kad jie mane iszgyde. Skaudejimas peczuose baisei mane vargino ir laikais mislydavau kad kryžius mano luszta. Kada pasilenkdavau skaudejimas buvo da arszenis, visados buvau pailsius ir nesinoredavo nieko dirbti. Joki vaistai man negialbejo kaip tik Doans Kidney Pills, jie man atnezse visiszka palengvinima.

Ant pardavimo visose aptiekose. Preke 50c. baksukas. Foster-Milturn Co. isz Buffalo, N. Y. yra pardavejei Suv. Valstijuose.

$5.75 **23 Akmenu Railroad Laikrodis**

Patentuotas regulatoris užsukamas isz virszaus, del moteriu ar vyru, 81k — gvarantuot as ant 20 metu. Siusem szita laikrodi visims C.O.D už $5.75 ir expreso lesas iszegzaminavimui, jei nebus toks, sakom, *Nemokekite nei centa.*

ATMINKIT, kitur užmokesite už toki laikrodi in $35 Su kozmu Laikrodi duodam Lenciugeli.

Excelsior Watch Co. 901 Central Bank Bldg. Chicago, Il

No. 6.

Nusipirkite sau keleta Buteliu
NORKEVICZIAUS NO. 6.
Geriausia Arielka Visam Mieste. Tik $1 už Buteli.
Teipgi czia gausite ir visokiu kitu gerimu. Ateikyte dabar priesz laika, duokite savo orderi o bus jums pristatyta

S. Norkewicz
408 West Mahanoy Ave.

W. TRASKAUCKAS
PIRMUTINIS LIETUVISZKAS
GRABORIUS

Laidoja kunus numirusiu. Pasamdo ryginus ir vežimus del pasivažinejimo. Krausto daigtus ir t.t. Viska atlieka ka nogeriause ir puikiause. Su virsz minetais reikalais kreipkites pas jin o busite visame užganedintais.

520 W. Center St. Mahanoy City

Kataliogas Dykai

..Visokiu.. Muzikaliszku Instrumentu, ypatingai:
Puikiu Armoniku
Drukavojimui Gromatas Maszinellu
Lietuviszku Knygu ir kitokiu Daiktu.
Prisiusk savo adresa ir 2c. paczto ženkla, o kataliога gausite dovanai. Adresas:
M. J. Damijonaitis
812 33-rd. St., Dept 2. Chicago, Ill.

ANT NAUJO METO

Sziomis dienomis muso tautietis B. Ragažinskas pargabeno visokiu gerimu, Amerikoniszku ir Importitu. Galima gaut visokiu Arielku, Vyniu, Arako, Kimelio, Dziniu ir t. t.

Teipgi skambanczio Alaus ir Porterio.

Duokyte dabar orderi o bus jumis pristatyta in namus.

B. RAGAŽINSKAS
54-56 N. Main St.,
Mahanoy City.

Gvarantyti Ziegorelei Už ½ Prekes.

Repeateris arba 8 dienu Laikrodelis už - - $15.
Kvoteriu valandos muszejas Laikrodelis už - - $6.
Moteriu gražiai korolavotas Laikrodelis už - - $3.

Mes užmokame nusiuntimo kasztus Mes parduodam "1847 Rogers Bros." Sidabrinus Daigtus nog 30 lig 50 procento pigiaus negu kiti.

Nelaukyte ilgai bet raszykyte tuojaus Suskyte piningus per registravota gromata arba per Money-Order ar Express Money Order. Suligyte szitus prekes su kitais katalogais.

Raszykite pas:

Reliable Exch. & Supplies
471 6-th. Ave., New York, N. Y.

Vienas Siutas Dykai

Del Vaiku nog 16 lyg 20 metu senumo, jeigu pirksyte viena Siuta tai duosime kita gražu szilta Siuta visai dykai. Szita oferta tik lyg tam laikuj kolei neiszsibaigs Siutai.

GUINAN Mahanoy City, Shenandoah Mt. Carmel, Landsford.

MERCHANTS BANKING TRUST CO.

...MAHANOY CITY, PA...

Po priežiura Pennsylvanijos Valstijos Bankinio Departmento, Peržiuretas per Valstija du kartu ant meto. Pennsylvanijos Valstija turi sudeja pinigus musu banke.

Pinigus skoliname ant pirmo morgiczio.

Procenta mokame ant sudetu pinigu.

Turime klerkus katrie kalba Lietuviszkai, Lenkiszkai, Slavokiszkai, Rusiszkai, Vokiszkai ir Angelskai.

Banko turtas isznesza ant 700 tukstacziu doleriu vertes.

Tegul tavo pinigai tau uždirba daugiaus, mes mokam 2 procenta už tavo pinigus sudetus musu banke

—:DIREKTOREI SZITO BANKO YRA:—

D. M. GRAHAM.

W. RYNKIEWICZ.	MICHAEL GAVULA.
ANT. DANISAVICZ.	JOHN HORNSBY.
CHAS. F. KAIER.	THOS. F. FLANAGAN.
JOHN J. MEYER.	W. J. MILES.
CHAS. L ADAM.	LEON ECKERT.
CHAS. BURCHILL.	DANIEL F. GUINAN.

Dr. Koler, Lietuvis Gyditojas

Yra tai vienatinis gyditojas Pittsburge, diplomavotas Varszavoje, kuris turi suvirsz 15 metu iszbandimo, gydime visokiu ligu. Iszgydo visokes ligas nepaisant isz kokios priežasties pacina, kaipo tai: Naktinus Trotimus Seklos, Syfilis Trypes, Vyriszkas Pajegos, teipgi gydo Savvaliszkas Ligas. Jiojo specialiszkumas yra gydimas Užsisenejusias Ligas, Nervu, Rumatizma, Plauczіu Uždegimas, Nupuoles Silpnybe ir Kraujo Nubegimo Užsisenejusias Ligas kad ir pajinanczios nog Tevu.

Reikale raszykite ant adreso

DR. KOLER
638 Penn Ave., Pittsburg, Pa.
Adinos nog 9 iki 5 vakare. Nedeloj nog 9 iki 4 popiet.

UNION NATIONAL BANKAS

MAHANOY CITY, PA.

CAPITOL STOCK $125,000. SURPLUS ir PROFITS $300,000

Suv. Valst. randas turi musu banke sudetu piningu.

Mokame antra procenta ant sudetu piningu. Procenta pridedam prie tavo piningu pirma diena Sausio ir Liepos menesuose, nepaisant ar atneszi parodint knygute ar ne.

Mes norim kad ir jus turetumet reikala su musu banka, nepaisant ar mažas ar dydelis.

VYRSZININKAI:	BANKO ADYNOS:
Harrison Ball Prezidentas	9 ryte lyg 3 popiet
F. J. Noonan Vice-Prezidentas.	Subatomis
Ira W. Barnes Kasijerius.	9 ryte lyg 12 ad.

NAUJAS ZEMINIS TAVORAS.

Sziame laike aplaikome visokiu labai puikiu Rudeninu Apredimu del Moteriu Merginu ir Mergaicziu. Užpraszome visus atsilankyti ir pamatyti szita Nauja Tavora, kokio kituosia Sztoruose vargei galima rasti. Szitas Tavoras susideda isz Naujausiu Rudeniniu Mados Ceikiu, Szilku, visokiu Apatiniu Drapanu, Andaroku, Jekiu, Szlebiu, Trumpu Kotu ir viska ta ka yra reikalinga del apredimo Moteriu, Merginiu, Vaiku ir Kudikiu.

Užlaikome visokiu Ceikiu del Szlubiniu Szlebiu o ir turime teipgi gatavu. Del Kudikiu Krikszto turime visokiu Szlebukiu, Keipu, Kepuraicziu ir t. t. Galima pas mumis pigiaus pirkti negu kitur. Ateikite o patis persitikrinsiie kad pas mus geriausia pirkti.

The Globe { Pas mus dirba Lietuvaites. 122 W. Center Str. Mahanoy City, Pa

V. Lapinskas
-:AGENTAS:-
Szipkorcziu ir siuntimo Piningu
-:In Visas Dalis Svieto:-
601 W. Mahanoy St., Mahanoy City, Pa.

Parduoda Szipkortes isz Bremo, Antverpo, Hamburgo ir Liverpool tiesog in Philadelphia. Piningus siunciu grietai ir pigei o priek tam esmu po kaucije irne turite abejoti mano teisingumo. Ateikyte pasitikryt o kitur ne ejsite.

Suczedinsime Jumis Piningus.

Geriausias Ryžius po	6c.	svaras.
Gera Arbata "	19c.	"
30c. Kava "	20c.	"
3 bleszines 12c. Konu	25c.	
3 " Tametes	25c.	
3 " Žirniu	25c.	
3 " Szebelboniu	25c.	
3 " Kropeliu	25c.	
1 baksas Krekiu	4c.	

Biscola Geresnis už Taukus--Mažiaus kasztuoja mažiaus reike naudoti.

3 svarai 45c. 5 svarai 75c.

Butterine--Sviestas

1 svaras 25c. 5 svarai $1.15.

W. R. CONRAD
15 W. Centre St., Mahanoy City, Pa.
415 Pine St., Tamaqua, Pa.

— Kur ji?