DU-KART NEDELINIS LAIKRASZTIS
"SAULE"
YRA TAI VIENATINIS LIETUVISZKAS LAIKRASZTIS AMERIKE KURIS ISZEINA DU-KART ANT NEDELIOS.
ISZEINA KAS UTARNINKA IR PETNYCZIA.
Prenumerata Kasztuoja:
Amerike { Ant Viso Meto $2.50 / Ant Puse Meto $1.25. Europoje { Rosijoje ir Lietuvoje $3.50. / Anglija ir Skotlandija 15 Sh. / Prusuose 15 Marku.
RASZANT GROMATAS IN REDYSTE UŽDEKYTE SZITOKI ADRESA
W. D. BOCZKOWSKI - CO.
520-522 W. SOUTH AL., MAHANOY CITY, PA.

THE SEMI-WEEKLY
SAULE=SUN
THE ONLY LITHUANIAN PAPER IN THE UNTIED STATES PUBLISHED SEMI-WEEKLY. HAS A LARGER CIRCULATION THAN ANY OTHER LITHUANIAN PAPER. BRINGS THE BEST RESULTS TO ADVERTISERS. RATES ON APPLICATION.
PUBLISHED EVERY TUESDAY AND FRIDAY.
Subscription $2.50.
REPRESENTING THE INTEREST OF NEARLY 500,000 LITHUANIANS RESIDING IN THE UNITED STATES.
PUBLISHED BY
W. D. BOCZKOWSKI - CO.
520-522 W. SOUTH AL., MAHANOY CITY, PA.

No 60 (ENTERED AT THE MAHANOY CITY, PA. POST OFFICE AS SECOND CLASS MAIL MATTER.) Mahanoy City, Pa. Petnyczia 28 Liepos (July) 1911 Metas XXIV

KAS GIRDET?

Iszdavineti laikraszti yra pa naszei kaip užlaikineti hoteli tik su maža permaina. Kada žmogus apsistoje hotelije o randa ant stalo valgi kuris jiam ne labai patinka, tai neiszvadina, neiszkeike nekritikavoje gaspadoriu ir ne liepe jiam insikiszti savo hoteli in.... Žinoma kad ne. Pasta to malszei torielka su valgiu ant szono, jago jiam nepatiko o jima isz to ant kurio jiam patinka. Bet kitaip dalikas turysi su laikraszeziu. Jago skaitytojas randa laikrasztije straipsneli, kuris jiam nelabai patinka, tai be jokio apsvarstimo, kad tasai straipsnelis gal patiks del szimto kitu skaitytoju, tuojaus pasipucze raszidamas gromata in redyste su pamokinimais ir kaip kada kerszindamas, kaip turi redaktoris redyti laikraszti, bet acziu Dievui tokiu žmoniu randasi mažiau kas metas.

Mergaite kuri dirba— kad jia Dievas užlaikytu kanoilgiausia— yra ne tingyne ir narsi. Tokia mergaite nesisarmatina dirbti ant užlaikimo saves, nesisarmatina kada jiaja užtiki prie savo užsiemimo. Nuolatos turi ant savo veidelio užganadinta nusiszipsojima Gal jiosios rankos bus kietos nog darbo, szlavimo, skalbimo, taukuotos nog fabrikinio darbo arba pajuodintos nog drukorinio atramento, nes tai yra teisinga ir jauslus ranka. Praszalina nelaimes isz namu o ir daugeli szeimynu nog gavimosi in priglaudas del vargszu.— Tokios tai mergaites bus moterimis isz kuriu visuomene džiaugsis.

Paskutinis cenzusas iszrodo buk Pennsylvanijos steite randasi 11,895,903 visztu turinczios verte $7,020,000; kurku 136,942-$313,000; anczius 167,777—$114,000, žasu 46,318—$66,500 ir t. t. Gyvulu randasi už $141,371,540, kiaulu už $7,619.505 ir t. t.

Kada Lietuviams gerai seksis?

— Kada nesirupins bažnyczioms.

— Kadai atlankines karczemas ne del pasigerimo tiktai pasidrutinimo ir draugiszko pasikalbejimo.

— Kada kožnas skaitis laik raszti toki, katras kam patinka.

— Kada palaus musztines, skundstis pas skvajerius ir kaziriavima.

— Kada užlaikis prisakimus Dievo labjaus ne kaip Bažnyczios.

Tada ne tures jokiu ergeliu, bus sveiki kaip putinai ir pinygu tures pilnus kiszenius o tuom laik ymkites visi už skaitimo "Saules."

Seredos diena apie 10 valandа visosia katalikiszkosia bažnyczioje suskambejo varpai ant ženklo buk biskupas Prendergastas likosi arcibiskupu Filadelfijos diecezijos. Ceremonijosia dalibavo suvirszum 500 kunygu, 12 biskupu ir arcibiskupas Folconi apasztaliszkas delegatas.

Po ceremoniju kožnas isz kunygu pabucziavo arcibiskupo žieda ant ženklo buk nesiprieszins jiojo valdžei ir bus jiam isztikiami. Po tam nusidave visi in Szv. Charles seminarije ant piet.

Kaip lenkiszki laikraszczei garsina tai Kenosha, Wis. lietuviszkoje parapijoi pakylo nesupratimas. Parapijonai pareikalavo nog kun. Klinovskio idant praszalintu savo gaspadine K. Vinciute— kunygas ant to nesutiko. (K. B. 366).

Kam tai kisztis ir privatiszkus veikalus kunygo.— Kas per daug, tai sze lauk!

Utarnyko diena, Philadelphioi likos aresztavotas garsinsugas apgavikas John K. Peake ir adgabentas in Wilkes-Barre. Peake pardavinejo lotus ant "Marso" ir baluosia kuriu suvisai nesirado o ypatingai Wilkes-Barre, Easton, Allenton, Reading ir kitose dalyse, apgaudamas žmonis ant szimto tukstancziu doleriu. Terp jiojo kostumeriu buvo daugeli Lietuviu ir Lenku.

"Biskupas Hoduras" nezaležnas lenku biskupas Scrantone paszauke ant iszsiteisinimo priesz bažnytinia valdže "kunyga" Juoza Zelonka isz Baltimores. Badai Zelonka slaptingai apsipacziavo 1907 mete Sunbury mieste, perlaužadamas kunygiszkas tiesas, nes nezalezam kunygams yra uždrausta pacziuotis.

Szv. Petro katedroje Scrantone, Pa. biskupas Hobanas iszszventino septinis klierikus ant kunygu. Terp tu randasi Romanas Vandalevskis isz West Scrantone ir Szimonas Strukus isz Plymouth abudu pabaige mokslus seminarijoi Szv. Bonaventuro, Alleghany. N. Y.

Tieje ka ilgino su iszemimo ukesiszku popieru dabar graudinsis, nes kas kart užideda sunkesni junga tiems ka geidže pastoti ukasu szio sklypo. Sztai pirmutinis ukazas.

Nog szio laiko visi ludintojai, kurie ludins del aplikanto ant iszemimo popieru tures su savim atsineszti ir savo ukesiszkas popieras idant patvirtyt kad yra ukesu.

Antras prisakimas da sunkesnis: Idant kožnas aplikantas iszymantis popieras kuris pribuvo in Amerika po Juniaus 30, 1906 turi parodyt bilieta kokia diena in czionais pribuvo iždžuota per virszinikus tosios pristovos in katra atplauke.

Prokuratorius Reese aplaike žine nog rando idant jokiu aplikantu ant iszemimo popieru ne priyminet jago neiszpildys aukszciau minetus prisakimus.

ATSAKYMAI.

J. B. M. Baltimore.— Ant tamistos užklausimo ar gali buti Židas ar Katalikas prezidentu Suvienitu Steitu, tai atsakome sekanczei: Židas, Katalikas, Mormonas, Metodistas ir ypatos kitokiu iszpažinimu arba ir netikelis gali buti prezidentu, bile tik turi paszelpa nog žmoniu ir yra gerum žmogu.

Konstitucije Suv. Steitu tam neuždraudže ir nera paskyrta kad tik toks ar toks gali buti prezidentu. Nes ne kurie Amerikonai nedaleistu kataliko buti prezidentu, nes yra baimeje idant tokis pasilikes prezidentu, bažnytine valdže jin traukinetu už nosies. Ta girdejome nog gerai pažinstamo masono ir sanari 'sunu Amerikos.

ISZ AMERIKOS.

Dave szliuba per telefona.

Coin, Iowa.— Pastoras H. B. Minton, dave szliuba tomis dienomis per telefona pannai Mary De Witt su Jurgiu Prentice. Jaunikis radosi vienam mieste, mergina antram o kunyguzis trecziam. Jauna porele da su savim nesuejo.

Veluk mirt ne kaip pasilikt motina.

Logansport, Ind.— Alicye Hartman, pati peczkurio ant geležkelio, pabudus isz ryto, apreiszke savo vyrui buk pasiliks taja diena motina. Vyras nubego tuojaus pas daktara, o pati teip-gi atsikele isz lovos ir marszkiniuosia nubego prie upes Eel atitolintos keturis blokus ir nusiskandino. Kada vyras sugrižo namon su daktaru pati jau buvo ne gyva. Kuna jiosios tuojaus surado.

Stume karuti isz Atlanta in New York.

Manassas, Va.— Franas Orr isz Charlotte, N. C. susilaižino su savo draugais buk nustums karuti isz Atlanta in New Yorka. Apleido atlanta June 23 be piningu ir zapalku keloneje nepraszyt nieko kaip tik vandenio. Ant dienos padaro api 20 miliu o turi pributi in New Yorka 10 Augusto, nes Orr'as tvirtina buk pribus greicziaus.

Sugavo mariu karve.

Galveston, Tex.— Inlunkeje Madre ne toli Brownsville Teksuosia, žuvinykai sugavo teip vadinama mariu karve, kuria iszmete ant pakraszcziu milžiniszka vilnis. In 30 žuvinyku turejo užtektinai darbo pakol taja baisybe isztrauke gyva. Turi jieje in 20 pedu ilgio, galva suvis panaszi in karve, priszakines kojas turi ant peleku o užpakalije milžiniszka uodega. Toks suemimas ne tankei duodasi suymt.

Iszlaimejo ant loterijos vyra.

Boston, Mass.— Laike pasilinksminimo laikyto prie Szv. Mikolo bažnyczios Avone, padare loterije ant vyro. Gilukninga bilieta isztrauke pana Maryona T. Peziute iszlaimedama Jamesa Smitha. Priek tam Peziute iszlaimejo puiku deimantini žieda vertes 150 doleriu ir už dyka ženybu laisnus o priek tam ir dykai szliuba.

"Raganius" dingo su piningais.

Vinona, Wis.— Akyva žinoti savo atejte, kokia tai leng vatike moterele nusidave pas "raganiu" Walkeri, praszydama idant jiai iszburtu jiosios atejte. "Raganius" pamislinias truputi, apreiszke lengvatikei, buk ant jiosios farmos randasi užkastas dydelis skarbas, kuri jiai parodys už du tukstanczius doleriu. Motere paskolino nog savo kaimynu tukstanti doleriu o kada nuejo pas raganiu, apreiszke. jog atnesze jiam tukstanti doleriu. Raganius pasake moterei buk tai užteks o perskaites piningus indejo in koperta ir liepe moterei neszioti ant krutines teip ilgai pakol sugriž. Nesziojo motere koperta per keliolekа dienu, ant galo pradejo suprast buk likos apgauta. Atplesze koperta, nes vietoje piningu rado jioje popiereles iszkirptas isz senu laikraszciu. "Raganius" žinoma dingo isz miesto jeszkodamas kitu kvailiu,

Atsitikimas Szenadori.

Shenandoah, Pa.— Tulas girtuoklis (Lietuvis) kuris tankei užsigiardavo o atejas namon plake savo pacziule likos iszgydintas isz to bjauraus papratimo sekanczio budu. Motere paprasze pas save szeszes kumutes idant jiai prigialbetu iszgidyt savo vyra. Paslepe jiaises artimam kambarelije o kožna buvo apsiginklavus ingera lazda. Kada vyras parejo girtas namo ir pradejo paprasta plakima, motere sukliko: "Szventos patronkos, gialbekit mane!" Kumutes iszbegia isz kambario pradejo pliekt užsigerusi kiek tik kožna pajege ir tuojaus visos dingo. Vyras apsimalszynes su gailescziu paszauke: "Gilukis mano, kad nepaszaukei in pagialba szventos Urszules su draugems, nes mane butu užmusze ant smert. Jau daugiau tave neplaksiu, nes tosios tavo patronkos turi sunkes rankas."

Szendien tasai vyrukas pamete gerima ir gyvena su pacziule malszei.— Pasinaudokyte isz tosios rodos moterele!

Smarki apgavike.

Pottsville, Pa.— Koke tai nežinoma apgavike užejus in karczema Borinskio, o užtikus Borinskiene apsieme parodyt jiai "triksa" su piningais. Borinskiene padave apgavikei 130 doleriu nes toji atkreipus atyda ant ko kito, permaine piningus ant gazietiniu iszkarpu. Padarius "triksa" apleido staigai karczema o kada Borinskiene dirstelejo in piningus, rado tik popiera.

Prasarga kitoms mergaitems.

Hazleton, Pa.— Jauna mergaite keliaudama viena, susitiko ant stoties su nepažinstamu vyru kuris meilei su jiaja kalbejosi, ant galo pakviete in kokia restauracije ant užkandalo. Kvaila avele nesusiprato, buk szetoniszkas voras savo vortinklus aplink nekalta musiuke verpe, sutiko ant užprasžimo. Kada radosi vieni restauracijoi, nepažinstamas pradejo rodyt savo plunksnas, kokis jis do paukszteliis. Mergaite supratus nelaime kurioje radosi, szoko per langa penkioleka pedu žemyn, truputi pasižeisdama. Tojo paukszteliio pravarde Charles McCarron, žinoma žalablekis. Szitas atsitikimas privalo buti prasarga del kitu mergaicziu idant neužsidavinet su nepažinstamais kurie tik lauke ant auku o ypatingai ant geležkelio stoties.

Mirusis vyras kerszina pacziulei.

Coshockton, Ohio. – Kada Szimas Fisher jautesi, jog tures mirti, paszauke savo pacziule prie lovos, melsdamas jiosios idant daugiau neiszteketu po jio mirczei, pacziule po teisybei prižadejo, nes da gerai kunas Szimo nesustingo —in menesi laiko paeme sau už vyra Waltri Carnes.

In keles dienas po svotbai prasidejo rodytis name dvasios ir duotis girdet visoki skambejimai ir dejavimai o sze nedelia pasirode Szimas teip kaip jin parede dienoje laidotuviu o rodindamas su kauluotu pirsztu in savo pacziule, grumojo jiai už nedalaikima savo prižadejimo. Penki sanarei tosios szeimynos prisiegauje, buk teip-gi mate Szima nakties laike. Nelaba pacziule su savo antru vyru apleido taja aplinkine.

Rado $3000 ant vietos kur stovejo bažnycze.

Belle Plaine, Ia.— Ant tosios vietos kur seniau stovejo katalikiszka bažnycze, Franas Robinet tebyris locnininkas, kasdama pamata, rado bleszine kuriuoje radosi 3000 doleriu aukse ir bumaszkuosia. Kaip mena, tai piningus paslept turejo kunygas.

Rado kudiki pelenuosia.

Philadelphia, Pa.— Kada peleniai surinkinejo isz ryto bleszines su pelenais arti Elizabeth uliczios, vienas isz jiu iszgirdo klikyma rodos kudykio. Žmogelis su dydeliu karszeziu pradejo grabaloti pelenuosia ir baisei nusistebejo kada iszgavo isz pelenu naujei užgimusi kudyki sverenti apie szeszis svarus. Dave žinia api savo radini palicijei kuri kudyki isziprause ir aprede, nusiunte in priglauda. Dabartes detektivai turi darbo sujeszkoti nelaba ir be jauslos motina, kuri teip nemilaszirdingai apsiejo su savo kudykiu.

Kasijerius apsaugojo 5000 doleriu

Steubenville, Ohio.— Kada supredentas W.H. Werkeris važiavo su savo pacze ir su sunum veždamas su savim 5000 doleriu kuriuos ketino iszmoket Glen Run kasiklu darbiny kams likos užkluptas per keturis piktadarius kurie szove in jin. Werkeris sugražino ugne su revolveriu o užkirtes arkliui su botagu laimingai iszsigavo isz ranku piktadariu.

Trumpi Telegramai

§ Chicago.— Geležkelio kompanijos Soo ir Baltimore ant Ohio. statys neužilgio nauja stoti kuris kasztuos 6,000,000 doleriu.

§ Washington, D. C.— In laika 3 menesiu ant geležinkeliu likos užmuszta 2124 ypatos o 16,430 pažeido. Ant elektrikiniu kelu 61 likos užmuszta o 696 pažeido.

§ Lancaster, Pa.— Czionaitiniam paviete perkunas sunai kino 20 tvartu vertes szimto tukstancziu doleriu.

§ Tuscarora, Pa.— Franas Dubickas 32 metu, noredamas užszokti ant Pottsvilles tavorinio trukio, puole po ratais ir ne teko kojas.

Kunigaikszti spekulantas

Anglijo pasklido pasaka apie kunigaikszti vienuolikos metini Aleksandra Battenberga: Ne senei gavo jisai no savo motinos 5 dolerius (dukters anglijos karalienes). Iždave tuojaus ant visokiu nieku ir praszi kad duotu kita, o kada motina nedave, nusidave su praszimu pas savo bobute. Viktorije karaliene, nedave jam piningu, ba dažinojo apie nepaczeduma anuko tiktai paraszi jiam kortele su bausme ir persarga. Mažas kuningaiksztis dave atsakyma ant raszto.

"Milema Bobute!— Aplaikiau gromata no taves ir mislinu, jog ne mislisi, kad asz ne aplaikes piningu no taves rupinsuosiu. Labai džiaugiuosiu isz duotos man geros rodos nes taje tavo gromata tuojaus pardaviau už 22 doleriu."

Ar-gi tai ne spekulantas? Mat, daug pirkiku atsirado kad turetie rankraszti paczios karalienes ir ta užlaikit kaipo didžiause relikvije.

Isz Rosijos, Lietuvos ir Lenkijos.

Baidykla.

Czernioveckineje gazietoja patalpinta, jog prieszmiestije Klokusze, viena moterele pagimde kudiki parszeli. Akivi nusidavi pas Juoza Venžovski, (ba tai jio pati taje baidikla pagimdi) o kuris usz siiminejo varimu nupirktu kiaulu in paskirta vieta. Tasai kudikis yra senumo vieno menesio kaip reike žmogui butie. Kojos ir rankos kaip turi butie. Bet galva yra suvis kitokio pavidalo, panaszi ant kiaules, ba akis nosis ir apatinis žandas yra suvis panaszus in kiaules snuki. Kudikis žinst ne gali, tai motina peni szauksztelu. Vienok yra sveikas ir kaip daktarai tikrina, tai užaugs.

Girtuokliavimo pasekmes.

Saulito alineje girtuokliavo 9 darbininkai. Galu-gale begirtuokliaudami susipesze. Paimta buvo in darba peilei, bonkos, kedes ir suolai. Vienas-gi isz pesztuku namu statytojas Žalemenoks ant vietos paskerstas, kitas—Židkinas—vos pusgyvas nugabentas in ligonbuti. Kiti sudaužyti ir supjaustyti suimti ir patupdyti in szaltaja.

Girtu ir traukynis iszsigando.

Netoli Dvinsko stoties kelyje tapo sustabdytas traukinys, no. 7. Pasirode kad geležinkeliu ejo keletas žmoniu kurie ne traukinio szvilpimo nepaklause ir traukinys nenoredams ju kaulelius sutrtuszkinti— sustojo. Tais drasuoliais žmonemis pasirode esa valdininkai F. ir S. su savo pacziomis ir vaikais visi gerokai inmove degtines. Už tokia nepaprasta drasa tapo suraszyta protokolas ir drasuoliai patraukti atsakomyben.

Keistos vestuves.

Kaip "L.A." raszo: Valstijos banko Lieepojaus skyriaus valdininkas D. buvo insimylejes in turtingo vietinio namu savininko dukteri, gimnaziste M. Merginos tevai liuterionai, neprielankiai atsinesze kaslink tokio jaunikio, jie buvo svajoje apie geresne "partija" del savo dukters, nekaip beturtis valdininkelis, kuris apart kitu ydu buvo dar katalikas. Pirm kokiu metu merginai ant nelaimes, bet adverniai tevams ant džiaugsmo, liko D. perkeltas in valstijos banko Samaros skyriu. Merginos tevams rodes kad dabar bus vel viskas gerai, Bet "tikra meile nepažinsta kliucziu'... Szesztadieni bir želio m. 4 d. sz. m. Kažin kur prapuole ir veikiai tevai gavo nelaukiama "siurpryza" nuo dukters atejo telegrama, kad ji suvinczіavota su D. ir dabar meldžia tevu palaiminimo. Pasirode kad D. gaves laikini paliuosavima, atvažiaves in Mažeikius, parsikvietes savo numyletine ir sekmadieni birž 5 d. kataliku kunigas "suvinczia vojes" juodu.— "R. N."

Naujas laivas.

16 birželio pabaigta statyti ir paleista jurosna vienas isz didžiausiu Rusijos laivu. Vadinasi tasai laivas "Sevastopolis". Jo maszinu jega lygi 42 tukstancziam arkliu jegai. Jam pastatyti iszejo 500 tukstancziu pudu plieno ir geležies. Laivas kuopuikiausiai apginkluotas. Atsiejo jis apie 30 milijonu rubliu.

Džuma Odesoje tebesiplatina.

Davus tikejimo liuosybe.

Nuo 30 balandžio 1905 m. ligi 1 sausio 1909 m., anot "Misionerskoje Obozrenije", nuo pravoslavu tikybos atpuole, priimdami kitas tikybas, buvo tent: kataliku 232 tukst. 795 žmones, magometonu- 49 tuks. 759, evangeliku—15 tuks. 627, senatikiu—4 tukst. 240 budistu—3 tukst. 468, invairiu atskalu—3 tukst. 93, mazojistu—409, armenu-grigor, 407, stabmeldžiu—150. Iszviso atpuolo 308 tukst. 753 žmones.

Aviatorius užsimusze.

Petersburgas.— Lekiojama maszina kurioje radosi M. Slusarenkas puole ne toli Casko celo. M. Szimanskis kuris kelavo su Slusarenko užsimusze ant vietos o Sluserenka mirtinai likos pažeistu. Tame laike adbuvinejo lenktines su lekiojamoms maszinoms isz Petersburgo in Moskva.

Perejo ant pravoslavu.

Vilnius.— Laikrasztis "Kuryer Wilenski, danesza, buk praejta nedelia Vilniuje perejo ant pravoslavo buvusis kuningas Boleslovas Szlamas sunus kaimieczio, lietuvio, gymes 1871 mete kaime Kameiku, gmino Uszpolske, paviete Vilkomerskam, Kauno gubernijoi. Po iszsiszventinimui ant kunigo nog 1894 lig 1900 buvo vikarijuszu Goldynge, Kurlandijoi, kur likos suspenduotu per biskupa Pollulioni ir iszkeliavo in Amerika o dabar ne senei isz ten sugrižus, perejo ant pravoslavo.

Nedeloje 9 diena s. m. Vilniaus sobore su dydele iszkelmelikos priymtas ant pravoslaviszkio tikejimo drauge su savo paczia ir trejeta vaiku. Antanas buvusis kuningas Kamilus Jermoloviczius, sunus vargoninyko, gymes Krondsztade 1864 mete o iszszventytas 1887 mete, buves vikaru Minske o po tam filialistu Loszeve, Mohilevskoi diecezijoi, likos praszalintas nog kuningystes už vedima paleistuvingo gyvenimo.

RYGA.
Žveriszkos musztynes.

Szreinbusze prie pirmos linijos netoli Klevino alines susimusze gerai inmove darbininkai. Kol atbego policija ir pesztukus nuramino du buvo sunkiai sužeisti ir viens tuojau nusibaige.

ISZ VISU SZALIU.

5000 namu sudege turkijoi.

Konstantinopolus.— Czionais pakylo milžiniszka ugnis dalije žinomas kaipo Stambule. Vejas buvo tame laike smarkus neszdamas liepsna žaibiniu smarkumu. Yra tai dydžiause ugnis nog ugnies Perije kuri pakyla europiecziu dalije miesto mete 1870.

Dvi keturkampines milos miesto iszdege, suvirszum 5000 namu sudege lig pamatu isz kuriu didesne dalis buvo medinei. Bledes isznesza ant milionu doleriu.

Badai miesta padege prieszinykai naujos konstitucijos. Stambulas yra užgyventas per Mahometonus, kuriame randasi svarbiausi maldnamei, mauzolei sultonu maudikles bazarai randaviszki namai ir graikiszki senoviszki užliekiai.

Popiežius pavojingai serga.

Rimas.— Popiežius serga gerkles liga o karsztis pasikelineje kas kart daugiau. Norints žinios apie popiežiaus sveikata danesza buk nesiranda jokio povojaus nes ne kurie bažnytinei virszinykai tvirtina buk popiežiui daug blogiau ne kaip telegramai skelbe.

Gromata isz ano svieto.

Keli metai adgalos mire Wiedniuje kupczius P.... Trumpas jiojo pagyvenimas su jauna pacziule, sumaisze jiuju gyvenima dydelis užvydejimas, kuria kupczius nužiurinejo tankei. Ar turejo priežastes tame, tai nežinia, nes ant mirtino patalo užvidejimas jin neapleido, o pacziule turejo kelioleka kartu prisiegt, buk po jiojo mirczei ne isztekes antru kartu. Kupczius mire o naszlaite adgijo.

Dabartes turedama daugiau luosybes, pradejo atlankyt savo pažinstamus, lankytis ant baluku, teatru ir kitu zobovelu, kur susipažino su daugeloms ypatoms. Kokis tai jaunas kupczius, patogus vyras rado vieta szirdeleje naszlaites. Tula vakara apvaikszcziojo sugertuves. Ant rytojaus pabarszkino kas tokis in duris naszlaites, buvo tai gromatneszis kuris padave jiai gromata. Naszle dirstelejo ant koperto ir su kliksmu numete gromata ant grindu. Pažino raszta savo vyro ant koperto! Drebanczіom rankom atplesze koperta o da daugiau persigando kada perskaite sekanczia gromata:

"Esi susižiedojus su kitu; saugokis kalbu tau, vela iszteket nes tau neduosiu atsilsio diena ir nakti."

Po pirmu usaku vela aplaike antra gromata nog nebasznyko daugiau kerszinanti užpirmutini. Naszle apalpo ir pasake apie tai savo sužiedotiniam. Sztai inejna tarnaite klaupdama tare:

— Iszpažinsim viska tik dovanok man poniute kalte! Turejau teip padarit nes už piningus prisiegiau iszpildyt nora mirsztanczio. Nes dabar, kada viska iszpildžiau, ne galiu užtylet idant nebutau priežaste juso nelaimes. Viena diena ponas paszauke mane pas save kalbedamas: "Onuk ar nori uždirbti tukstanti guldenu?"

"Sudidžiausiu noru!— nes tiek piningu da nebuvau turejus savo gyvenime."

"Tai gerai, te tau tankstanti guldenu, jagu man prisiegsi, kad mano nora iszpildysi." Asz turiu mirti o mano pati jauna ir linksma. Ne noriu idant jiaja kas kitas apturetu po mano smert. Jago po mano smert vela susižiedos, tai atiduosi taja diena szita gromata ant paczto. Jago tas negialbetu, tai po pirmu usaku duosi szita antra gromata. Tai kalbe damos iszeme isz po paduszkos dvi gromatas o asz jiam prisiegiau kad jio nora iszpildysiu.

Nes dabar matau kiek tai ergelio tosios gromatos pridare ir da padarit gali per ka toliaus ne galiu užtilet.

Galima dasiprast su kokia linksmybia naszle prieme tarnaites iszaiszkinima teip baisios mysles o laimeje sužiedotiniu jau niekas daugiaus neperszkadino. Naszle in keles dienas vela isztekejo ir buvo linksma su savo antru vyru o apie taji atsitikima nesenei kalbejo savo geriems pažinstamiems ir teip gavosi in laikraszczius.

Septinios Žvaigždes

Pasaka isz labai senos knygos.

Kaip tai senei buvo, niekas ne gali pasakit, bet jau taibus labai, labai senei. Tiek to, kiek metu ir kada tas buvo gana, jog priesz daugeli metu paszauke Dievas septinias žvaigždes pas save ir teip in jaises tare:

— Matau, jog žmonis ant žemes ne labai laimingi, tai noriu nusiunst del jiu svarbes dovanas. Ejkite, persiverskite ant jaunu ir patogu merginu ir iszneszíosite dovanas, nes kad pirkta daigta ant žemes geriau paguodoje, negu dovanota, ta pasirupinsite nevos parduot.

Žvaigždes stovedamos tilejo o kada Aniolas szviesu su sparnu kožna dalipstejo, pavirto in mergas, Dievas toliaus kalbejo.

— Tu pirmutine žvaigžde nuneszi parduot žmonims prota. Da yra ant svieto daug kvailu, o per juosius atsitinka daug nelaimiu ir vargo.

— Tu antroji neszk doribe. Kada doribes bus daugiau, dings visokios tasines, rugojimai, vagistos ir barnei.

— Tu treczioji nuneszi sveikata, nuolatos girdžiu, kaip žmonis rugo ant ligu visokiu, tai kaip gaus daugiau sveikatos, bus užganadintais.

— Ketvirta žvaigžde nunesz ilga givaste. Tiek ten ant svieto verksmu kai kas numirszta, tiek rugones, jog per greitai žmonis palikia savo turtus trau kesi isz szio svieto, palikia vai kus, ir prietelius, reike pamegint, ar ilgas gyvenimas juosus užganadins.

— Tu penktoji žvaigždele nunesze unarus ir augsztus dinstus. Ba randasi tokiu, jog unaru geidže. Užmirszta apie daug svarbesnius daigtus, tai nuneszk jiems tuosus unarus, dinstusaugsztus ir szlove, gal bus tada laimingi, o atsimins kas nori turet turi givent vieżlivai ir teisingai darbszaut.

Žvaigžde užsimislinus nnludo, kitos stovejo su palenktom galvom, o Dievas po tam kalbejo:

— Szeszta žvaigžde nunesz smagumos svietnius, o septinta piningus. Duosu ta viska ka svietas geidže.... o teminsu, ar jiem tiejei giesmingi daigtai duos tikra laime.

Užejo debesis auksines borvos.... paeme žvaigždeles ir nunesze ant žemes.

* * *

Pirmutine žvaigžde leidosi žemeje, o ejdavo no kaimo in kaima, no miesto in miesta szauke:

— Turiu prota ant pardavimo, pirkite, labai pigei parduosiu!

Sztai tuojaus davesi girdet balsai.

— Ana ve.— szauke vienas — ar tu to ne žinai, jog kožnas turi savo prota, kam man svetimo proto?

Cze vel antras szauke:

— Gal tu esi be proto, reiketu tave uždarit in nama be procziu,— kitas dadave:

— Jagu kožnas turetu prota, tai kvailu ne butu, o ka tada mokinti veiktu? Ka mes mokintume?.... Hei iszvikite taje mergina.

Žvaigžde prasiszalino ir ejo toliaus, nuolatos szaukdama, jog turi—prota ant pardavimo nes niekas ne norejo nupirkt.

Kožnas kalbejo:— juk asz turiu savo prota. Nuludus iresi biedna žvaigžde su protu—szauki, idant pirktu žmonis, nes pirkiko ne rado. Turczei kalbejo, tog nepaiso apie prota, ubagai, jog bile pavalgia, tai ant proto ne žiuri, jauni kalbejo: jog da turi gana laiko kaip daugiau metu tures, tai ir prota gaus, o senei sznabždejo: kas jiems isz proto, kad jau ne toli grabo.

Butu nebageli sugrižius pas Dieva su niekuom, nes ant savo gilukio pabalado in grincze le biedno iszminczio, kuris ciela savo gyvenima paszventi mokslui. Szitas, dažinojas ka turi ant pardavimo, pasveikino su džiaugsmu ir tare:

— Idant paimt protingai gyvenima žmogaus, idant darb

Piteris su Vincu ant Meres žiuri,
O ne vienas piningu ne turi,
Mat, Mere ajskrimo labai geidže,
Nes tuszti kiszenei sportu prie josios neprileidže.
— Kur Piteris su Vincu?

szaut naudingai del savo duszios ir giaro brolu... niekad ne yra gana mokintis, nnolatos stokuoje iszminties. Pirksu noringai tavo tavora, patalpinsu jin knigose dorai raszitose, gal tuom spasabu žmonis apsiszvietines.

Žvaigžde nuludus sugrižo in dangu ir tare:

— Visi ant žemes paniekino protu. Visi kalbejo, jog turi invales, o tiktai kone vienas iszmaningas ir mokintas žmogus apcieniavojo ta tavora.

* * *

— Antra žvaigžde ejo tuojaus paskui pirmutine savo sesute ir szauke plonu skambancziu balseliu:

— Pirkite doribe! pirkite doribe!

Ant to szaukimo visi juokesi, antri apžvelginejo ir szandino.

Biedni kalbejo:— Kam nereikalingai iszdavinet pininga ant doribes... ar jije mums duos duona ar turta?

Turtingi atsakinejo:— Szedien svietas doribes nejeszko, geriaus rupintis apie turta! Ir dadavinejo:] Ne verta doribe pirkinet, ba jije girtavima ir karczemas bjaurina o ir su mergom laika linksmai praleidinet draudže žmonis, o velei kiti atsiliepinejo:

Kad tu ir už dika davinetum tai niekas ne imtu.... pasikavok su savo doribe!....

Biedna žvaigžde apsiaszarojus ejo tolin. Tame paregejo maža mergaite renkante žiedelus laukuose, kad padabint križiu stovinti ant križkeles.

— Kaip rodos tai ta mergaite pirks doribe. Ir prisiartinus atidave doribe mergaitei, o žvaigždele už tai gavo gniaužtele laukiniu žiedelu.

Kada sugrižo in dangu, sudejo prie koju Dievo ir tare su aszaromis:— Niekas doribes ne troszko ne davinejo už jaja, tiktai maža mergaite paeme, nes kaszin, ar už laikis taje doribe.

* * *

Taje paczia diena, kad žvaigždes sugrižo in dangu, in dideli miesta inejtinejo trecze žvaigžde szaukdama kiek tiktai turi pajegu:

— Turiu parduot sveikata! sveikata!

Ant to balso kuopinosi žmonis visi isz visu szalu, szauke atkiszia rankas stumdesi ir szauke:

— Man duok sveikata! man sveikata! O asz gausei užmokesu.

— Ar daug sveikata kasztuoje?— klausi vieni.

— Ar užlaikimas sveikatos yra sunkus?— kalbejo kiti, o žvaigžde apsilpta per žmonis, tare:

— O ne, atsake žvaigžde.— Reike mažai valgit, giarti tik tai czista vandeni, gulasi ankszcziau, kelesi tiakant sauleje, reike dirbt be piktamo. Be tuju daigtu, ne galu sveikatos parduot.

— Tai ve!— niurnejo vieni —kas man isz tokios sveikatos, jagu giart arielkeles ir alaus ne gali!

Kiti sznabždejo:

— Tai ve, da ne pikt, kad žmogu in piktuma, trauke. Ejk sau po velniu su tokiu tavoru.

Žvaigžde pasiiri tolin velei paszauke:

— Pirkite sveikata! Sveikata!

Sztai szoko prie josios graborei ir fabrikantai grabu, ateme no jiosios skrinele su sveikata, nubegia kur in laukus užkase in žeme ir kalbejo tarp saves:

Jagu jije sveikata parduos tai mes ne turesime isz ko givent.

Biedna žvaigždele užlauže smutnei rankeles, pasikeli in debesius, o sugrižus in dangu, skundesi ant to, kaip jei atsitiko.

* * *

Už valandos pasirode ketvirta žvaigžde ant žemes ir szauke kaip kitos:

— Ilgas givasties ant pardavimo! Ilgas gyvenimas!.... —Cielas miestas susibego akimierkuoja ant to szaukimo. Žmonis teip spaudesi, jog vos vieni kitu ne užlogino, o suneszinejo visus skarbus kokius tik turejo, kad ilgai givent.

Tokis sumiszimas, triukszmas ir kliksmas pastojo apie pardavike ilgo amžiaus, jog net vaiskas turejo atitraukt, kad tvarka padarit. Pastate žvaigžde ant iszkelmes visi apie jaje buvo apstoja, isztrauke rankas su piningais. Vieni norejo gaut ilga givasti už 100 rubliu, kiti ir milijona davinejo— o buvo ir tokie ka už paskutine timpa norejo pirkt sveikata.

Nusiszipsojo žvaigžde ant to visko, o pamislinus valandele tare:

— Tuojaus, tuojaus mano brolei, duosiu jums kiek tiktai norite, nes klausiu jus, ar pirkinejote katras tavorus no mano triju seserelu, kuriuos ne labai senei praejtinejo per miesta.

— O ka tavo sesers pardavinejo?

— Viena prota.

— Ne pirkome jio, ba mums jio ne reike.

— Antra doribe.

— Ne pirkome, ba szendien suvis ne reikalinga ir jokios vertes ne turi.

— Trecze sveikata.

— Ir to ne pirkome, ba norejo no mus pasninko, procios ir kantribes.

— Tai man labai ne smagu atsake žvaigžde—jog no manes turesite trauktis su niekuom, ba žmonims, ka stokas proto, doribei ir sveikatos, ilgas givenimas ant niek buna.

Uždare savo skrinele greitai o szposuodama dave szmoteli savo tavoro papugai, kuri sedejo szale žvaigždes ant medžio. Už tai papugos szedin givena 300 metu ant svieto. Pasikele in debesis, pakejo skrinele, o sesutes su nuliudimu jaja sveikino akivai lauke da triju seseriu, kaip jomis kupcziavimas pasiseks.

* * *

Penkta žvaigžde greitai inbego in miesta ir drasei apgarno:

Unara! szlove ir visokius dinstus turiu ant pardavimo.

Da labiaus pradejo spaustis giventojei miesto, stumditis, klikt, kad tojo tavoro gaut. Tame sujudime net žvaigžde pastume ir visas tavoras pasibere ant žemes.

Žmonis pradejo rankiot, pesztis usz kudlu su kumszczioms musztis, o jagu katram mažesnis szmotelis pateko, tai bego namon, kad ir to jiam ne isz veržtu.

Kada visi žmonis iszsiskirsti, biedna žvaigžde pasikeli no žemes.... nusikrati rubus no dulkiu ir stebedamasi pamati jog tikras unaras tai yra garbe doriu žmoniu likos ant dugno, o iszsiberi tiktai visoki dinstai.

Sugrižus in dangu, sugraži no Dievui skrinele o in seseres tari:

— Atsiras ant svieto daug žmoniu, kurie nores rodintis iszmintingais, gerais dorais ir augsztais nes garbe žmoniu do ru ne teks niekam, ba paemi tiktai dinstus, o ne visa galibe ir nuopelna.

* * *

Vos žmonis iszsiskirsti in namus sztai laujes kliksmas pasikeli mieste. Kas gyvas bego in viena szale miesto szauk dami:

— Begkime, skubinkime... o greitai! Atejo koke tai merga, kuri pardavineje smagumus ir visokius sviętinius džiaugumus.

Vos sprandu sau ne nusisuko ir koju ne nulauži, o ugnagesiai mislindami jog kur ugnis, leki su kubilais vandenio, parmuszinedami žmonis in paszali.

Ir tas stojosi su paskutinia žvaigžde. Parstumi ijaje ant žemes sumindžiojo o smagu mai ir grožibes svietines pasipili ant žemes. Žmonis kaip induke szunes metesi ant žemes rankiot ir vienas antram isz ranku isztraukinet. O kad kožnas bile ka pagriebe nepai si ka ima, o stojosi tas jog isz to ka pagriebi nesidžiaugi. Ba....

Moterems ne kuriom teko pipkes, cigarai ir puczkos.

Virams—czepczei, kvietkos ir kitokie bobinei daigtai.

Silpni gavo szoki.

Kurtinei-muzike ir giedala.

Neregei-maloriste ir kelones.

Senei-meile, veseile nora geisminga.

Senos bobos-vainikus karo lus ir vistaites.

Mergos-Szobles ir puczkas.

Gana, jog kožnas ejo susiraukias kalbedamas: Kas man isz to, ka asz veiksiu.

Žvaigžde tame sumiszime pasikeli ant debeselo ir labai juokesi, jog net su žiurstelu aszaras sau szluostesi. Tame pasitinka grabeje savo sesute.. Ka czion veiki?.... pasakik!

— Nesziau piningus žmonim, nes mane pagavo kokie tai razbaininkai, sugrebi viska ir vos da ne užmuszi.

— O!... sudejavo skaudžei žvaigžde prikeli sesute ir pasikeli in dangu. Kada visos stojo ant savo vietos, tari Dievas:

— Bus kaip buvo.... nes laimes ne bus ba žmonis nemo ka gaut laimes. Idant butie laimingu, reike moket givent. veikt, mislit ir jauts. Maža labai maža daleli turi jausla tiejei tai yra laimingi.

Kataliogas Dykai!

Puikiausių ir geriausių: Armonikų, Koncertinkų, Klernetų, Smuikų ir kitokių muzikališkų instrumentų, teipgi, lietuviškų knygų ir kitokių daiktų.

Užsakymus išpildo teisingai, greitai ir saugiai per expressą ar pačtą. Pasiųsk savo aiškų adresą ir pačto markę, o Kataliogą gausit dykai! Rašykit šendi, adresuojant:

M. J. DAMIJONAITIS
812 W. 33-rd St., CHICAGO, ILL.

390 Dainu tiktai už **$1**
SU NUSIUNTIMU

Išdaveme Didele Kninga Dainu susidedanti isz

390 DAINU

Knyga druczei susiuta. Kas nusipirks, ras visokiu Dainu isz visu užkaboriu ka dainoja Lietuvoja.

Nusipirkite o turesite Dainelu, Per ciela meta ant visu dienelu

"SAULE"
Mahanoy City, Pa.

Union City randasi tokiu pusgalviu,
Arba kaip juos ten vadina avingalviu,
Kurie ne turi jokio žmoniszkumo,
Vyriszko supratimo.
Po langais klauso kas ka kalba
Ar kas kalba malda.
O ypatingai kur jauni žmonis susrenka,
Sau smagu vakareli iszrenka;
Po tam po miesta aploje,
Isz to svajoje.
Džentelmonai teip ne daro,
Tokius in paikszu nama uždaro,
Katras po langais sustoje,
Klauso ka kiti kalba stuboje;
Tokiems vyrams dydele geda,
O per tai gali papulti ir in beda.

* * *

Devernone morczini katina at radau,
Svetimoje stuboje užtikau,
Kuris turi papratima teip daryti,
Kitu gyvenima tik vis sumaiszyti.
Isz jio priežasties vienas vyras motere savo apleido,
Atszalo nog jiosios kaip szmotas ledo,
O tai vis per katina priežaste,
Motere vyras pamete.
Slaistas ant to katino jau uždejo,
O ir karabina užprovinta ten padejo,
Jago da in kur atvežlos,
Tai ne užmirsz už nedelos.

* * *

Isz New Baden tiligrama gagau,
Tuojaus in ten keliauti pasirengiau,
Idant ne kurios sportelus nubaust,
Ir per klinus truputi užgaut.
Pasigeria in svetimus namus lenda,
Gaspadines intrauke in beda,
Skundže pas skvajerius,
Tieje ne iszmanus;
Kaip pribusiu visus iszczistinsiu,
Su krukiu savo paviesznsiu.

* * *

Po szimts milijonu baczku raugytu velniu, jagu bobele per daug trauke aluti ir arielkele, tai yra ne gražu, nes jagu merginos riauke aluti, tai jau velneva!

Savo akimis macziau,
Ir tycze žiurejau,
Kaip merginos po kiszenius grabalojo,
Pas vyrus pinygu jeszkojo.
O ka, meilei prisigretina,
Už jiojo teketi paketina,
Tame prie kiszeniaus pritykina,
Masznele su pinygais prisisavina,
Irigana.
Tai szirdeles ne gražu— tai yra vagysta, tai szelauk su tokiom funem!

* * *

Tpfu, net man bega seile,
Kaip atsimenu apie ta veseile,
Ne sakisiu kur teip buvo,
Ir keno veseile atsibuvo.
Buvo veseile lietuviszka,
O žinote, jog tada viskas piszka;
Galvos, nosies, stalai, kedes,
Kol ne pribuna su palkom dedes.
Kožnas rankoves atkosojo,
Bile innagi pasijeszkojo,
Ir prasidejo vaikine musztine
O barszcziu galybe.

Kuningas;— Del ko tu žmogeli nuolatos pacze muszi ar žinai, jog gražeis ir szventais žodžeis geriau pacze pataisisi negu su lazdiniu arba su kums cze.

Žmogus:— Gana jau, jegamasti, tu ne pažinsti mano paczios. Jau asz visaip meginau ir su maldakningem ir kanticz kom ne viena karta per galva musziau, o vienok nieko ne gel bejo.— Turi bestije upara no užgimimo.

— Kaip patinka mokytojas muzikos, kuri prirodijo mano mama?

— Nesuprantu, kaip ji galejo toki rodyti?

— Kodel?

— Na-gi jau jisai kada kas vedes.

Ligonis, atsilankius daktarui, tare:— Mažu ponas daktaras ir mano szuniuka iszgydysi, nes pas veterinara ne noriu siunsti, galop, juk vis tas pats, ar tas, ar kitas daktaras.

Daktaras atsako:— Tegul tamistos szuniukas naudojasi isz tu pacziu vaistu, ka tamistai užrasziau, juk vis tas pat, liga ar liga.

PRANESZIMAS
Sveikatos Jieszkantiems!

Jeigu kiti daktarai taip pasekmingai išgydytų sergančius kaip kad **PHILADELPHIJOS MEDICAL KLINIKOJE**, tai ir jie būtų taip mylimi žmonių, taip populariški, jiem dėkavotų taip kaip iš daugybės išgydytų, nors kelios padėkavonės žmonių žodžiais kalba, neminint tokių padėkavonių už išgydytus nesveikumus, apie kuriuos pacjentai nenori kad kas bent būtų žinoma.

Aš St. Suska turėjau didelius skaudėjimus ausyje, kilo skaudulial arti metą laiko, gydžiausi pas daugelį daktarų bet be pasekmės. Kuomet atsilankiau gi prieg **PHILADELPHIJOS MEDICAL KLINIKOS** daktarų, tai į trumpą laiką man ausį ir galvos skaudėjimą visiškai išgydė. Dabar esu visiškai sveika ir labai dėkavoju PHILA. M. KLINIKAI. Su guodone —
St. Suska 2335 Calowhill St. Phila. Pa.

GUODOT. M. PHILA. KLINIKA.
Ilgai sirgau sunkumu krutinėje ir abelnu silpnumu skaudėjimu galvos ir didelic kosulio, nors gydžiausi pas keletą daktarų per ilgą laiką, bet niekas nemaczyjo. Jau buvau visai nusilpęs kad negalėjau nė lengvą darbą dirbti. Bet kaip atsišaukiau prie PHILA. M. KLINIKOS daktarų, tad manę į greitą laiką pilnai išgydė. Dabar jau galiu gerai dirbt ir sveikas esu, todėl širdingai dėkavoju už sveikatą.
J. MELNICZAKS. Coatesville, Pa.

GUODOTINI DAKTARAI.
Negaliu atidėkavoti Tamistoms už geradėjystę kurią man padarėte. Pas daug daktarų buvau, bet nieko nepagelbėjo. Kaip tik atsišaukiau prie Tamistų, gavau Jųs valstus dabar antrus, tai tik pusę suvartojau, tai jau aš nejaučiu jokių skaudėjimų ir viskas jau gerai. Kada nors tik reikės daktariškos rodos, tai visada tiktai pas Jumis šauksiuos ir prašau neatsakyt.
Mag. Weiwerene, bx 64 Hardwick, Mass.

Kurie tik norit išsigydyt, tai pribūkite bei atsišaukit lietuv. kalboj o apturėsite tikrą pagelbą. Geras ir greitas atgavimas sveikatos, verta žygio. Jaigu dėl tolumo negalit pribūt asabiškai, tad parašykit, apturėsit rodą ir pagelbą sveikatai.

Jeigu liga neišgydoma, tad išsyk apturėsit teisingą praneśimą, nes cionais yra teisingas, lietuvis daktaras, kad lietuviam tarnautų ir gelbėtų nelaimingus iš ligos.

PHILA. M. KLINIKOJ, visokias ligas kaip vyrų taip moterų pasekmingai, gerai gydo; slaptas, užsikrečiamas ir visas ligas, kurios tik užpuola ant žmogaus kuno bei organizmo.

Visuomet kreipkitės šituo adresu:
The Phila. Medical Clinic 1117 Walnut St.
Philadelphia, Pa.

Val. ofiso: Nuo 10 ryt. ik 4 po piet. Nedėliom Nuo 10.30 ryto ik 3 po piet. Utarnikais ir Petnyčiom. Nuo 6 ik 8 vakare.

A. J. Keydoszius
-AGENTAS-
202 Troy St. Dayton, O.

Parduoda Szipkortes ant visiu geriausiu Liniju in ir greicziausiu isz Lietuvos ir kitu daliu Svieto.

Suneczia Piningus in visas dalis greitai, teisingai ir pigiau negu kiti Agentai. Mano agentura yra po priežiura Ohijos Valstijos.

Su virsz minetais reikalais galite ras mane kreipits per gromata ar pabiszkai o visame kanogeriause atarnausiu.

Keliaujantiems in Lietuva parupinu Paszportus su patvirtinimu Konsulio.

NAUJA KNYGA
-PO VARDU-
PRIEJGIAUSES MOKSLAS
ANGLISZKO
LIEZUVIO BE PAGIALBOS KITO.

Yra tai prakticzniause Knyga kokios lig sziol Lietuvei turejo.

Ir teip sudeta, jog ka tiktai pribuvias Grinorius isz Lietuvos gali in trumpa laika pats per save iszmokti Angelskai sziek tiek kalbet.

Toji Knyga druczei apdarita in Francuzini raudona audima ir kasztuoje tiktai $1. Kasztus nusiuntimo mes apmokame.

SAULE Mahanoy City

Dr. E. C. COLLINS
Uždetojas.

14 METU!!!

14 METU kaip Dr. E. C. Collins Uždėjo Medicališka Instytuta, po vardu "The Collins New York Medical Institute".

Nuo 14 METU Daktarai Medikališko Instytuto "The Collins N.Y. Medical Institutė" gydo Lietuvius Amerikos. Jaigu gydymas ne butų pasiekmingas ir vaistai ne užganadintu paciento tei Medikališkas Institutas 'The Collins New York Medicai Institutė" ne butų didžiausiu Institutu tokio budu Amerikej.

Nuo 14 METU musu Daktarai gydė tianai, kur kiti daktarai gialbėt ne galejo. Tukstančiej dekingu laišku darodija apie tei.

Nuo 14 METU užpirkdavom tiktais geriausius ir griniausius chemikališkas vaistas, ka patvirtit gali didžiausios Sankrovos Apteku Amerikei.

Nuo 14 METU vaistai piarašiti pier musu Daktarus, yra suteisieti pier gerai uzmokietus Aptekorius ir Chemikus Institutė, o pier tei prašalintas kokis primaišimas ne čistu preparatu.

Nuo 14 METU Medikališkas Institutas "The Collins N. Y. Medical Institute" buvo vistas sumlaniškai. Musu Daktarai ne duoda pagialbos nelegališkoš acitikimusė, mias nekados negvarentinam už išgydyma, musu prėkės pigiausios ir vaistai musu gieriausi, kadangi žinomė kaip jas sugamitė.

Atsiuskitė 10 centu markiems pačto, o apleikisitė garsinga knyga "Vadovas in Sveikatą". Knyga ta mokina Jumis, kaip sveikata savo užlaikitė o ligoj-kaip galima ja atgautė.

Rašikitė dar šiadiena prie Dro S. E. Hyndman, Miedikališko Direkt.

COLLINS NEW YORK MEDICAL INSTITUTE
140 W. 34TH STREET, NEW YORK CITY

Ofiso valandos: šiokiomis dienomis nuo 10-5 po pietų. Nedeldieniais ir šventadieniais nuo 10-1. Utarninkais ir petnyčiomis nuo 7-8 v. vakare.

Dykai—Pirkite pas mus už $6 vertes Tabako ir iszdirinkit sau dovana isz sekanczio daiktu: Naujausias importuotas Fonografas su didelia nikelinota duda ir rekordu, kuris grajina gurei ir aiszkei. Kievienas galiturei savo:

*) name koncerta. 2. Geriausia Armonika vokiasko isdirbimo su notom ir t. t.
3.- Gražus, nikelinis Laikrodis su muzike kiekviena karta muzike grajina 10 minu.
4.- Vyriski arba moterisžki laikrodeliai.
5.- Stalavi inrankiai gražioje dežuteje: 6 peiliai, 6 szaukstes, 6 dideli szaukstai, 6 6 maži, 1 peilis sveistui, 1 szaukstukas cukrui. Apart tu duodame iszsiskirti: albuma fotografijoms su muzike, 10 col. gražu užbonaini, su muzike, 8½ col., sugrižioms figuroms, kada užbona paimi muzike grajina, okada pastatai vel perstoja. Už musu dovanas vien norime, kad pagarsintumet muus firma. Atsiuskit mus ant rankos 50c. pacztiniais ženkleliais, o mes, jums prisiusime 40 pakeliu tabako už $6, dovana per expresa. Kam prekes nepatiks, gali ji sugražinti.

English-Asiatic Tobacco Co., Dept.S. 115 E. 7th. St., New York, N. Y.

Kiekvienoje valstijoje rasi žmones naudojanczius Severos Vaistus.

"Jusu Vaistai pasieke tiksla mano atsitikime." V. Kratochvil, Bancroft, Neb.
"Visi mano prisiusti Vaistai dave kuogeriausius vaisius." Jos. Lysek, Carneyville, Wyo.
"Severos Vaistai nuo Kolera ir Paliuosavimo iszgelbejo mano vaiko gyvasti." Stephen Treblik, Woodford, Va.

Pajegu Nupuolimas

nevisados reiszkia senatve, nes tankiai jis paeina nuo kepenu ir malimo organu nesveikumo, arba vel reiszkia kraujo silpnuma. Paraginkt kepenis, pilva ir žarnas szeikai veikti; užlaikyk savyje gyvuma ir veikluma, imant

SEVEROS
Gyvasties Balsama

Senos ir silpnos ypatas
Silpnos motinos ir pailsusios moteris
Iszbly zke ir be kraujo merginos—
Visi randa jame sveikatos ir gyvumo szaltini. Preke 75c.

Severos Vaistai aprupinti drukuotais lietuviszkais paaiszkinimas. Teisinga gydytojo patarima kiekvienam suteikiame, kas tik paraszo musu Gydytoju Skyriui.

DEL...

Nuraminimo sujudintu nervu. Sustiprinimo pailsusios dirksniu systemos. Ingijimui sveiko, sudrutinanczio miego, imk

Severos Nervotona
Preke Vienas Doleris.

SEVEROS GYDOLES

DEL...

reumatizmo ir nugarkaulio skaudejimo sztyvumo ir susitraukimo raumeniu ir sunerimu, aptinimo, uždegimo, iszsisukimo ir užsigavimo, vartok

Severos Szv. Gothardo Alieju
Preke 50 centu.

Parsiduoda visose užsitikejimo vertose vaistinyeziose ir pas vaistu pardavejus Pirkdamas visados reikalauk "SEVEROS" ir neimk kitok. Persitikrink ar ant užvyniojimo yra pavarde.

W. F. SEVERA Co. CEDAR RAPIDS IOWA

KETVIRTAS PRISAKIMAS DIEVO!

Goduot teva tavo ir motina tavo idant tau gerai sektusi ant svieto ir kad ilgai gyventum.

VI

Teip tokiu priklodu szendien atsitinka labai tankei, jog vaikai tevu ne klauso. Griekas tas, yra griekas didelis, del kurio nesiranda ir nesiras palaiminimo Dievo, o kuris gana tankei atsitinka Maži vaikai ne nori motinos klausit, prieszinasi, atsakineje sziausai: ne noriu! ne eisiu! ne reikalau ju žinot! ka jau arszesniu negaliu apraszinet, katru ir sarmata klausit, o ka apie tai ra szit. Didesni už tai vaikai teva ir motina už niek laiko, o užaugusi sunus dantis už danti su tevais barasi.

Ant to galas, ba kiek kartu atsitaiko, jog vaikai ant tevu pakelineje ranka jog senius niekina ir pažeidže, jog pavidi viralo, kampelo ir drabužio jog iszvaro ubagaut.

O kas atsitinka tada, kada seni tevai sunui arba žentui paveda gaspadorista! Kokie keiksmai, rustibe Dievo musztines, provos o ir tankei tevus užbeldže. Net baime ima raszant baime pamislit, ba isz to ant tokiu vaiku puola no Dievo bausme o ir ant visu žmoniu. Dievas pasako ketvirtam prisakime. Pagoduok teva tavo ir motina tavo, idant tau gerai ant svieto vestusi ir idant ilgai gyventum ant žemes kuria tau duosu.

Jagu mes Lietuvei norime ant muso sklipelo žemes, kuri mums Dievas paskiri, tai turime tevus paguodot. Be to ne žemi nes bus muso, ir gerai mums ne siseks, ba Dievas savo žodžiu ne lauže. O priek tam tasai prisakimas tai yra pamatu paredku ant svieto.

Namas teviniszkas yra del vaiko pirmutiniu svietu ir jis turi jame iszmokt visu doribiu kuriu Dievas ir žmonis reikalauja, o kurios žmogui ir tautai del laimes reikalingos.

Name teviniszkam randina tevai. Kudikis privalo iszmokt paklusnumo ir paguodo nes del tevu, privalo klausit su paguodonia jiuju prisakimu o vale tuom turi butie del jio szventu daigtu. Jagu to visko iszmoks, tada daugias mokes guodot provas Dieviszkas ir žmoniszkas, bus žmogum, kuris del tautos giaro pataikis gyvent pagal to, kas del tautos bus pastanavita ir reikalingu. Jagu-gi tevu neguodoja ir ne klauso ir teip užaugs, tai ko jisai klausis? Tada stosis paleistuviu prie kožno kabinsis ir bedieviu.

VII

Karalus Iszpaninis, Ferdinandas II, pavedi savo karaliste del sunaus savo Alfonso.

Cieloje karalisteje vienok niekas teip ne paguodavo senio karalaus, kaip jio locnas sunus ant sosto. Viena karta isztrauki jaunas karalus ant vainos priesz mahometus, o Dievas davi, jog nevidonus nugalejo. Kada sugrižinejo, iszejo tevas prieszai jin. Su nus nusedo no arklo ir pabucziavo tevui rankas, ir norint tevas sedo ant nesztuviu, tai sunus ejo szale tevo. Senis praszi sunaus, idant sestu ant arklo, ba karalui ne isz puola pekszcziam eit, kada jio vais kas sedi ant arklu. Ant to atsaki jaunas karalus:

— Teve milemas! jiejei gali sau jotie raiti, juk tai ne tavo sunai!

Kada pribuvo priesz paloci jaunas o drutas karalus paemi teva ant savo ranku ir nuneszi jin in pakaju, kalbedamas, jog jiam tai labai meilus daig tas ir jog butu noringai jin ne szias nesztuve su kitais per ciela kele.

Juk tai puiki paveizda, ar teip?.... o dabar apie ka kita.

(Toliaus bus.)

Nieks ant svieto daugiau ne simeldžia už savo neprietelius, kaip maskoliai, nes jie kasdien meldžiasi už cara ir jo visa szeimyna.

MARIJAVITAI.

Gauname laiszkus su klausimais "Kas tai yra Marijavitai?" Visiemsi klausantiems laiszkais jokiu budu nebegalime atsakyti. Tad indedami szi straipsni, tikimes žingeidžiuosius sziame klausime užganedinsime.

1887 metais Plocko mieste (Lenkijoje), keliu dievobaimingu motereliu, buvo insteigtas "Ranku Darbo Namas."

Ten dirbo bažnytinius rubus, aude ir siuvo baltinius (skalbinius) ir kitokius rubus; isz sykio prie to darbo te prisirasze vos 5 siuvejos. Tame name rado sau prieglauda mažai vaikai. Iustodamos ton drau gijon moteris, prižadedavo gyventi pagal antrojo szv. Prancziskaus instato— iszsižadejo savasties ir pasižadejo užlaikyti nekaltybe.

Tokiu budu siuvejos darbuodamosi ir melsdamosi ramiai pergyveno, nelyginant kokiame klioszto riuje (vienuolyne) isztisus 6 metus.

Rugpjuczio 2 d. 1893 m. tojo namo perdetine ir insteigeja M. Kazlauskaite regejusi stebukla. Visa ji buvusi apsiausta nepaprastu szviesumu, jai buves parodytas abelnas žmoniu sugedimas, o ypacz kataliku dvasiszkijos nupuolimas, kaip antai Czenstakavos su Macochu atsitikimas ir daug kitu. Ji iszvydusi artinanties Dievo Teisma, ir buves jai susimylejimas žadetas, jeigu žmones grižsz prie Dievo, permaldavimui esas reikalingas kuotankiausis. Esas Szvencz. Sakramento garbinimas ir maldos prie Motinos Dievo. Be tokiu maldu ir pasaulis turesias pražuti. Padidinimui diev maldystes prie Szvencz. Sakramento esa reikalinga insteigti kunigu draugija vardu "Marijavitai."

Tos draugijos instatai (zokonai) pavesta yra jai pacziai sustatyti pagal Szv. Franciszkaus Zokono.

Tokie stebuklingi regejimai aplankydave ja ne viena karta. Apie tai ji pranesze savo iszpažinties klausytojui kunigui Strumilai. Szis pritares jos užmanymui uždeti kunigu draugija ir pirmas in ja instojes.

Ilgainiui toji slaptai insteg ta draugija pritrauke prie saves nemaža skaitliu kunigu, net isz 3 deceziju. Vyskupai pajute apie koki ten moteriszkes uždeta susivienyjima, kursai noris pataisyti blogus kunigus ir padidinti szv. Sakramento garbinima eme persekioti prisirasziusius kunigus kilnoti juos isz parakviju in parakvijas,— szian ir ten. Per sekiojimas padidino tik ju užsikietejima. To "zokono" insteigeja Marija Franciszka Kazlauskaite buvo vieszai isz sakyklos papeikta, buk ji invedanti kunigus in papiktinima.

1903 m. tos draugijos szv. Sakramento garbintojai kunigai prasze Varszavos arcivyskupo užtvirtinti ju "zokona." M. Kazlauskaite su kunigu Kovolskiu nuvažiavo Ryman praszyti popiežiaus palaiminimo. Jiems atvykus Ryman, popiežiaus ne buvo— Leonas XIII ka-tik buvo mires ir kardinolai rengesi rinkti jo in pedini nauja popiežiu Iszrinkus Piusa X kunigai-Marijavitai inteike jam savo praszymus Popiežius sutikes Marijavitu kunigus labai maloniai, juos priemes, gražiai su jais pasikalbejes, bet tikro atsakymo Marijavitams nedaves. Veliaus Marijavitams buvo praneszta, jogei popiežius juos laiminas ir neužginas gyventi jiems pagal instatu szv. Franciszkaus. Kunigai Marijavitai budami Ryme persitikrine, jog vargu Katal. Bažnyczia jiems pavyks pataisyti ir in tikra Evangelijos kelia atvesti, negut reiketu, anot Kristaus, iszginti isz Bažnyczios visus perkanczius ir parduodanczius— Farizejus.... Taip viskas buvo Ryme nupuole. Viena ju viltis likusi naujai iszrinktas Pius X, dar ne prisiriszes prie žemiszku turtu ir tuszczios garbes.

Sugriže Marijavitai Lenkijon, iszgirdo naujiena: Varszavos Arcivyskupas iszpeikes ju moksla, ir prisidejusius prie Marijavitu kunigus, iszsiuntinejes in tolimiausias ir neturtingiausias parakvijas. Kataliku kunigai ir-gi eme peikti Marijavitu moksla, bet ir Marijavitai jiems nepasidave....

Kazlauskaite sustacziusi nau jus instatus (pagal szv. Prancziszkaus) inteike popiežiui patvirtinti. Rugpj. 21 d. 1904 m. Pius X maloniai priemes Marijavitu atstovus, prižadejo jiems užtvirtinti jeigu tik koks Lenku vyskupas paims juos savo globon. Bet netiketai, rug sejo 22, iszejo Rymo Inkvizicijos paliepimas: uždaryti Szvenciausiojo Sakramento garbintoju arba Marijavitu sajunga. (Kunigams užginta susiraszine ti su Kazlauskaite.) Marijavitai vel szaukes Rymo užtarymo. Popiežius prižadejo jiems padeti, bet viskas liko posenovei.

Tada tu parakviju žmones, kame Marijavitai kunigai buvo kamendoriais ir paskui liko praszalinti, eme siuntineti savo vyskupams skundus kuriuo se kaltino in vieta Marijavitu atsiunstus kunigus už laikyma gražiu gaspadiniu, kurias vadindavo seserims, už girtuokliavima, už kortomis loszima už parapijonu pleszima, ir už kitus blogus darbus. Bet vyskupai nutylejo. Tuomet parapijonis iszrinko isz savo tarpo atstovus ir pasiunte juos in Ryma, kad jie papasakotu apie nedorus kunigu darbus szventajam Tevui. Atstovai, važiuodami in Ryma, žinoma, nuveže popiežiui gera auka, (kelis tukstanczius rubliu). Popiežius Marijavitu auka prieme, bet skunda nusiunte Lenkijos vyskupams, vyskupai apskunstiems klebonams, o klebonai jau žinojo ka daryti su skundikais. Nenustodamas vilties kun. Kovalskis dar syki praszo Varszavos Arcivyskupo aiszkiai pasakyti kas yra reikalinga sugražinimui santai kos ir ramumo Kataliku Bažnycziai ir kuom kaltinami yra Szvencz. Sakramento Garbintojai. Varszavos Konsistorija atsake: — Marijavitai esa kalti klebonu szloves nupleszime, kurstyme savo parakvijonu priesz bažnyczia. Ne užilgo pats kunigas Kovalskis buvo suspenduotas.

Tuomet kunigai— Marijavitai susirinke Plocke (1906 m. Sausio 30) atnanjino savo Susivienijima, kuri vyskupu liepiami buvo patis panaikine, ir galutinai isztojo isz Rymo Bažnyczios. Ta paczia diena kun. Kovalskis likos iszrinktas Marijavitu vadu (Generaliszkuoju Ministru.) Paduotame Arcivyskupui raszte Marijavitai sakos "patis isztoja isz tos smirdanczios duobes (Rymo Bažnyczios), tad ne jus mus iszskirint, o mes patis pametame jus. Jeigu su Arcivyskupo žinia kunigai nedoreliai eina szventvagiszkai kasdien prie altoriaus, tai tegul bus leista norintiems dievobaimingai gyventi nepripažinti. Jusu ir ne prisideti prie juso nelabiszcziu ir paleistuvavimu.

(Toliaus bus.)

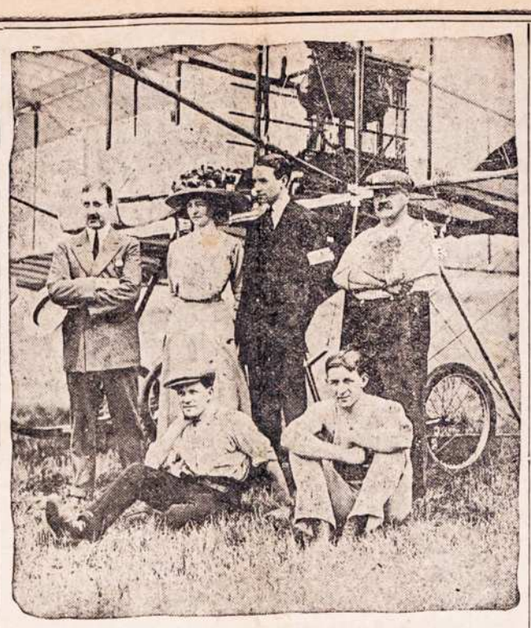

Tom Sopwith, angliszkas aviatoris.

Yra tai tas pats kuris perkele su lekiojama maszina angliszka suspauda ir už tai aplaike $10,000. Ne senei užbaige pasekmingai kelis lekiojimus aplink New Yorka. Vidui stovi Sopwith su savo sesere, jiojo mandžeris stovi isz tiesies rankos o kiti yra jioje maszinistai.

Reginaldas C. Vanderbilt.

Garsingas milionieris kuris daugiausia užsiyma parodinu savo arklu ant parodu. Juk turi ant to užtektinai laiko o to lesnis apraszimas api jin yra neužymantis del muso skaitytoju.

Introligatorne.
APDIRBTUVE KNYGU.

Aysidirba senos maldaknyges, istorines natos ir laikraszczei, kaipo tai: Linksma Valanda, Dilgeles, Dagis, Draugas, Tevyne ir t.t. Prisiunsdami knygas apmokekyte paczto ar ekspreso kasztus. Adresas:
Lithuanian Bindery.
514 W. Spruce. Mahanoy City, Pa

KUR BUNA

Mano sunus Jonas Žukauckas paei na isz Suvalku gub Augustavo pav Labno gmino Adamavicziaus para. Lososnas kaimo, 8 m kaip amerike pirmiau gyveno Pittsburge paskui Minersville o dabar nežinau kur jis pats ar kas kitas praszau duot žine ant adreso: (to 61)

P Žukauskiene
R F D 175 Jonestown
Minersville Pa.

Mano tevas Antanas Bukeviczius paeina isz Suvalku gub. Starapoles pav. Prienu para. Aszmuntos kaimo, 13 m. kaip isz lietuvos jis pats ar kas kitas praszau atsiszaukt ant adreso: (09 01)

Kaz. Bukeviczius
Castle Shanon Pa.

Mano draugas Aleksandra Stenulukas pirmiau gyveno Waterbury Conn. paeina isz Suvalku gub. Starapoles pav, Balbieriszkio kaimo praszau atsiszaukt ant adreso: (09 01)

Jos. Žvirblis
15 Armory st. Worcester Mass.

Antanas Matuza ir Kleopatas Jonawskis abudu paeina isz Kauno gub. Telsziu pav., pirmiau gyveno Colorado o dabar nežinau kur jie pats ar kas kitas praszau duot žine ant adreso:

R. Brown
Box 64 Goldfield Colo.

Mano szvogeris Jonas Marazas pirmiaus gyveno Westmorlando paviete o dabar nežinau kur, teipo-gi ir Szimonas Lioranta pirmiau gyveno Oglesby, Ill. o dabar nežinau kur jie pats ar kas kitas praszau duot žine ant adreso: (to 61).

V. Matuleviczius
Box 37 Linfield, Pa.

Draugyste parapine szv, Juozupo isz St. Louis Mo. pajieszko kunigo: jeigu kur rastusi kunigas be parapijos o prigulintis prie Rymo katalikiszkos bažnyczios tai del gavimo platesniu žiniu meldžiu kreiptis pas komiteta ant szio adreso:

G. Savickas
1300 Merchant st St. Louis. Mo.

Bell Telephone, Dickinson 3757 w

Dr. Ignotas Stankus

Vienatinis tikras daktaras-lietuvis Philadelphijoi

Įrengė ligonbutį ir klyniką su laboratorija Philadelphijos mieste. Tame pačiame name įrengė savo locną aptieką, kurioje randasi naujo išradimo geriausi vaistai

PASARGA: Mano ligonbutyje ir klinikoj turiu po savo priežiura svetimtaučiu daktarus specijalistus pagelbai prie operacijų ir pavojingų ligų. Pas mane visi ligoniai išsigydo ir pasilieka sveiki. Vaistus siunčiu ir į kitus šteitus ir į visas šalis.

Gydau Visokias Ligas.

Su sena ir nauja metoda su chemiškais ir medicinos gyduolėmis, su vandeniu (hydrotherapy), kraujo skystimu (serotherapy), su mokslu psychologijos (psychotherapy), kaip tai žodžiais, nurodymu, atkreipimu atydos ir tt. Gydau su elektra (electrotherapy), X—ray (šviesa, permatanti visą kuną žmogaus), greita elektra (hyfrequency) Galvana elektra, Paradejaus elektra ir kitomis suvienytomis elektremis. Darydamas operacijas išgydau visokias organiškas ligas, kurių negalima išgydyti vaistais ir kitais prietaisais.

Šitas paveikslas parodo, kaip Dr. Ig. Stankus su pagelba elektros šviesos (X—ray) permato visą žmogaus kuną ir atrauda pavojingas ligas.

Turiu įsitaisęs savo locnas elktra gydymo mašinas.

Visi sreganti kreipkitės prie daktaro STANKAUS asabiškai arba laišku, o busite užganėdinti nes jis gydo pasekmingiausiai visokes ligas ir daro visokes operacijas savo locnam ligonbutyje. Daktarišką rodą su teisingais patarimais duoda DYKAI, — ypatiškai par telefona ir par laiškus beskirtumo kaip toli gyvenat; Amerikoje, Kanadoje, Anglijoje ir kitose šalise svieto.

DR. IGNATIUS STANKUS
1220 So. Broad St., Philadelphia, Pa.

Valandos ofico: Nuo 9 iki 12, nuo 2 iki 4 p. p. ir nuo 6 iki 8 vakare. Nedėldieniais nuo 1 iki 4 po pietų.

MOTERYS!

Čėdykit Pinigus, Laiką ir Sveikatą

Nesikankinkite vasaros karščiuos su sunkiu, neparankiu prosu

Nusipirkit naujos gadynės prosą, jis gamina šilumą savyje vienodai.

Suprosinsite drapanas į pusę laiko su smagumu, geriau, parankiau ir dešimtį kartų pigiau negu pagal senoviską budą; beto sučėdysite savo brangią sveikatą, paliegas ir nervus. Prosinimas bus jum smagumu vietoj kankyne. Prosas šildomas **viduryje** su gasolinu ar alkoholiu. **Geresnis ir pigesnis negu gazu ar elektra šildomas.** Nereikia laukti kol prosas įkais, nereikia begti nuo pečiaus prie stalo ir atgal, nesudeginsi drapanų. **Prosas šildo vienodai visą laiką.** Silumą galima reguliuoti kaip norima. Už vieną centą šildo per penkias valandas. **Nepavojingas, švarus, be atsidavimo.** Galima varioti kur tik norima: vidu, lauke po medžiais, ant porčiaus ar kelioneje. Visuomet gatavas. Pilnai gvarantuotas 5 Pigus. Užsimoka į tris menesius. **Kaina tiktai $4.00.**

THE J. ILGAUDAS NOVELTY CO.
1613 S. Halsted St., Dept. S, Chicago.

"MUSO PASAKOS"

—:ARBA:—

Surinkimas visokiu Pasaku isz visokiu Liežuviu.

288 Puslapiu; 5x7½ Coliu Dydumo.

Telpasi sekanczios Istorijos:

Karaliu sultona, jio sunu, dideli galincziu ir karalaite gulbe.
Prapuoluse karalaite ir 7 galinczius.
Juozas ir Marijona.
Jussupas.
Neteisi pati.
Karalaite Miranda.
Kaip tai giliukis mainosi.
Ragana.
Elnes, velioribas ir arelis,
Medejus,
Dvideszims keturi razbainikai.
Szluocziaus dukte.
Vaiskas Sz. Jadvigos szale Lasoviciu.
Vaitiekus.
Protingas Jonelis.
Nelaimingas bagoczius.
Kalvis.
Raganius.
Tris brolei.
Staliorius daktaru.
Nedora pati ir tris popai.
Ilgasis, platusis ir smark-akis.
Tris jaunikei.
Meszkinai.
Baidiklos.
Akmenorius.
Kalvis ir ponas.
Pabaiga kazirninko.
Skarbas o pati.
Juokingas atsitikimas.

PREKE TIK 75c.

Nusiuntimo kasztus mes apmokame. Adresavokite:

W. D. Boczkowski-Co.
Mahanoy City, Pa.

ISZPARDAVIMAS!

Gramatika Angliszkos kalbos mokintis be mokytojo (apdaryta) $1.
Vaiku Draugas arba kaip mokytis skaityt ir raszyt be mokytojo 15c.
Naujas Budas mokytis raszyt be mokytojo - - - 10c.
Aritmetika mokinimuisi rokundu su pav. (apdaryta) - 35c.
Viso $1.60. Dabar už $1.
Pinigus siuskite per Money-Orderi sziuo adresu:
P. Mikolainis, Box 62. New York, N. Y.

"Lietuviszkas Dainorius"

SUSIDEDANTIS ISZ
-: 390 :-
Visokiu Dainu
368 Puslapiu; 6x9 col. Dydumo.
PREKE $1.
Nusiuntimo kasztus mes apmokame.
=:Adresavokite:=
W.D. Boczkowski-Co
Mahanoy City, Pa.

"LIETUVISZKAS PASAKORIS"

—:ARBA:—

Surinkimas visokiu Pasaku isz visokiu Liežuviu.

414 Puslapiu; 5½x7½ Coliu Dydumo.

Telpasi sekanczios Istorijos:

Jonas karalaitis, paukszti is vilkas.
Paikszas Jonukas, arkliukas antaite ka auksinius kiauszinius dejo ir kiaulaite žemcziugpile.
Karalaite paversta in varle.
Karalaite stebukl-merge.
Jonukas karalaitis ir nematomai muszanti lazda.
Netiketas karalaitis.
Remuneles vainikelis.
Velnes ir mužikas.
Melagis.
Giliukningas zbrajus.
Zerkolas.
Gudras žalnierius.
Melage pati.
Paikas Jonas.
Milžinai, maži žmones ir nikszukai.
Du brolei.
Karalaitis vargutis, szunitis lojutis, katinelis niauklelis ir raganiszkas žiedas.
Petras Bude.
Tris brolei karalaiczei ir sergantis ju tevas.
Szleivis (tikras melas).
Mužikas karalum.
Mikutis kupriukas ir nikszukas.
Raganiszka pleczkute.
Jonukas paukszukas.
Karalius vargutis.
Žuvininkas, geniuszas ir juodu salu karalius.
Akmedas ir raganaite Paribana.

PREKE TIK $1.00.

Nusiuntimo kasztus mes apmokame.
=:Adresavokite:=
W. D. Boczkowski-Co.
Mahanoy City, Pa.

Naujas Iszradimas.

Sulaiko puolanczius plaukus, prigialbeta plaukams augti. Turime tukstancziu padekavoniu. Iszsiuncziame dykai geras informacijas apie priežastis puolanczius plaukus ir kaip tame užbegti, adresavokyte:
J.M.Brundza Co; New York & Brooklyn.

W. Rynkewiczius

-:NOTARIUSZAS:-
233-235 W. Centre St., -:- Mahanoy City, Pa.
Apsaugoja Namus ir Naminus Rakandus nog Ugnies.
Didžiause Lietuviszka Agentura. **Kantoras Bankinis ir pardaviste Szipkorczių ant visokiu Liniju.**

Parduoda Szipkortes ant visokiu drucziausiu ir geriausiu Laivu. Siunczinu Piningus in Visas Dalis Svieto greicziause ir pigiause. Visi tie kurie per mus iunte apie tai geria žino

Iszduoda Dostoverne el tu ka nori savo dali dietuvoje kam pavesti.

Del Draugyscziu...

Pristatau puikes Szarfas Juostas, Kepuras, Karunas Spilkas ir t.t.

Su kokiu nors reikalu kas-link Szipkorczių, Piningus ir t.t.

Raszykite pas mane o aplaikysite teisinga atsakyma.

VYRIU LIGOS

Ne lauk, kol visas systemas bus apimtas Lygai— lyg visa nerviszkas systemas tas iszsemtas, o pats liksi nezdotnas prie darbo ir kitokiu užsiemimu.

Blogas gydimas tik gadina sveikata. Arsziausios Lygos kurie buvo pirmiau blogai gydimo iszgydyti. Mes esme prieszingi priesz pjovimo ir kitokiu pavojingu budu gydimo. Kožnas ligonis privalo buti gydomas kanoatsargausia ir ant visados. Mes neduodame falszivu ar pavojingu gyduoliu, nei neprižadam iszgydint ligoni in pora dienu idant patraukti ka daugiause ligoniu, bet gvarantinu visiszkai nepavojingai ir ant visados iszgydint-in trumpiause laika, jaigu ta galima padaryti, be palikimo jokiu blogo dalikusysteme. Mano budas yra pigus ir tikras. Asz gydžiu:

"Dingusia Pajega" vyru iszgydam in 14 dienu.
"Silpnus Vyrus" ju kuna sugražinu in normaliszka padejima in trumpa laika.
"Rumatiszma" visoki iszgydau labai greitai.
"Exzema" ir kitas panaszas ligas iszgydau labai trumpam laike.
"Paslaptingas Ligas" in 3 lyg 6 dienas.
"Hydrocele" in 24 adynos, be operacijos.
"Užtrucinitas Kraujas" in 30 dienu-be naudojimo merikuriuszo ar potasu.
"Stryktura" be peilo ir skaudejimo.
"Varicocele" gydau in 15 d.
"Szaszius" ir skandulus skuros iszgydau greitai ir ant visados

OFISOS ADINOS: Nog 9 lyg 8ad. vakare. Petnyczoje 9 lyg 5ad. vakare. Nedeliomis 10 lyg 2ad. popiet. Gyveniu Pittsburge nog 15 metu toj paczioj vietoj.

Dr. Lorenz 626 Penn Ave., 2 Floor Front Pittsburg, Pa.
Kalbame Lenkiszkai, Rusiszkai ir Vokiszkai.

P. V. OBIECUNAS & COMPANY
(ALL NATIONS DEPOSIT BANK)
Cor. 12-th. & Carson St., Pittsburg, Pa.

Musu Vienatine Lietuviszka Banka su kapitolu $75,000.00 randasi po priežiura Valstijos Pennsylvanijos. Užrubežines kapitolas $40,000.00. Locnas Namas vertas $150,000.00. Mes priimame piningus ant paczedumo ir mokame po 4-ta. procenta nog szimto. Sziunciame pinings in visas dalis svieto ir parduodame Laiva-Kortias ant visokiu Liniju. Musu Bankoje randasi tam tikra Rejentalna teipgi ir Užrubežiniu Provu kancelarija, kurios Rejentu yra pats P. V. Obiecunas organizatorius tos Bankos. Kreipkites su visokeis reikalais prie Musu Bankos per gromatas ar asabiszkai o mes iszpildisime visokius jusu reikalus greitai, teisingai ir gerai. Piningu ant paczedumo arba kitokiu reikalu galite prisiust per Express arb Pacztini Money-Order.

BISCHOFF'S BANKING HOUSE

287 Broadway *New York, N. Y.* **Kampas Reade Ulicze** **Telefonas: Worth 2822.**

Kas reikalauna teisingo patarnavimo ir nori idant Jo reikalai liktu greit, tlikti tegul atsiszauki in a

Seniausi Bankini Nama Uždeta 1848m.

Pinigus siunczime in Kraju kuo greicziausei.
Pinigus visu krasztu iszmainome pagal kursa.
Pinigus priimama ant procento ir iszduodame ant pareikalavimo.
Szipkortes parduodame ant geriausiu Gaylaiviu visu Liniju in ir isz Krajaus už pigiause preke.
Paszportus del keliaujenczių in Kraju pastorojame nereikalaudami jokiu poperas.
Doviernastes padarome pigiai ir visas kitas rejentaliszkas Poperas su paliudymu Konsulio.
Atjeszkojima Daliu atliekame kuoteisingiausiai.

—: Del vygados Tautiecziu laikome atydaryta :—
Subatoje iki 8 ad. vakare. Nedelioje nuo 10 iki 12 ad.

Užpraszome atlankiti mumis asabiszkai ar per laiszka ir persitikrinti jog pas mus visus minetus reikalus greicziausei, teisingiausei, ir pigiausei galite atlikti.

SKAITYK, O ŽINOSI VISKA.

Pranešu visiems lietuviams ir savo kostumeriams, kad aš perkėliau savo krautuvę į **Chicago, Ill.**, kurioj galit gaut: **laikrodžių, laikrodėlių, lenciugėlių, visokių žiedų, spilkų, kolčikų, kompasų, kryžiukų.** Puikiausių **armonikų, škripkų, klernetų, trubų, koncertinų** ir daugybę visokių muzikališkų instrumentų. Gerų **britvų,** visokio skyriaus **drukuojamų mašinukių, albumų fotografijoms, guminių litarų. Monų knygų, istoriškų** ir **maldaknygių.** Gražių **popierų** gromatoms rašyti su puikiausiais apskaitymais ir dainomis, su **drukuotais** aplinkui konvertais, **tuziną** už 25c, 5 tuz. $1.00, perkupčiams 1000 už $6.00. Jaigu kas neturite mano **katalogą,** rašyk šiądien: prisiųsdami už 5c markę, o apturėsi mano **Didelį Katalogą Dykai** su 1000 naudingų visokių daiktų. Aš užtikrinu, kad mano tavoras pirmos kliasos, o prekės pigesnės kaip kitur. Perkupčiai gali gauti pirkt tavorą daug pigiau kaip kitur. Kviečiu visus lietuvius ir lietuvaites su orderiais ir visokiais pirkiniais kreiptis pas savo tautietį

M. K. Wilkewich,
3225 So. Halsted St. Dept. S. Chicago, Ill.

UNION NATIONAL BANK.

MAHANOY CITY, PA.

CAPITOL STOCK $125,000. SURPLUS IR PROFITS $300,000.

Suv. Valst. Randas turi musu Banke sudetu piningu.

Mokame antra procenta ant sudetu piningu
Procenta pridedam prie tavo piningu pirma diena Sausio ir Liepos menesuose, nepaisant ar atneszi parodint knygute ar ne.
Mes norim kad ir jus turetumet reikala su musu Banka, nepaisant ar mažas ar dydelis.

Harrison Ball, Prezidentas.
F. J. Noonan, Vice-Prezidentas.
W. H. Kohler Kasijerius.

9 ryte lyg 3 popiet.
...Subatomis...
9 ryte lyg 12 ad.

DR. KOLER, LIETUVIS GYDITOJAS

Yra tai vienatinis gyditojas Pittsburge, diplomavotas Varszavoje, kuris turi suvirez 15 metu iszbandimo, gydime visokiu ligu. Iszgydo visokes ligas nepaisant isz kokios priežasties paeina, kaipo tai: Naktinus Trotimus Seklos, Syfilis Trypes, Vyriszkas Pajegos, teipgi gydo Savvaliszkas Ligas. Jiojo specialiszkumas yra gydimas Užsisenenjusias Ligas, Nervu, Rumatizma, Plauczių Uždegimas, Nupuoles Silpnybe ir Kraujo Nubegimas, Užsisnejusias Ligas kad ir pajinanczios nog Tevu. Reikale raszykite ant adreso

DR. KOLER 638 Penn Ave., Pittsburg, Pa.
Adinos: 9 iki 5 vakare. Nedelej nog 9 iki 4 popiet.

V. Lapinskas

-:AGENTAS:-

Szipkorczių in ir isz Europos

Siuntimo Piningu in Visas Dalis Svieto
601 W. Mahanoy St., Mahanoy City, Pa.

Parduoda Szipkortes isz Bremo, Antverpo, Hamburgo ir Liverpool tiesog in Philadelphia. Piningus siunczia grietai ir pigei o priek tam esma po kancije kas turite abejoti mano teisingume. Atsikyte paskiksyt o kitur ne ejsite.

Vasarinei Siutai Pas Rynkeviczia.

Sziame laike pargabenome daugybe Nauju Vasariniu Siutu del Vyru ir Vaiku. Szitie Siutai yra gražiausi visam mieste, pasiuti pagal naujausia mada.

Szitus Siutus parduosime už pigesne preke negu kiti sztorninkai, todel jaigu reikalaujate Naujo Siuto tai ne eikyte kitur kaip tik pas mus o patis persitikrinsyte kad geriaus ir pigiaus galima pas mus pirkti negu kitur.

VISOKIU MADU.
VISOKIU PREKIU.

Teipgi visokiu kitu Vasariniu Drapanu; žinome kad perkant pas mus busite visame užganedinti.

Pirkyti savo Vasarini Siuta pas

W. RYNKEWICZIU
233-235 West Centre Street.

AMERICAN ASSOCIATION OF FOREIGN LANGUAGE NEWSPAPERS MEMBERSHIP LABEL

Zinios Vietines.

— Laikas greit bega, sztai Utarninke jau ir turesime pirma diena Augusto.

— Paszventinimas naujos Lenkiszkos mokslaines atsibus 4-ta diena Septemberio.

— Park Place, Primrose, vulkanas ir Bukmaute dirbs visa atejnanczia nedelia. Pede bus szendien.

— Ir vela Dievas nusiunte gailesti ant p. Juozo Margelio, atymdamas vienatini paminkla po mirusiai pacziulei vienatini suneli dvieju menesiu, už kuri paaukavo motina savo gyvasti isz priežasties cicariszkos operacijos. Sunelis Juozukas mire panedelio vakara pas uoszvius Karaszauckus kurie augino mažiuleli. Laidotuves atsibuvo seredoi popiet o kunelis silsisi ant lietuviszku kapiniu. Lai jiam buna linksma pas anielelus ir prie savo motineles.

— Antanas Pecziulis, gyvendamas ant 21 Seventh ulyczios, pradedamas darba Bukmaute likos užgriautas per anglis aplaikydamas pažeidimus konia ant viso kuno. Daktaras prižiuri namie.

— Kaip rodos kasiklosia bus užtektinai darbo ant rudenio. Marketai konia tuszti, visur užkalbinimu ant žiemos turi daugybe.

— Ana vakara kada muso reporteris radosi ant krutancziu paveikslu, pradejo rodyt indijonus. Vienas isz indijonu norejo užklupt ant sedinczios moteres grinczioje, nes tame laike atejas jiosios vyras, suprato nelaime ir pradejo jeszkoti nevidono. Indijonas buvo pasislepes už skrinios laikydamas rankoje peili. Viena lietuviszka moterele teip buvo persiemus tuom regejimu, jog laike kada vyras jeszkojo indijono moterele staigai atsikelus riktelejo: "sziut him hiz bihaind di baks". (szauk jin, randasi už skrines). Žinoma juoku buvo invales, o moterele užsisarmatinus apleido teatreli.

— Marijona 15 metu dukte ponstovos A. Ramaszaucku, turejo nusiduot in Ashlando ligonbute ant operacijos pendesitis (iszpjovimo aklos žarnos). Dr. Biddelis pats dare operacije o Mariuka ant tiek pasveiko kad szia nedelia sugriž namon.

— Sekanczios gromatas randasi ant paczto: Juozas Bubila, B. Perski, Viktor Paczeskin, Mrs. M. Paczulis.

— Menesi Liepos užgyme 57 kudykei o per ta laike mire 44 ypatos, 35 isz miesto o 9 isz užmiesczio.

— Antanas Szukaitis tai progresiviszkas biznieris, matydamas reikala padidinimo savo grosersztorio idant kostumieriams butu parankiau, pradejo darba ir neužilgio užbaigs; intaisis naujus barus, lentinas ir t. t. Buli boj!

— Tomis dienomis sugrižo isz Lietuvos del daugelio pažinstamas p. Petras Navickas su savo pacziule. Kalba jisai, buk Lietuva yra "al rait" nes Amerike geriau gyventi.

Lietuvoje pergyveno tik 14 menesiu o pribuvo in Mahanoju utarnyko diena.

— Parsiduoda namini daigtai, kas pirks gaus ir stubas del gyvenimo. Parsiduos nebrangei. Atsiszaukyte pas V. Januleviczia 131 South Alles.

— Andrius Lakickas užde jo nauja buczerne ant kampo Spruce ir Catawissa ulycziu. Pardavines steika po 16c. Szol derius po 11¢ ir t. t. Jaigu norite suczedint piningus tai pirkyte mesa pas Andriu Lakicka.

† Ketverge atsibuvo laidotuves Silvestro Pranckevicziaus kuris nuskendo praeita Nedelia. Nabaszninkas prigulejo prie Vincentines draugystes o ne in Szv. Antano kaip tai buvo raszyta praeitam No. gazietos.

Didelis Piknikas.

Draugyste Szv. Ludviko isz Mahanoy City nutare laikyti dideli piknika, kuris atsibus Utarnike 15-ta diena Augusto ant Pleasant Hill kalno.

Sztai turesime gera proga praleisti visa diena ant szviežio oro. Draugyste užpraszo visus pributi ne tik isz Mahanojaus bet ir isz visu aplinkiniu miestu ir miesteliu, o stengsis visom pajegom parodyt visiems linksma laika. Muzike katra grajis visokius szokius bus geriause ka galima gaut. Inžanga ant platformes bus tiktai 25¢ Ateikyte kanoskaitlingiause o nesigailesite.

ISZ LIETUVISZKU KAIMELU.

SHENANDOAH PA.

— Feliksa Cvik nupuoles nog gonku savo namo laike mygio baisei pasižedo.

— Szkarlatina vela pradejo ant giaro vieszpataut czionais. Karleviczin 7 metu dukriuka mire o sunelis Petras teip-gi pavojingai serga.

— Badai kun. Mickunas apleido Szenadori ant vakacijos(?). Žmonis pasakoje kad likos per biskupa praszalintas. Visoki paskalai apibegineje aplink miesta apie kurios da bar užtilesim nes da tikru fak tu nedažinota.

N. Adams, Mass.— Kokis tai Sirionas važiavo ant karuko isz Pittsfield in Adamsa. Kada kunduktoris pareikalavo penktuko tai užsispyre užmoket o isztraukes brauninga pradejo szauti, pataikindamas viena mergina kuria užmusze ant smert o penkis kitus pasažierius pažeido. Dabar silsysi už kroteliu lig provai.

— Czionais vieszpatauje puikus oras, darbai ejna vidutiniszkai, lietuvei malszei gyvena tik kaip pas katras gaspadineles žada atsilankyt poni Baltruviene jago trumpam laike neapsimalszys.

South Milwaukee, Wis.

— Darbai ejna vidutiniai—dirba pilna laika. Pribuvusiems ne sunku gauti darbus.

— Lietuviu czionais visai mažai apsigyvenia bet norints mažas pulkelis, nes ir tai gyvena nesutikime o ka jau ant motereliu tai pribus Baltruviene "sziur."

— Ne senei susimusze czionais keli leukai prie lietuviszkos karczemos o pribuves paliemonas aplaike sužeidima galvos. Tada szove in viena, pataikindamas in peczius o in devinta diena numire o du kitus paszove.

— Koke tai lietuviszka sena porele nupuole nog tilto ejda mi namon. Mažai pasižeido nes pirti purvine turejo puikia.

Duryea, Pa.— Parapinei vaikalai puikei ejna, kožnas užganadytas isz savo dvasiszko.

— Diena 6 Liepos rado isz ryto ant gonku Juoza Czižauska kuris likos nužudintu. Nužiurejimas puole ant paczios Elzbietos ir burdingierio Jono Surku. Abudu sedi už sztangu Wilkes-Barriu kalejime. A.a. Czižauskas buvo malszausir doro gyvenimo žmogus, pergiveno ant szios pasaules 36 metus o Amerike 11 metu, apsipacziavo 7 metai adgalios, paliko ketverta vaikucziu dydžiau sem varge, nes tevas silsysi kapuosia o nelaba motina kalejime. Czižauskiene jau karta buvo pabegus nog savo vyro, susineszdama su kitu, nes nebasznykas surado o vos iszgyvenia metus laiko likos per taja iszgama nužudintu.

(Apie taji atsitikima, jau buvo karta, nes isz priežasties netikru pravardžiu garsinam vela.)

Chicago.— Jonas Bagulis, 25 metu senumo gyvenantis po No. 1859 W. 21 uliczios mire ligonbuteje iž priežasties aplaikytu žaiduliu kokius aplaike puldamas in 80 pedu gylio grabes prie dirbtuves Union Lime Works.

— Franas Strankus svilino czebatukus pas 13 metu senumo Brigida, duktere Kelpczaicziu isz po 2316 So. Hoyne Ave. Tevams nepatiko Franas kuriam dave vokiszka "raus mit ju," bet Franas ne teip lengvai davesi atmest. Prikalbino pana Brigida idant toji su juom "runitu" ka ir padare. Badai nukeliavo in Rockford, Ill. kur Strankus kitados gyveno. Palicije pabegeliu jeszko, nes ar pasiseks surasti jiuju lizdeli, tai nežine.

MOKYKLA SZOKIU.
Waltz, Two-Step, Side-Step, Barn Dance, Buck & Wing, Irish Jig Clog, Spanish Waltz ir 95 kitokius.
Prof. Julius, 2124 S. Halsted St; Chicago, Ill.

BUKIA VYRAS

Ruptura,
Varicocele,
Prapolus Pajegas,
Utrucintas Kraujas,

ATIMA JUMIS VYRISZKUMA.

Bukia Iszmintingas Likia Sveikas.

Dr. O'Malley Budas

Visados iszgydo!
Iszbandyta per 30 metu!
Be peilo ir vaistu!
Iszrasta per mane!
Naudojamas tik mano ofise!

PRASARGA: Darbininkai katrie pas mane dirbo, gal sakyti kad jie žino mano methoda ir pagal ju gydo be operacijos, jie gal ir pamegžioja mano rasztus. Bet randasi tik ***Venas Dr. O'Malley Budas*** ir naudojamas tik ***Mano Ofise.***

Asz negarsinu jokiu Gromatu Lygoniu, kadangi atsilankymas in mano ofisa parodys jumis kad turiu daugybe Gromatu nog Lygoniu isz visu szaliu pasaules kurie tapo iszgydinti.

Dr. Alex. O'Malley
158 Washington St.
Wilkes-Barre, Pa.

Kur Lietuviszkai ir Lenkiszkai susikalbama ir susiraszoma.

Suviršum 30 metu daktaravimo mieste Wilkes-Barre, muso glaunas ofisas. Prisiusk 2c. marke o gausi Knygute apie Ruptura dykai. (Apr. 17)

Kaip Jurgis iszrode.

(Atsitikimas Mahanojui)

Jurgis kuris ne senei apsipacziavo nuejo ana vakara in mesti in skrinute gromata o kad toje vietoje nesirado lampos per tai su vargu atitiko skrinute. Ne toli susitiko, kaip jiam iszrode su savo pacziule kuri sugrižinejo nog krutancziu paveikslu, o priejdamas pro jia susznabždejo:

— Tuojaus su tavim busiu duszele.

Vos isztare tuosius žodžius, motere begte bego namon dirs teledama ant jio veido persigandus Jurgis dabar buvo tosios nuomones kad ant tikruju ne buvo tai jio pacziule o tam sumoje padare klaida. Apie tai nutare užtilet.

Kada sugrižo namon rado savo pacziule sedinte iszbalus, drebedama kaip lapelis, kalbedama:

— O Jurguti, kaip asz nusigandau! kada ejau namon, kokis tai žmogus norejo mane sulaikyt kalbedamas tuojaus su tavim busiu duszele! Begau namo kiek turejau pajegu ir baisei nusigandau.

Jurgis ka tik norejo iszajszkyt jiai, kad tai jisai buvo, nes užklause pacziules:

— O kaip tasai vyras isz rode?

— O-gi macziau jin ajszkei, da tokio rakalaus savo gyvenime ne buvau regejus. Buvo tai dydžiauses piktadaris o ant veido, galejau suprasti, jog tai buvo žudintojas pirmutinis lipsnio, kuris nevilkintu ne minuteles mane nužudint.

Jurgis truputi užsimislino ir nutare, jog geriau apie viska užtylet.— Teip, "baime ture dydeles akis.".

Sziupinis.

* Chigoje yra 16,200 karczemu.

* Žmogus turi 223 kaulus, reike prirokuot ir dantis.

* Senas jaunikis no 40 metu, sunesziojas yra 85 poras szkarperku, 74 surdotus 62 poras czebatu, 298 kravatus ir 326 kalnierelus. Tegul apsipacziotja, tai tiek ne reikalaus.

* Pakrasztije Floridas pagavo milžiniszka czerepoka kuris svere 110 svaru.

* Isz visos žmonijos ant svieto tiktai 500 milijonu turi drabužius kaip reike, o 250 milijonu suvis buna nuogi. Tas pats ir su givenimu: 500 milijonu turi namus kaip reike, 700 milijonu givena urvose ir budose, o 250 milijonu buna po grinu dangum.

* Daugiause skaititoju turi laikrasztis "Saule".

S. Walunas

Geriausias Lietuviszkas Sziauczius ir Czeveriku Sztoras.

Parduoda visokius apsiavimus už pigesne preke nega kitur. Užlaiko visokiu Czeveriku ir Pantaplu del vyriu, moteriu ir vaiku. Geriausius skurinius ir guminius darbinius Czebatus ir Czeverikus. Priima visokius pataisymus ir atlieka darba drucziai, puikiai ir pagal naujausia mada, pigiau negu kiti. Pirkyte savo aysiavimus pas mane o busite užgarelinti ir suczelinsite piningus.

Vaikams ir Mergaitems turiu puiku baltu, geltoniu ir kitokiu koloriu Czeveriku ir Pantaplu ir per szita menesi pardusiu už labai pigia preke. Neeikyte passvetimautczius pirkyte pas tautieti:

Simona Valuna
526 W. Centre Ul.,
Mahanoy City, Penna.

Reikalingas.

Barsdaskutis arba balberis, kadangi man dar yra vienas reikalingas. Teip-gi iszmokinu balberiauti. Jauniems vyrams arba vaikinams, kurie turi ukvata mokytis barberiauti, t. y. mokytis plaukus kirpti ir barzdas skusti, praszome atsiszaukti per laiszka ir indeti už 2c. stampa del atsakymo. Mes paaiszkinsime, kaip pirma syk stojant prie darbo reikia isz mokinuoti ir kaip paskui pradeti skusti. Iszmoke gerai barberiauti, gali visur greitai gauti darba, kur tik nori, ir visur tiks, kad ir Karaliaucziuj. Tai yra lengvas darbas ir gerai apmokamas, ir kurie tik mokinosi pas mus, visi džiaugiasi. Gero velijantis mokytojas muzikantas. (29 04)

Dom. Galinis,
207 C. St., So. Boston, Mass

FR. STRAWINSKAS
Lietuviszka Krautuve
...Vyno, Likeru, Areilkos ir Alaus...

Atraszykyt man gromata, o asz jus pertikrinsiu kad galit pas mane gaut tavora pigiau ne kaip kitur.

Fr. Strawinskas.
1807 Carson St., S. S.
Pittsburg, Pa. (21 Aug)

GRINA TEISYBE.

Mahanojaus gyventojei apie szita gerai žino.

Mrs. Julia Brennan nog 1027 E. Mahanoy St Mahanoy City, Pa. Sako: "Asz vel linksmai atkartuoju pagirima Doan's Kidney Pigulkas. Kada tik ateina proga vis rekamendavo ju szitas pigulkas asz pažinstu keleta žmoniu kurie likos iszgialbeti nog skausmo pecziuose ir inkstuose. Szita pati liga mane vargino per ilga laika, budavo mane apkvaitina ir pai kino kad negalejau atlikti namini darba. Turejau ženklus kad mano inkstai buvo netvarkuoje. Nusipirkau Doans Pigulkas del Inkstu pas Timms aptiekoje, ir jie tuojaus man pagialbejo ka kitos gyduoles negalejo padaryti todel veliju kitiems naudoti taises pigulkas.

Ant pardavimo visuose aptiekose po 50c. baksukas. Agentai amerike yra Foster-Milburn Co. isz Buffalo, N. Y. Neužmirszkite vardo 'Doans" ir neimkyte kitokiu.

$5 dovanu katras suseks vagi!

Rugsejo menesi atvažiavo isz Brockton, Mass. Vincas Rakauckas ir buvo pas mane ant burdo lig 12 Liepos. Ant rytojaus atsikeles anksti, atplesze kaparelus Frano Žilinskio paeme $35 ir Jono Kavalaucko paeme $33 o už burda man kaltas $21. Vincas Rakauckas yra suvirszum 5 pedas augszczio, 32 metu senumo, su nudribuseis usais ir turi paneriaskis, mili giarti o kada užsigere tai dainuoja ir keike. Paejna isz Kauno gub. Sziauliu pav. Lukes par. Kas api jin danesz aplaikys 5 dolerius dovanu. (to 61)

St. Wermauckas
6 Mechanick Str.
Hoosick Fall, N. Y.

Ant Pardavimo.

Ar žinote kad Tamaqua, Pa. bus geriausias miestas ang lekasese. Pirkyte stubas, o ne laukyte kolei pabrangs. Turiu stubas ant 4 familiju vidurije miesto arti Broad ulyczios ir parduosiu nebrangiai (to 60).

C. K. Young
318 Lafayette st.
Tamaqua, Pa.

Parsiduoda vargonai.

Mažai naudoti. Parsiduos pigiai ba locnininkas apleidžia miesta. Atsiszaukyte po No. 1232 E. Water St. Mahanoy City, Pa. (08 01)

Ant pardavimo.

Tris lotai 40x150 pedu kiekviena, keli maži namai ant lotu randasi, prie Green, Spruce ir Van Gelder ulycziu Tamaqua, Galima budavoti prie triju ulycziu. (to 60).

Mrs. M. R. Davis
207 Spruce st. Tamaqua, Pa.

Ant pardavimo.

Kampinis bizniavas namas ant viso loto. Teip-gi groseriu ir ceikiu kromas. Gera vieta. Dasižinokyte apie daugiaus po No. 601 E. Pine St. Mahanoy City. (19 04)

Ant pardavimo.

Geras mesinis biznis. Senas Ceikiu ir groser sztoras. Puikus popieru ir knygu sztoras. Gerai užmokama duonkeptuve Teip-gi daugybe namu ir lotu ant pardavimo už neperbrangia preke. (1 mm)

Turiu ant pardavimo hoteli su laisnais ant Main ulyczios

Wm. Shugg.
246 E. Broad st. Tamaqua, Pa.

Ant Supervaizoriaus
SILAS DAVIS
Republikonas. Balsuokyte už ji.
Isz Mahanoy City.

Ant Clerk of The Court
Frank J. Bastian
Demokratas. Isz Mahanoy City

NAUDINGI PATARIMAI

visai šeimynai randasi musų No. 3 kataliogo. Jame telpa aprašymai suviršum 200 ligų, vyrų, moterų ir vaikų, pasako nuo ko jos prasideda, kaip jas pažinti, kaip nuo jų apsisaugoti, kokias gyduoles naudoti, kiek jos prekituoja ir kur jas gauti. Musų gyduolės kainuoja tik nuo 25c iki $1.00. Telpa paveikslai ir prekės vyrišių kvepančių ir gydančių muilų, Perfumų, Elektro-gydančių aparatų.

Roberinių išdirbimų, Painų, Štukų, Drukuojamų Mašinėlių, Armonikų Koncertinų, Britvų, Pavinčevonių ir šimtai kitokių kožnam reikalingų daiykų. Kožnas kas prisiųs savo tikrą vardą, pravardę, adresą ir keletą markių apturės musų No. 3 kataliogą dykai. Rašyk šendien, o už keleto dienų šita naudinga knyga bus tavo namuose.

JOHN'S SUPPLY HOUSE
2334-2338 SO. OAKLEY AVE., CHICAGO, ILL.

No. 6.

Nusipirkite sau keleta Buteliu
NORKEVICZIAUS NO. 6.
Geriausia Arielka Visam Mieste. Tik $1 už Buteli.
Teipgi czia gausite ir visokiu kitu gerimu. Ateikyte dabar priesz laika, duokite savo orderi o bus jums pristatyta

S. Norkewicz
408 West Mahanoy Ave.

K. KONEWKO
UŽLAIKO PUIKU
SALUNA
98 Main St., Ashley, Pa.

Puikiause užejga del Lietuviu ir svetingiauses priemimas del visu. Arielkele, Alus ir Cigarai tinkamu karalui. Sale del zobovu ir mitieg.

Nemokek dykai $10.00,

Apsigarsintoju. Jeigu apsergate liga, tai eikite pas savo miesto daktara.

Jaigu turi dantu gelima: kornus ant koju, tai gausi po 5¢ gyduole. Jaigu nepagelbetu bus sugražinti piningai. Teipgi iszsius placzes informacijas no ko plaukai slenka ir plinka, pleiskanu atsiradymas ir nupuczkave veidai. Tukstanczei dekavoja už dyka roda. Raszyk tuojaus ant adreso:

Gratis Specialists
Box 106 Sta. W. Williamsburg
Brooklyn, N. Y.

Ant pardavimo.

Namai ant keturiu familiju ant viso loto po no. 604 – 606 West Center ulyczios. Dasižinokyte ant adreso: (9 F)

Thomas Haughney
12 E. Mah. St.
Mahanoy City, Pa

M. VARZINSKAS
Lietuviszkas Fotografistas
205 E. Centre St. Mahanoy City.

Puikei ir pigei nutrauke visokes Fotografijas Padaro Didelus Fotografijas isz mažiu ir indeda in Reimus. Indeda in Spilkas Komodas ir t. t. Parduoda visokes Reimas Lietuvei su visu-ninetais reikalais netur kitur eiti, kaip tik pas savo sena gyventoji ir pažinstama Varžinska kuris padaro viska kanogeriause o ir busite užganedinti. Teipgi daro Fotografijas ant Post Kareziu.

W. TRASKAUCKAS
Pirmutinis Lietuviszkas.
GRABORIUS

Laidoja Kunus Numirusiu Pasamdo Rygimus ir Vežimus del Pasivažinejimu Krausto Daigtus ir t. t.
Viska atlieka ka geriausiai ir puikiausiai su virsz minetais reikalais kreipkites pas jin o busite visame užganedintais.
520 W. Centre St. Mahanoy City

D. J. CREEDON
134 W. Centre St., Mahanoy City, Pa.
211 N. Emerick St., Shenandoah, Pa.

Iszcistina Vykadus pagal naujausia ir sveikiausia buda. Darbas gyarantytas. Preke ne perbrangia.

A. G. GROBLEWSKI
Cor. Elm & Main Sts. Plymouth, Pa.
...SAVININKAS IR FABRIKANTAS...
Garsiu Lietuviszku-Lenkiszku Valstu.

Kiekvienas Lietuviszkas Sztorninkas teipgi privalo užlaikyti visada musu puikias Lietuviszkas Gyduoles savo Sztoruose ant pardavimo, kad musu tautieczei reikalaudami galetu nusipirkti ir nereikalautu iszduoti piningus dovanui kokiems nors apgavikams tose apielinkese. Sztorninkai raszykite pareikalaudami mus gyduoles, nes geras uždarbis; parduokyte musu tyras Lietuviszkas Gyduoles, kurias mes gvarantuojame.

Egiptero No. 1	25c.
Egiptero No. 2	50c.
Žmijecznik ... 25c, 50c. ir	$1.00.
Gimbo La-zai	35c.
Meszkos Mostis	25c.
Trejanka	25c.
Liniment-as vaikams	25c.
Gyduoles nuo Kosulio	25c.
Liepiu Balsamas	25c.
Anty-Lakson del vaiku	25c.
Milteliai vaikams nuo Kirmeliu	25c.
" nuo Kirmeliu del suaugusiu	35c.
Vanduo nuo Akiu	25c.
Ugniatraukis	25c.
Skilvio Laszai	25c.
Gyd. užlaikimui Viduriavimo ir Kruvinosios	75c.
'Uicure' arba gyd. Rumatyzmo	$3.50.
Gyd. del nemalimo Pilvo	50c
Milteliai apstabdymui Galvos skaudejimo	10c.
Laszai nuo Dantu	10c.
Mostis nuo gedimo ir prakaitavimo Koju	25c.
Geležinis sudrutintojas sveikatos	50c.
Vaistas nuo Papauto	15c.
Gyd. nuo Grippo	$1.25.
Plauku apsaugotojas	50c.
Muilas del Plauku	10c.
Milteliai nuo Kepenu	35c.
Rožes Balsamas	25c.
Kinder Balsamas	25c.
Bobriaus Laszai	50c.
Szvelnintojas	35c.
Kraujo valytojas	$2.00.
Nervu Ramintojas	$1.00.
Egzema arba odos uždegimas pas Vaikus	$1.25.
Pleisteris (Kasztavolo)	25c.
Pamada Plaukams	25c.
Gyd. nuo skaudejimo Ausise	25c
Gyduoles nuo Riemens	50c.
Vengriszkas Taisytojas Usu	15c.
Inkstu Vaistas ... 25c. ir	$1.00.
Akines Dulkeles	25c
Gyd. nuo uždegimo Dantu arba abelnai skausmo ir skarbatis	$1.25.
Gyd. nuo Parku ir Niežu	$2.00.
Gyd. nuo Dedervines	$2.00.
Gyd. nuo Paslaptingos Ligos	$5.

MERCHANTS
BANKING TRUST COMPANY
MAHANOY CITY, PA.

Žmogus kuris turi piningus bauke, visadss uždirbineja piningus.

Jisai gali silseti karsztam laike, o jio piningai jiam dirba.

Dekyte piningus in muso banka, tegul jie daugiaus jumis uždirba.

Procenta pridedam prie juso rokundos syki in 6 menesius.

D. M. GRAHAM, Prezidentas.
C. L. ADAMS, Vice-Prezidentas.
D. F GUINAN, Sekretorius.
J. J. MEYERS, Kasijerius.
...DIRDKTORIAI...
A. DANISZEWICZ. W RYNKIEWICZ M. GAVULA.
J. HORNSBY. C. F. KAIER. W. I. MILES.
L. ECKERT. T. F. FLANAGAN.

Vasarinis Pardavimas.

Kožna Liepos ir Augusto menesi peržiurinejame savo tavora ir atrandame daugybe likucziu kurios parduodame savo kostumeriams už labai pigias prekes. Kaip kada pasilieka keleta Kreslu, tada jias isz parduodame pigiai idant padaryti vietos del kitokiu tavoriu.

Kaip kada atlieka mažas szmotas Klijonkes vertes $1.25 mastas, tai atyduodame už 85c. masta.

Teipgi daugybe kitokiu daigtu pasilieka, kaipo tai Vyru ir Vaiku Siutu, Karpetai, Lovu, Sieniku ir t. t., ir tuos parduodame už labaipigai preke.

GUINAN Mahanoy City, Shenandoah Mt. Carmel, Landsford.

Polithania State Bank
Cor. 22d. & Carson Sts.
S. S. Pittsburg, Pa.

Vienintele lietuviszka Banka, uždeta per paczius lietuvius ir randasi po priežiura Valdžios. Priimam pinigus suczedinimui pradedant nuo $1.00 ir už sudetus pas mus pinigus mokam 4-ta procenta, priskaitant kas 3 menesiai. Siuncziam pinigus in visas dalis svieto, greit ir pigei, parduodam laivakortes ant visu liniju ir geležkeliu bilietus Amerikoj ir Kanadoi. Iszdirbam visokios ruszies Rejentalnus Dokumentus ir vedam provas senam kraju. Rejentelna kancelarija yra redona per valdiszka notara J. G. Milaucka. Užkviecziam lietuvius ir Lietuvaites kreipti sprie mus ir pavest mums jusu bankinius reikalus o persitikrisit, kad viskas, kas yra kalbama czion yra teisybe ir bus iszpildyta greit ir teisyngai. Pinigus siunczant paczedumui in Banka, arba siust in Lietuva, galima siust Pacnio Money Orderiu, Registruotam Laiszke, ar per Expreso Money Orderi.

Rusiszkai Amerikoniszka Linija.
Vienatine be persedimo Linija tarpe Amerikos ir Rusijos.

8½ dienu in Roterdama — III klasa $29. II " $45. I " $52.
11½ dienu in Liepoju — III klasa $30. II " $47. I " $62.
[Del smulkesniu žiniu kreipkitės in musu Agentus ir centraliszka kontora.]

A. E. Johnson & Co., (General Passenger Agts.) **27 Broadway, New York, N. Y.**

NAUJAS PAVASARINIS TAVORAS.

Sziame laike aplaikome visokiu labai puikiu Vasarini Apredimu del Moteriu Merginu ir Mergaicziu. Užpraszome visus atsilankyti ir pamatyti szita Nauja Tavora, kokio kituosia Sztoruose vargei galima rasti. Szitas Tavoras susideda isz Naujausiu Vasarinis Mados Ceikiu, Szilku, visokiu Apatiniu Drapanu, Andaroku, Jekiu, Szlebiu, Trumpu Kotu ir viska ta ka yra reikalinga del apredimo Moteriu, Merginiu, Vaiku ir Kudikiu.

Užlaikome visokiu Ceikiu del Szlubiniu Szlebiu o ir turime teipgi gatavu. Del Kudikiu Krikszto turime visokiu Szlebukiu, Keipu Kepuraicziu ir t. t. Galima pas mumis pigiaus pirkti negu kitur. Ateikite o patis persitikrinsiie kad pas mus geriausia pirkti.

The Globe { Pas mus dirba Lietuvaites. 122 W. Center Str. Mahanoy City, Pa

Senas Britvu pardavejas ir Agentas.

Jeigu tamista reikalauji geros britvos, tai pirk nog manes, o ne kur kitur.

Ne vienas nesigraudino katras nog manes pirko nesigraudysi ne tu.

Torrey yra barberines britvos jeis visur parduoda po 3 dol., nog manes perki už 2 dol.

Paklausk savo sztore po kiek parduoda "Torrey" britvas, o kada persitikrysi kad pas mane daug pigiau, tada atsiusk Money order, arba registravotam laiszke 2 dol. o in pora dienu per paczta apturesi "Torrey" britva. Szitos britvos yra padirbtos isz puikiausio plieno, o barzda teip lengvai skuta kad net darosi szilta in smokra. Atmik tamista kad cze neperki tavora 20 dol. vertes, o tik tai perki tikra tavora biski pigiau negu kitur. Jeigu tamistai nepatiktu tai mainau ant kitos arba gražinu tamistos pinigus pasilikdamas 20c. už savo klapata: (Sep 12)

Fr. Uckas,
Box 86 Minden, W. Va.

Fartapijoniu ir Vagoniu ...STRAJOTAS...

Taiso ir strajina visokiu gatunku Fartapijonius ir Vargonius pagal geriause buda. Preke neperbrangi, darbas gvarantitas. Turiu daugybe padekavonu. Prisiuskyte post-karte o pribusiu.

G. Ramond Beck
St. Nicholas, Pa. (19 Jan)

Pigus lotai.

31 lotai su stuba ant vienos frmilijos Pottsville, arba lotai parsiduos pavienium. Turiu teipgi 44 lotu St. Clair ir parduosiu labai pigiai. Da turiu ant pardavimo namus Pottsville ant 6 familiju kurios atnesza $45 randos ant menesio, ir parduosiu jias pigiai atsiszaukyte ant adreso; (Sep. 15)

Jos. Mauer,
422 N. 2 St. Pottsville Pa.

B. RAGAŽINSKAS

Sziomis dienomis muso tautietis B Ragažinskas pargabeno visokiu gerimu, Amerikoniszku ir Importitu. Galima gaut visokiu Arielku, Vyniu, Arako, Kimelio, Dziniu ir t. t.
Teipgi skambanczio Alaus ir Porterio.
Duokyte dabar orderi o bus jumis pristatyta in namus.

54-56 N. Main St.,
Mahanoy City.

AMERICAN-EUROPEAN STEAMSHIP COMPANY

Atyda! Labai Svarbi, Skaitykyte!

UŽTIKRINAM ta, kad niekur ne gausyte Laivakorcziu teip PIGIAI pirkti kaip PAS MUS (parupinam nakvine prižiurime jusu bagaža).

UŽTIKRINAM kožnam VALNYSTE GRONICZIOJE ir PASPORTA nog Konsulo Rus'szko.

UŽTIKRINAM kad jokis agentas ne iszsius piningus teip GREIT ir ATSAKANZIA kaip mes.

UŽTIKRINAM ta kad niekas kitas nepatropis teip greit, atsakancziai ir teip pigiai atlikti juso reika us, kaipo tai, notariali-zkas provas atimti arba kam kitam pavesti dali, i-zmokejimai, padarima dostviernes, kontraktus aktus ir t. t.

UŽTIKRINAM užganedinima visiems tiems katrie prie mus kreipsis.

AMERICAN-EUROPEAN STEAMSHIP CO.
121 NORFOLK STREET – NEW YORK, N. Y